



открытое акционерное общество  
**БРЕСТСКИЙ  
ЭЛЕКТРОМЕХАНИЧЕСКИЙ  
ЗАВОД**

КАТАЛОГ ДЕТАЛЕЙ И СБОРОЧНЫХ ЕДИНИЦ на  
АППМ-6ДК Агрегат почвообрабатывающий  
посевной многофункциональный



2011 г.



Открытое акционерное общество  
«Брестский электромеханический завод»

**АГРЕГАТ ПОЧВООБРАБАТЫВАЮЩИЙ ПОСЕВНОЙ  
МНОГОФУНКЦИОНАЛЬНЫЙ  
АППМ-6ДК «Берестье» и его модификации**  
Каталог деталей и сборочных единиц

Разработал: \_\_\_\_\_ М.С. Клищевский

Проверил: \_\_\_\_\_ В.Н. Жиян

2011г.

## Оглавление

Наименование	Лист
1. Оглавление	2
2. Общий вид	3-4
3. Сошник дисковый	5-9
4. Пара прикатывающих катков	10-12
5. Загортачное устройство	13-17
6. Маркер	18-21
7. Крепление переднего пакера	22
8. Крепление заднего пакера	23
9. Ограждение	24
10. Задний пакер	25-26
11. Гидравлика для заднего пакера	27-32
12. Тормозная система	33-37
13. Бункер	38-40
14. Тент	41
15. Ограждение	42
16. Лестница	43
17. Крепление боковых к центральной раме	44-49
18. Дышло телескопическое	50
19. Вентилятор	51-53
20. Механизм привода дозатора	54-60
21. Распределитель	61-64
22. Крепление передних габаритных огней	65-66
23. Держатель дисковый	67-68
24. Аппарат высевающий	69-73
25. Передний пакер	74-75
26. Предметный указатель	76-83

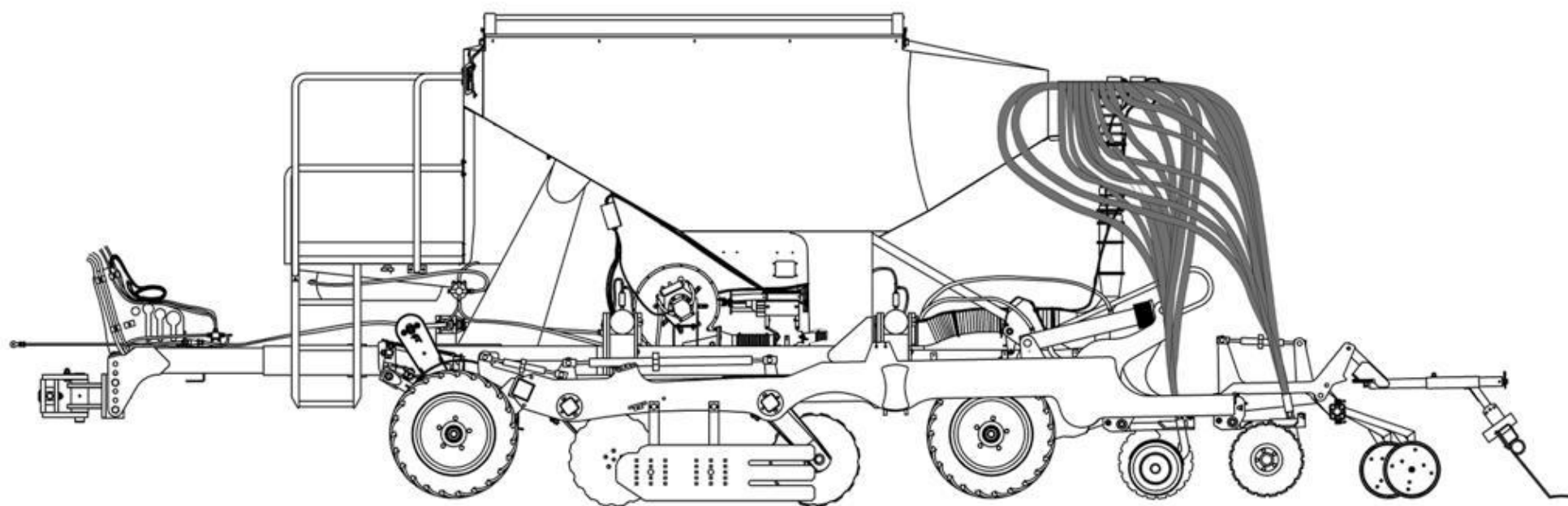

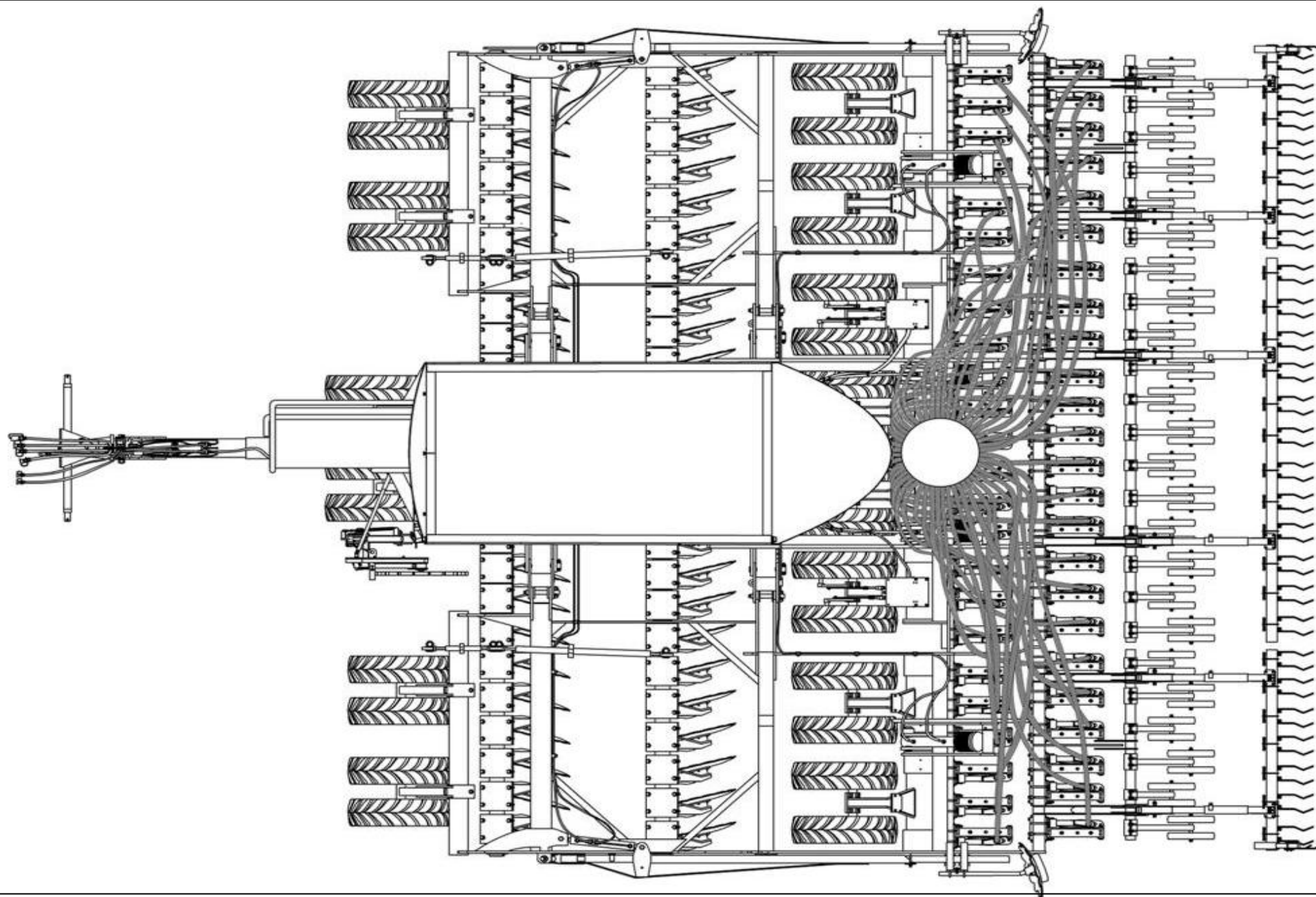



№ п/п	Обозначение	Наименование сборочных единиц, деталей	Кол.
1	Болт М12х1,25-6g×16.88.019		5
2	ОТИБ.754223.017	Диск	1
3	Кольцо В30 Ц.6 хр.ГОСТ 13942-86		1
4	Кольцо 080-085-25 ГОСТ 9833-79		1
5	ОТИБ.711141.133	Кольцо	1
6	Подшипник 3206 2RS (NSK,CX)		1
7	ОТИБ.711492.002	Ступица	1
8	ОТИБ.304594.018	Поводок	1
9	Шайба А.12.01.08кп.019 ГОСТ 11371-78		2
10	Шайба 12.65Г.019 ГОСТ 6402-70		2
11	Гайка М12-6Н.9.35.019		2

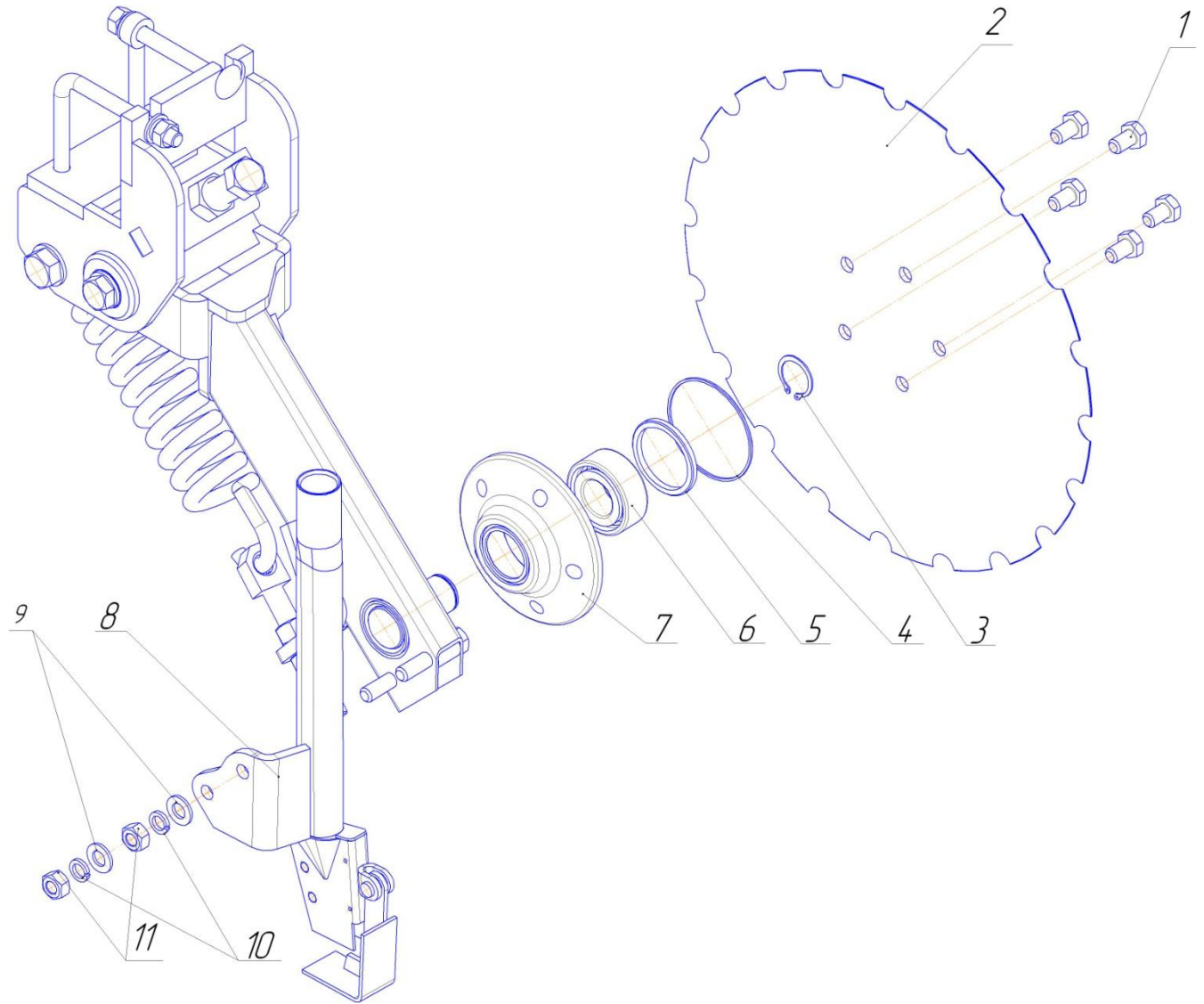





№ п/п	Обозначение	Наименование сборочных единиц, деталей	Кол.
1	ОТИБ.746712.001	Скаба	1
2	ОТИБ.746771.002	Болт откидной	1
3	Шайба А.12.01.08кп.019 ГОСТ 11371-78		3
4	Шайба 12.65Г.019 ГОСТ 6402-70		3
5	Гайка М12-6Н.9.35.019		3
6	Болт М18-6g×160.88.019		1
7	Шайба А.18.01.08кп.019 ГОСТ 11371-78		3
8	ОТИБ.711141.144	Втулка	1
9	Гайка М18-6Н.9.35.019 ГОСТ 5916-70		1
10	ОТИБ.753552.010	Пружина	1
11	Гайка М18-6Н.9.35.019		1
13	Болт М16-6g×180.88.019		1
14	Шайба С.16.01.08кп.019 ГОСТ 11371-78		2
15	ОТИБ.711141.105	Втулка	2
16	Гайка М16-08 IS010511/DIN985		1
17	ОТИБ.746771.008	Винт	1
18	Гайка М16-6Н.9.35.019		2
19	Гайка М 20-6Н.9.35.019 ГОСТ 5916-70		1
20	Гайка М 20-6Н.9.35.019		1
21	Болт М 20-6g×180.88.019 ГОСТ Р 50793-95		1
22	Гайка М12-6Н.9.35.019		1
23	Шайба 12.65Г.019 ГОСТ 6402-70		1
24	Шайба А.12.01.08кп.019 ГОСТ 11371-78		1
25	Болт М12-6g×120.88.019 ГОСТ 7802-81		1

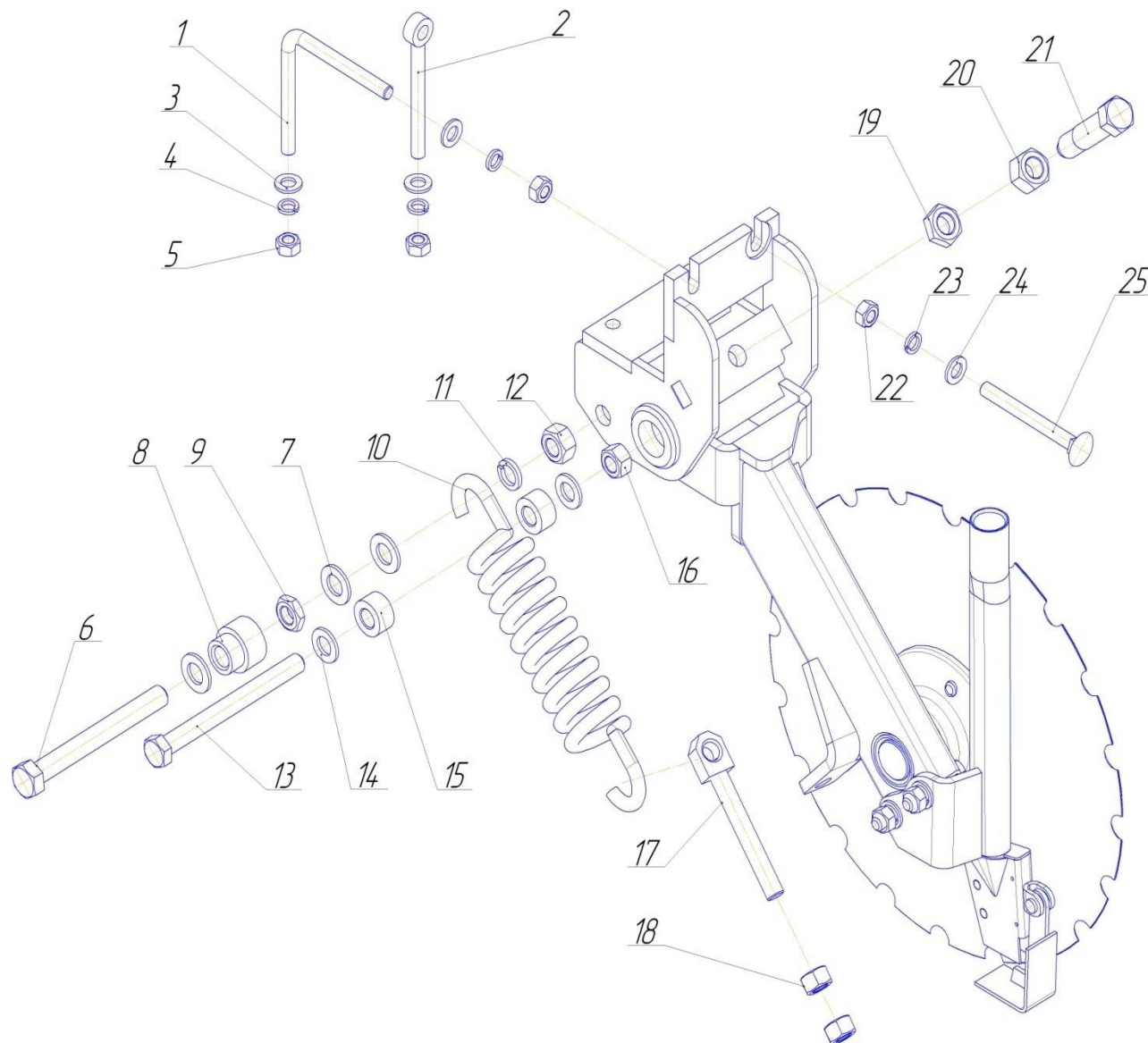

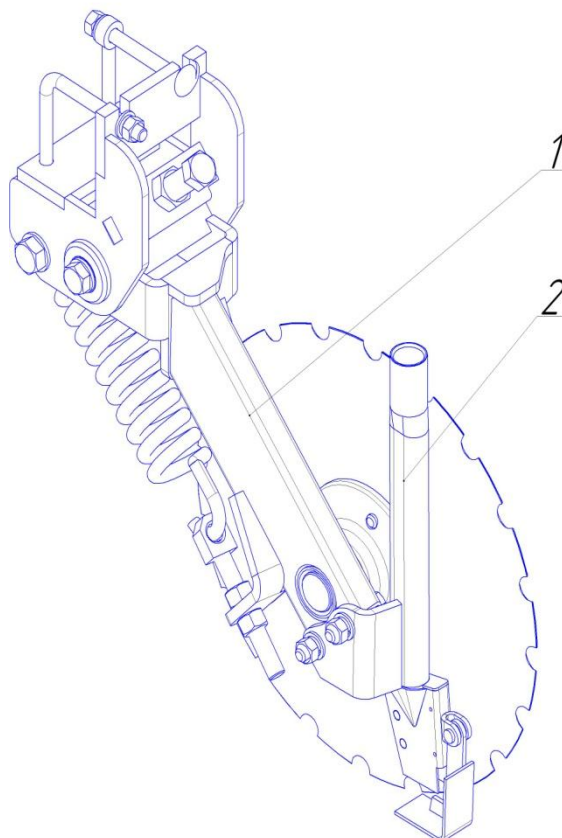
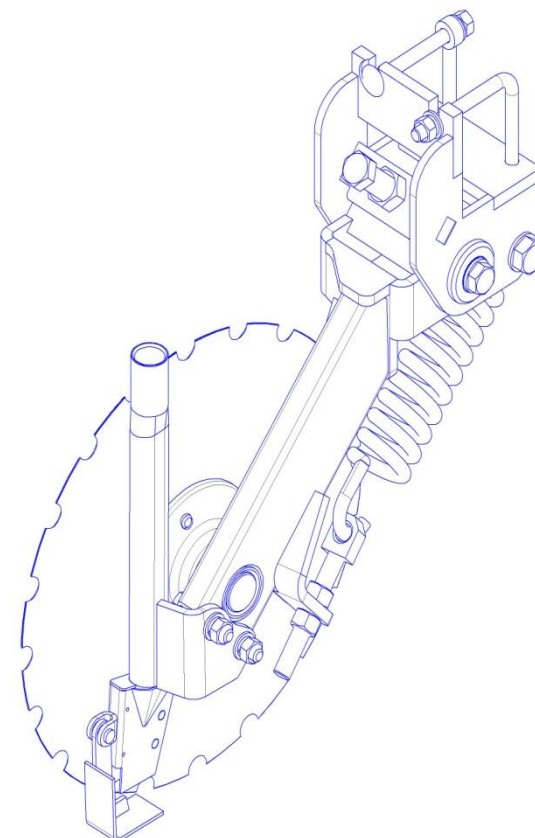

№ п/п	Обозначение	Наименование сборочных единиц, деталей	Кол.
Отличия ОТИБ.301728.052-01 от ОТИБ.301728.052			
1	ОТИБ.301568.109-01	Кроштейн	1
2	ОТИБ.304594.018-01	Поводок	1

*ОТИБ.301728.052**ОТИБ.301728.052-01 (зеркальное отражение)*





№ п/п	Обозначение	Наименование сборочных единиц, деталей	Кол.
1	Хомут ленточный 30-51мм		2
2	ОТИБ.731173.004	Переходник	1

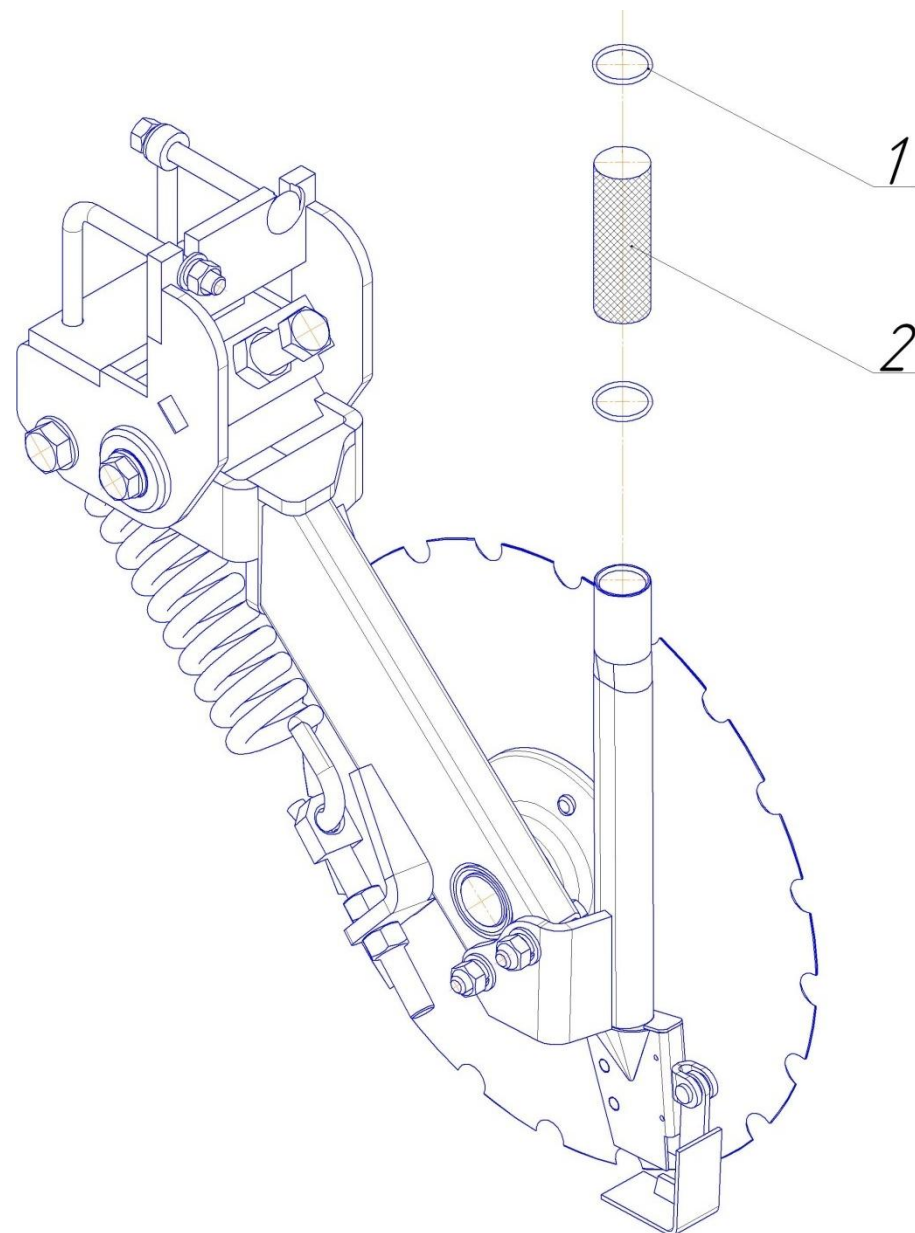





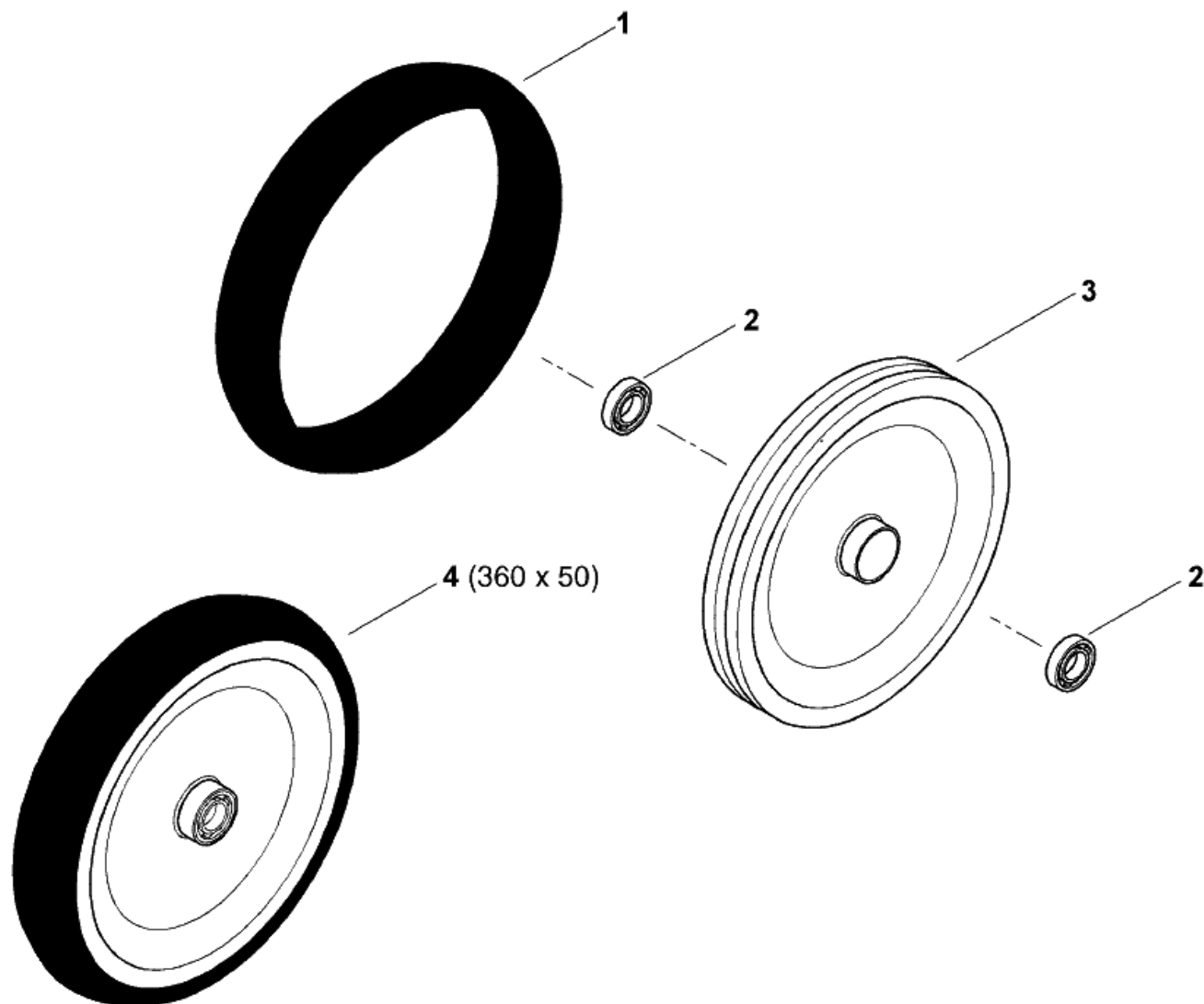

№ п/п	Обозначение	Наименование сборочных единиц, деталей	Кол.
1	ОТИБ.711141.140	Обод	1
2	Подшипник 180203		2
3	ОТИБ.304233.006	Диск	1
4	ОТИБ.303491.012	Каток прикатывающий	1



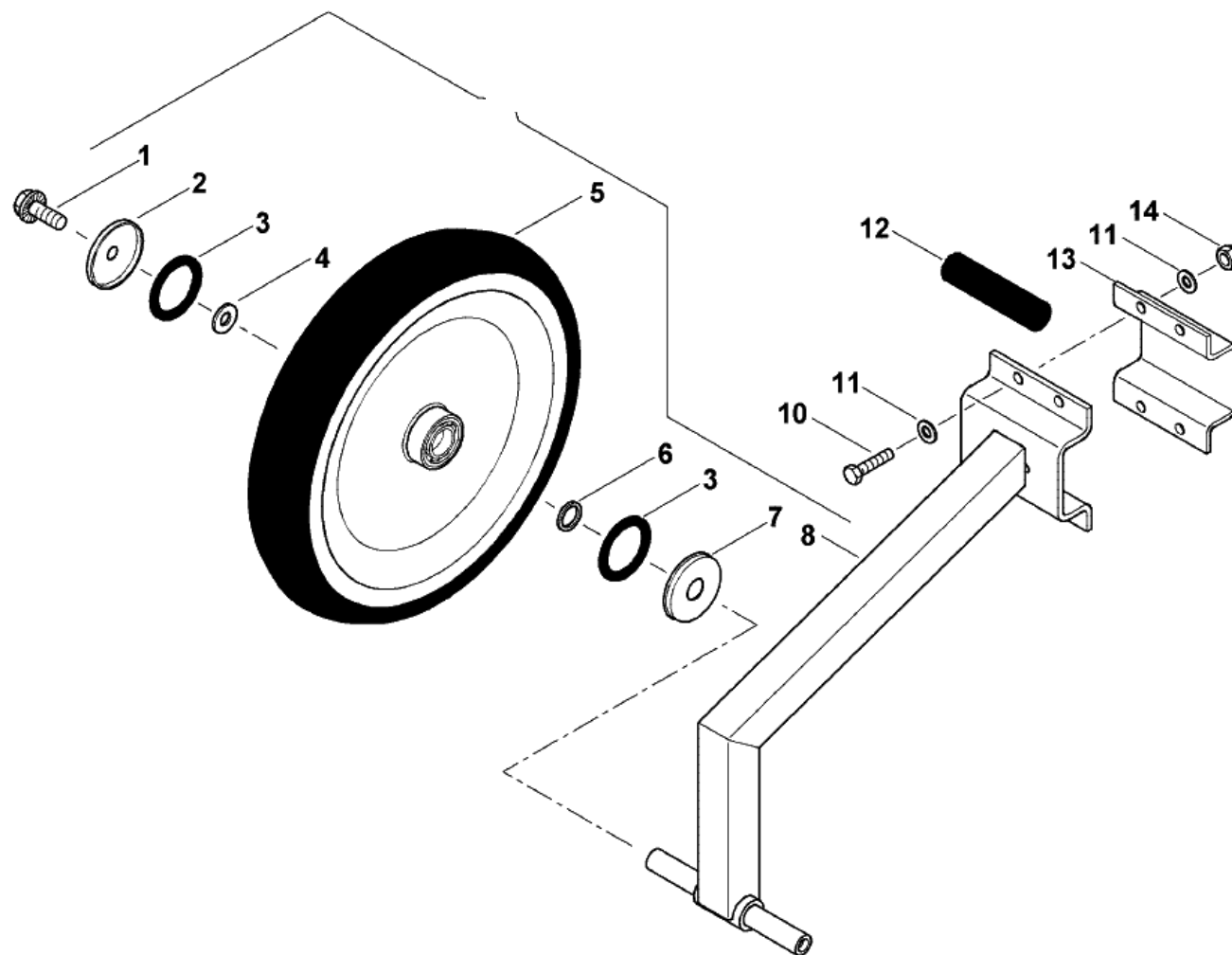

№ п/п	Обозначение	Наименование сборочных единиц, деталей	Кол.
1	Болт М8-6g×25.58.019 Шайба 8.65Г.019 Шайба А 8.01.08кп.019		1
2	ОТИБ.711151.015	Чашка	1
3	ОТИБ.711141.132	Пыльник	2
4	ОТИБ.758491.086	Шайба	1
5	ОТИБ.303491.012	Каток прикатывающий	1
6	ОТИБ.711141.131	Шайба	1
7	ОТИБ.711151.015-02	Чашка	1
8	ОТИБ.301568.059	Кронштейн	1
10	Болт М10-6g×25.58.019		1
11	Шайба А 10.01.08кп.019		2
12	ОТИБ.753691.005	Амортизатор	1
13	ОТИБ.745422.032-01	Скоба	1
14	Гайка М10-7Н.5.019		1





№ п/п	Обозначение	Наименование сборочных единиц, деталей	Кол.
1	Болт М8-6g×25.58.019 Шайба 8.65Г.019 Шайба А 8.01.08кп.019		1
2	ОТИБ.711151.015	Чашка	1
3	ОТИБ.711141.132	Пыльник	2
4	ОТИБ.758491.086	Шайба	1
5	ОТИБ.303491.012	Каток прикатывающий	1
6	ОТИБ.711141.131	Шайба	1
7	ОТИБ.711151.015-02	Чашка	1
8	ОТИБ.301568.058	Кронштейн	1
10	Болт М10-6g×25.58.019		1
11	Шайба А 10.01.08кп.019		2
12	ОТИБ.753691.004	Амортизатор	1
13	ОТИБ.745422.032-03	Скоба	1
14	Гайка М10-7Н.5.019		1

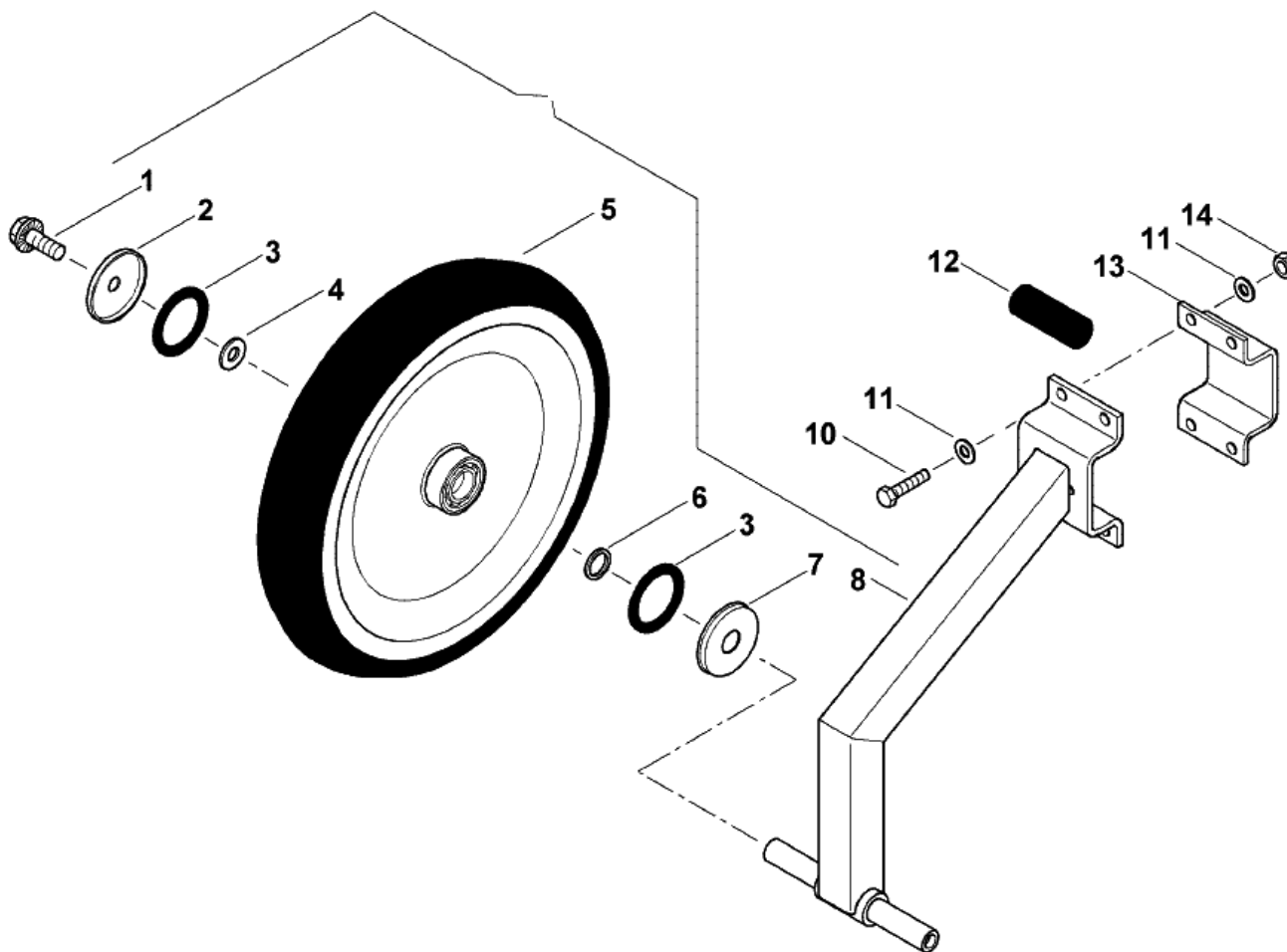





№ п/п	Обозначение	Наименование сборочных единиц, деталей	Кол.
1	Шайба А 27.01.08кп.019		6
2	Шплинт 6,3×50.019		6
3	ОТИБ.301533.004-01	Талреп	2
4	Болт М24-6g×65.88.019		2
5	Шайба А 24.01.08кп.019		4
6	ОТИБ.741151.017-01	Пластина	2
7	Гайка М24-6Н.8.019		2
8	Ось 6-25h11×115		6
9	ОТИБ.301342.008	Балка	1

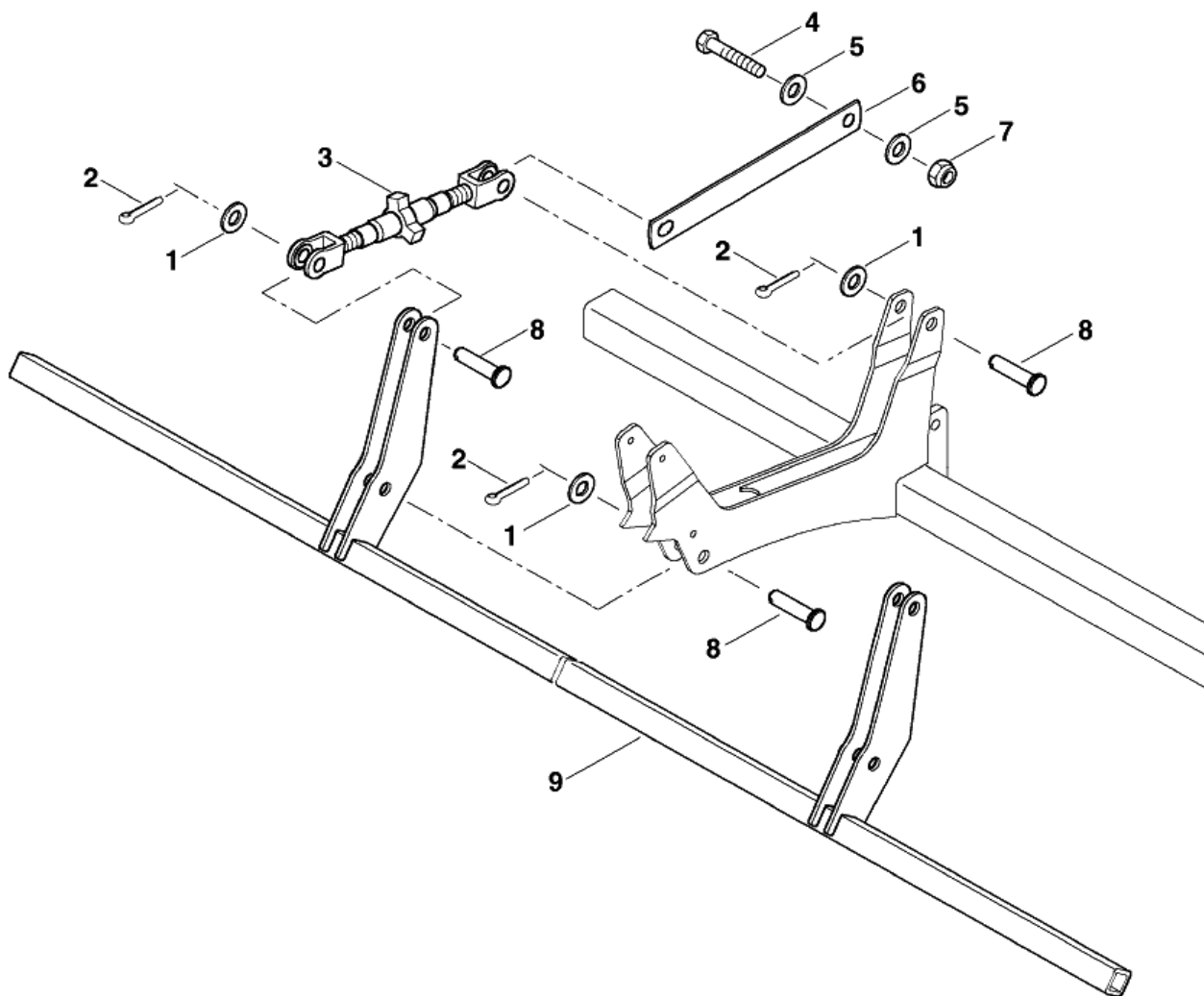



№ п/п	Обозначение	Наименование сборочных единиц, деталей	Кол.
1	Шайба А 27.01.08кп.019		5
2	Шплинт 6,3×50.019		5
3	ОТИБ.301533.004-01	Талреп	1
4	Болт М24-6g×65.88.019		1
5	Шайба А 24.01.08кп.019		2
6	ОТИБ.741151.017-01	Пластина	1
7	Гайка М24-6Н.8.019		1
8	Ось 6-25h11×115		5
9	ОТИБ.301342.009	Балка	1

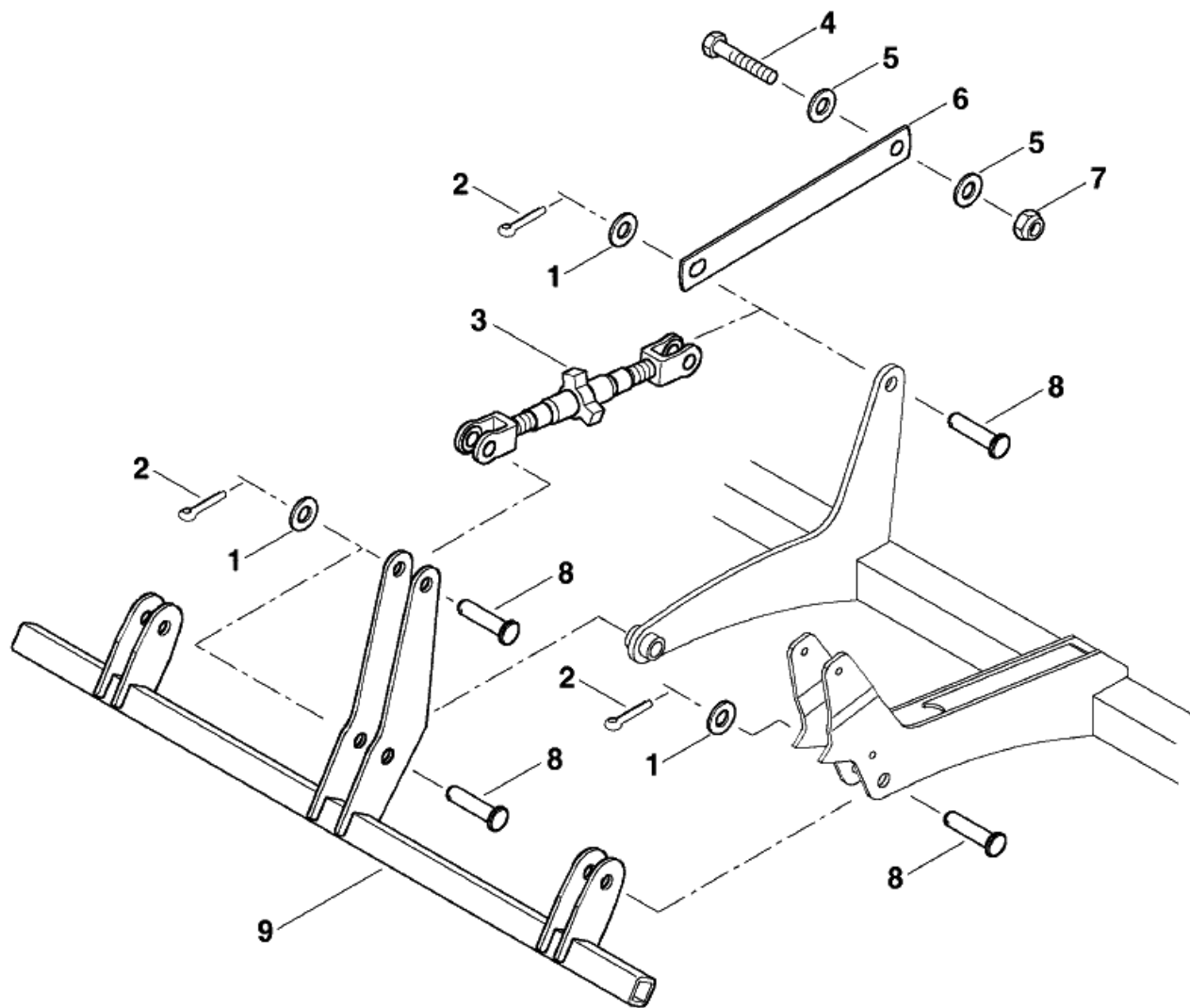



№ п/п	Обозначение	Наименование сборочных единиц, деталей	Кол.
1	Болт М20-6g×80.88.019		2
2	Шайба А 16.01.08кп.019		4
3	Гайка М20-6Н.8.019		4
4	Болт М20×120.прочн 8.8 DIN 933		2
5	ОТИБ.301344.031	Балка	1

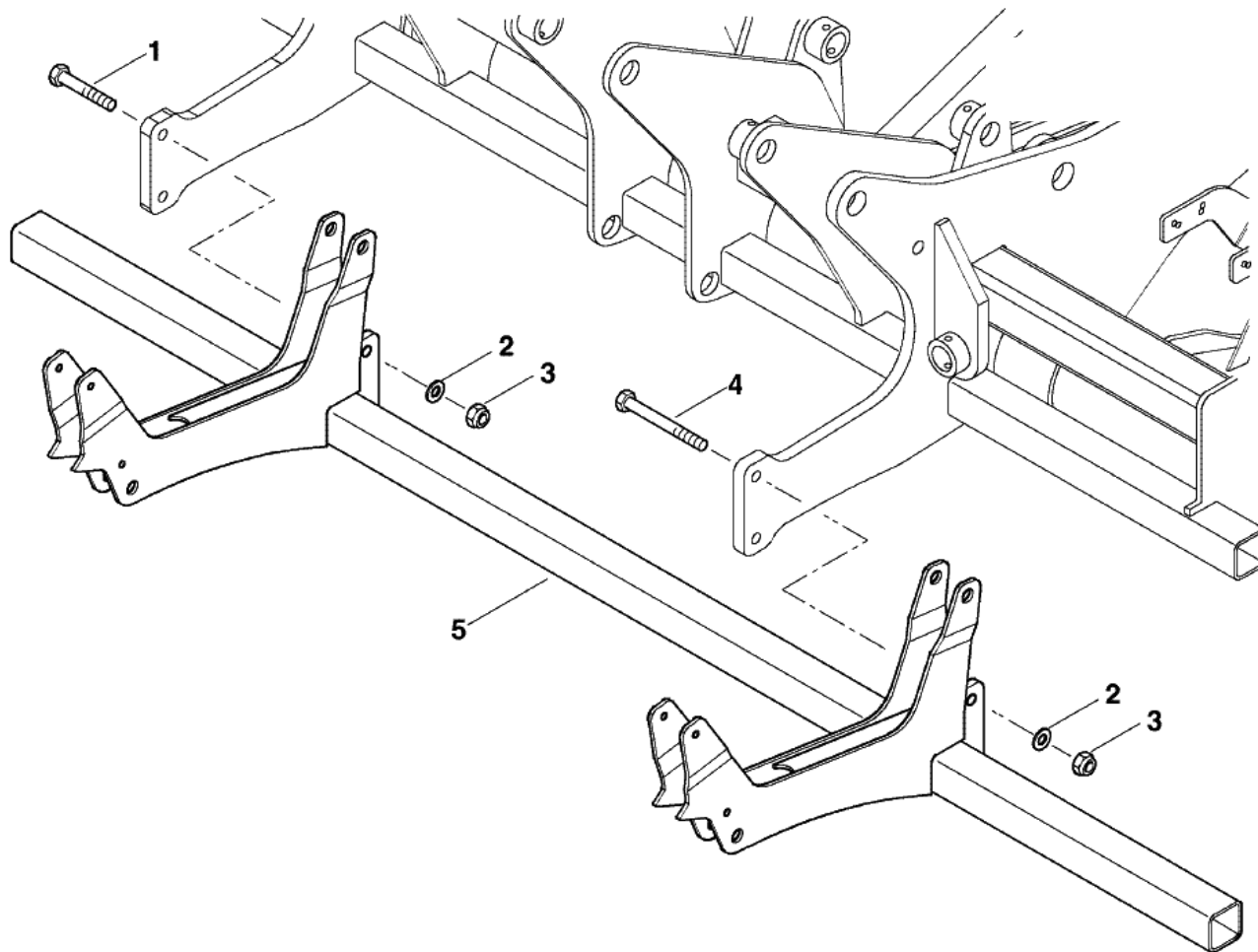



№ п/п	обозначение	Наименование сборочных единиц, деталей	Кол.
1	ОТИБ.301524.050	Держатель	1
2	Винт 2-3х10.01.019		2
3	ОТИБ.754221.003	Шкала	1
4	Болт М12-6g х115.56.019		3
5	Штифт 4 х 14.		1
6	Гайка М12-6Н.5.019		5
	Шайба А12.01.08кп.019		5
7	ОТИБ.304591.006	Тяга	1
8	ОТИБ.713141.069	Втулка	2
9	ОТИБ.301524.049	Держатель	1
10	Масленка 1.1.цб		1
11	ОТИБ.751851.005	Винт	1
12	Шайба А16.01.10кп.019		2
13	ОТИБ.746612.004	Втулка	1
14	ОТИБ.758341.006	Штифт	1
15	Шплинт пружинный DIN11024 d=4		1
16	ОТИБ.301524.047	Держатель	1
17	Болт М12-6g х 30.36.019		1
18	ОТИБ.753552.007	Пружина	1
19	Болт М12-6g х 80.58.019		2
20	ОТИБ.301532.018	Кронштейн	1
21	ОТИБ.746714.006	Скоба	2
22	Гайка М10-6Н.5.019		4
23	ОТИБ.713141.070	Втулка	2

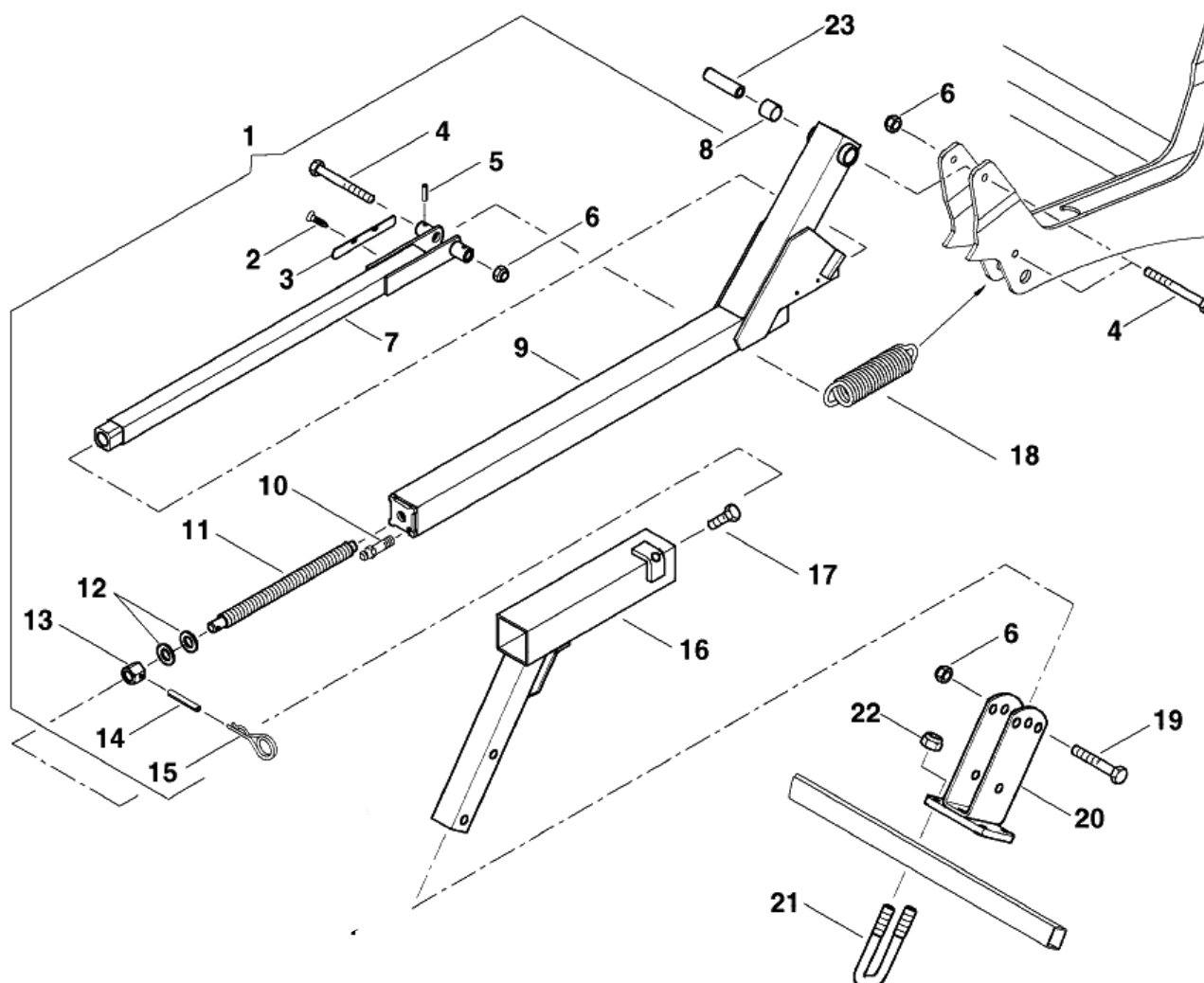



№ п/п	обозначение	Наименование сборочных единиц, деталей	Кол.
1	ОТИБ.746714.006	Скоба	1
2	ОТИБ.745232.031	Планка	1
3	Гайка М10-6Н.5.019		2
4	ОТИБ.753574.005	Загортач	1
5	ОТИБ.745655.016	Труба L=1610±5	1
9	ОТИБ.745655.015	Труба L=2935±5	1

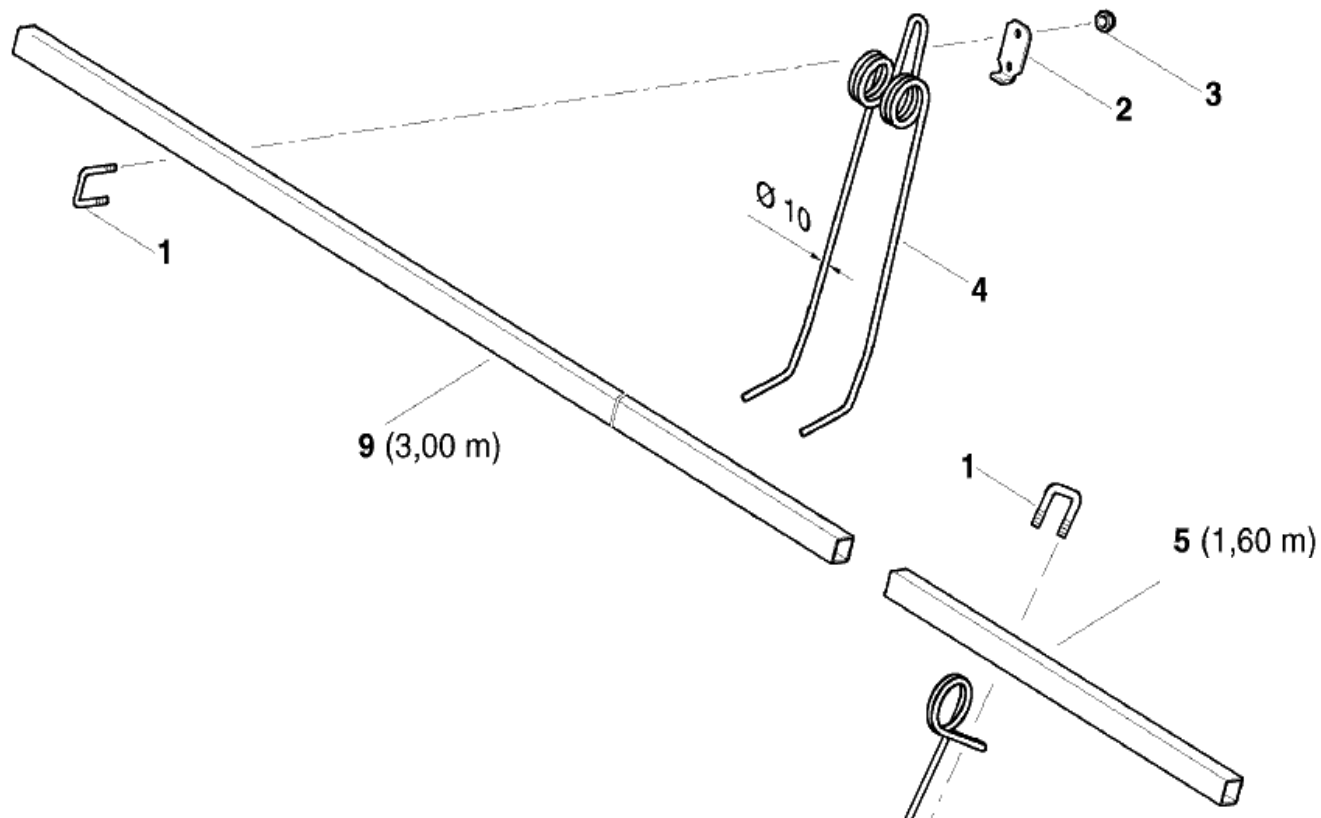





№ п/п	Обозначение	Наименование сборочных единиц, деталей	Кол.
1	ОТИБ.746621.176	Труба	1
2	ОТИБ.746714.010	Скоба	1
3	Шайба А10.01.10кп.019		5
4	Шайба 10.65Г.019 Гайка М10-6Н.5.019		5
5	ОТИБ.301524.093	Держатель	1
6	Болт М22-6g х90.58.019		1
7	Шайба А22.01.08кп.019		4
9	ОТИБ.711141.109	Втулка	1
10	Шайба 22.65Г.019 Гайка М22-6Н.5.019		2
11	Гидроцилиндр НС60/50х30-320-544		1
12	Болт М12-6g х40.58.019		2
13	ОТИБ.713111.025	Амортизатор	1
14	ОТИБ.745413.008	Держатель	1
15	Шайба 18.65Г.019 Гайка М18-6Н.5.019		1
16	Шайба А18.01.08кп.019		1
17	Болт М20-6g х40.58.019		1
18	Гайка М20-6Н.5.019		1
19	ОТИБ.301568.078	Кронштейн	1
21	Болт М18-6g х120.58.019		1
22	Болт М22-6g х110.58.019		2
23	ОТИБ.715111.116	Ось	1
24	Шплинт 8х71.019		1
25	Шайба А12.01.08кп.019		2
26	Шайба 12.65Г.019 Гайка М12-6Н.5.019		2

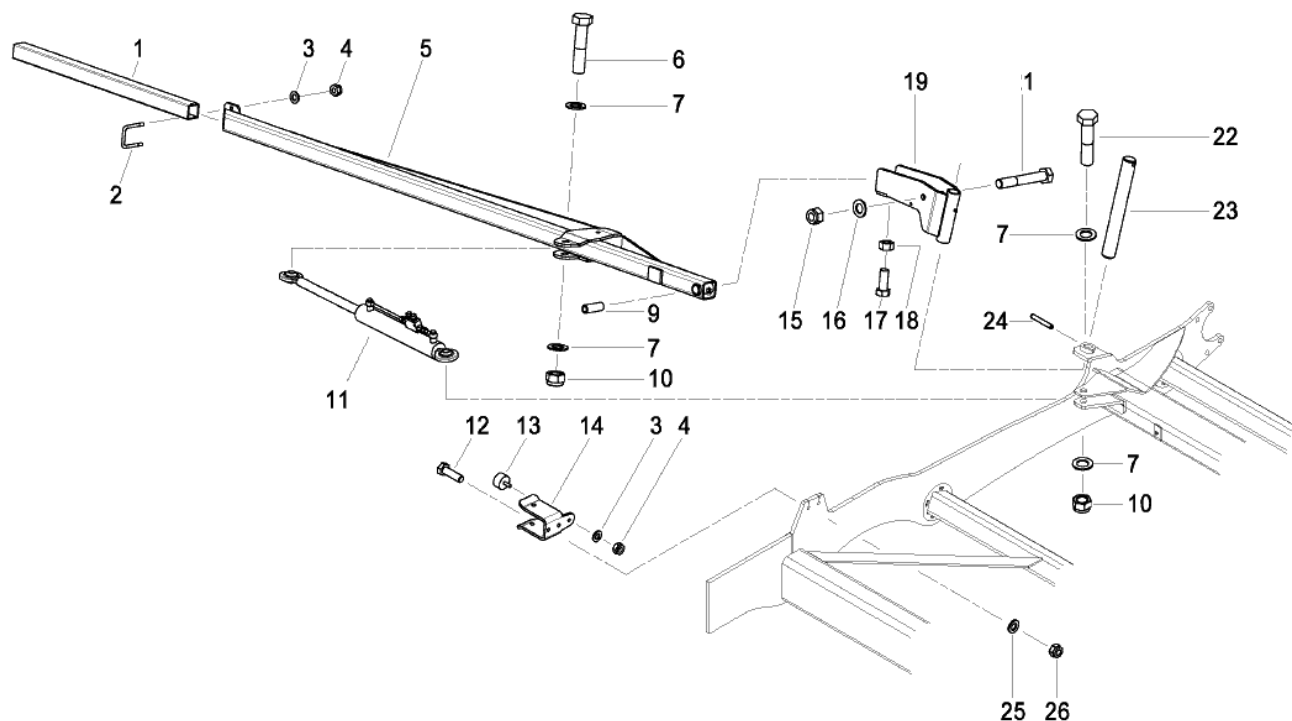



№ п/п	Обозначение	Наименование сборочных единиц, деталей	Кол.
1	Гидроцилиндр НС60/50х30-320-544		2
2	Болт М8-6g х35.58.019		1
4	ОТИБ.741542.012-02	Платик	2
5	РВД 6-2SN М18х1,5.3300.0-90		1
6	РВД 6-2SN М18х1,5.3300.0-90		1
7	Тройник Р-TV 10S		1
8	РВД 6-2SN М18х1,5.4200.0		2
9	РВД 6-2SN М18х1,5.3300.0-90		1
10	РВД 6-2SN М18х1,5.3300.0-90		1
11	Угольник ЕWSD 10S		4
12	Болт М8-6g х60.58.019		2
13	Шайба А8.01.10кп.019		4
14	Гидроуправляемый распределитель выбора направления		1
15	Гайка М8-6Н.5.019		2
16	ОТИБ.745342.021	Кронштейн	1
17	ОТИБ.303671.027	Рычаг	1
18	3-ходовой шаровый кран ВКЗ 12L 10 1123 0L		2

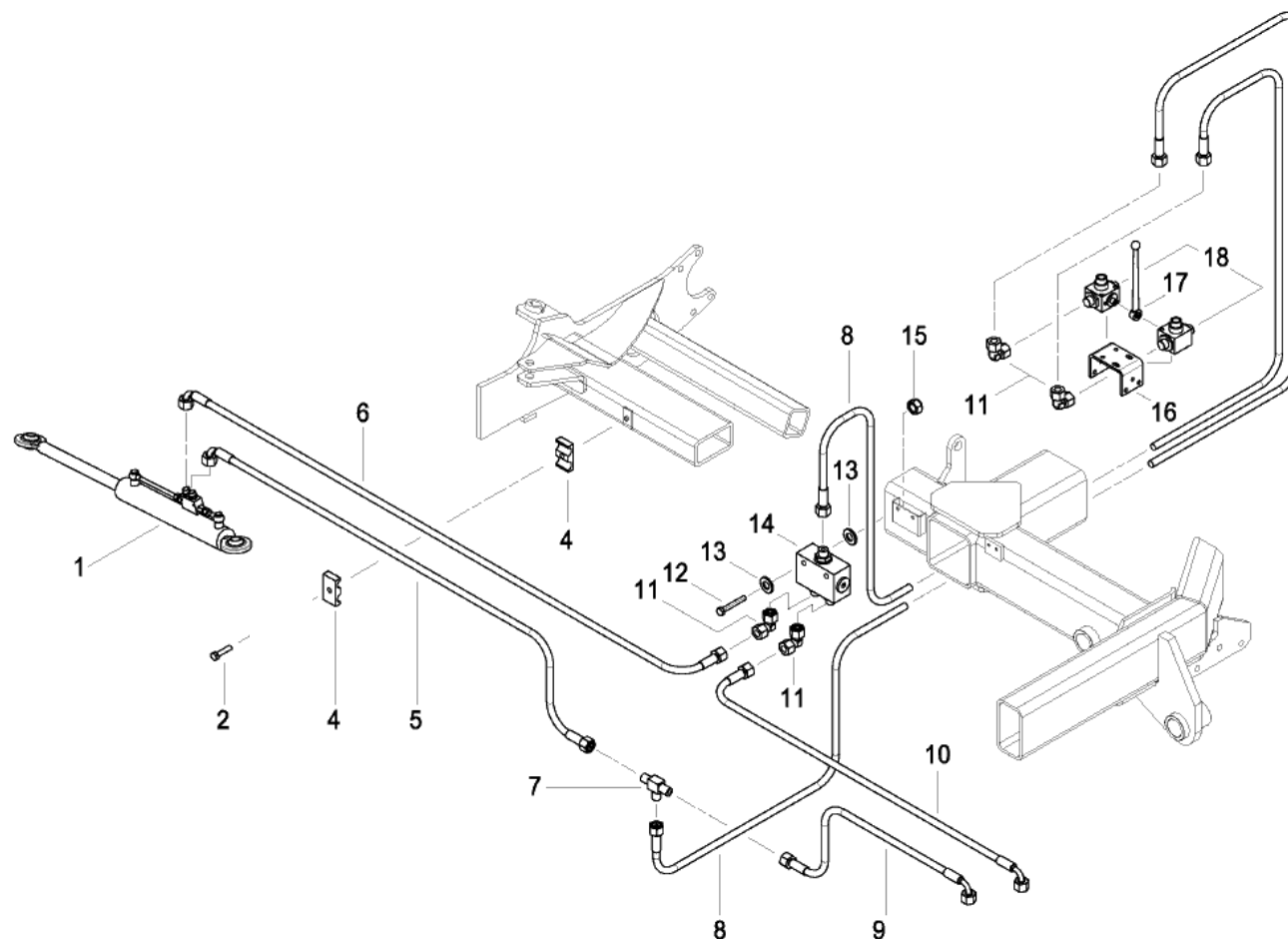



№ п/п	Обозначение	Наименование сборочных единиц, деталей	Кол.
1	Шайба 12.65Г.019 Гайка М12-6Н.5.019		6
2	Шайба А12.01.08кп.019		6
3	ОТИБ.761877.004	Пружина плоская	2
4	Болт М12-6g х35.58.019		2
5	ОТИБ.741124.795	Пластина	1
6	ОТИБ.741124.794	Пластина	1
7	ОТИБ.715311.016	Ось	1
8	ОТИБ.746714.011	Скоба	2
9	ОТИБ.746621.176	Труба	1
10	ОТИБ.745213.026	Держатель	2
11	Болт М12-6g х90.58.019		2
12	Шайба А10.01.08кп.019		2
13	Шайба 10.65Г.019 Гайка М10-6Н.5.019		2

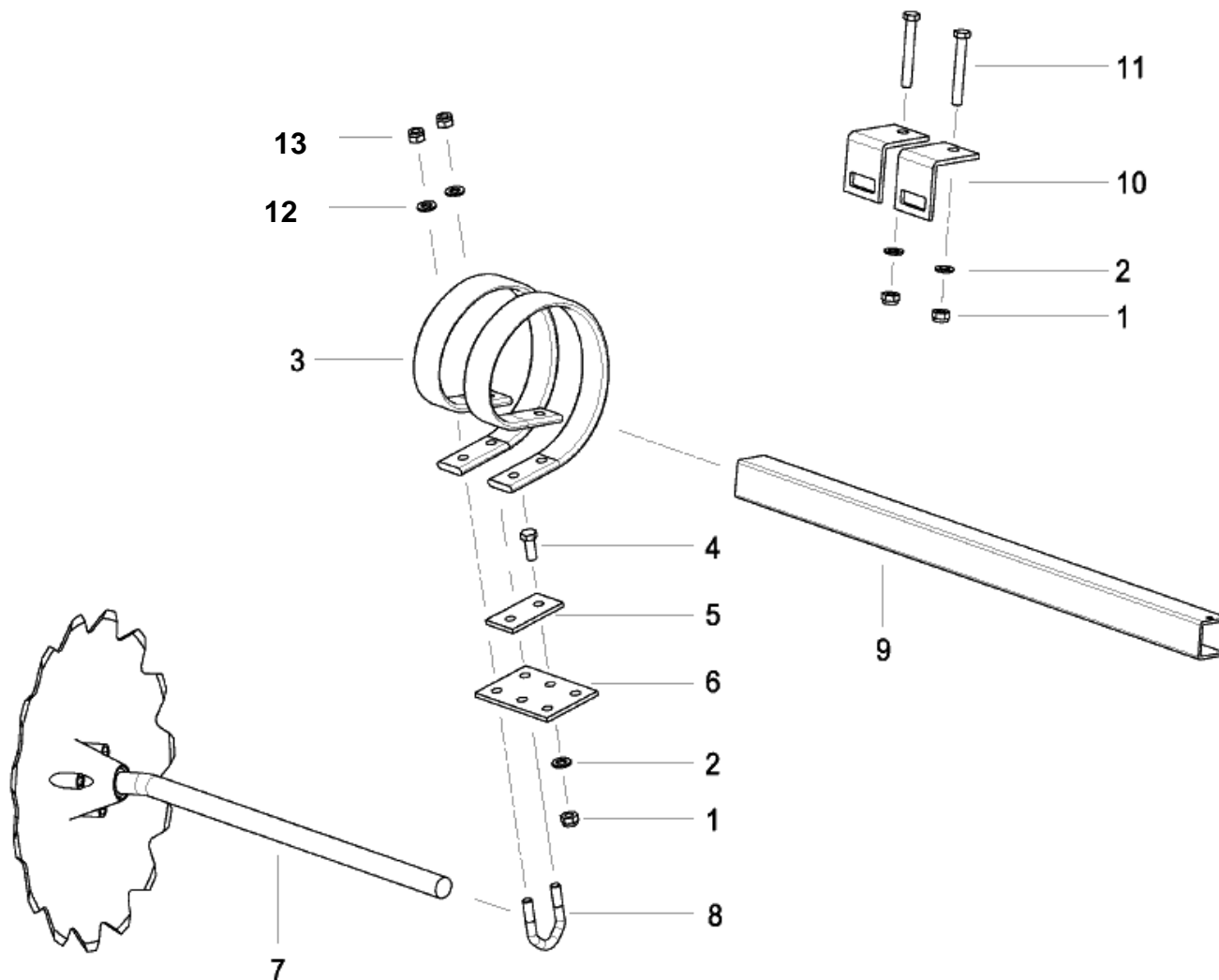



№ п/п	Обозначение	Наименование сборочных единиц, деталей	Кол.
1	ОТИБ.715311.016	Ось	1
2	ОТИБ.711141.099	Кольцо	1
3	ОТИБ.711141.097	Шайба	1
4	Подшипник 60104		2
5	ОТИБ.714363.004	Ступица	1
6	ОТИБ.711141.098	Шайба	1
7	Кольцо В20Ц.6хр		1
8	Шайба 8.65Г.019 Гайка М8-6Н.5.019		3
9	ОТИБ.304165.012	Диск	1
10	Болт М8-6g х45.58.019		3

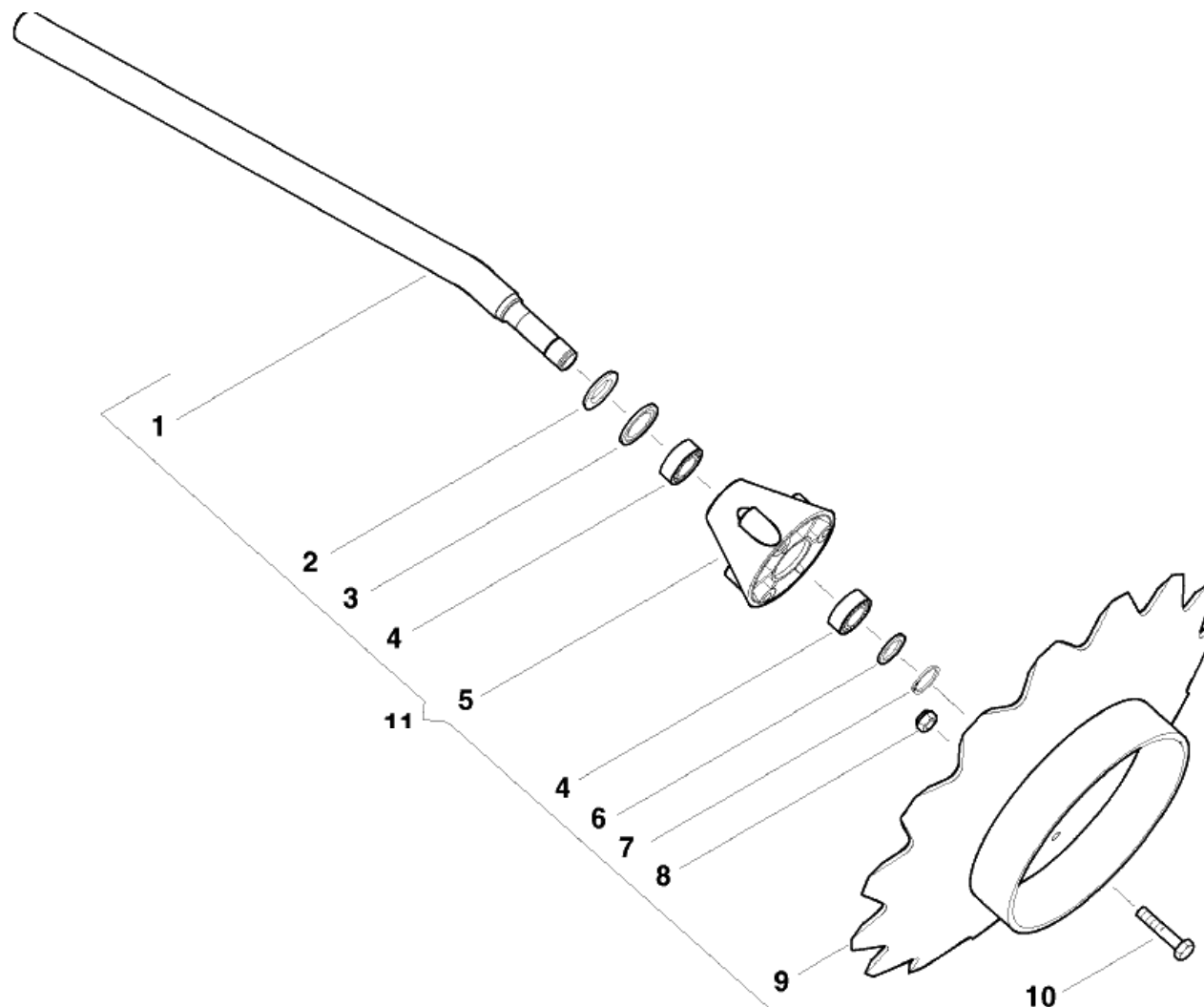



№ п/п	Обозначение	Наименование сборочных единиц, деталей	Кол.
1	Болт М16-6g х55.58.019		12
2	Шайба А16.01.08кп.019		12
3	Гайка М16-6Н.5.019		12
4	ОТИБ.745322.102	Держатель	3
5	ОТИБ.711142.043	Втулка	3
6	Шплинт 10х50.019		6
7	ОТИБ.715111.103	Ось	6
8	ОТИБ301533.004-01	Талреп	2
9	ОТИБ.301533.004-03	Талреп	1
10	ОТИБ.302419.027	Труба	1
11	ОТИБ.302419.028	Труба	1

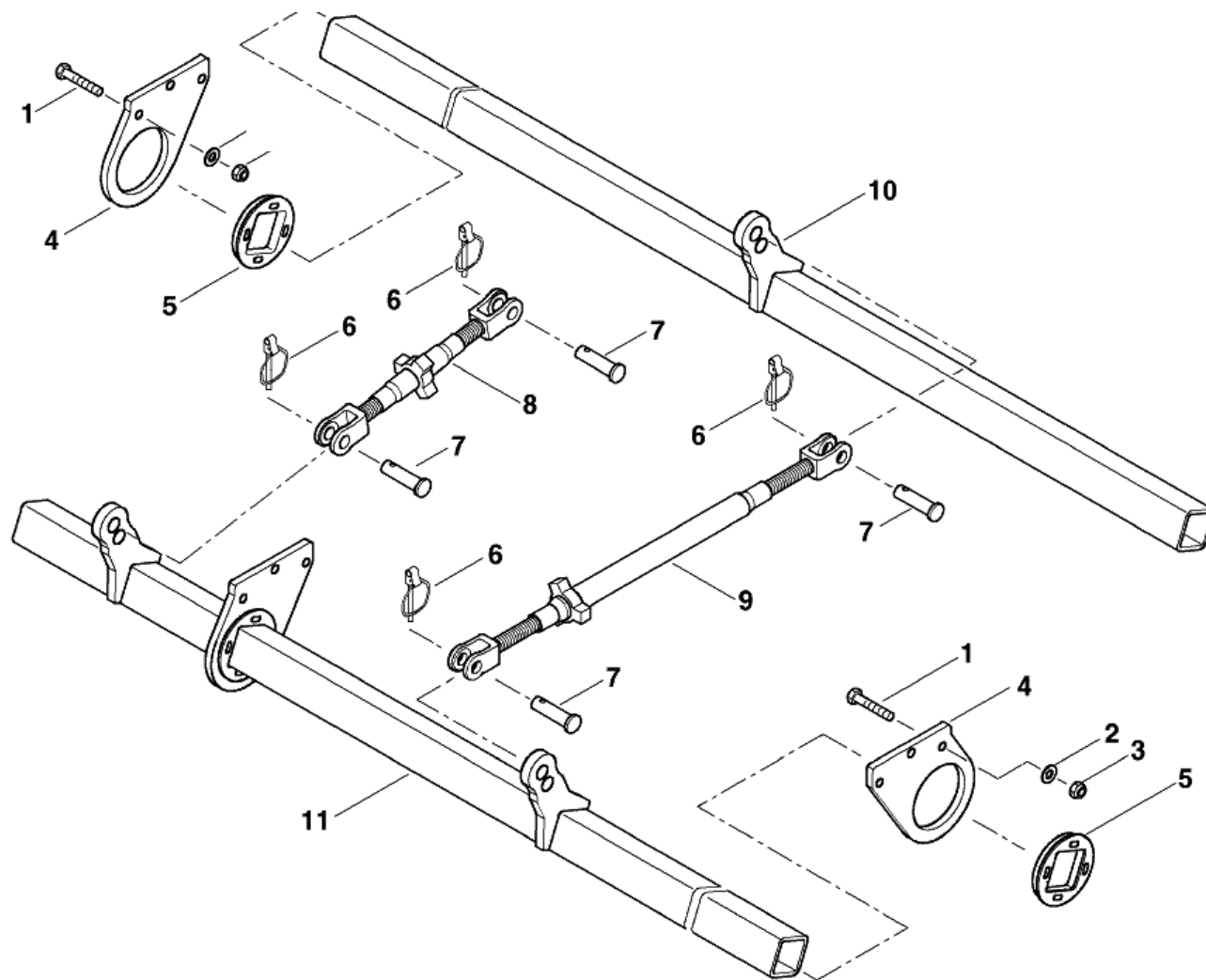





№ п/п	Обозначение	Наименование сборочных единиц, деталей	Кол.
1	Шплинт 10х50.019		4
2	ОТИБ.301533.004-03	Талреп	1
3	ОТИБ.715111.103	Ось	4
4	ОТИБ301533.004-01	Талреп	1
5	Болт М16-6g х130.58.019		2
6	Пластина		2
7	Гайка М16-6Н.5.019		2

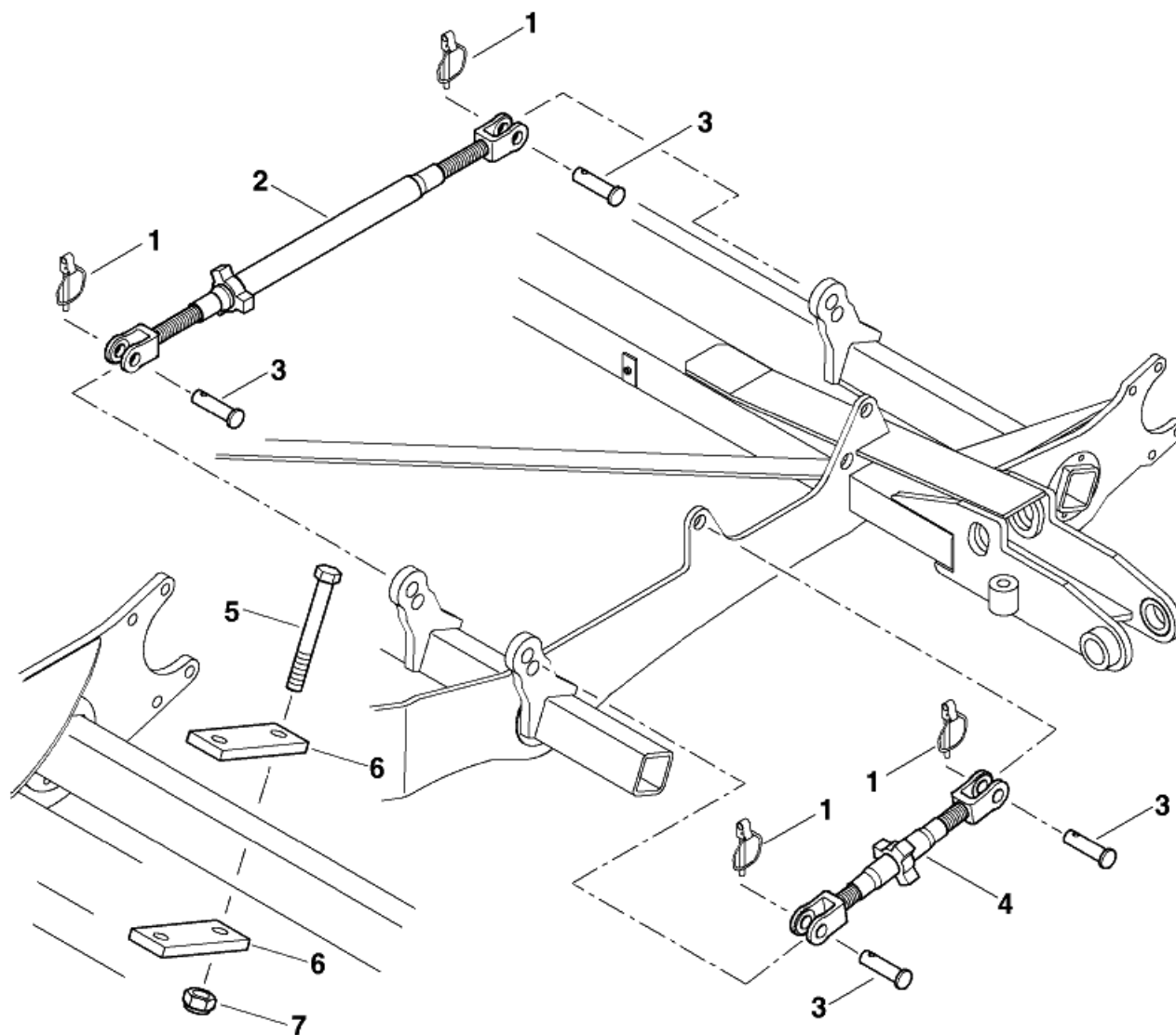



№ п/п	Обозначение	Наименование сборочных единиц, деталей	Кол.
1	Болт М8-6g х60.58.019		2
2	ОТИБ.711142.034	Втулка	2
3	Гайка М8-6Н.5.019 Шайба 8.65Г.019 Шайба А 8.01.08кп.019		2
4	ОТИБ.301524.003-01	Пружина	1
5	ОТИБ.301524.097	Держатель	2
6	Болт М12-6g х45.58.019		2
7	ОТИБ.741394.013	Пластина	1
8	ОТИБ.711151.017	Втулка	1
9	Шайба А 12.01.08кп.019		2
10	Гайка М12-6Н.5.019 Шайба 12.65Г.019		2

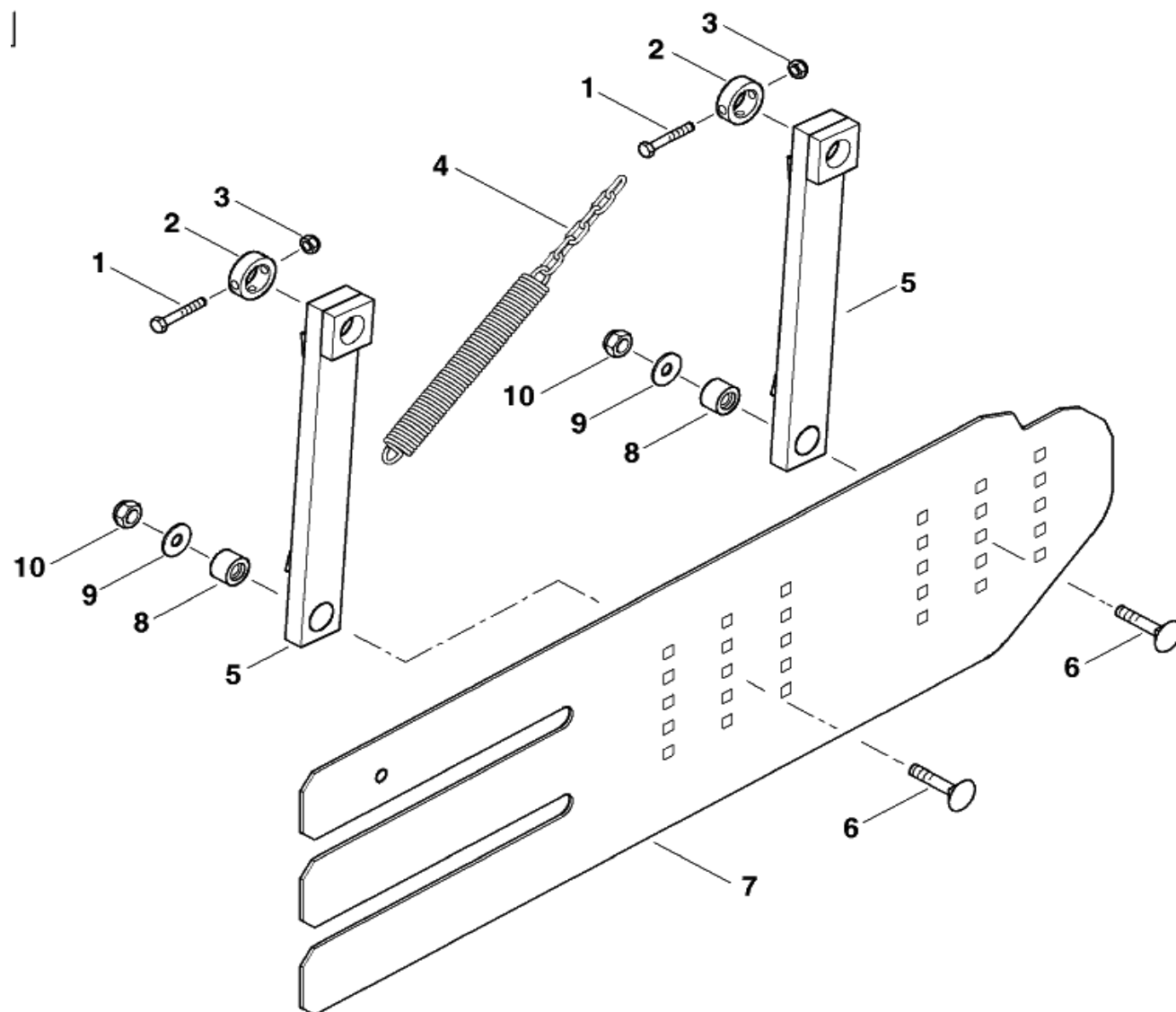



№ п/п	Обозначение	Наименование сборочных единиц, деталей	Кол.
1	ОТИБ.741124.783	Чистик	1
2	Болт М12-6g х40.58.019		4
3	Шайба А 12.01.08кп.019		2
4	Гайка М12-6Н.5.019 Шайба 12.65Г.019		2
5	Гайка М20-6Н.5.019 Шайба 20.65Г.019		4
6	Шайба А 20.01.08кп.019		4
9	Шайба А 18.01.08кп.019		6
10	Гайка М18х1,5-6Н.5.019		6
11	Болт М18х1,5-50-6g.58.019		6
12	Болт М20-6g х110.58.019		4
13	Ось А60ЛН0600376А		1

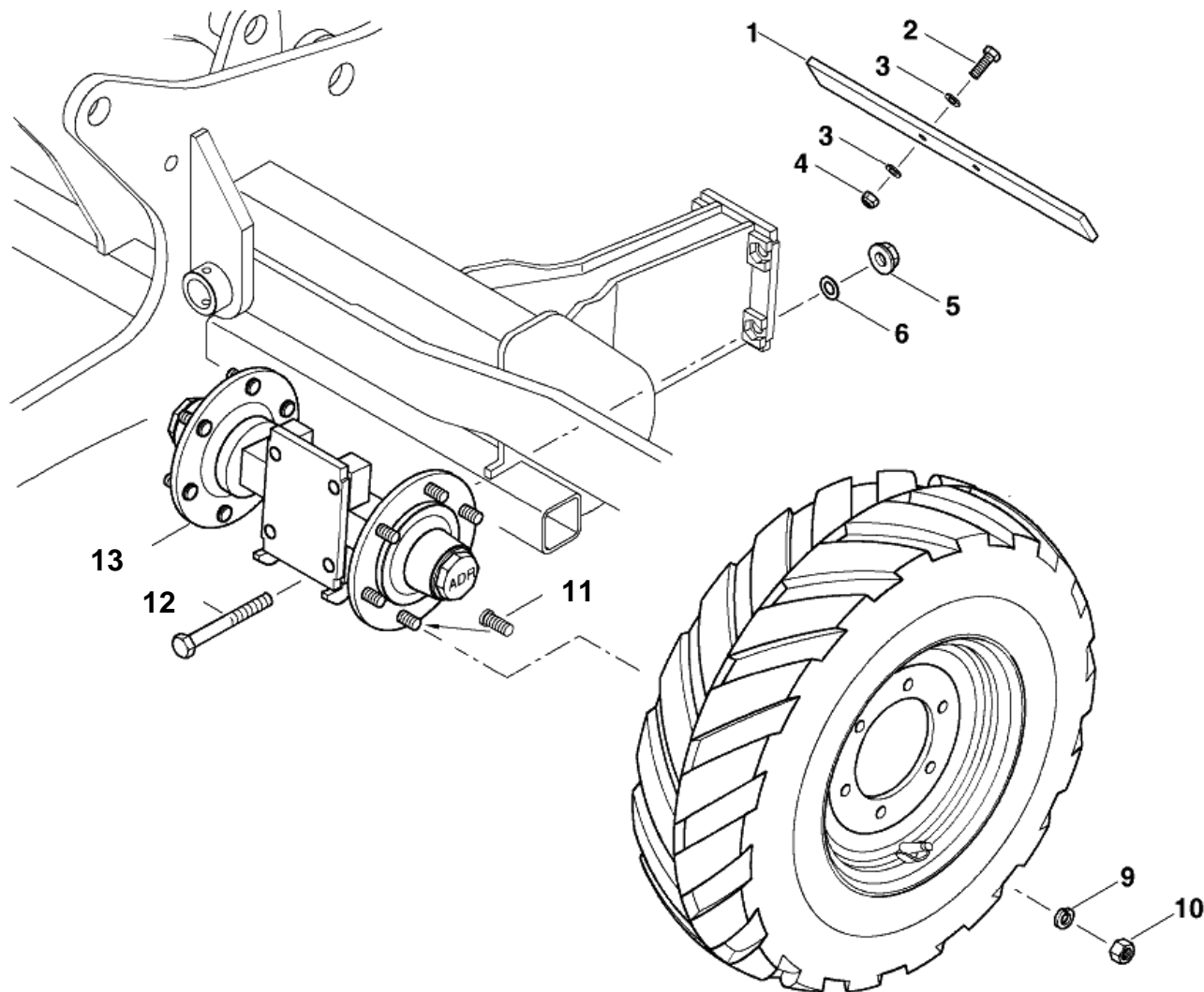



№ п/п	Обозначение	Наименование сборочных единиц, деталей	Кол.
1	Колесо WHEEL RIM F.9.00X15,36/161/205 ET=0		1
2	Камера 10.0/75-15,3		1
3	Шина 10.0/75-15,3/18PR-AS504		1

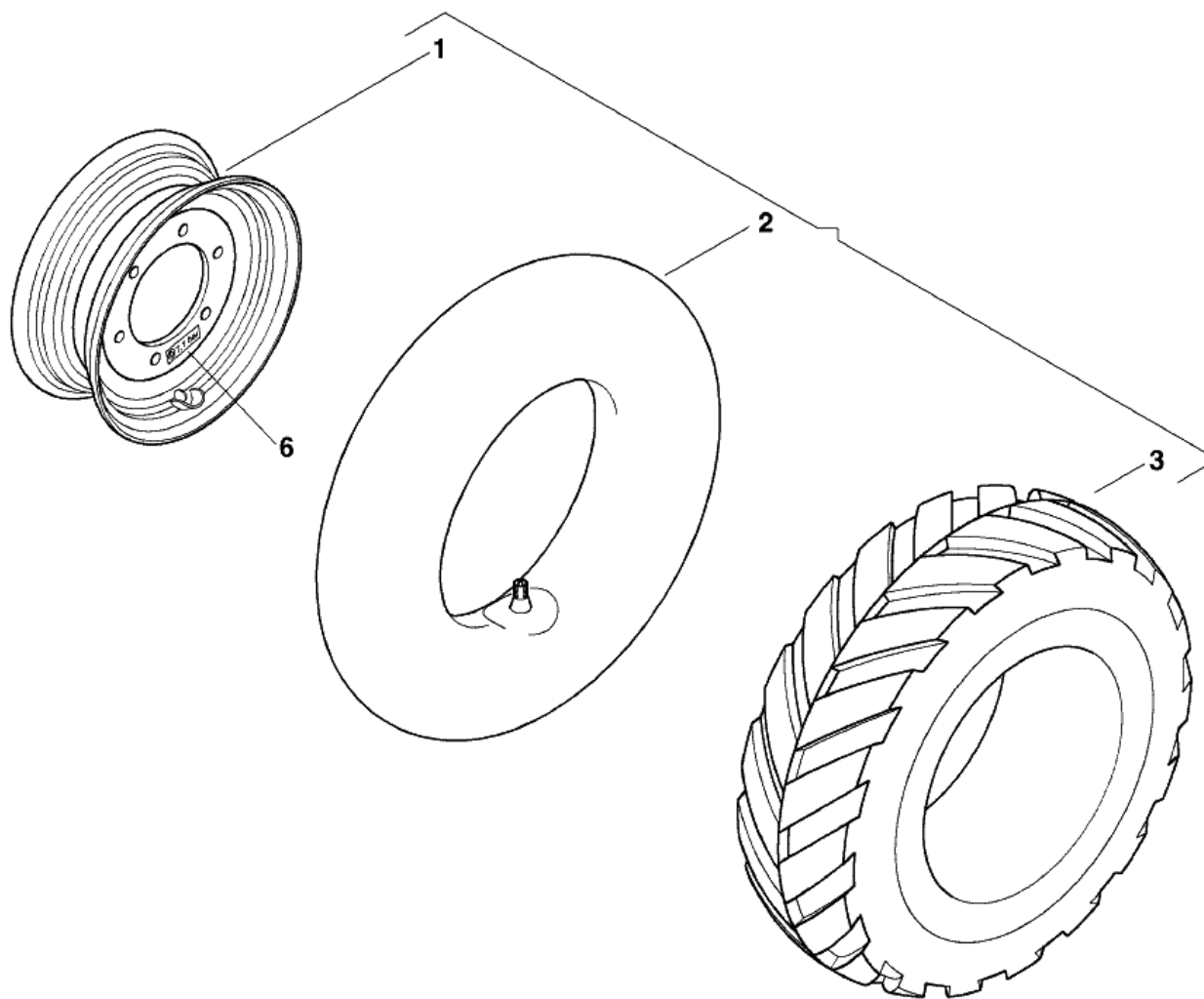



№ п/п	Обозначение	Наименование сборочных единиц, деталей	Кол.
1	ОТИБ.745352.085	Пластина	25
2	Шайба А 12.01.08кп.019		2
3	ОТИБ.753513.035	Пружина	1
4	Болт М12-6g х190.88.019		1
5	ОТИБ.753136.036	Штуцер	2
6	Гайка М12-6Н.8.019 Шайба 12.65Г.019		1
7	Гидроцилиндр НС85/75х40-335-540		1
8	ОТИБ.713111.048	Втулка	2
9	Болт М126gx165.58.019		1

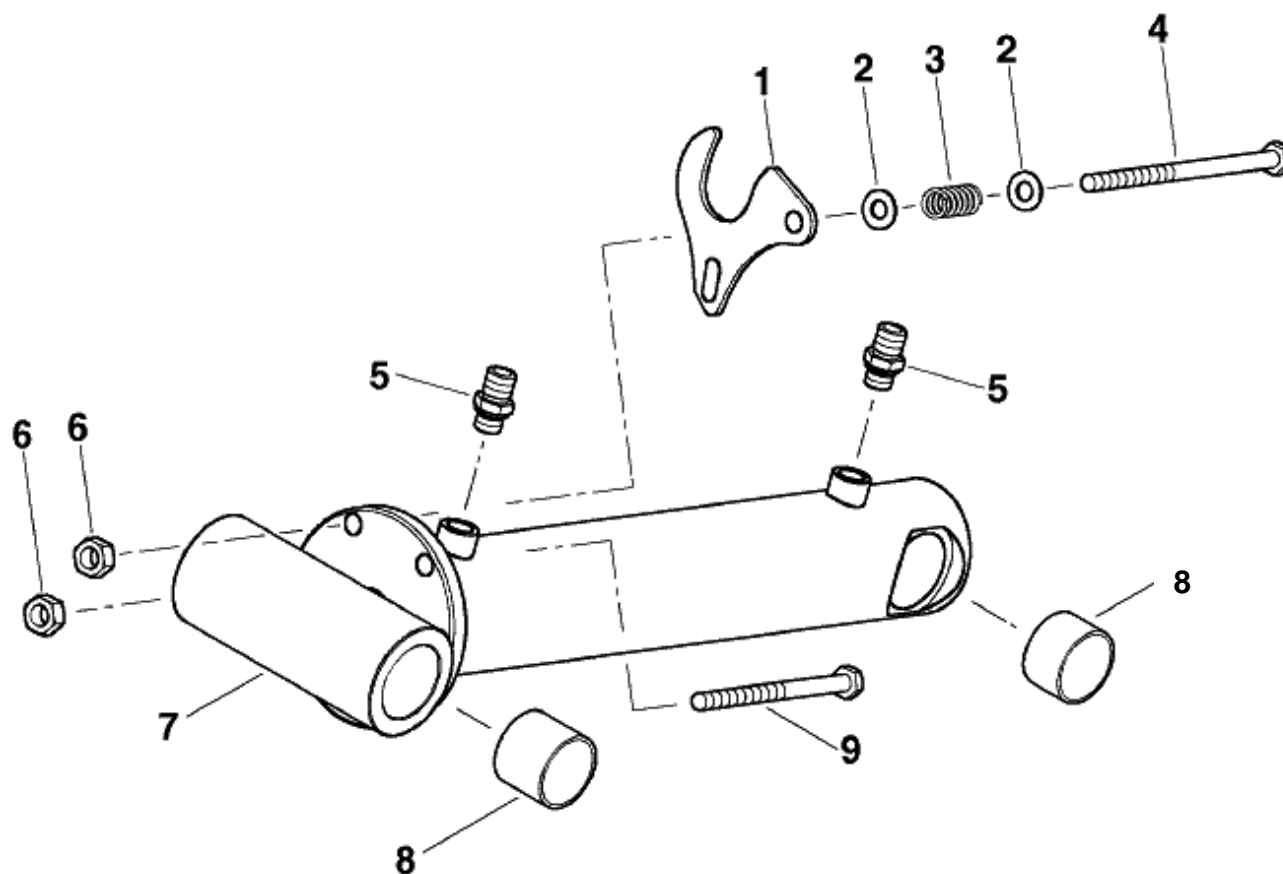





№ п/п	Обозначение	Наименование сборочных единиц, деталей	Кол.
1	ОТИБ.745352.084	Пластина	25
2	Шайба А 12.01.08кп.019		2
3	ОТИБ.753513.035	Пружина	1
4	Болт М12-6g х190.88.019		1
5	Болт Banjo G3/8 42800106		2
6	Прокладка G3/8 М3		4
7	РВД 10-1SN банджа 3/8.360		1
8	Контрбалансный клапан А-VBSO-SE-CC-30-PL0845/17-03-02-35		1
9	ОТИБ.753136.036	Штуцер	3
10	Штуцер EGESD 12 LR-WD		1
11	ОТИБ.713111.048	Втулка	4
12	Болт М12-6gx165.58.019		1
13	Гидроцилиндр НС100/90х40-335-540		1
14	Гайка М12-6Н.8.019 Шайба 12.65Г.019		2

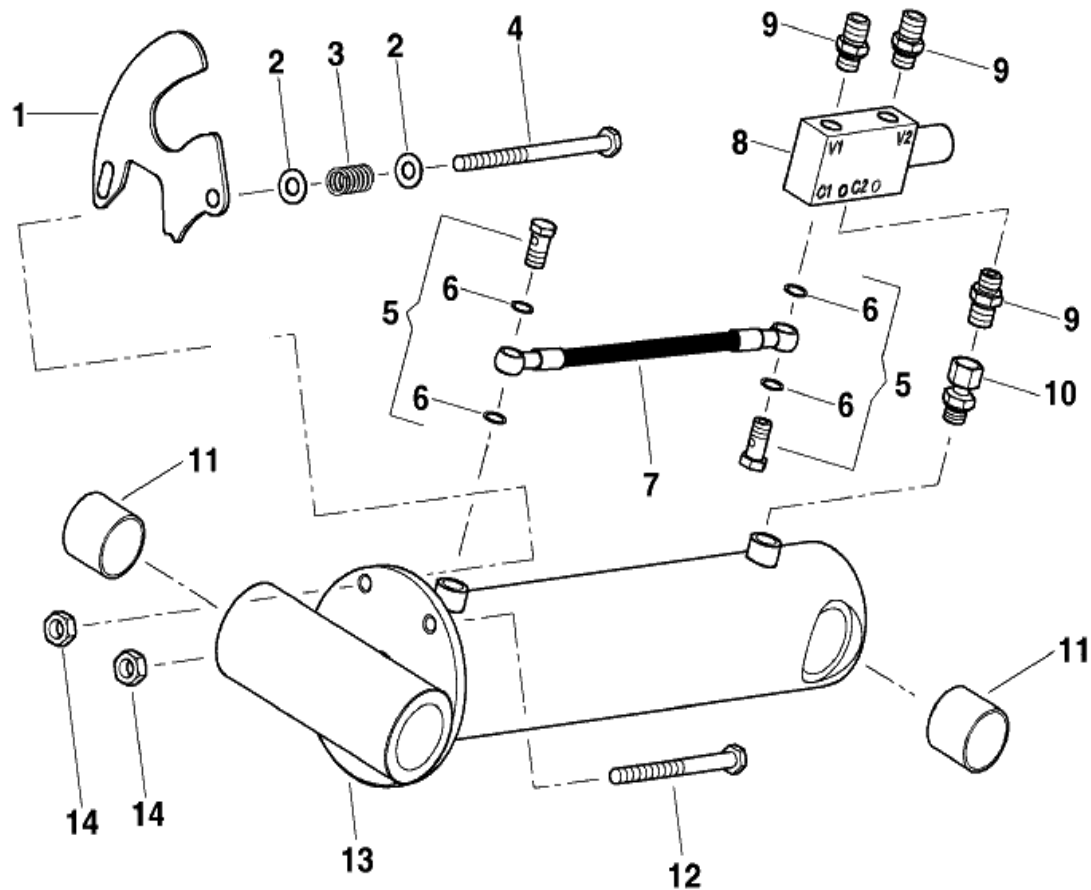



№ п/п	Обозначение	Наименование сборочных единиц, деталей	Кол.
1	РВД 10-2SN M18x1,5.3800.0-90		2
4	Четырехходовой шаровый кран 4KH-G 3/8-18L 10 9123 1 X-06		1
5	Тройник ETSD 12L		1
6	ОТИБ.741542.012-02	Платик	1
8	Болт М8-6gx45.88.019		1
9	Гидроцилиндр HC85/75x40-335-540		1
10	Гидроцилиндр HC85/75x40-335-540		1

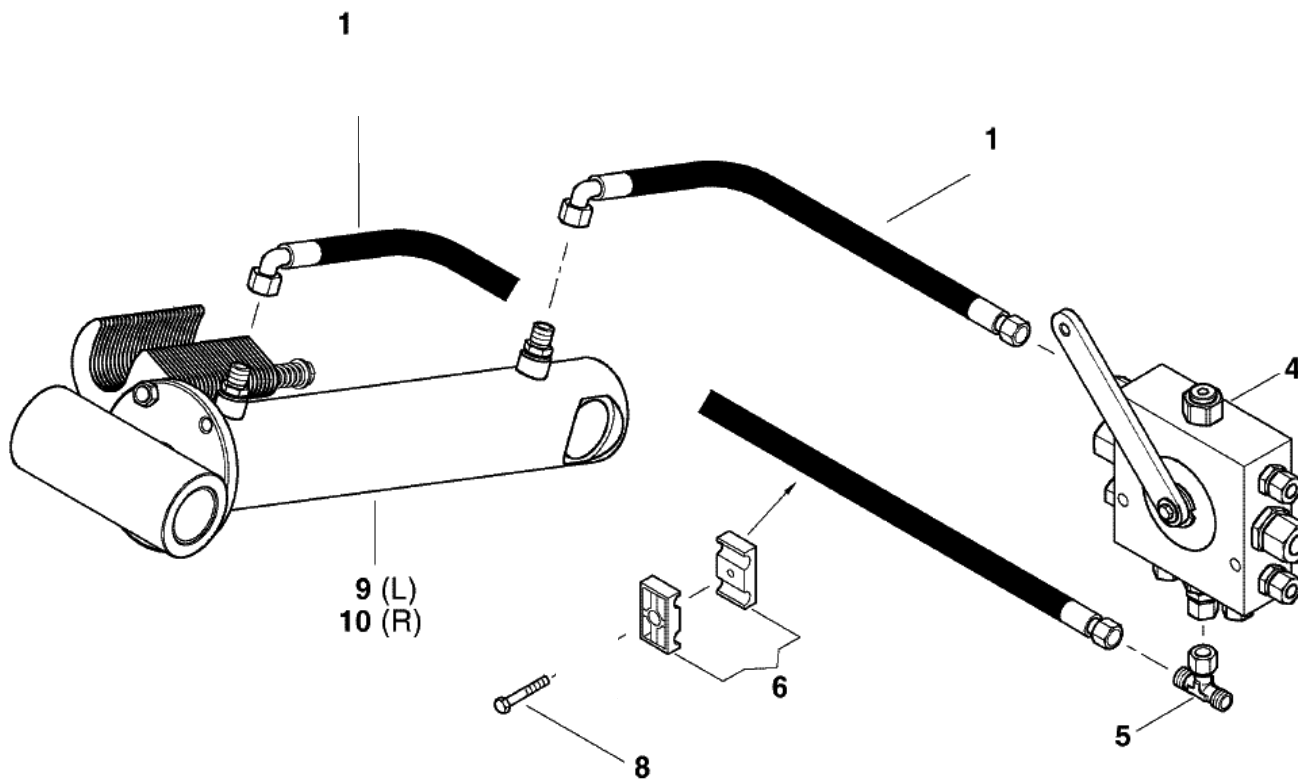



№ п/п	Обозначение	Наименование сборочных единиц, деталей	Кол.
1	РВД 10-2SN M18x1,5.2550.0-90		1
2	Угольник EWS D 12L		2
3	Тройник ETSD 12L		2
4	Четырехходовой шаровый кран 4KH-G 3/8-18L 10 9123 1 X-06		1
5	РВД 10-2SN M18x1,5.1600.0-90		2
6	Гидроцилиндр HC100/90x40-335-540		2
7	Болт М8-6gx45.88.019		1
9	ОТИБ.741542.012-02	Платик	1
10	РВД 10-2SN M18x1,5.1800.0-90		1

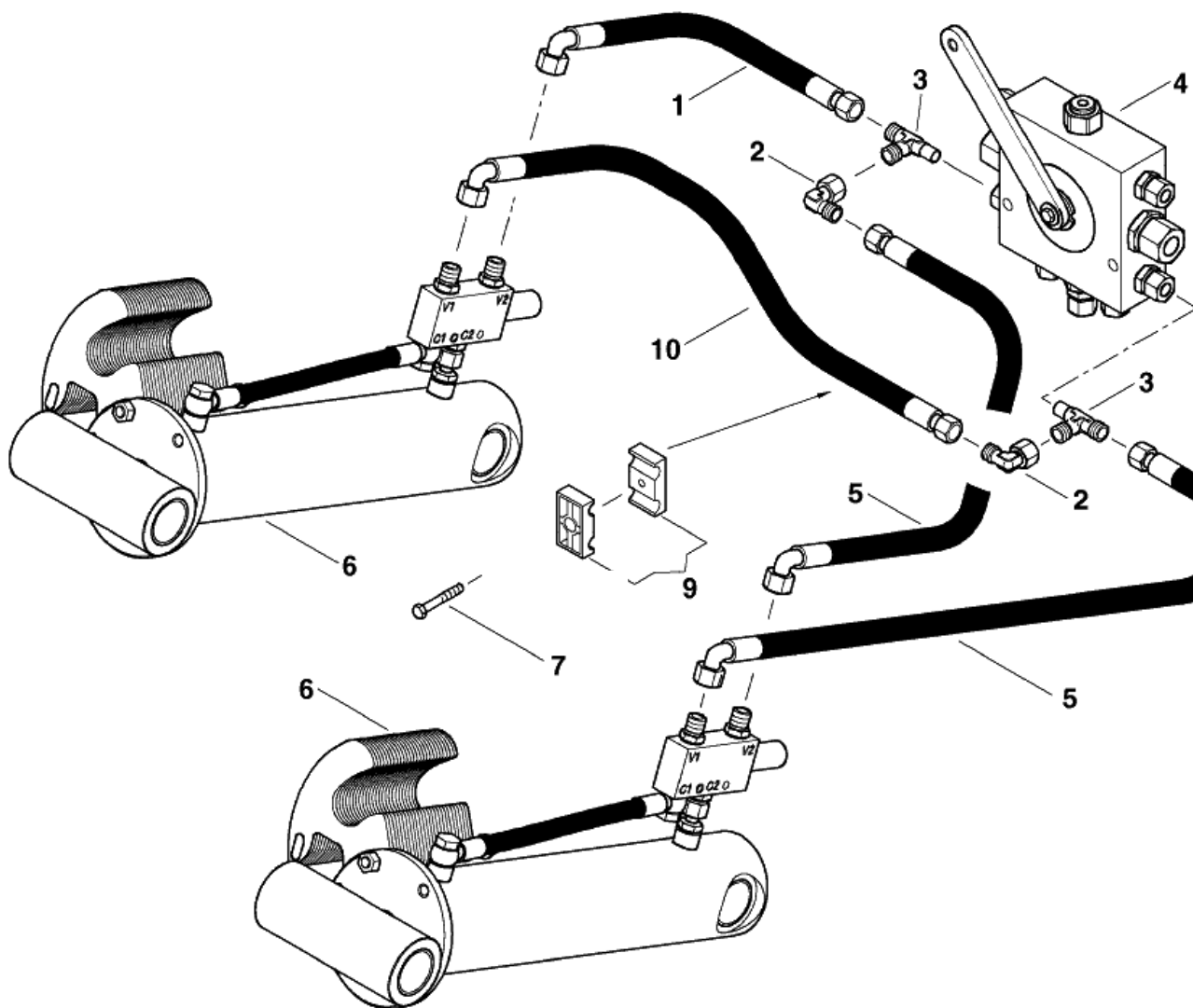



№ п/п	Обозначение	Наименование сборочных единиц, деталей	Кол.
1	ОТИБ.715111.113-01	Ось	5
2	ОТИБ.715111.114-01	Ось	5
3	Болт М12-6gx90.88.019		10
4	Гайка М12-6Н.8.019 Шайба 12.65Г.019		10
5	ОТИБ.713111.048-01	Втулка	10

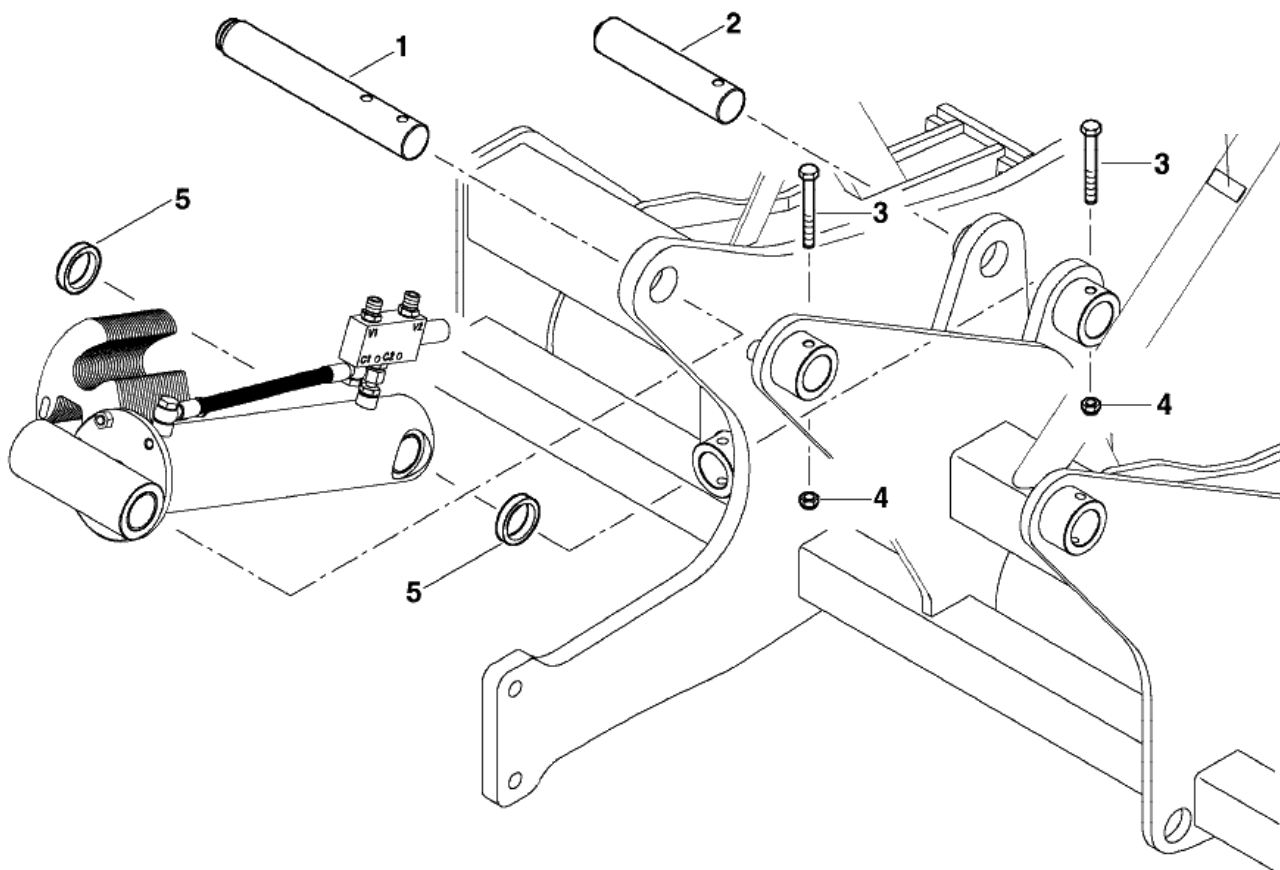



№ п/п	Обозначение	Наименование сборочных единиц, деталей	Кол.
1	Шайба А10.01.08кп.019		10
2	ОТИБ.304113.003-01	Тяга	1
3	Гайка М10-6Н.8.019		2
	Шайба 10.65Г.019		
4	Болт М10-6gx35.88.019		1
5	ОТИБ.713131.006	Втулка	1
6	Четырехходовой шаровый кран		1
	4КН-Г 3/8-18L 10 9123 1 X-06		
7	Болт М10-6gx90.88.019		2
8	РВД 16-2SN М26х1,5.8500.0-90		2
9	Штекер НР10-2-Л1826		2
10	Заглушка для гидравлических муфт		2

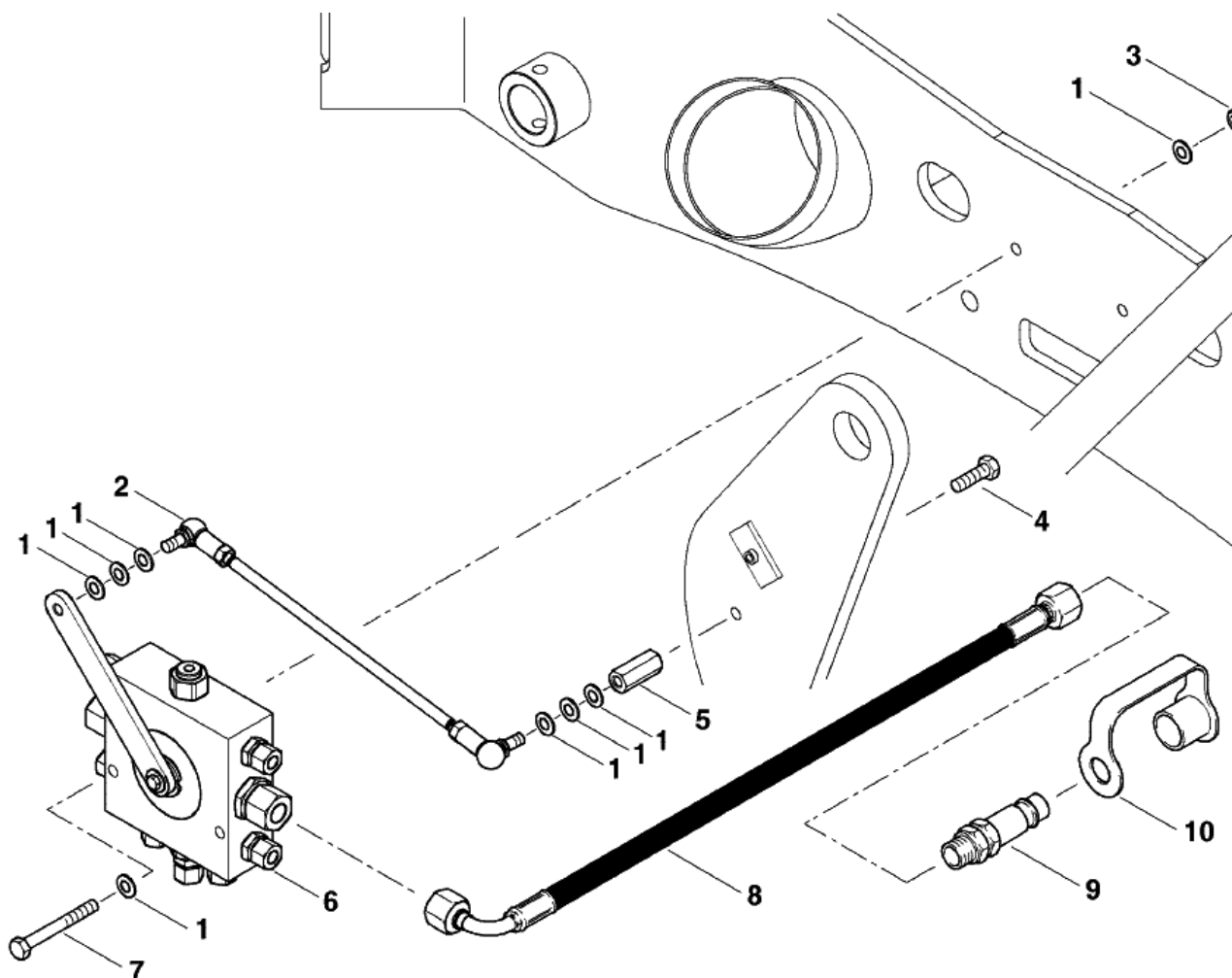



№ п/п	Обозначение	Наименование сборочных единиц, деталей	Кол.
1	Болт М10-6gx45.88.019		8
2	Шайба С10.04.019		1
3	ОТИБ.745212.007	Кронштейн	2
4	Болт М10-6gx30.88.019		6
6	Гайка М10-6Н.8.019 Шайба 10.65Г.019		6
7	КПА 09.00.005	Переходник М22х1,5	1
8	Шланг тормозной		6
9	Воздухораспределитель		1
10	Пробка М22х1,5		1
11	КПА 09.00.004	Переходник М22х1,5	1
12	Клапан слива конденсата		1
13	Ресивер 20-1		1
14	ОТИБ.305413.014	Держатель	2
15	Гайка М12-6Н.8.019		2

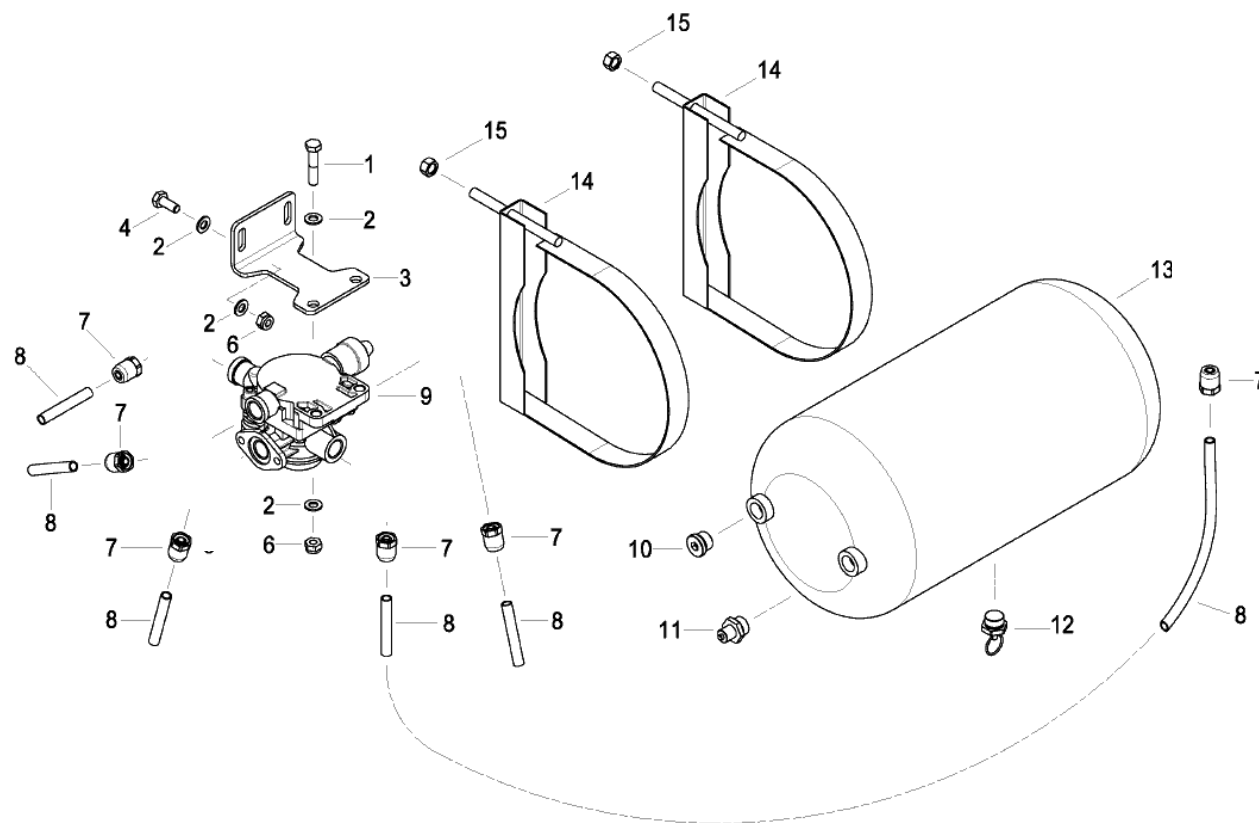



№ п/п	Обозначение	Наименование сборочных единиц, деталей	Кол.
1	Болт М20-6gx100.88.019		4
3	Шайба А20.01.08кп.019		4
4	Гайка М20-6Н.8.019 Шайба 20.65Г.019		4
7	Шайба А18.01.08кп.019		12
8	Гайка М18-6Н.8.019 Шайба 18.65Г.019		12
9	Гайка М12-6Н.8.019 Шайба 12.65Г.019		2
10	Шайба А12.01.08кп.019		4
11	ОТИБ.741124.783	Чистик	1
12	Болт М12-6gx45.88.019		2

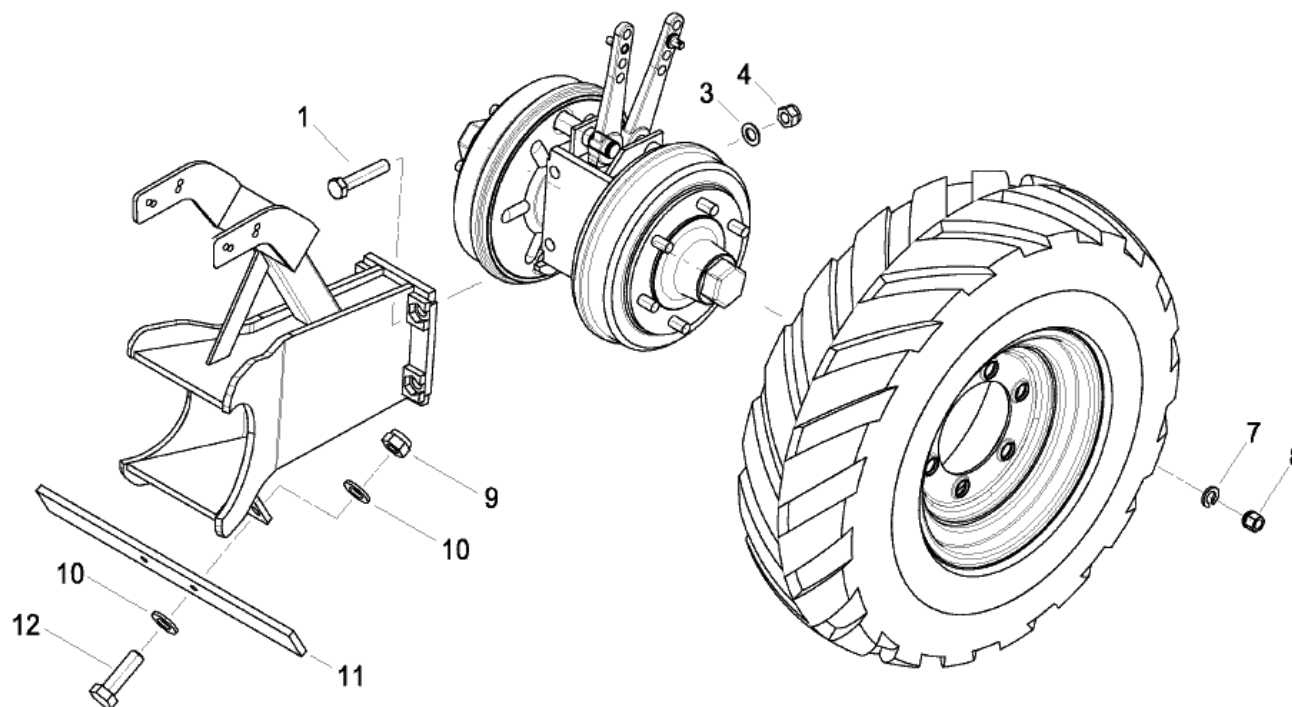



№ п/п	Обозначение	Наименование сборочных единиц, деталей	Кол.
1	Кольцо В20Ц6.6хр		4
2	Шайба А20.01.08кп.019		4
3	ОТИБ.301568.070	Кронштейн	1
6	Ось 4-20 h8x180.35.Ц9.хр		1
8	ОТИБ.301568.069	Кронштейн	1
9	ОТИБ.301568.068	Кронштейн	1
10	ОТИБ.301568.070-01	Кронштейн	1
11	ОТИБ.745312.075 Скоба Ось 6-10 h12x36.35.Ц9.хр Шайба А10.01.08кп.019 Шплинт 2х16.019		4
12	ОТИБ.741334.020	Пластина	2
13	ОТИБ.715211.026	Винт	4
15	ОТИБ.301524.068	Держатель	2
16	ОТИБ.301524.069	Держатель	2

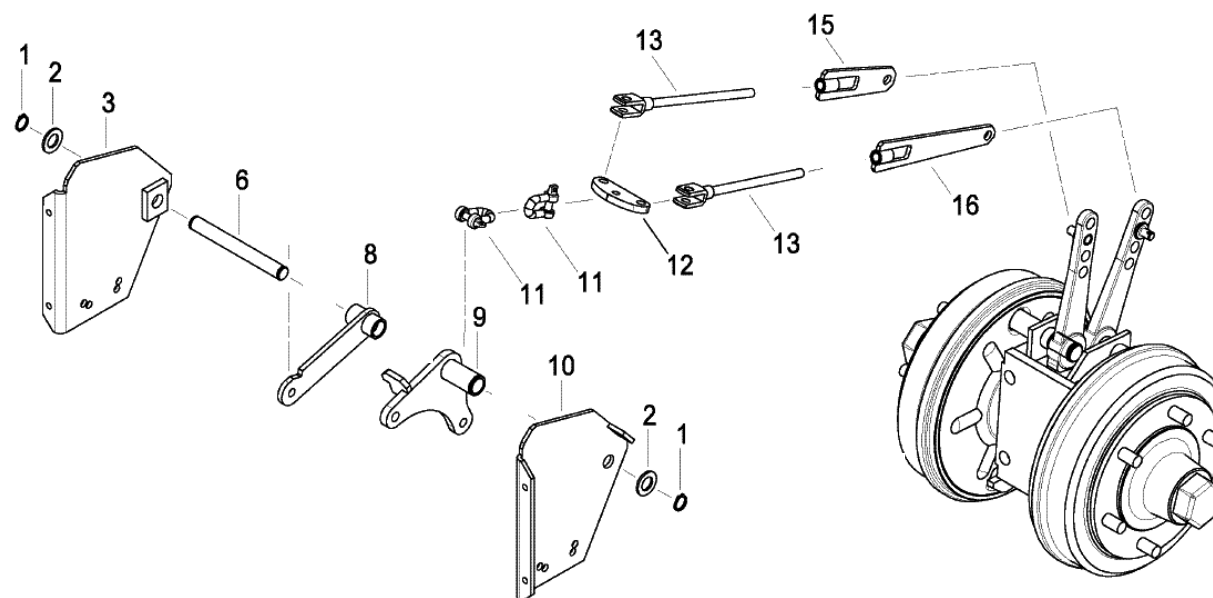





№ п/п	Обозначение	Наименование сборочных единиц, деталей	Кол.
1	Камера тормозная 101.351.9010-01		1
4	Болт М10-6gx45.88.019		4
5	Шайба А10.01.08кп.019		8
6	Гайка М10-6Н.8.019 Шайба 10.65Г.019		4
7	ОТИБ.745312.063	Скоба	1
8	ОТИБ.301568.070	Кронштейн	1
10	ОТИБ.301568.070-01	Кронштейн	1

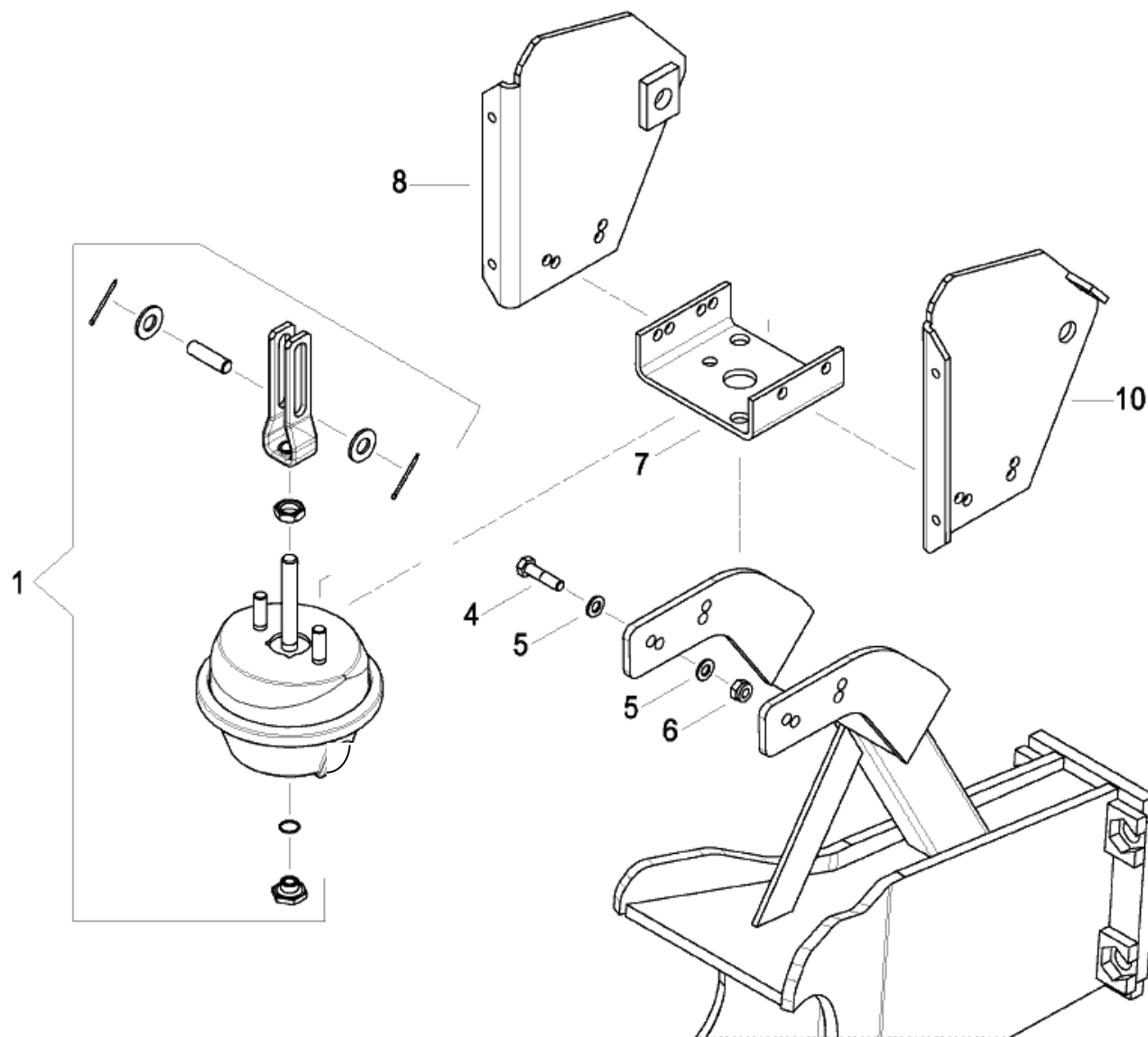



№ п/п	Обозначение	Наименование сборочных единиц, деталей	Кол.
3	Болт М8-6gx25.88.019		8
4	Упор противооткатный р2-7860-1149		2
5	Шайба А8.01.08кп.019		16
6	ОТИБ.745413.004	Пластина	1
7	ОТИБ.301568.070-01	Кронштейн	1
8	Гайка М8-6Н.8.019 Шайба 8.65Г.019		4
9	Гайка М8-6Н.8.019 Шайба 8.65Г.019		4
10	Шайба А8.01.08кп.019		8
11	Болт М8-6gx25.88.019		4
12	ОТИБ.301568.070	Кронштейн	1

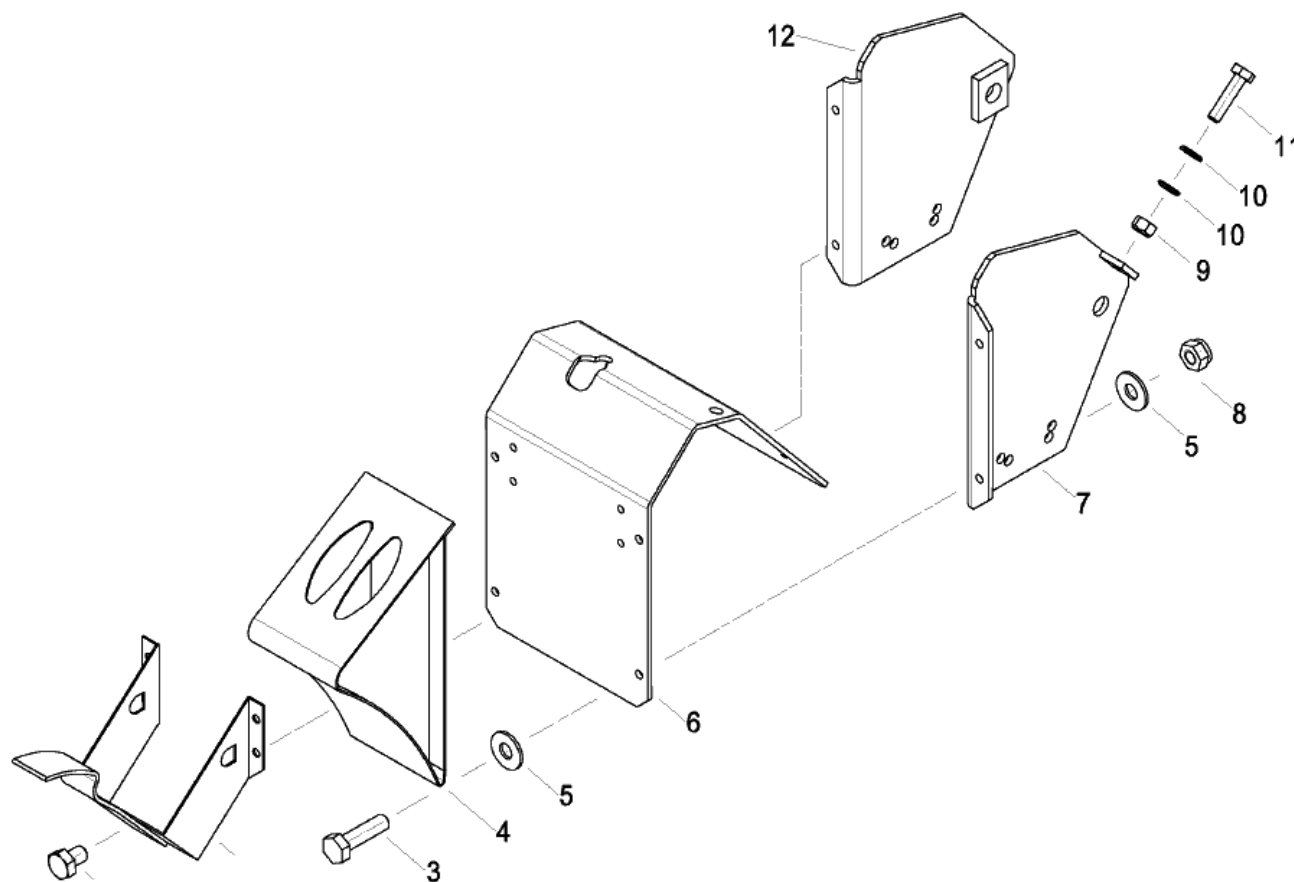



№ п/п	Обозначение	Наименование сборочных единиц, деталей	Кол.
1	Болт М8-6gx25.88.019		6
3	Гайка М8-6Н.8.019 Шайба 8.65Г.019		6
4	Винт В М3-6g10.58.016		4
5	ОТИБ.741134.268	Пластина	1
6	ОТИБ.741124.798	Прокладка	1
7	Шплинт 6x80.019		4
8	Гайка М6-6Н.8.019 Шайба 6.65Г.019		1
9	Шайба А6.01.08кп.019		2
10	ОТИБ.305121.009	Решетка	2
11	ОТИБ.745337.009	Держатель	2
12	ОТИБ.745421.016	Подножка	1
13	Гайка М10-6Н.8.019 Шайба 10.65Г.019		8
14	Шайба А10.01.08кп.019		16
15	Болт М10-6gx25.88.019		8
16	ОТИБ.301222.021	Бункер	1
17	ОТИБ.7452446.006	Кронштейн	1
18	Болт М6-6gx30.88.019		1
19	Световозвращатель белый круглый		1
20	Болт М12-6gx35.88.019		1
21	Шайба А12.01.08кп.019		3
22	Гайка М12-6Н.8.019 Шайба 12.65Г.019		2
23	ОТИБ.743382.003	Заслонка	1

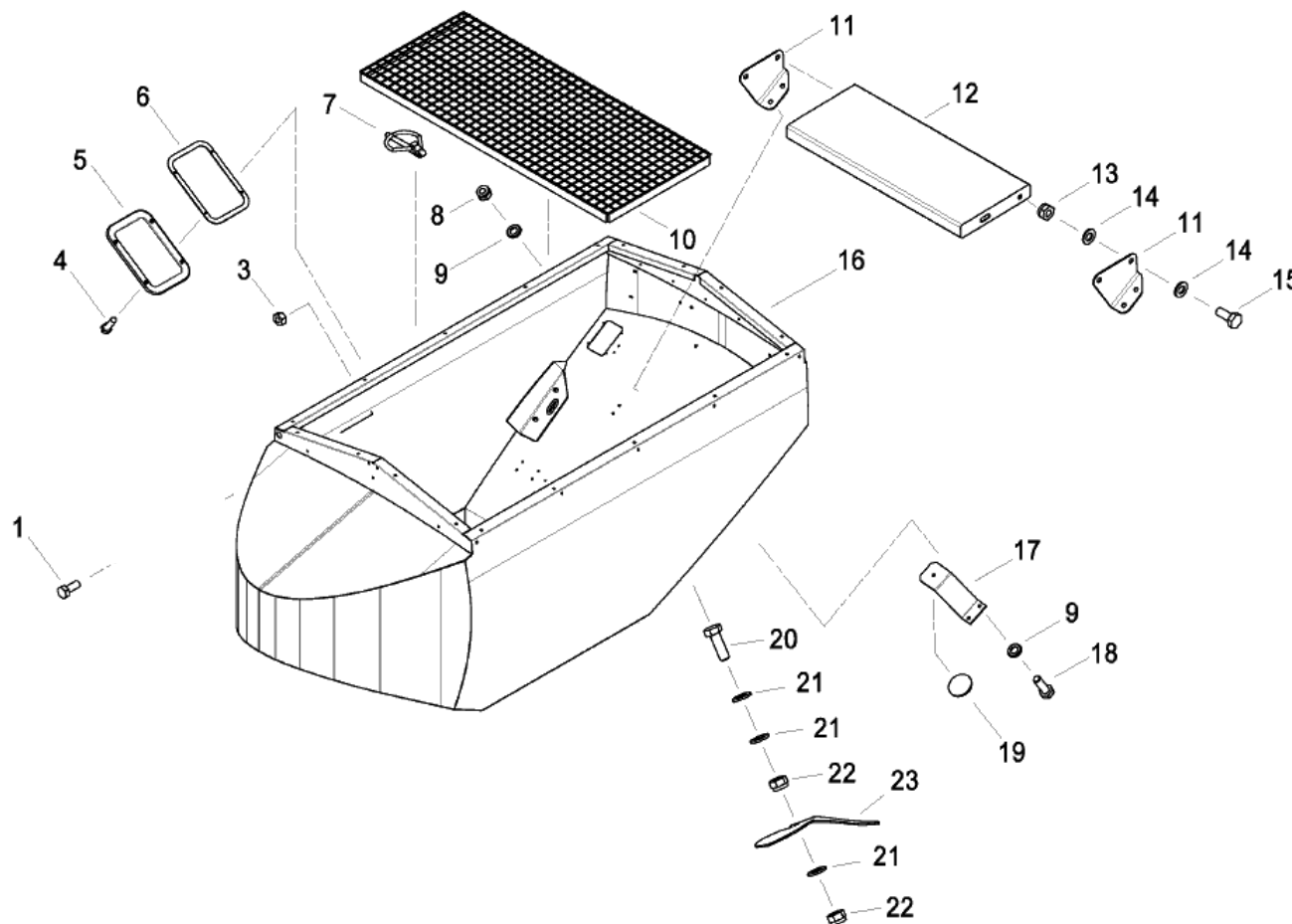



№ п/п	Обозначение	Наименование сборочных единиц, деталей	Кол.
1	Болт М16-6gx60.58.019		6
2	Шайба А16.01.08кп.019		12
3	Гайка М10-6Н.5.019 Шайба 10.65Г.019		8
4	Шайба А10.01.08кп.019		16
5	ОТИБ.745246.009	Упор	2
6	Болт М10-6gx30.58.019		8
7	Шайба А16.01.08кп.019		10
8	ОТИБ.302414.001	Труба	1
9	ОТИБ.302414.001-01	Труба	1
10	Гайка М16-6Н.5.019 Шайба 16.65Г.019		16
11	Болт М16-6gx50.58.019		10
12	ОТИБ.302414.002	Труба	1

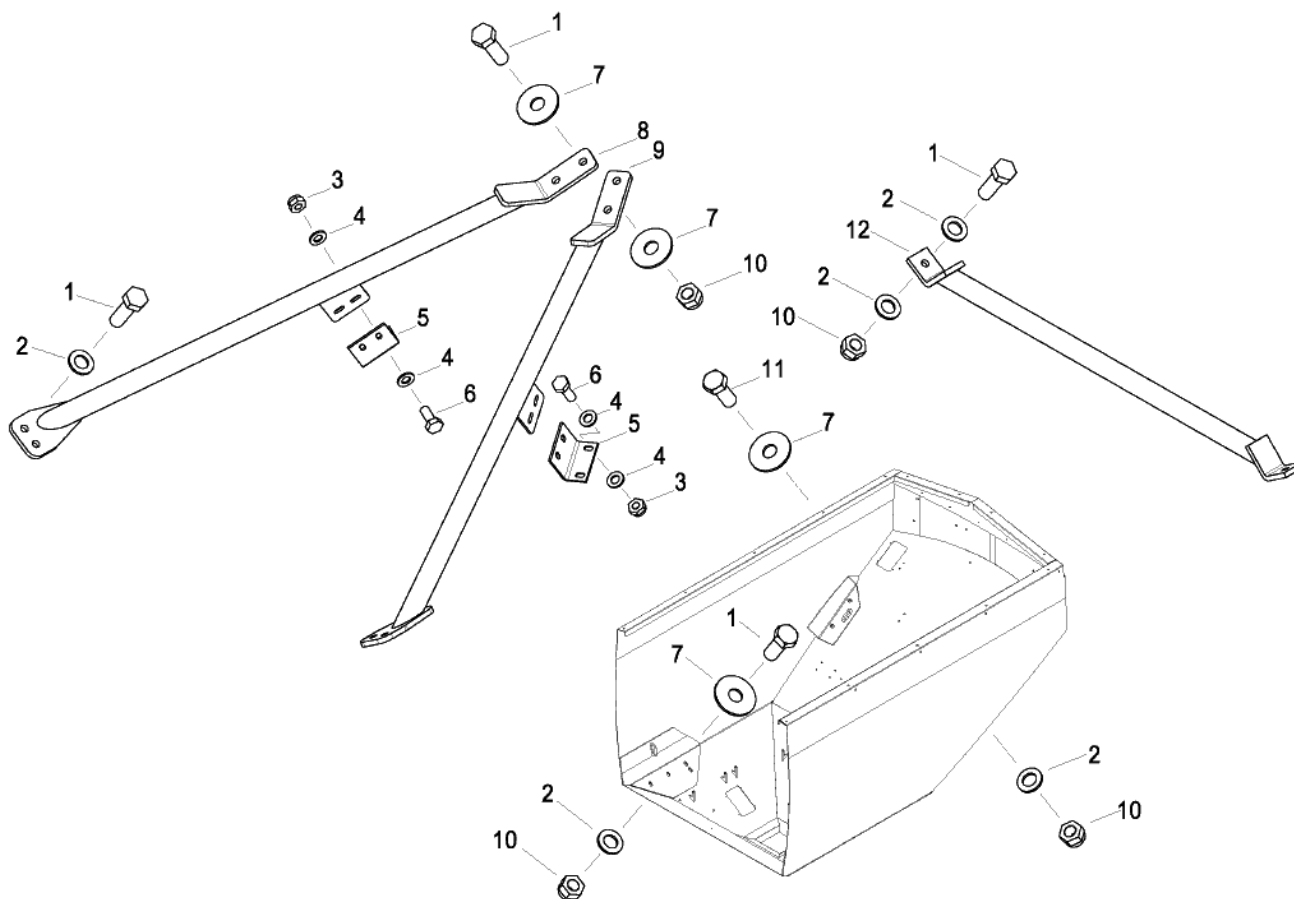



№ п/п	Обозначение	Наименование сборочных единиц, деталей	Кол.
1	ОТИБ.303671.014	Рычаг	1
2	Штифт А6х45 65Г.Ц6.хр		2
3	ОТИБ.713111.039	Втулка	2
4	ОТИБ.723116.016	Труба	1
5	ОТИБ.303671.013	Рычаг	1
6	Болт М8-6gx25.58.019		3
7	Шайба А8.01.08кп.019		3
8	Шайба А24.01.08кп.019		1
9	Гайка М6-6Н.5.019 Шайба 6.65Г.019		1
10	Шайба А8.01.08кп.019		7
11	Гайка М8-6Н.5.019 Шайба 8.65Г.019		7
12	ОТИБ.302414.003	Труба	1
13	Винт А.М8Х 1-6gx30.58.019		4
14	ОТИБ.745575.004	Держатель	1
15	Болт М6-6gx30.58.019		1

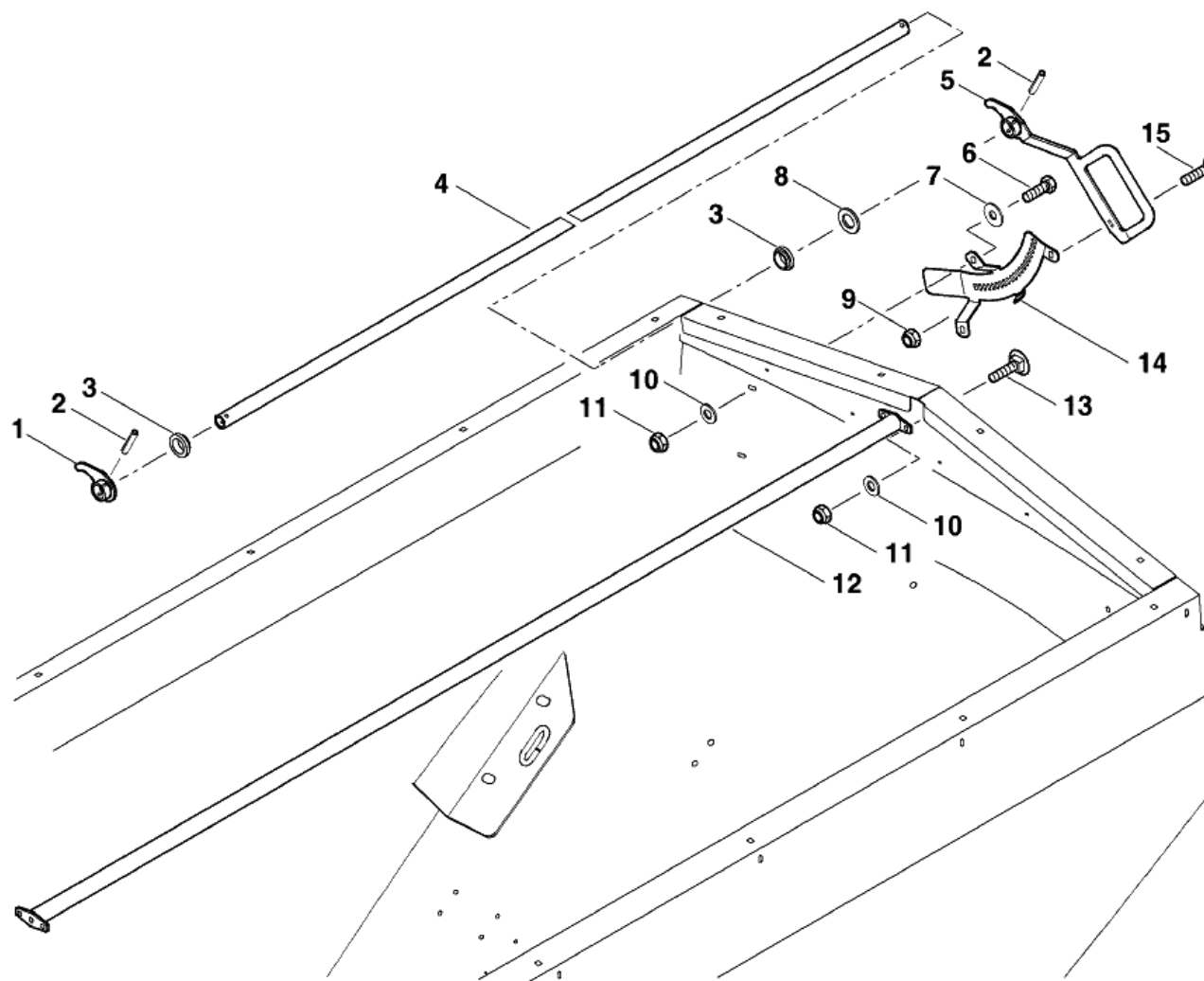



№ п/п	Обозначение	Наименование сборочных единиц, деталей	Кол.
1	ОТИБ.305135.013	Тент	1
4	ОТИБ.302414.004	Труба	1
5	ОТИБ.741134.270	Полоса	1
7	Шайба А6.01.08кп.019		10
8	Болт М6-6gx35.58.019		2
9	Болт М6-6gx25.58.019		3
10	Гайка М6-6Н.5.019 Шайба 6.65Г.019		5

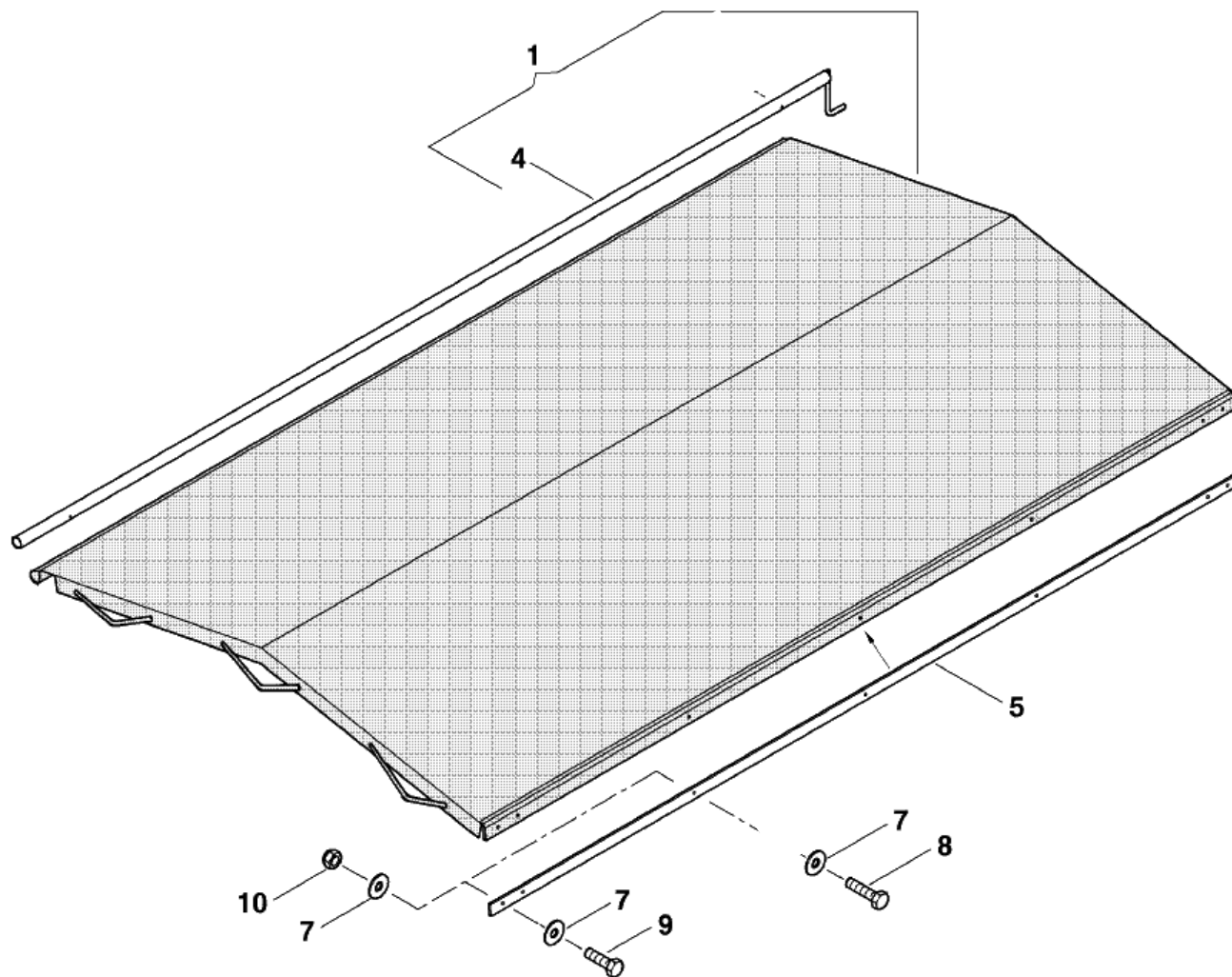



№ п/п	Обозначение	Наименование сборочных единиц, деталей	Кол.
1	Болт М10-6gx30.88.019		12
2	Шайба А10.01.08кп.019		22
3	Гайка М10-6Н.8.019 Шайба 10.65Г.019		12
4	Болт М8-6gx30.88.019		4
5	Шайба А8.01.08кп.019		8
6	Гайка М8-6Н.8.019 Шайба 8.65Г.019		4
7	ОТИБ. 305117.001	Ограждение	1
8	ОТИБ.301235.025	Лестница	1
9	ОТИБ.305111.002	Поручень	1
10	ОТИБ.305111.003	Поручень	1
11	ОТИБ.305163.006	Площадка	1
12	ОТИБ.301235.024	Лестница	1

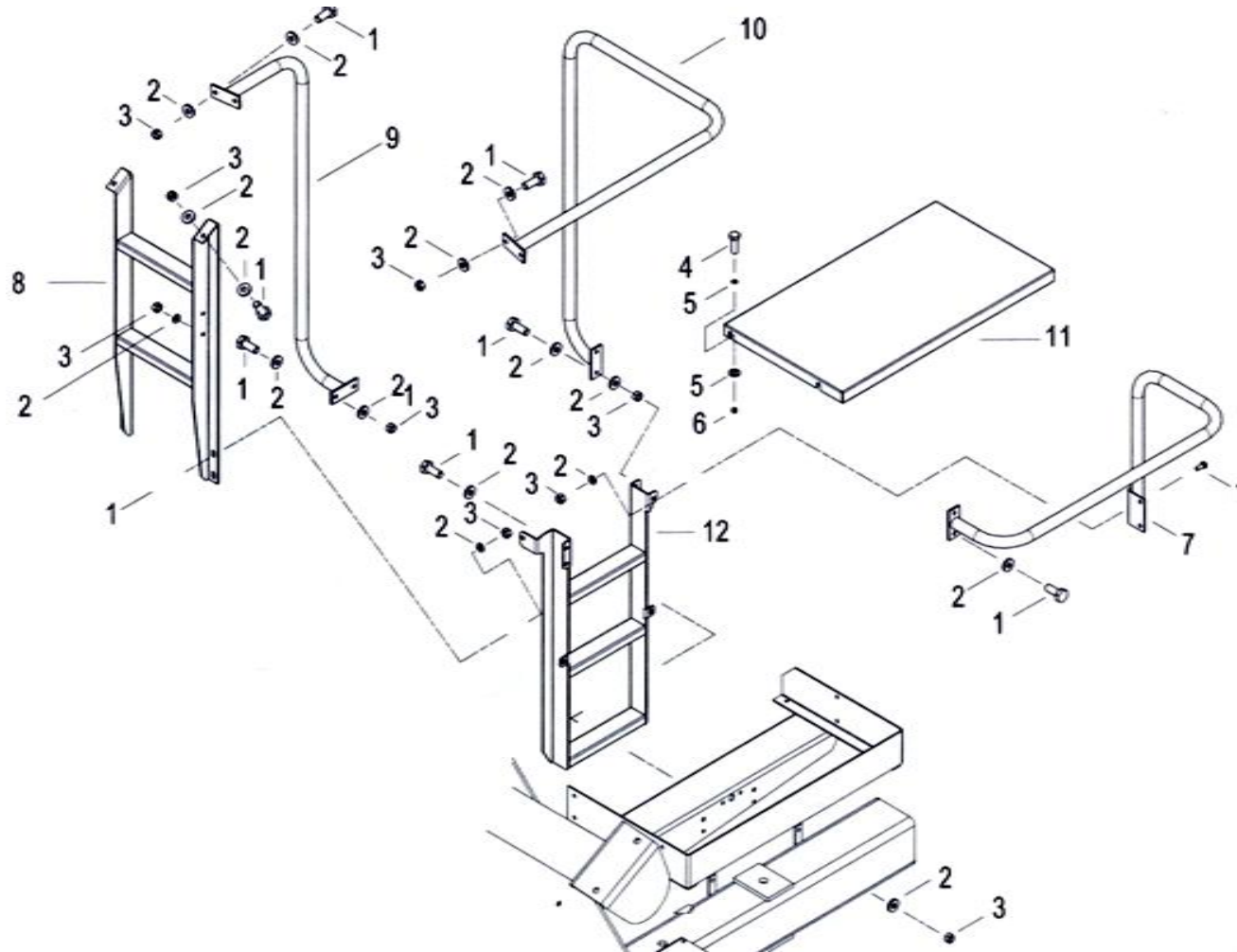



№ п/п	Обозначение	Наименование сборочных единиц, деталей	Кол.
1	ОТИБ.301412.017	Панель	1
2	Болт М12-6gx80.58.019		2
3	Шайба А12.01.08кп.019		6
4	Гайка М12-6Н.8.019 Шайба 12.65Г.019		2
5	ОТИБ.301235.019	Лестница	1

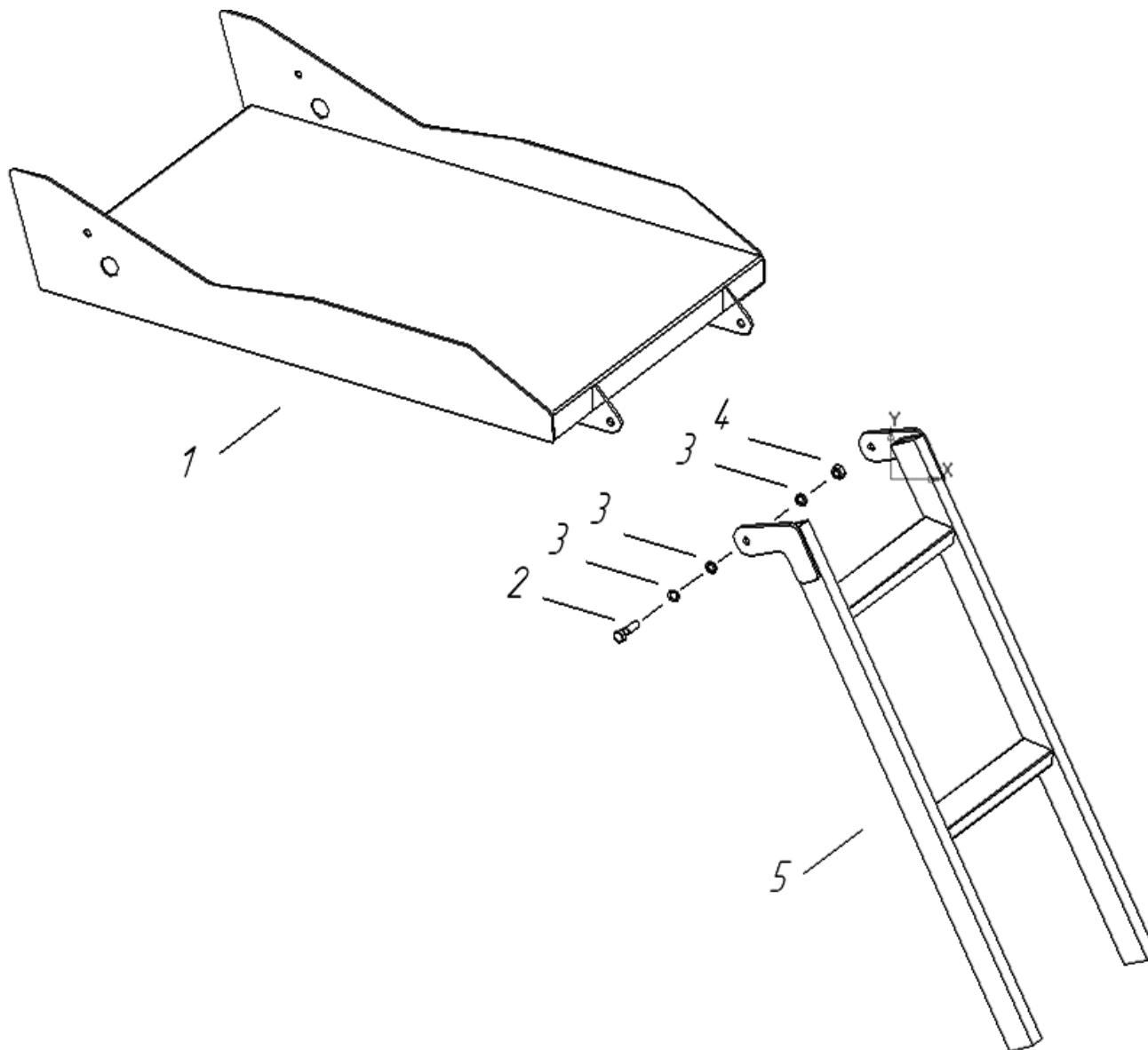





№ п/п	Обозначение	Наименование сборочных единиц, деталей	Кол.
1	Болт М12-6gx90.88.019		1
2	ОТИБ.301228.075	Рама	1
4	ОТИБ.715111.117	Ось	4
5	Гайка М12-6Н.8.019		10
7	ОТИБ.711141.142	Втулка	2
8	ОТИБ.715111.113	Ось	4
9	ОТИБ.715111.115	Ось	2

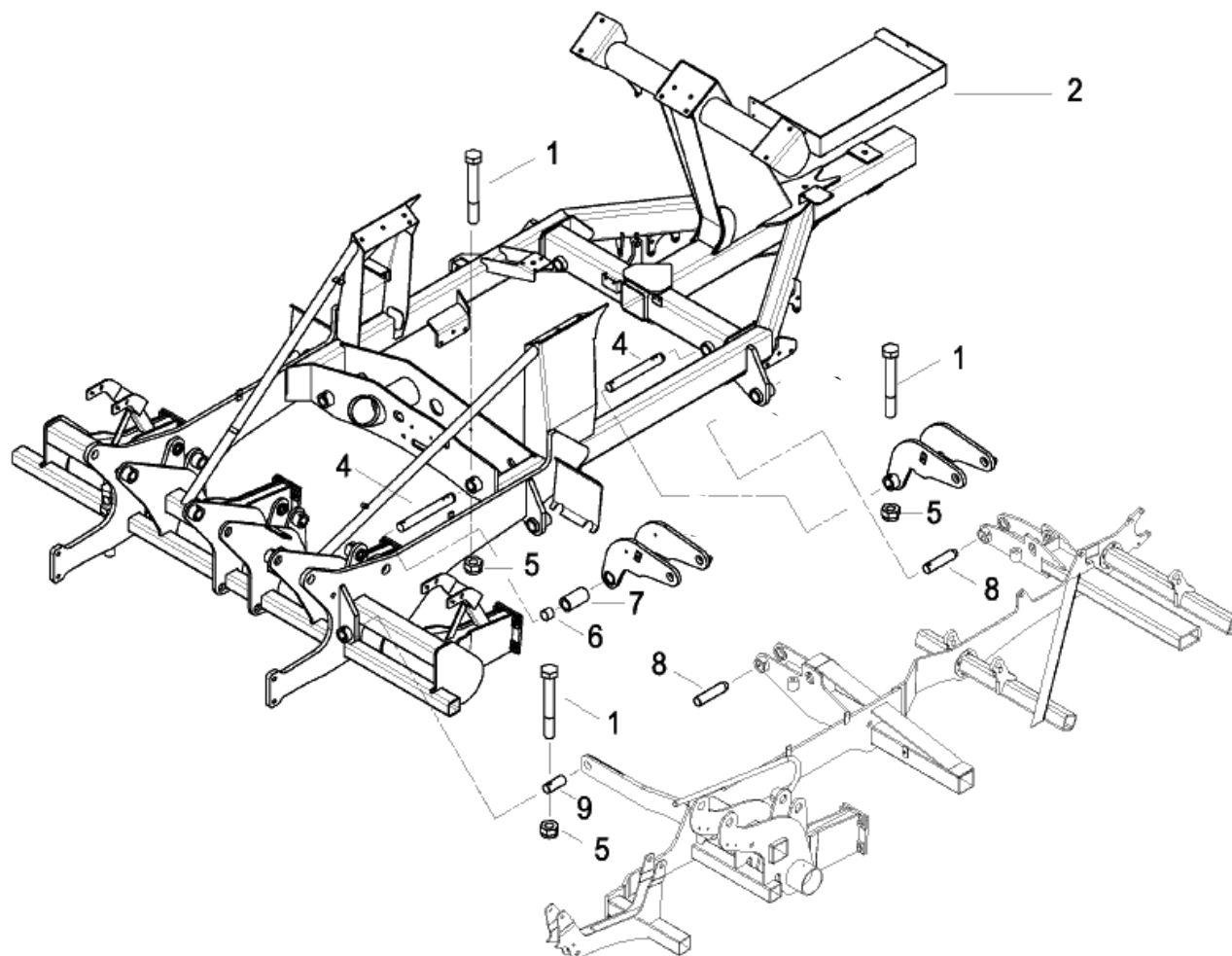



№ п/п	Обозначение	Наименование сборочных единиц, деталей	Кол.
1	ОТИБ.301228.039	Рама	1
6	ОТИБ.715111.113-01	Ось	2
7	Болт М12-6gx90.88.019		4
8	ОТИБ.303671.024	Рычаг	2
9	ОТИБ.303671.023	Рычаг	1
10	Гайка М12-6Н.8.019		4
11	ОТИБ.303671.023-01	Рычаг	1
12	ОТИБ.715111.112	Ось	2
15	Болт М20х120.8.8 DIN 933		2
16	Гайка М20-6Н.8.019		4
17	ОТИБ.303671.023-03	Рычаг	1
18	ОТИБ.303671.023-02	Рычаг	1
19	Гидроцилиндр НС130/110х50-770-1033		1
20	ОТИБ.713111.048	Втулка	4
21	Гидроцилиндр НС130/110х50-770-1033		1

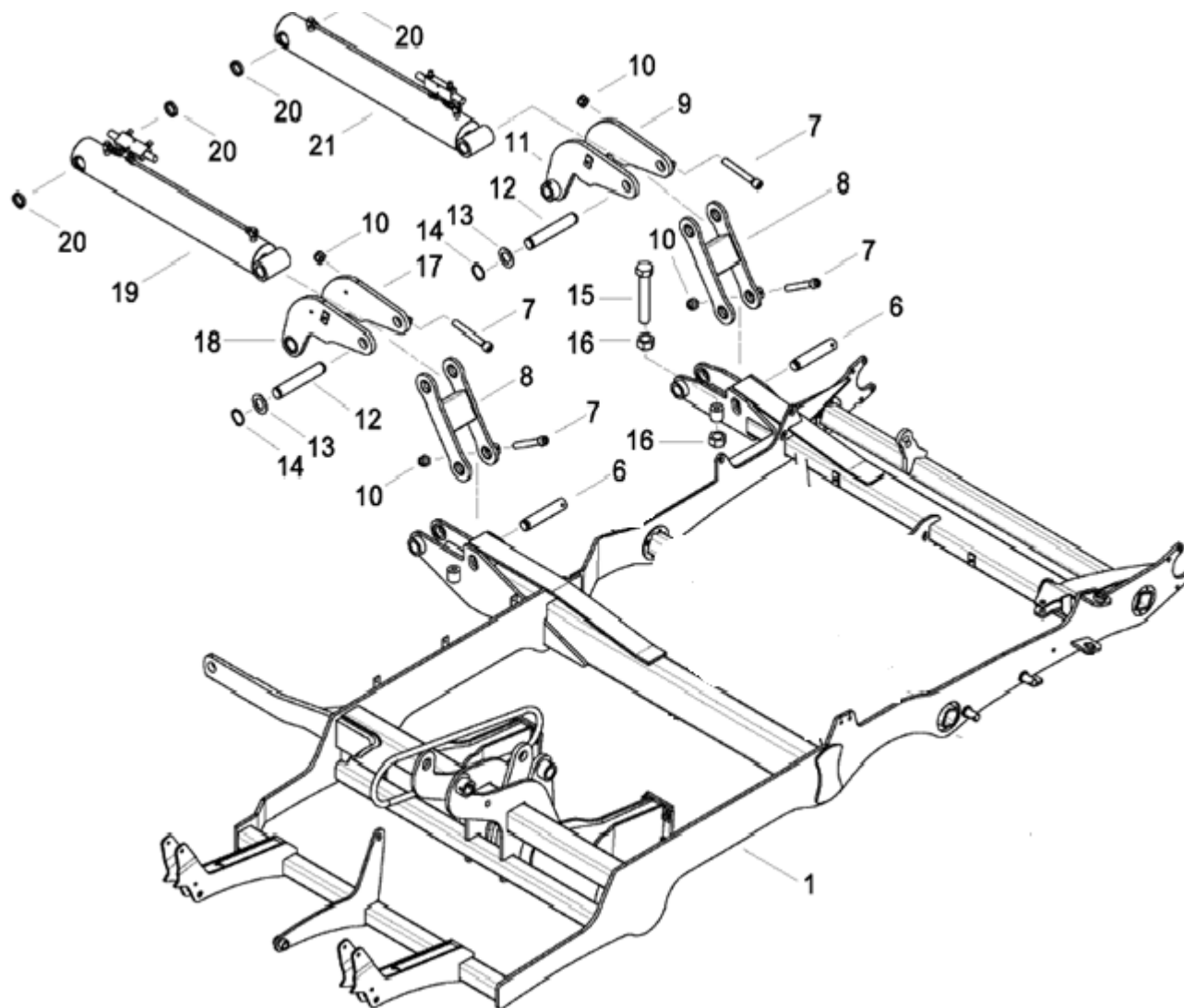



№ п/п	Обозначение	Наименование сборочных единиц, деталей	Кол.
1	ОТИБ.301228.038	Рама	1
6	Болт М20х120.8.8 DIN 933		2
7	Гайка М20-6Н.8.019		4
8	ОТИБ.715111.113-01	Ось	2
9	Болт М12-6gx90.88.019		4
10	ОТИБ.303671.024	Рычаг	2
11	Гайка М12-6Н.8.019		4
12	ОТИБ.303671.023-03	Рычаг	1
13	ОТИБ.713111.048	Втулка	4
14	Гидроцилиндр НС130/110х50-770-1033		1
15	ОТИБ.303671.023-02	Рычаг	1
16	ОТИБ.715111.112	Ось	2
19	ОТИБ.303671.023	Рычаг	1
20	Гидроцилиндр НС130/110х50-770-1033		1
21	ОТИБ.303671.023-01	Рычаг	1

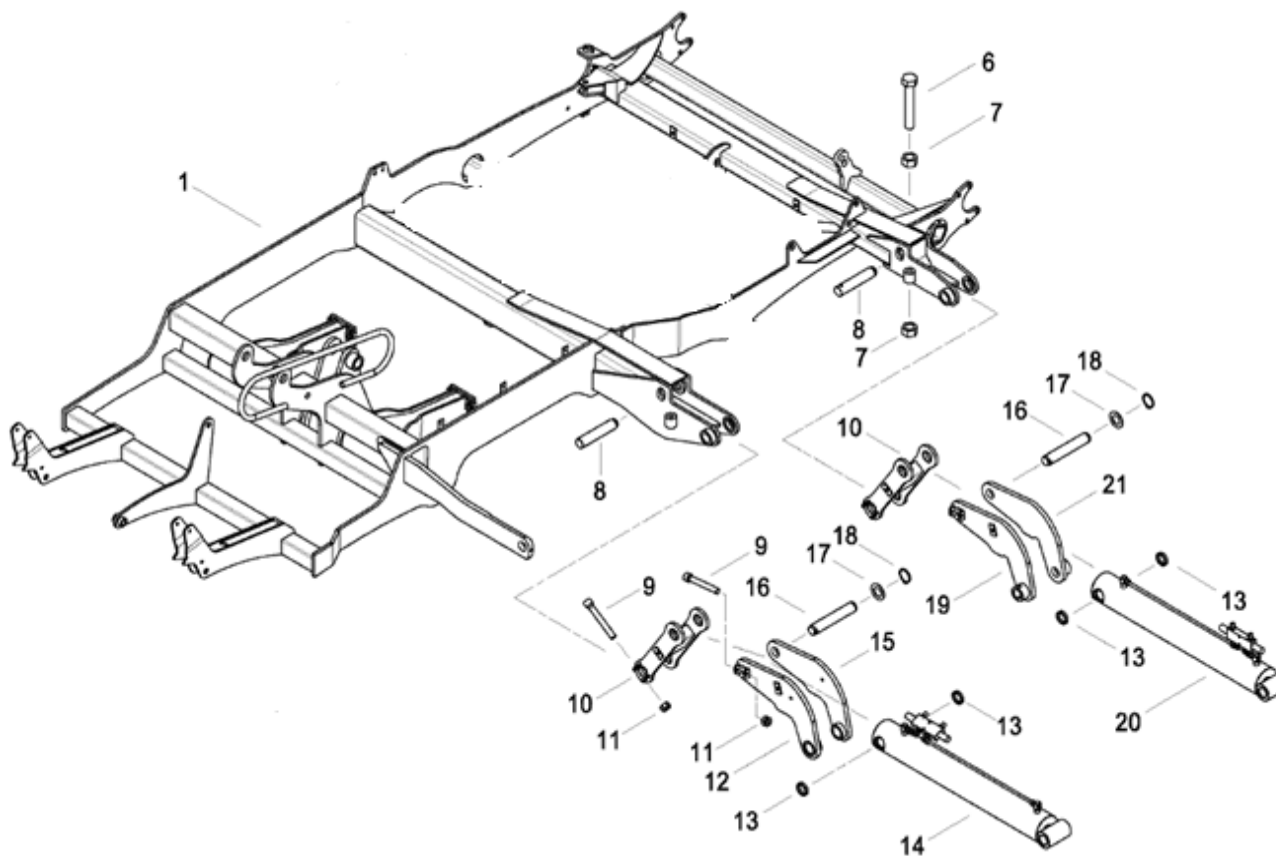



№ п/п	Обозначение	Наименование сборочных единиц, деталей	Кол.
1	РВД 6-2SN M18x1,5.2120.0-90		2
3	Тройник ELSD 10S		2
4	РВД 6-2SN M18x1,5.4700.0-90		2
5	Гидроцилиндр HC130/110x50-770-1033		1
6	Гидроцилиндр HC130/110x50-770-1033		1

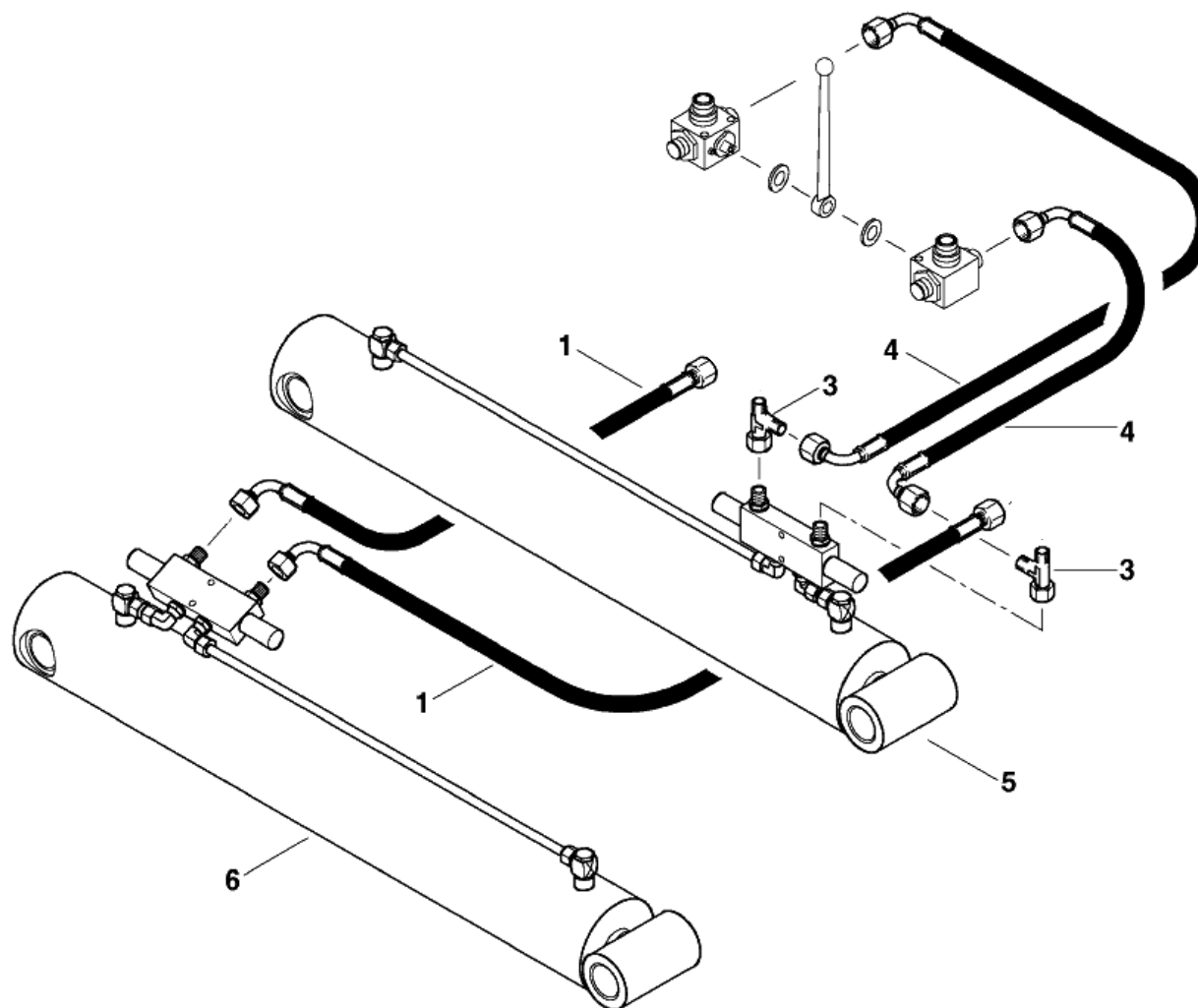



№ п/п	Обозначение	Наименование сборочных единиц, деталей	Кол.
1	РВД 6-2SN M18x1,5.2500.0-90		2
2	Штекер HP10-2-L1826		2
3	Заглушка для гидравлических муфт		2
4	Болт М6-6gx55.88.019		4
5	3-ходовой шаровый кран 12L 10 1123 0L		2
6	ОТИБ.745342.021	Кронштейн	1
7	Шайба А6.01.08кп.019		8
8	Гайка М6-6Н.8.019		8
9	Болт М6-6gx20.88.019		4
10	Шайба А12.01.08кп.019		2

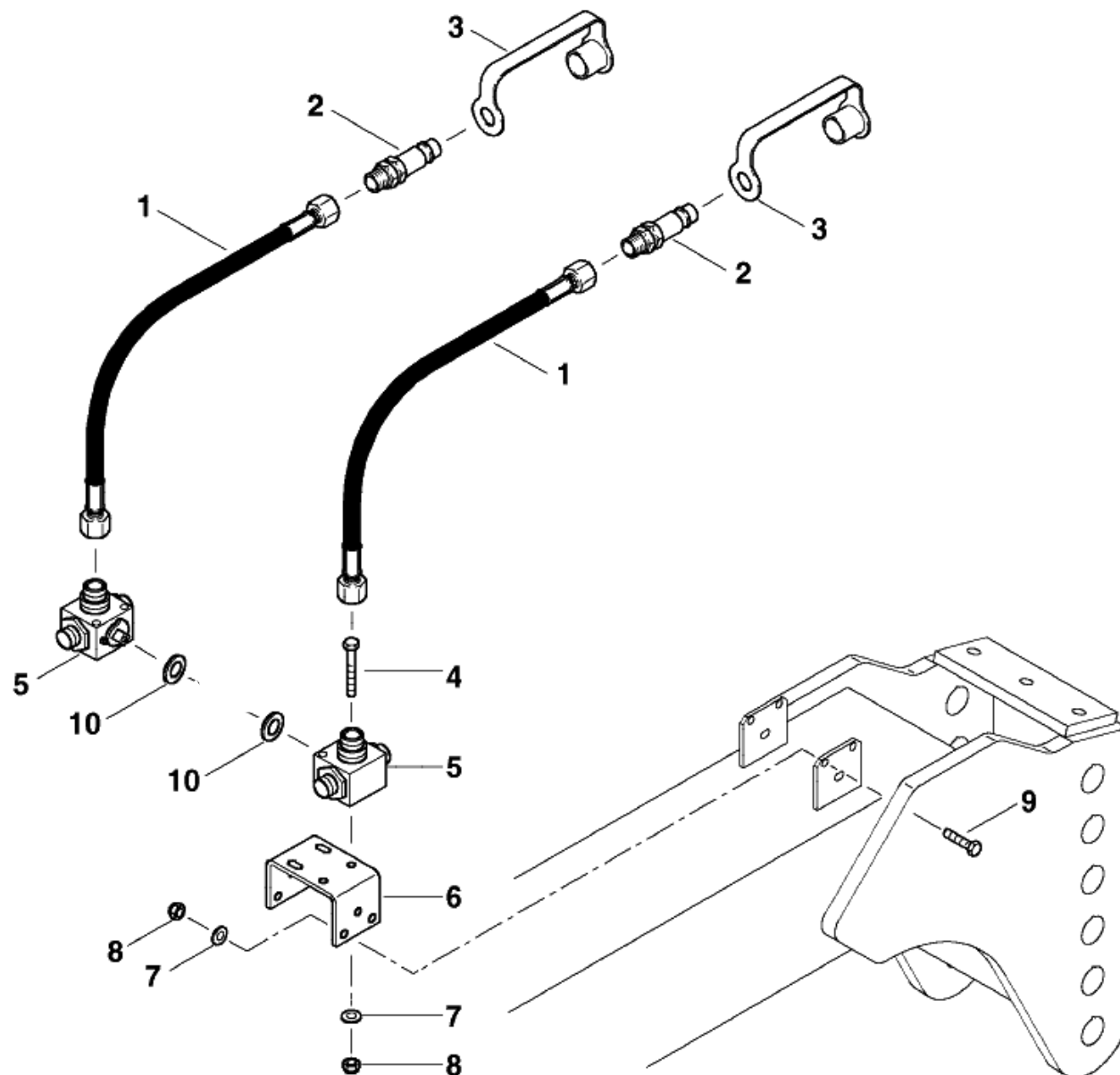



№ п/п	Обозначение	Наименование сборочных единиц, деталей	Кол.
1	Угловой фитинг типа банджо WHB 12L		2
2	Гидрозамок		1
3	Штуцер GE 12L G1/4		2
4	Труба стальная 12x1,5 Zn19021215 L=680мм.		1
5	Шайба уплотнительная Usitr R3/8		1
6	ОТИБ.713111.048	Втулка	4
7	Гидроцилиндр HC130/110x50-770-1033		1
8	Угловой фитинг 12L G3/8		2
9	Штуцер DKLO 12*DKLO112		1

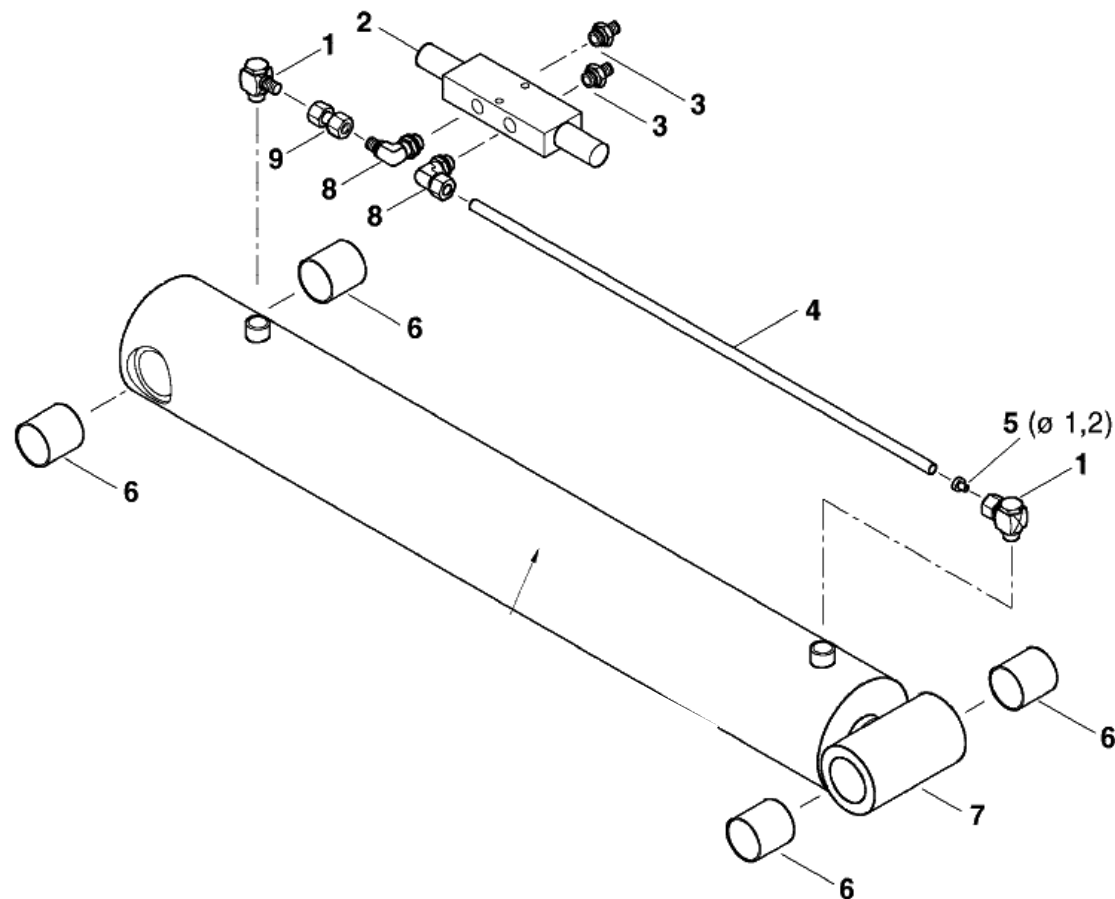



№ п/п	Обозначение	Наименование сборочных единиц, деталей	Кол.
1	ОТИБ.304591.013	Дышло	1
2	Болт М24-6gx200.109.019		2
3	Шайба А24.01.08кп.019		2
4	Шайба 24.65Г.019		2
5	Гайка М24-6Н.10.019		2
6	Болт М10-6gx25.88.019		2
7	Шайба 10.65Г.019		2
8	Шайба А10.01.08кп.019		2
9	Болт М10-6gx35.88.019		2
10	Шайба А10.01.08кп.019		2
11	ОТИБ.301524.103	Держатель	1
12	Шайба 10.65Г.019		2
13	Гайка М10-6Н.9.019		2
14	ОТИБ.301568.077	Кронштейн	1
15	Масленка 1.1 Ц16Хр		1
16	Гайка М16-6Н.9.019		1
17	Шайба 16.65Г.019		1
18	Шайба А16.01.08кп.019		1
19	ОТИБ.303734.001	Ось	1
20	ОТИБ.758341.007	Штифт	1
21	Ось 6-36 h11x115.40Х		1
22	Шайба А36.01.08кп.019		1
23	ОТИБ.301568.064	Кронштейн	1
24	Гайка М16-6Н.9.019		1
25	ОТИБ.741364.007	Коромысло	1

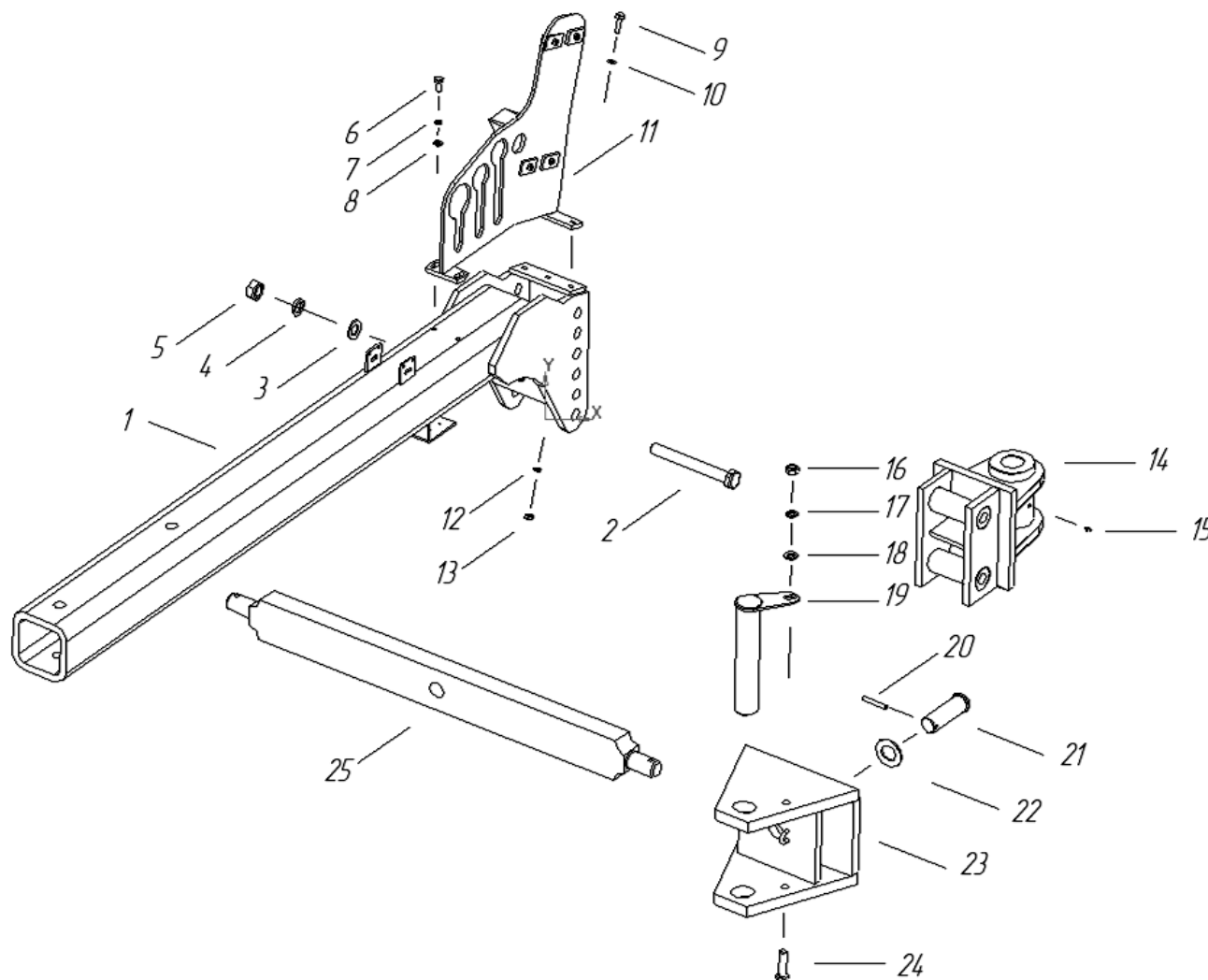



№ п/п	Обозначение	Наименование сборочных единиц, деталей	Кол.
1	ОТИБ.742234.008	Крышка	1
2	ОТИБ.732172.005	Корпус	1
3	ОТИБ.732172.006	Корпус	1
4	ОТИБ.301612.006	Винт	1
5	ОТИБ.741328.006	Шкала	1
6	ОТИБ.742234.005	Заслонка	1
7	Гайка М8-6Н.8.019		1
8	Болт М6-6gx30.88.019		17
9	Шайба А6.01.08кп.019		17
10	Винт М8х14		1
11	ОТИБ.304165.013	Ротор	1
12	Гайка М6-6Н.8.019		17
13	Шайба А6.01.08кп.019		17
14	ОТИБ.711141.047	Шайба	1

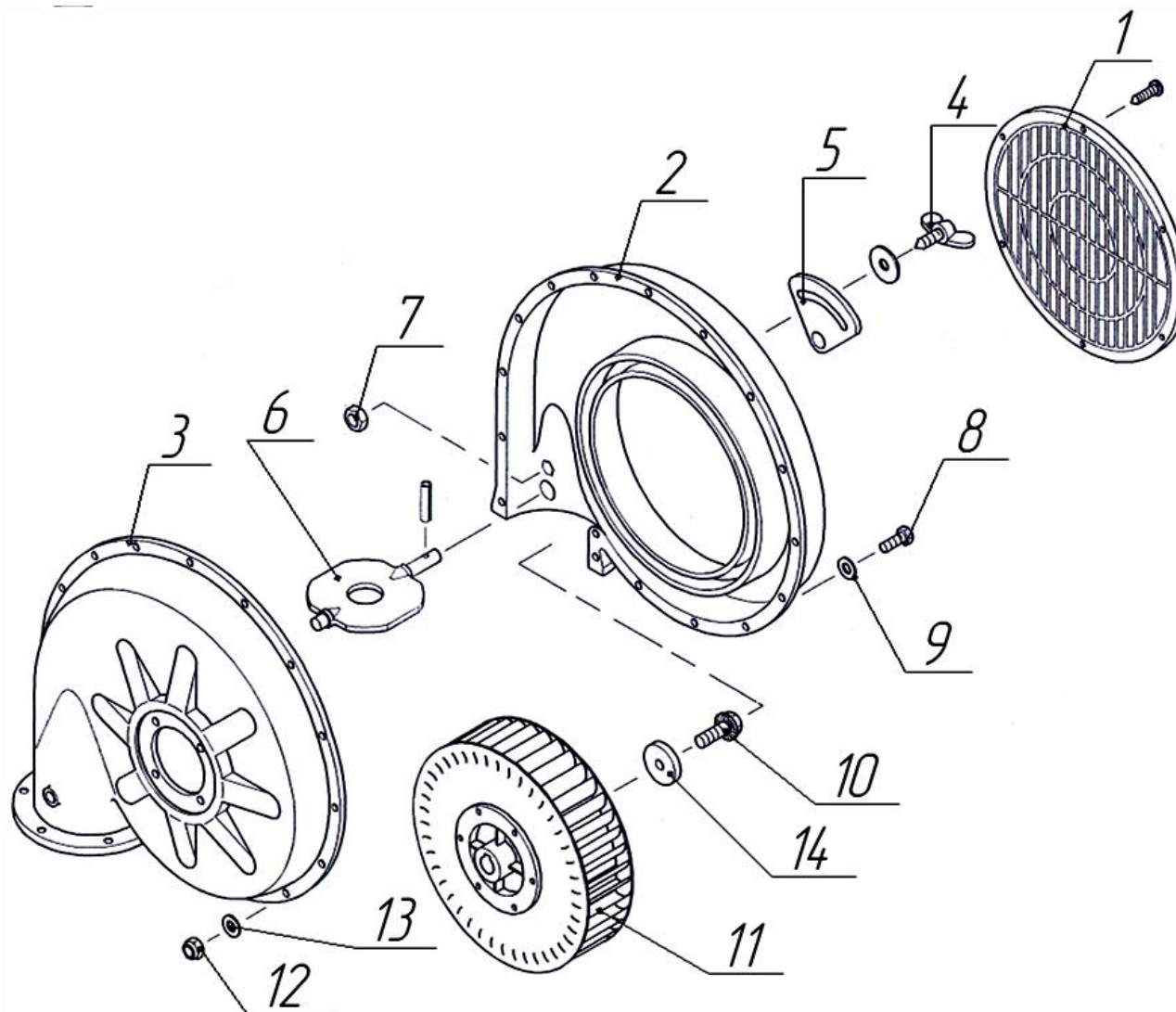





№ п/п	Обозначение	Наименование сборочных единиц, деталей	Кол.
1	ОТИБ.742234.009	Крышка	1
2	Гайка М10-6Н.8.019 Шайба 10.65Г.019		4
3	ОТИБ303311.005-01	Вентилятор	1
5	ОТИБ.745257.003	Втулка	1
6	Болт М10-6gx45.88.019		1
7	Шпонка 7x8x40		1
8	ОТИБ.303718.001	Вал	1
9	Подшипник 180305		2
10	ОТИБ.711142.042	Втулка	1
11	ОТИБ.301127.007	Корпус	1
12	ОТИБ.301524.102	Корпус	1
13	ОТИБ.711191.001	Шайба	1
14	ОТИБ.301524.111	Кронштейн	1
15	Винт 2-5x14.01.019		6

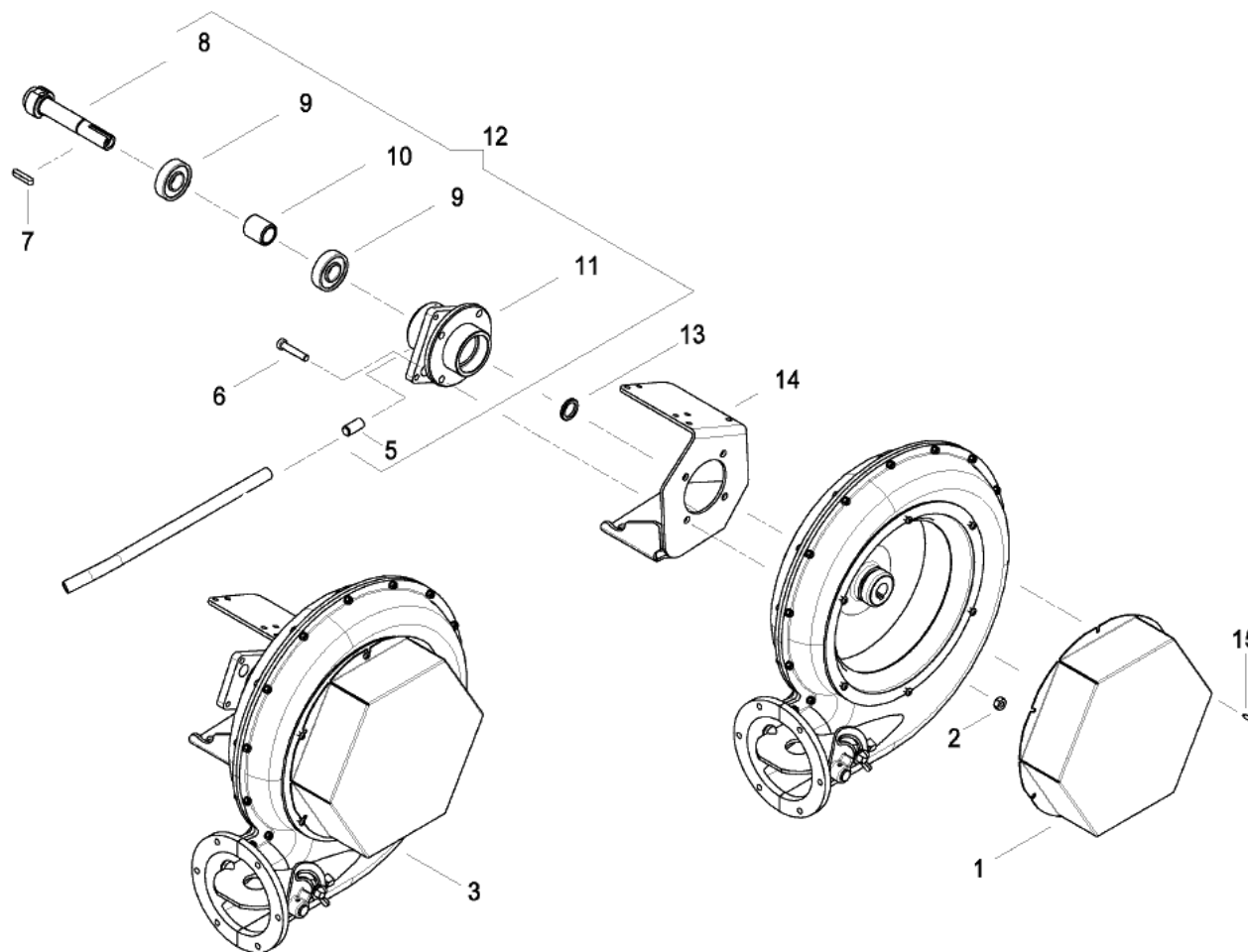



№ п/п	Обозначение	Наименование сборочных единиц, деталей	Кол.	
----------	-------------	---	------	--



№ п/п	Обозначение	Наименование сборочных единиц, деталей	Кол.
1	Болт М8-6gx35.88.019		
2	Шайба А8.01.08кп.019		
3	ОТИБ.731215.005	Фланец	
5	Гайка М8-6Н.8.019 Шайба 8.65Г.019		
6	Болт М8-6gx35.88.019		
10	Гидромотор Rexroth		
11	Фланец 1 515 702 072 Bosch Rexroth		
12	Шайба 8.65Г.019		
13	Фланец 1 515 702 074 Bosch Rexroth		
14	РВД 12-2SN M22x1,5.600.0-90		
18	ОТИБ303311.005-01	Вентилятор	

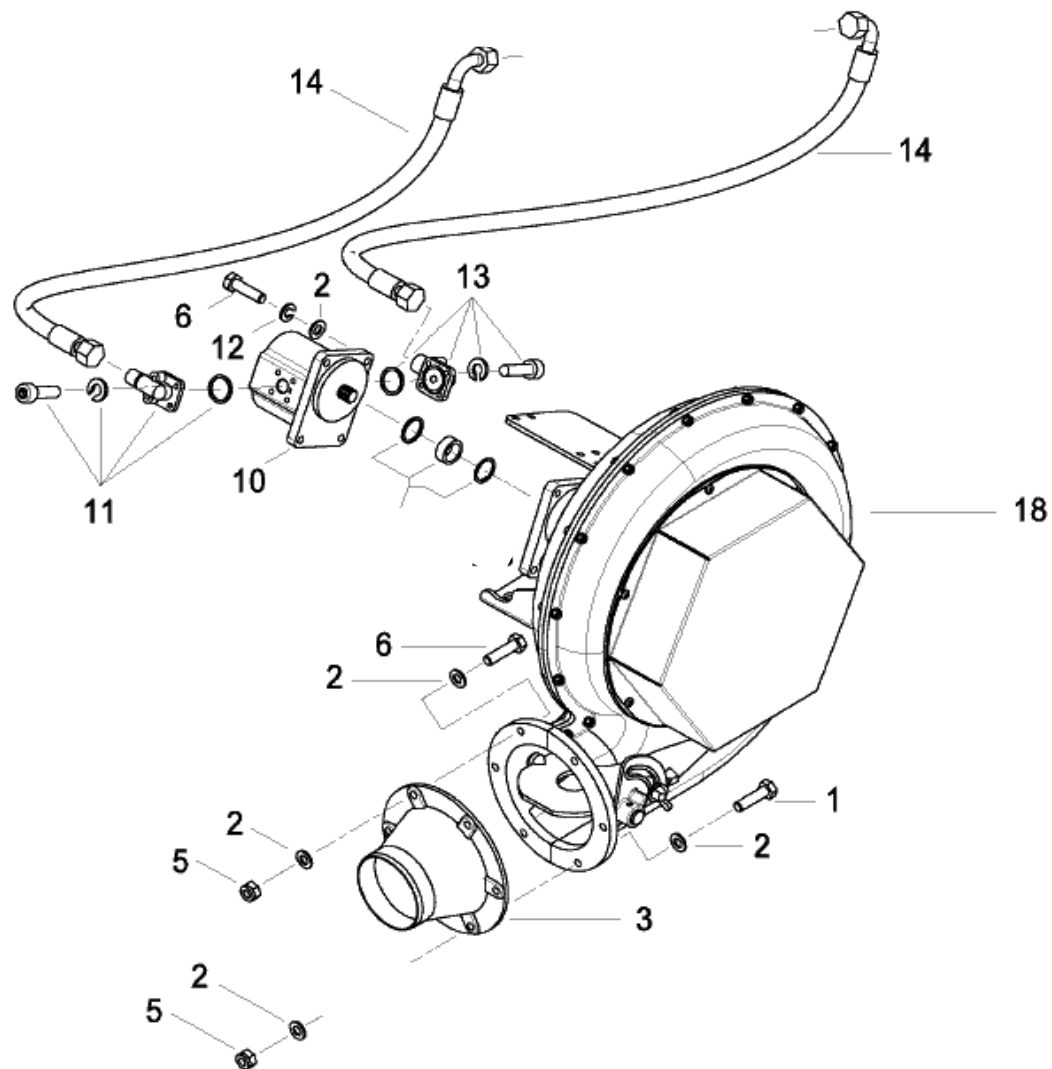



№ п/п	Обозначение	Наименование сборочных единиц, деталей	Кол.
1	ОТИБ.301136.004	Корпус	1
3	Шайба 10.65Г.019		2
4	Шайба А10.01.08кп.019		2
5	Гайка М10-6Н.8.019		3
6	Болт М10-6gx45.88.019		1
7	ОТИБ.714452.008-01	Втулка	1
8	Кольцо В35.Ц6.хр		2
9	Подшипник 80202		2
10	ОТИБ.711142.012	Фланец	1
11	ОТИБ.754175.004	Кольцо	2
12	ОТИБ.715511.031	Вал	1

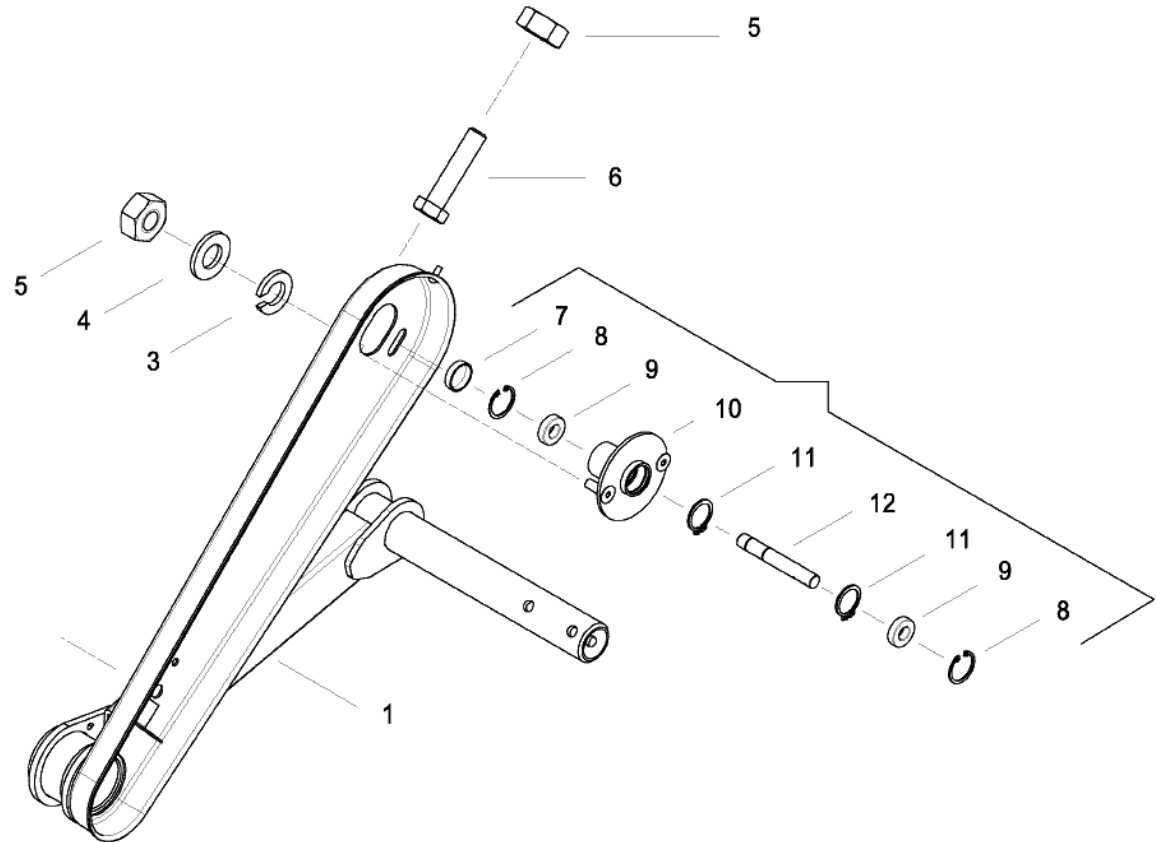



№ п/п	Обозначение	Наименование сборочных единиц, деталей	Кол.
1	ОТИБ.721418.020	Звездочка	1
3	Цепь Пр12.7-1820-1		1
4	ОТИБ.721418.023	Звездочка	1
11	ОТИБ.758121.009	Болт	1
12	Шайба 10.65Г.019		1
13	Шайба А10.01.08кп.019		1
14	ОТИБ.758491.033-01	Шайба	2
15	Подшипник 60106		2
16	Шпонка 5x5x25		1
17	ОТИБ.711142.012	Фланец	1
18	Звено С-Пр-12,7-1820-1		1

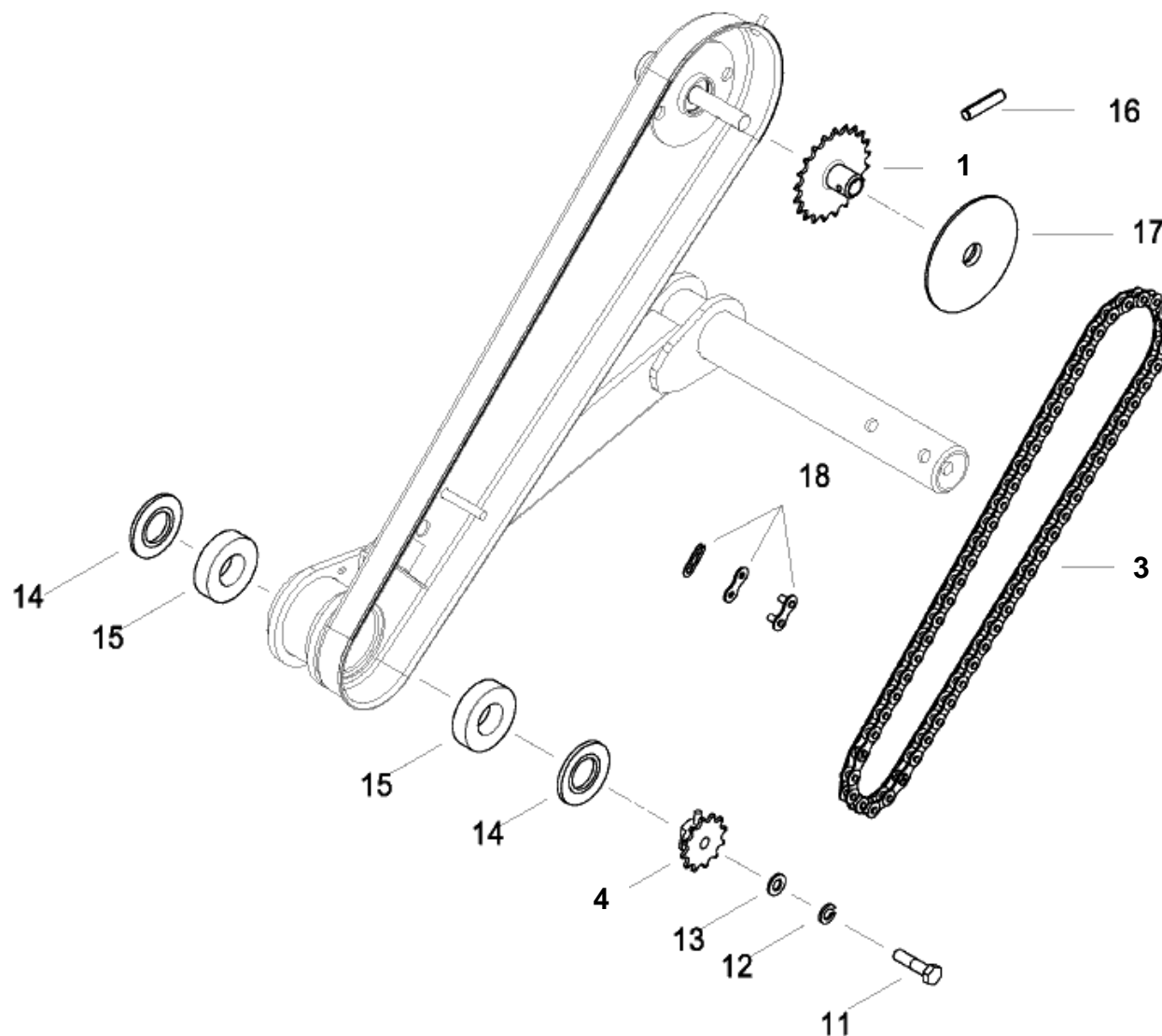



№ п/п	Обозначение	Наименование сборочных единиц, деталей	Кол.
5	ОТИБ.303491.009	Колесо	1
6	Болт М8-6gx50.88.019		1
8	ОТИБ.301251.016	Крышка	1
9	Гайка М8-6Н.8.019		1
	Шайба 8.65Г.019		
10	Шайба А8.01.08кп.019		1

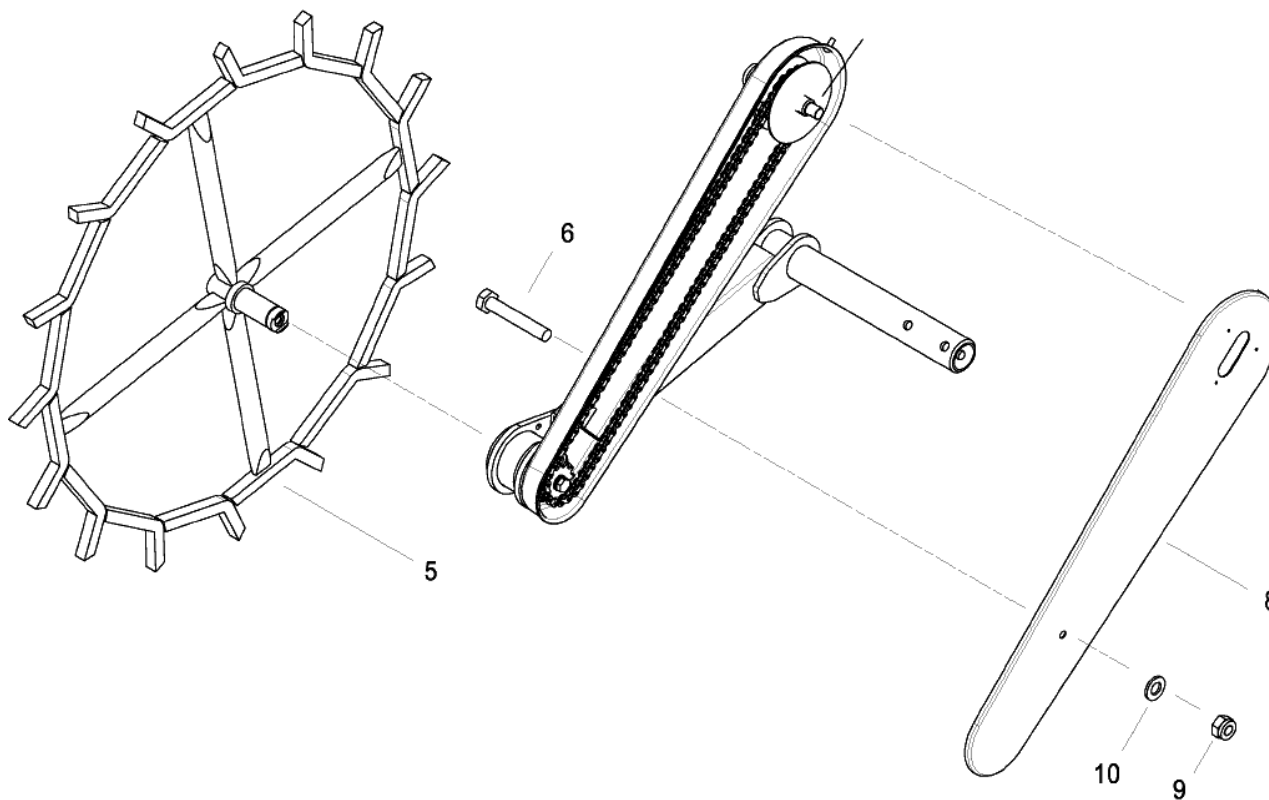



№ п/п	Обозначение	Наименование сборочных единиц, деталей	Кол.
1	ОТИБ.3033000.008	Привод дозатора	1
2	ОТИБ.741124.882	Пластина	1
3	Штифт А12х60.60С2		1
4	Болт М8-6gx30.88.019		1
5	Шайба А8.01.08кп.019		1
6	Гайка М8-6Н.8.019 Шайба 8.65Г.019		1
7	Болт М20-6gx150.88.019		1
8	Шайба А20.01.08кп.019		1
9	Гайка М20-6Н.8.019 Шайба 20.65Г.019		1
10	Болт М8-6gx35.88.019		1
11	Шайба А8.01.08кп.019		1
12	Гайка М8-6Н.8.019 Шайба 8.65Г.019		1
13	ОТИБ.712141.011	Амортизатор	1
14	ОТИБ.745236.006	Пластина	1
15	ОТИБ.753552.012	Пружина	1

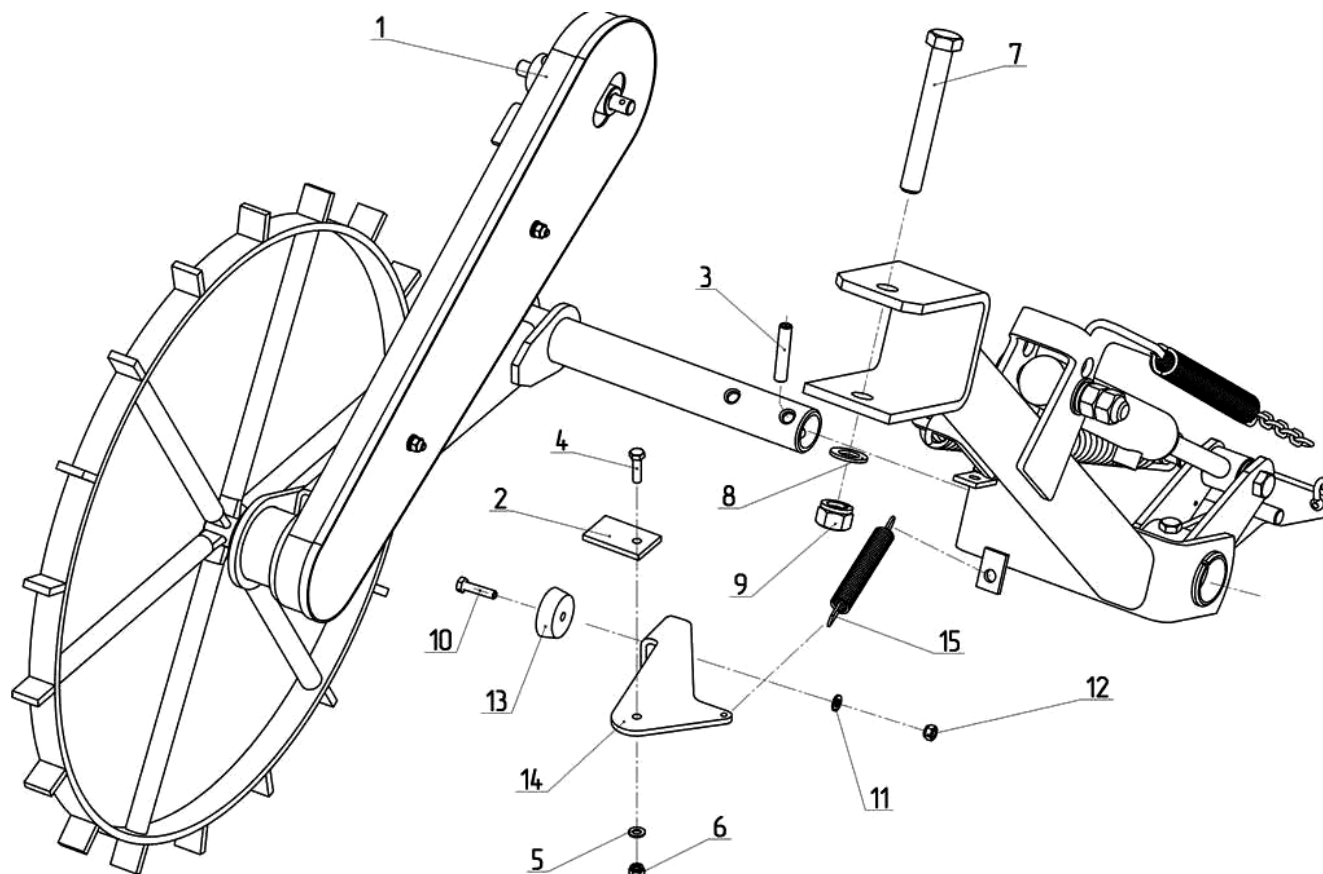



№ п/п	Обозначение	Наименование сборочных единиц, деталей	Кол.
1	АС356344	Кронштейн	1
2	Гидроцилиндр		1
3	ОТИБ.301524.136	Держатель	1
4	ОТИБ.741354.054	Пластина	2
5	АС356794	Уголок	1
6	Болт М20-6gx130.58.019		1
7	Шайба А20.01.08кп.019		2
8	Шайба 20.65Г.019		1
9	Гайка М20-6Н.5.019		2
10	Болт М8-6gx25.58.019		1
11	Шайба А8.01.08кп.019		1
12	Шайба 8.65Г.019		1
13	Гайка М8-6Н.5.019		1
14	Болт М16-6gx150.58.019		1
15	Шайба А20.01.08кп.019		1
16	Шайба А16.01.08кп.019		1
17	Гайка М16-6Н.5.019		2
18	ОТИБ.711441.001	Втулка	1
19	АС352786	Кронштейн	1
20	Винт А.М4-6gx12.019		2
21	Болт М12-6gx95.019		1
22	Шайба 12.65Г.019		1
23	Шайба А12.01.08кп.019		1
24	Гайка М12-6Н.5.019		1
25	ОТИБ.753552.011	Пружина	1
26	ОТИБ.753512.049	Пружина Цепь 4-4-28 7 звеньев	1
27	АС661152	Скоба	1

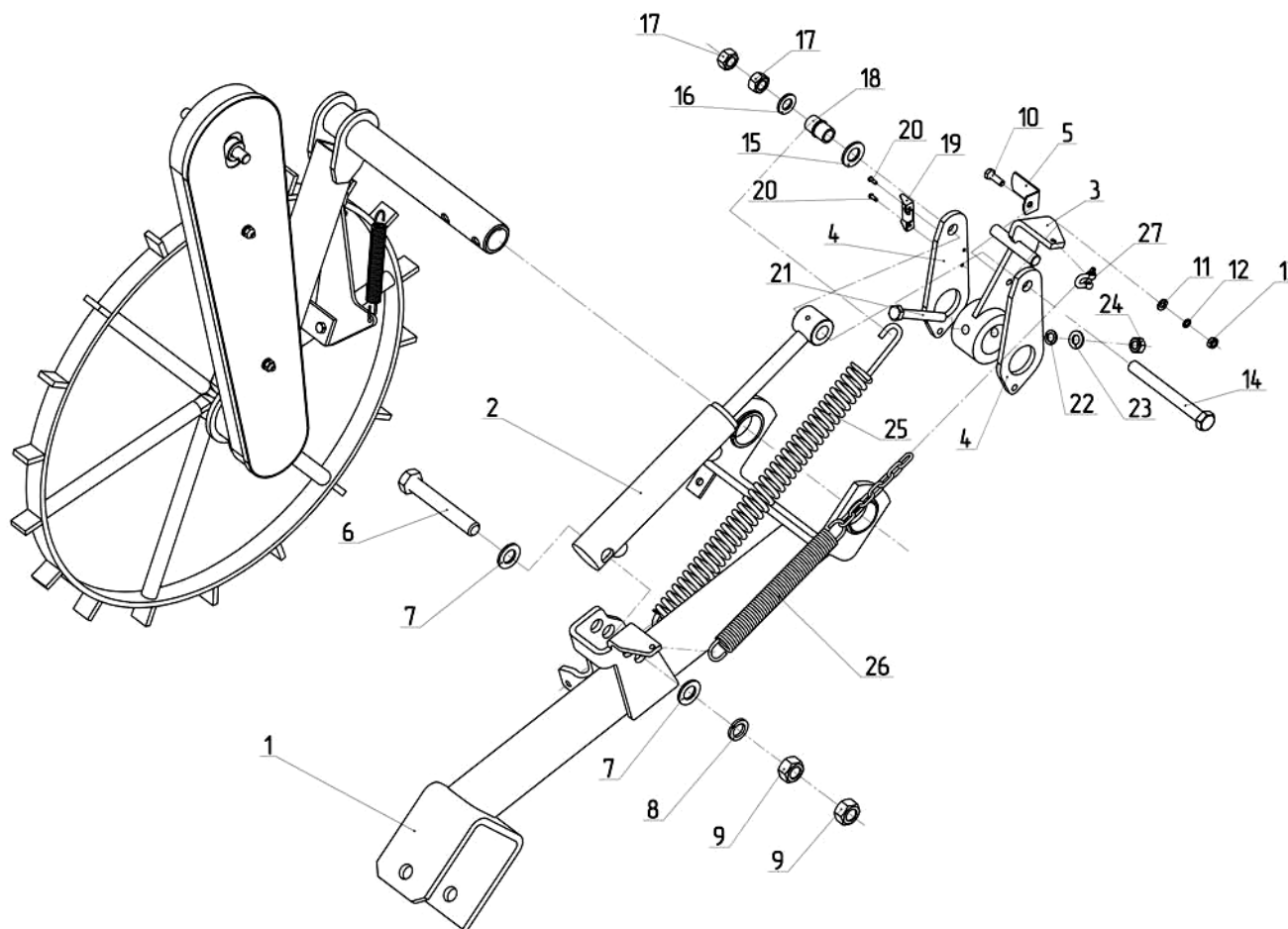





№ п/п	Обозначение	Наименование сборочных единиц, деталей	Кол.
1	ОТИБ.3033000.005	Привод дозатора	1
2	Штифт А12х60.60С2		1
3	ОТИБ.745352.078	Пластина	2
4	ОТИБ.741134.274	Пластина	1
5	Болт М8-6gx40.58.019		2
6	Шайба А8.01.08кп.019		4
7	Шайба 8.65Г.019		2
8	Гайка М8-6Н.5.019		2
9	Болт М10-6gx50.58.019		1
10	Шайба А10.01.08кп.019		2
11	ОТИБ.711141.115	Шайба	2
12	ОТИБ.741124.803	Пластина	1
13	Шайба 10.65Г.019		1
14	Гайка М10-6Н.5.019		1
15	ОТИБ.304113.003	Тяга	1
16	ОТИБ.301568.079	Кронштейн	1
17	Болт М20-6gx150.58.019		1
18	Шайба А20.01.08кп.019		3
19	Шайба 20.65Г.019		3
20	Гайка М20-6Н.5.019		4
21	Болт М20-6gx120.58.019		1
22	Болт М20-6gx115.58.019		1
23	ОТИБ.741354.037	Пластина	2
24	ОТИБ.301524.100	Рычаг	1
25	ОТИБ.714711.004	Шаровая опора	1
26	ОТИБ.753512.049	Пружина	1
27	АС661152	Скоба	1

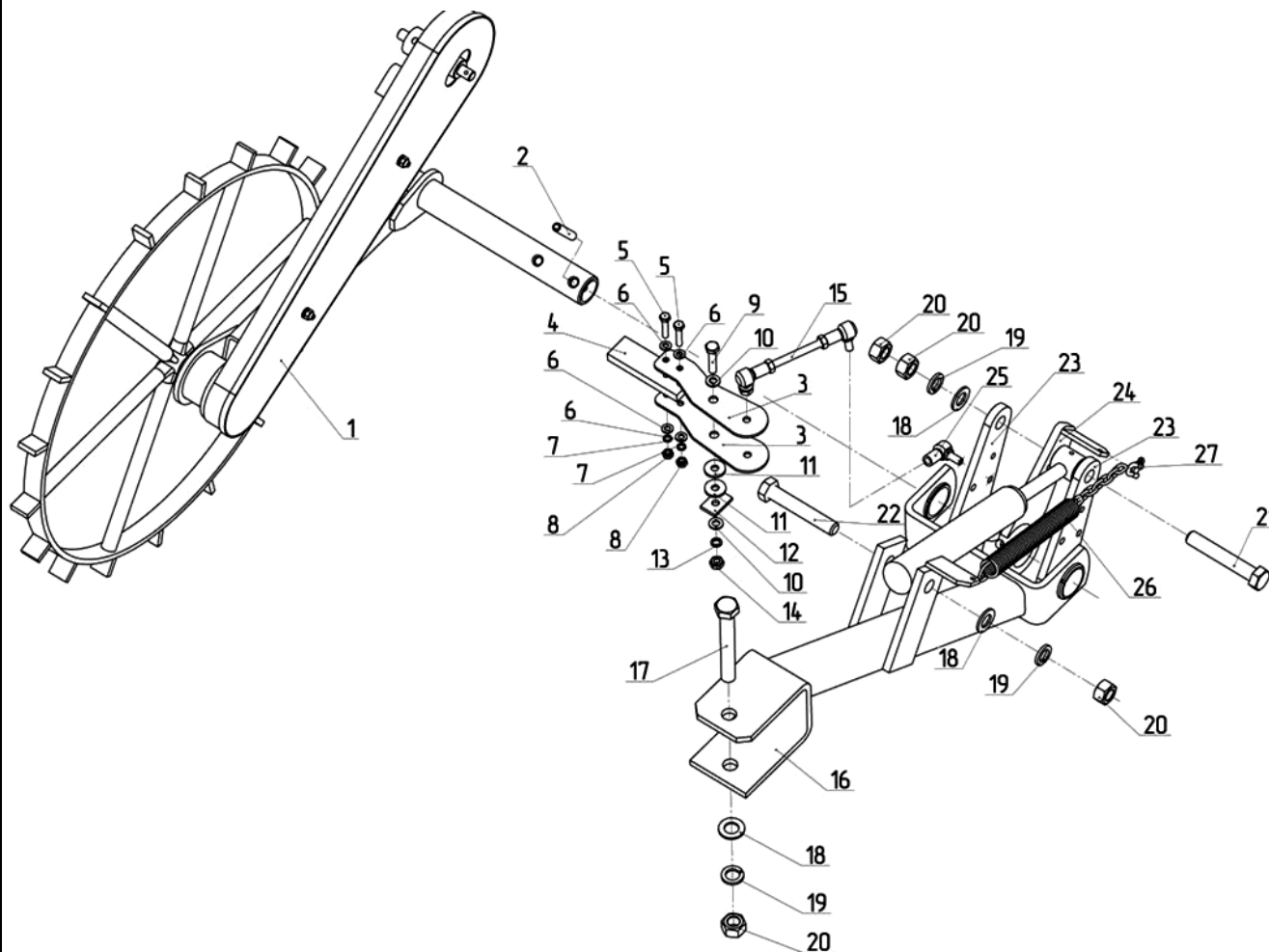



№ п/п	Обозначение	Наименование сборочных единиц, деталей	Кол.
1	Болт М10-6gx90.58.019		2
2	Шайба А10.01.08кп.019		2
3	Четырехходовой шаровый кран 4КН-G 3/8-18L 10 9123 1 X-06		1
4	Гайка М10-6Н.5.019		2
5	Болт М5-6gx50.88.019		2
6	ОТИБ.731173.014-01	Переходник	4
7	Гидрозамок ARDPNU6		1
8	Шайба А5.01.08кп.019		2
9	Гайка М5-6Н.8.019		2
10	РВД 6-2SN М18х15,3.3200.0-90		2
12	Гидроцилиндр НС50/40х20-140-285		1
13	Соединение банджо RSWD 10SR-WD Прокладки G3/8 М3		2
15	РВД 6-2SN М18х15,3.3550.0-90		1
16	ОТИБ.731173.014	Переходник	2
17	РВД 6-2SN М18х15,3.3200.0-90		1

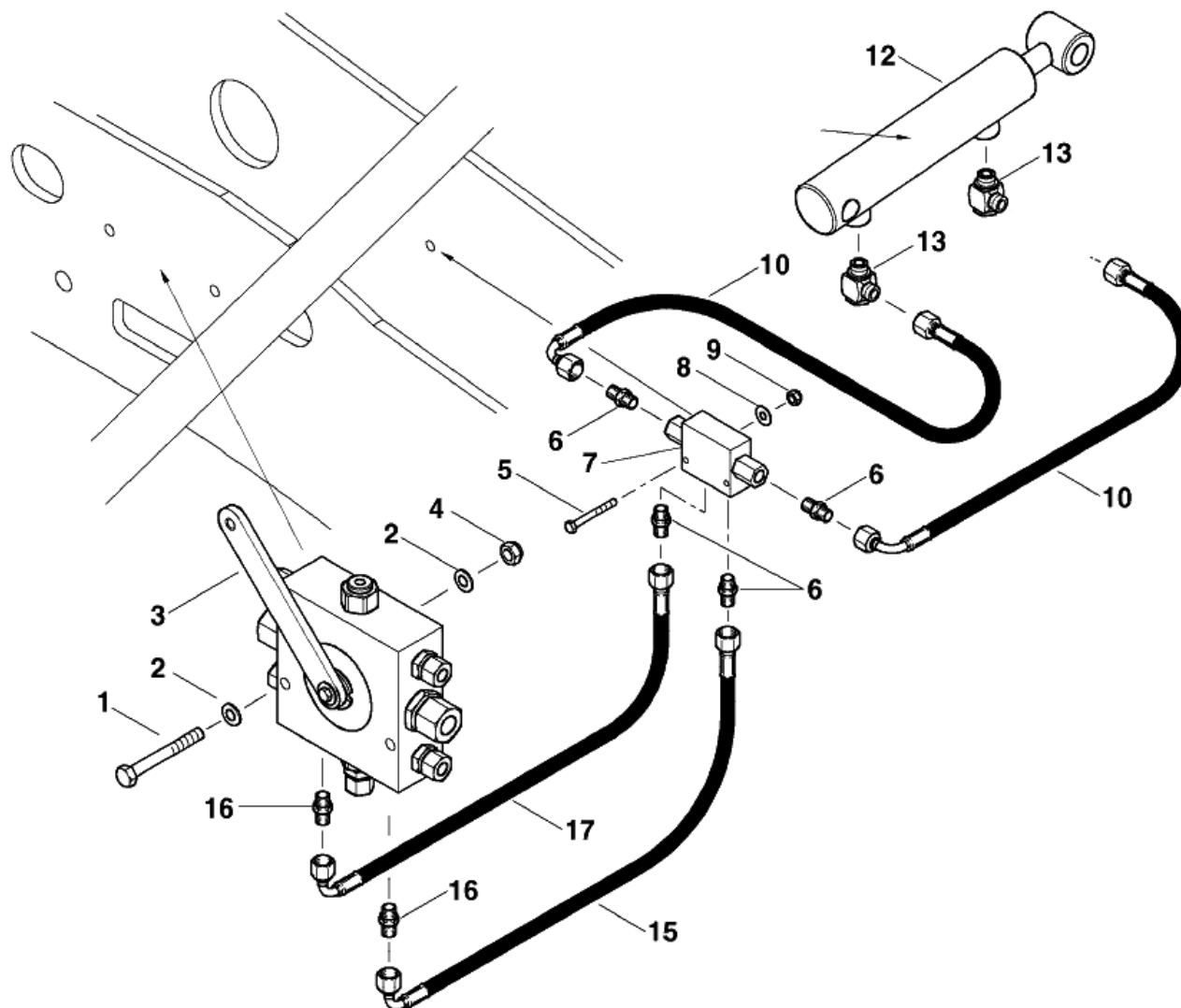

№ п/п	Обозначение	Наименование сборочных единиц, деталей	Кол.
1	Шайба 6.65Г.019 Гайка М6-6Н.5.019		40
2	Шайба А6.01.08кп.019		88
3	ОТИБ.731113.032	Корпус	24
4	Болт М6-6gx60.58.019		40
5	Гайка М6-6Н.5.019		8
6	ОТИБ.735225.021	Крышка	1
7	ОТИБ.726111.001	Кольцо	1
8	ОТИБ.306242.007	Распределитель	1
9	ОТИБ.741131.354	Прокладка	1
10	ОТИБ.301314.086	Основание	1
11	ОТИБ.731113.032-01	Корпус	24
13	Болт М6-6gx70.58.019		8

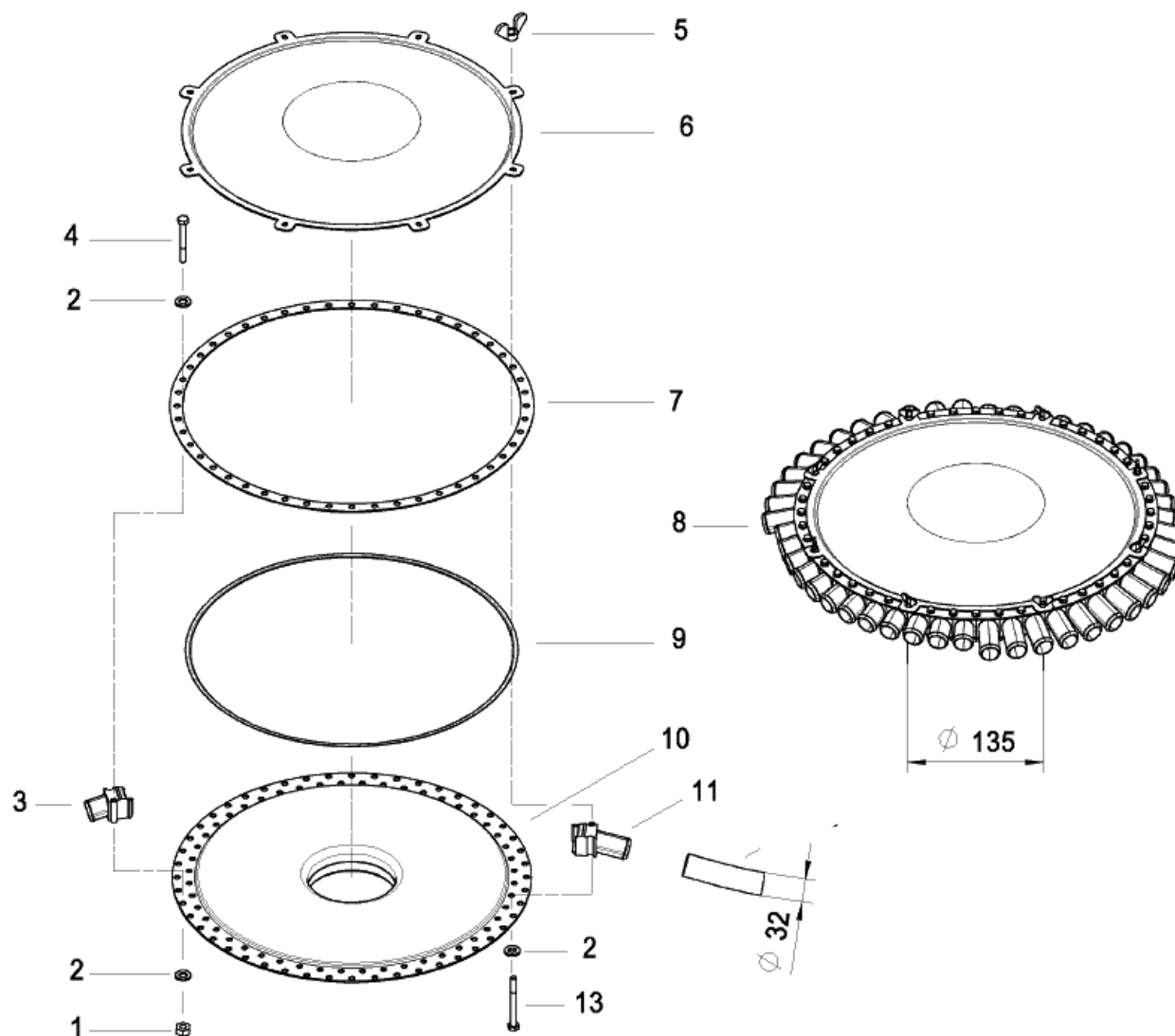



№ п/п	Обозначение	Наименование сборочных единиц, деталей	Кол.
1	Хомут кабельный 8,8-700		2
2	Шланг пластмассовый ТВПМ-140		1
3	Болт М10-6gx25.88.019		4
4	Шайба А10.01.08кп.019		4
5	ОТИБ.301582.010	Воздуховод	1
6	Шайба 8.65Г.019 Гайка М8-6Н.8.019		16
7	Шайба А8.01.08кп.019		23
8	Болт М8-6gx25.88.019		10
9	ОТИБ.302414.006	Труба	1
10	ОТИБ.745473.002	Хомут	1
11	Болт М8-6gx60.88.019		1
12	Болт М8-6gx30.88.019		4
13	ОТИБ.741224.035	Кронштейн	1
14	Шайба А8.01.08кп.019		6
15	ОТИБ.302414.005	Труба	1

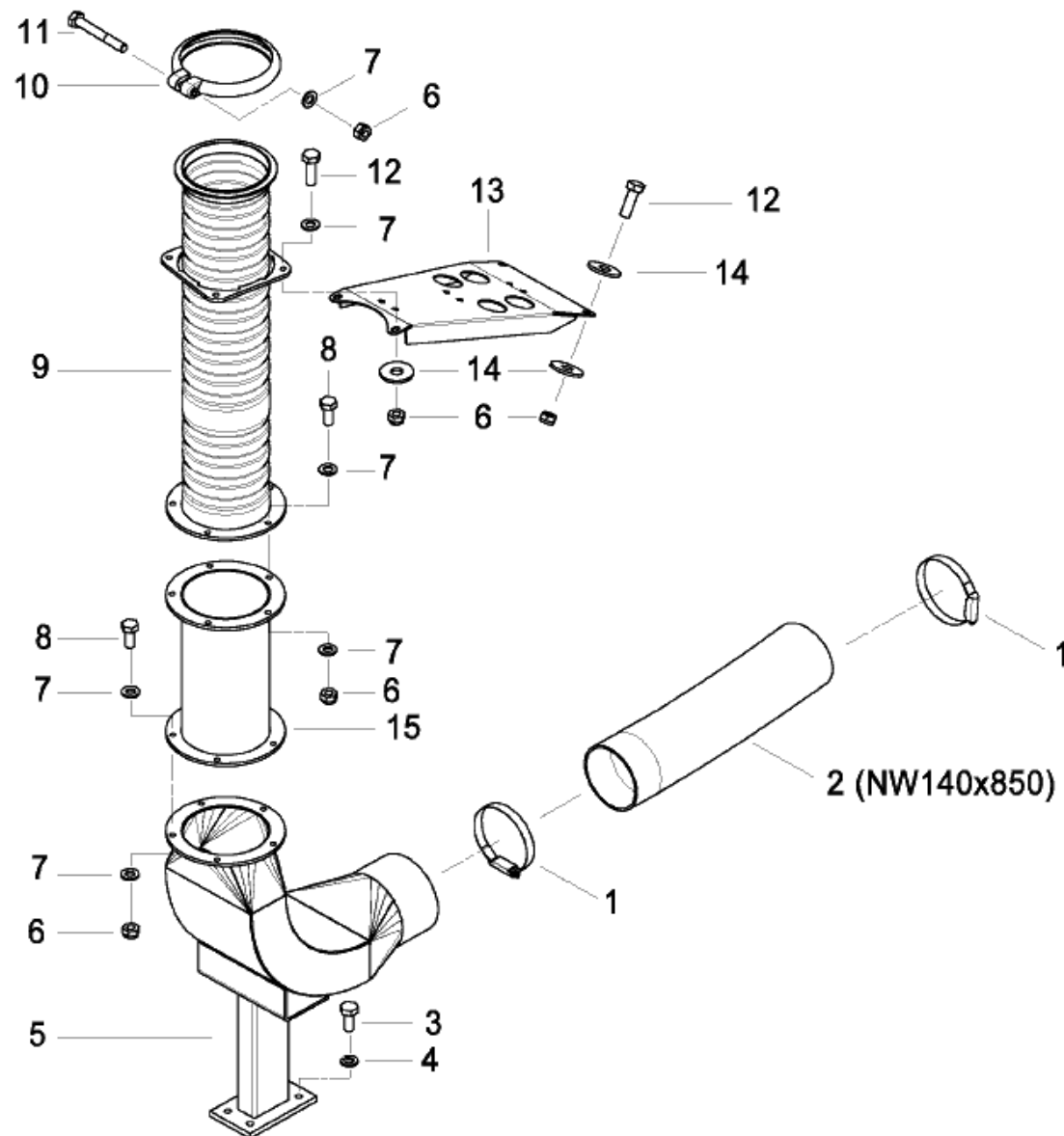



№ п/п	Обозначение	Наименование сборочных единиц, деталей	Кол.
1	Болт М6-6gx25.58.019		1
2	ОТИБ.741164.007	Пластина	1
3	ОТИБ.301116.012	Корпус инжекторный	1
4	ОТИБ.745257.002	Крышка	1
5	Винт М6-6gx16.68.019		2
6	Шайба 6.65Г.019 Гайка М6-6Н.5.019		3
7	Шайба А6.01.08кп.019		2
8	Болт М8-6gx25.58.019		2
9	Шайба А8.01.08кп.019		4
10	ОТИБ.731215.004	Диффузор	1
11	Шайба 5.65Г.019 Гайка М5-6Н.5.019		3
12	Заклепка С4х10.02.019		2
13	ОТИБ.753621.007-01	Пружина	1
14	Шайба 8.65Г.019 Гайка М8-6Н.5.019		2
15	ОТИБ.711471.001	Кольцо	1
16	ОТИБ.712571.001	Насадка	1
17	ОТИБ.713141.084	Втулка	3
18	Шайба А5.01.08кп.019		3
19	ОТИБ.712372.003	Патрубок	1
20	Винт М5-6gx40.68.019		3

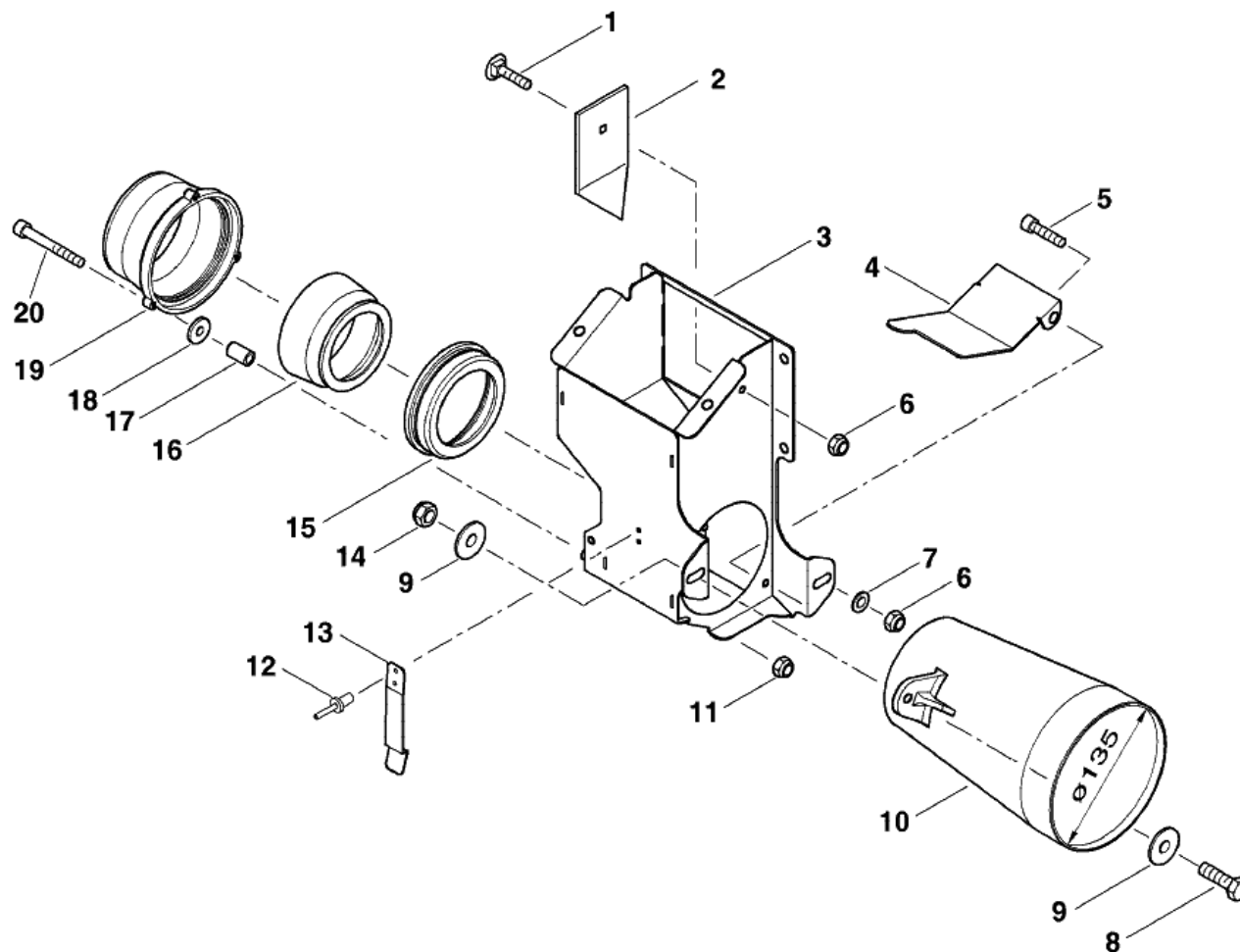



№ п/п	Обозначение	Наименование сборочных единиц, деталей	Кол.
1	Болт М8-6gx45.58.019		2
2	Шайба А8.01.08кп.019		6
3	ОТИБ.745332.011	Защита	1
4	ОТИБ.713141.085	Втулка	2
5	ОТИБ.745242.052	Защита	1
6	Шайба 8.65Г.019 Гайка М8-6Н.5.019		2
7	Шайба 8.65Г.019 Гайка М8-6Н.5.019		2
8	ОТИБ.301116.013	Шлюз инжекторный	1
9	Хомут кабельный 8,8-700		2
10	Шланг пластмассовый ТВПМ-100		1

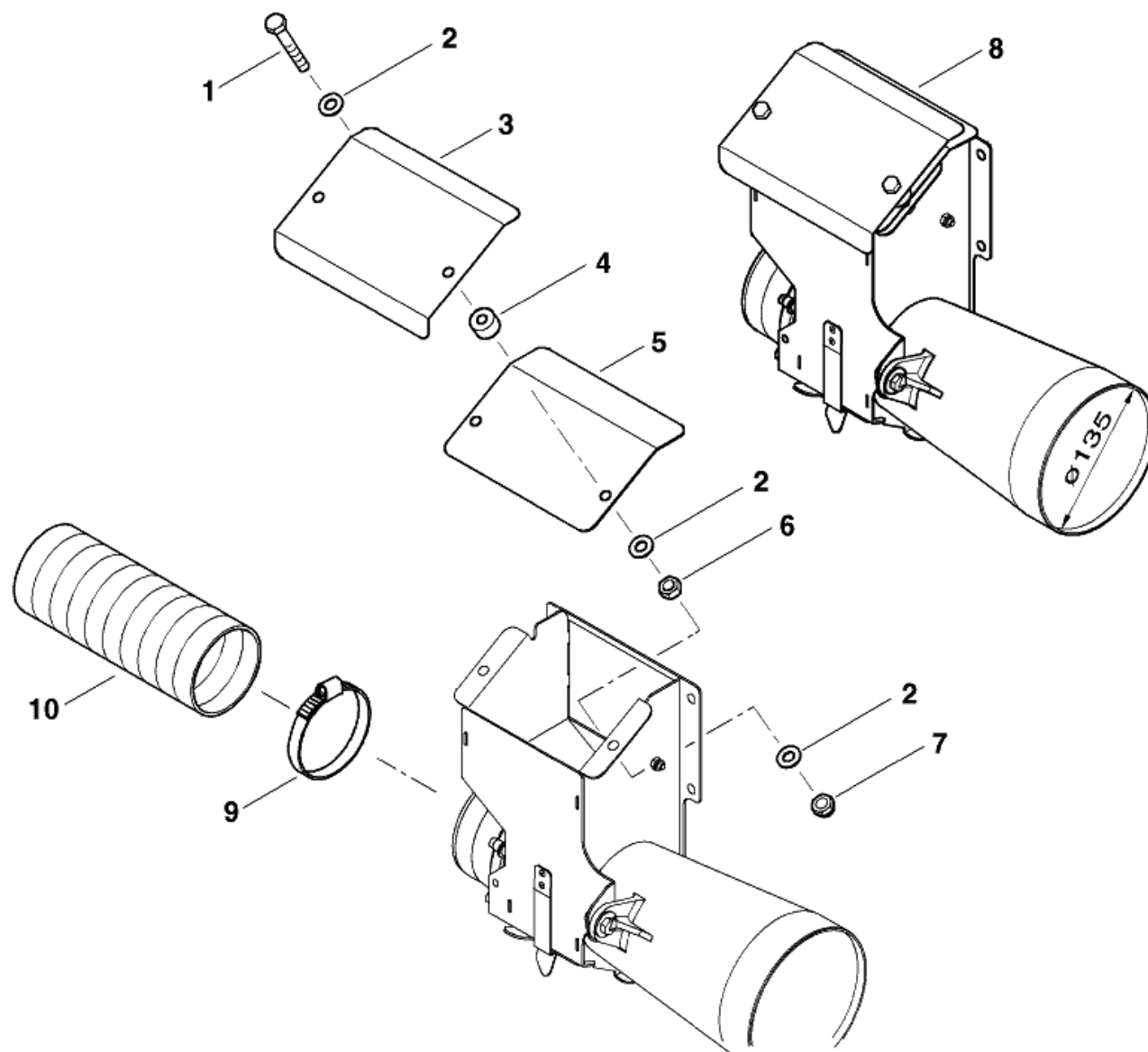



№ п/п	Обозначение	Наименование сборочных единиц, деталей	Кол.
1	ОТИБ.301524.074	Держатель	1
2	Болт М8-6gx60.58.019		1
3	ОТИБ.745337.012	Кронштейн	1
4	Шайба С.8.01.10.019		1
5	Шайба 8.65Г.019		1
6	Гайка М8-6Н.04.019		1
7	Болт М8-6gx30.58.019		1
8	Шайба А8.01.08кп.019		2
9	Гайка М8-6Н.9.019		1

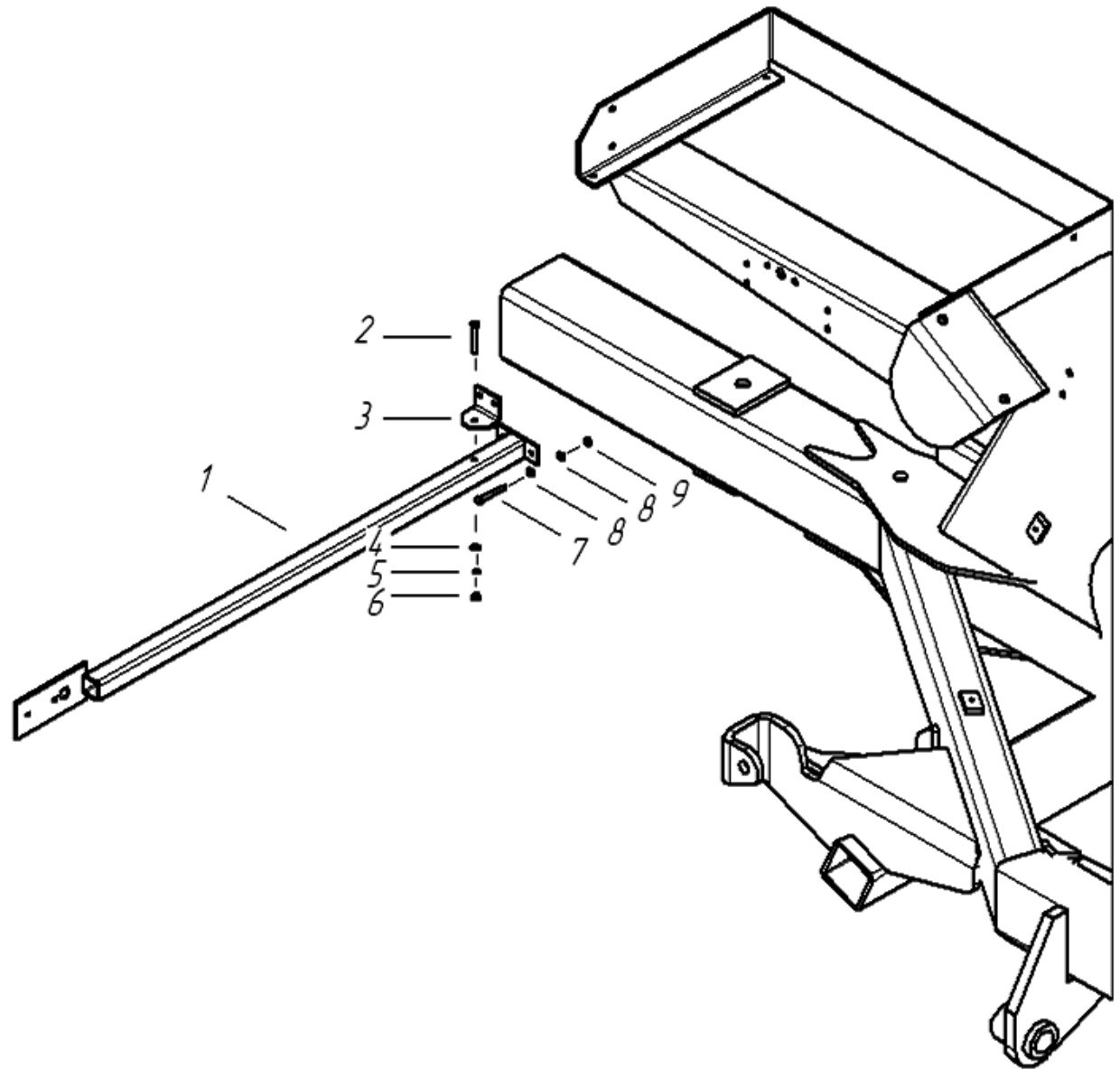



№ п/п	Обозначение	Наименование сборочных единиц, деталей	Кол.
1	ОТИБ.301524.074	Держатель	1
2	Болт М8-6gx60.58.019		1
3	ОТИБ.745337.012	Кронштейн	1
4	Шайба С.8.01.10.019		1
5	Шайба 8.65Г.019		1
6	Гайка М8-6Н.04.019		1
7	Болт М8-6gx30.58.019		1
8	Шайба А8.01.08кп.019		2
9	Шайба 8.65Г.019		1
10	Гайка М8-6Н.9.019		1

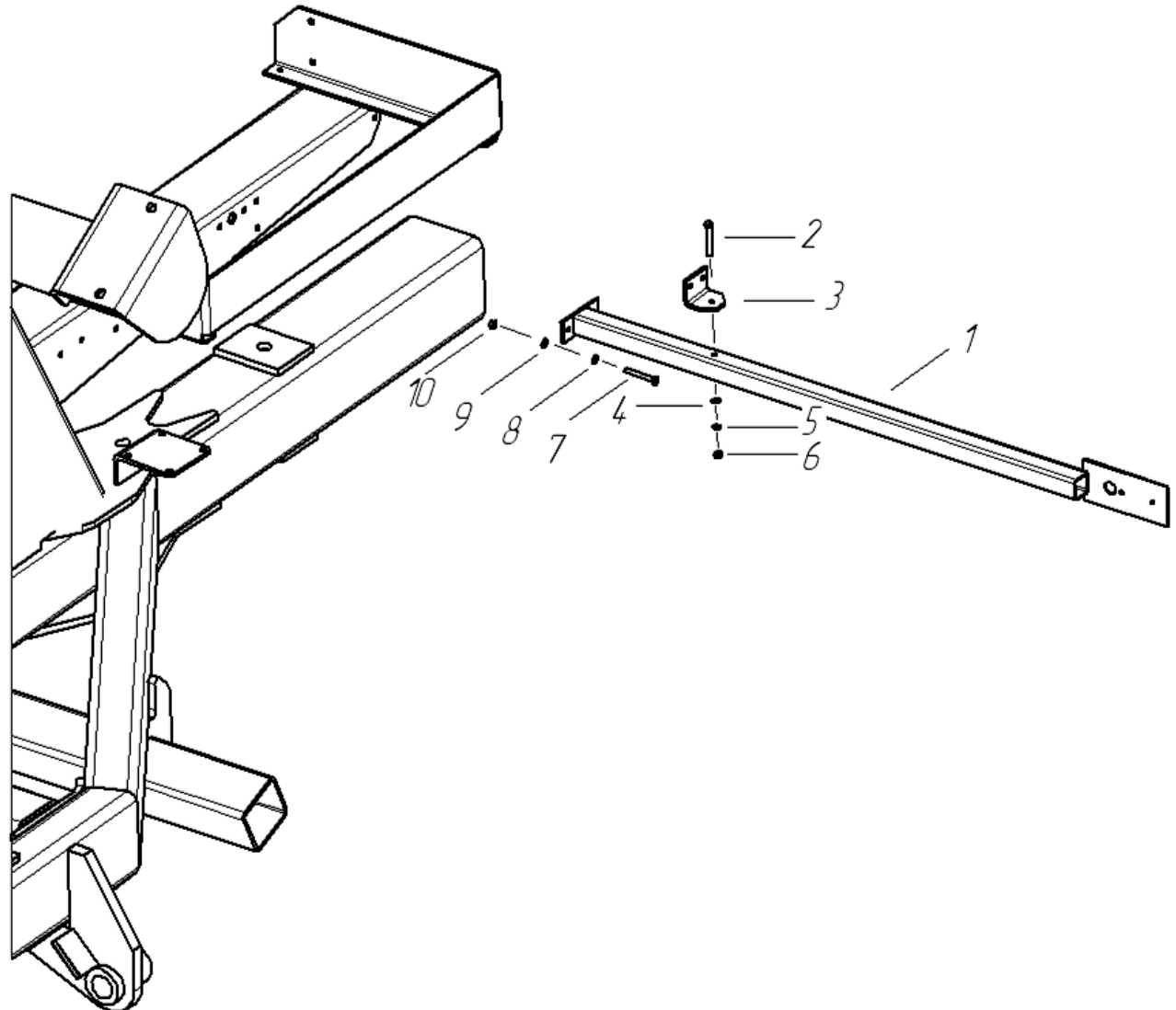





№ п/п	Обозначение	Наименование сборочных единиц, деталей	Кол.
1	Гайка М16-6Н.8.019		4
2	Шайба А8.01.08кп.019		8
	Шайба 10.65Г.019		4
3	Болт М16-6g х 60.58.019		4
4	ОТИБ.745213.022-01 Скоба		1
5	ОТИБ.753691.009	Амортизатор	2
6	ОТИБ.762313.006	Диск	1
7	ОТИБ.762313.006-01	Диск	1
8	ОТИБ.758121.027	Болт	1
9	Болт М10-6g х16.58.019		1
10	Гайка М10-6Н.8.019		1
11	ОТИБ.711141.089-01	Кольцо	1
12	ОТИБ.731113.035	Ступица	1
13	Кольцо В35.Ц6.хр		1
14	ОТИБ.711141.088-01	Кольцо	1
15	Подшипник 32072RG		1
16	Кольцо Ring 3207 Nilos		1
17	Манжета 1.1.38 х 58-1		1
18	ОТИБ.301524.057	Держатель	1

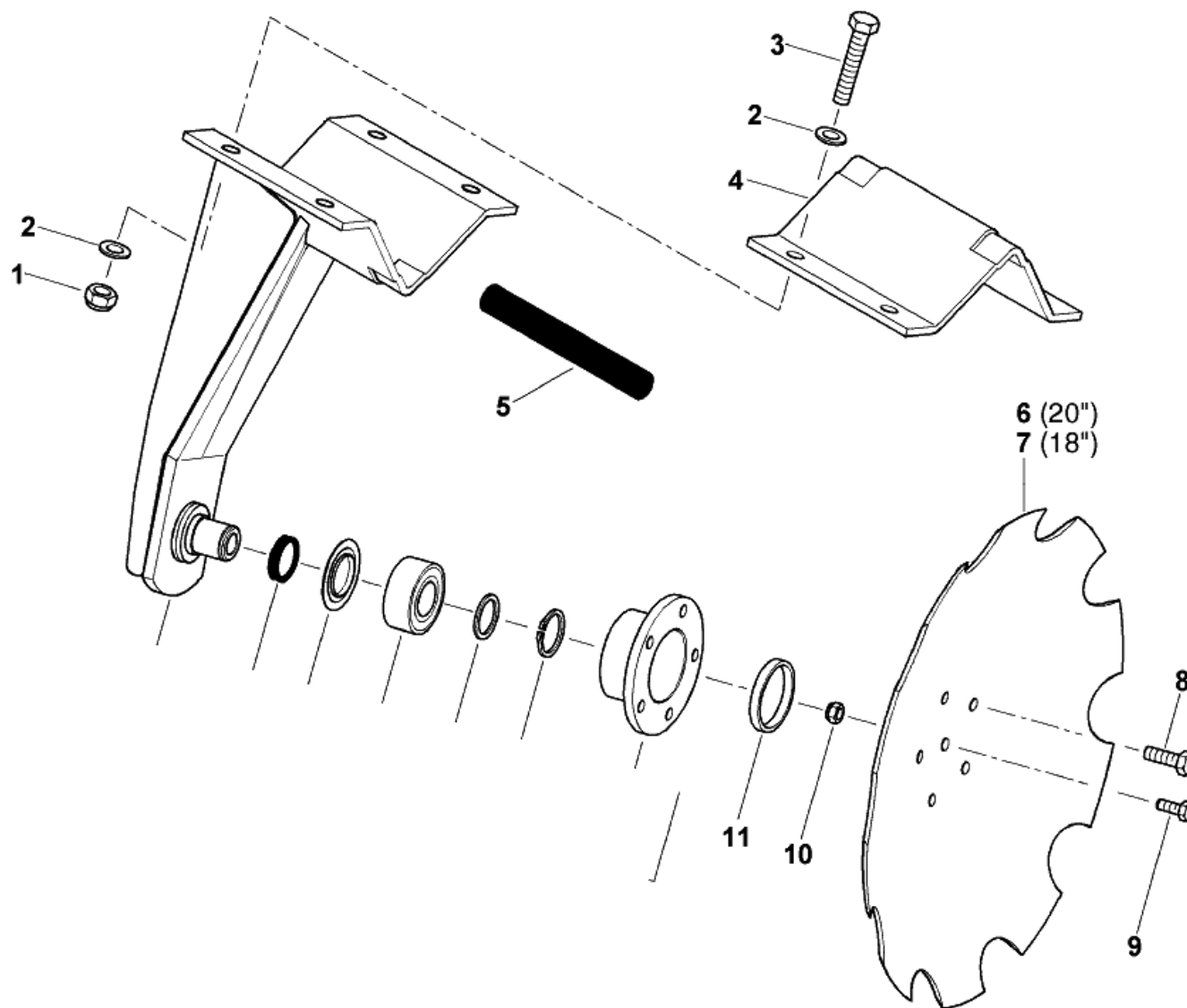

№ п/п	Обозначение	Наименование сборочных единиц, деталей	Кол.
1	ОТИБ.758121.027	Болт	1
2	Болт М10-6g x16.58.019		1
3	ОТИБ.762313.006	Диск	1
4	ОТИБ.762313.006-01	Диск	1
5	Болт М16-6g x 60.58.019		4
6	Шайба А8.01.08кп.019		8
	Шайба 10.65Г.019		4
7	ОТИБ.745213.022-01	Скоба	1
8	ОТИБ.753691.009	Амортизатор	2
9	Гайка М16-6Н.8.019		4
10	ОТИБ.301524.057-01	Держатель	1
11	Манжета 1.1.38 x 58-1		1
12	Кольцо Ring 3207 Nilos		1
13	Подшипник 32072RG		1
14	ОТИБ.711141.088-01	Кольцо	1
15	Кольцо В35.Ц6.хр		1
16	ОТИБ.731113.035	Ступица	1
18	ОТИБ.711141.089-01	Кольцо	1
19	Гайка М10-6Н.8.019		1

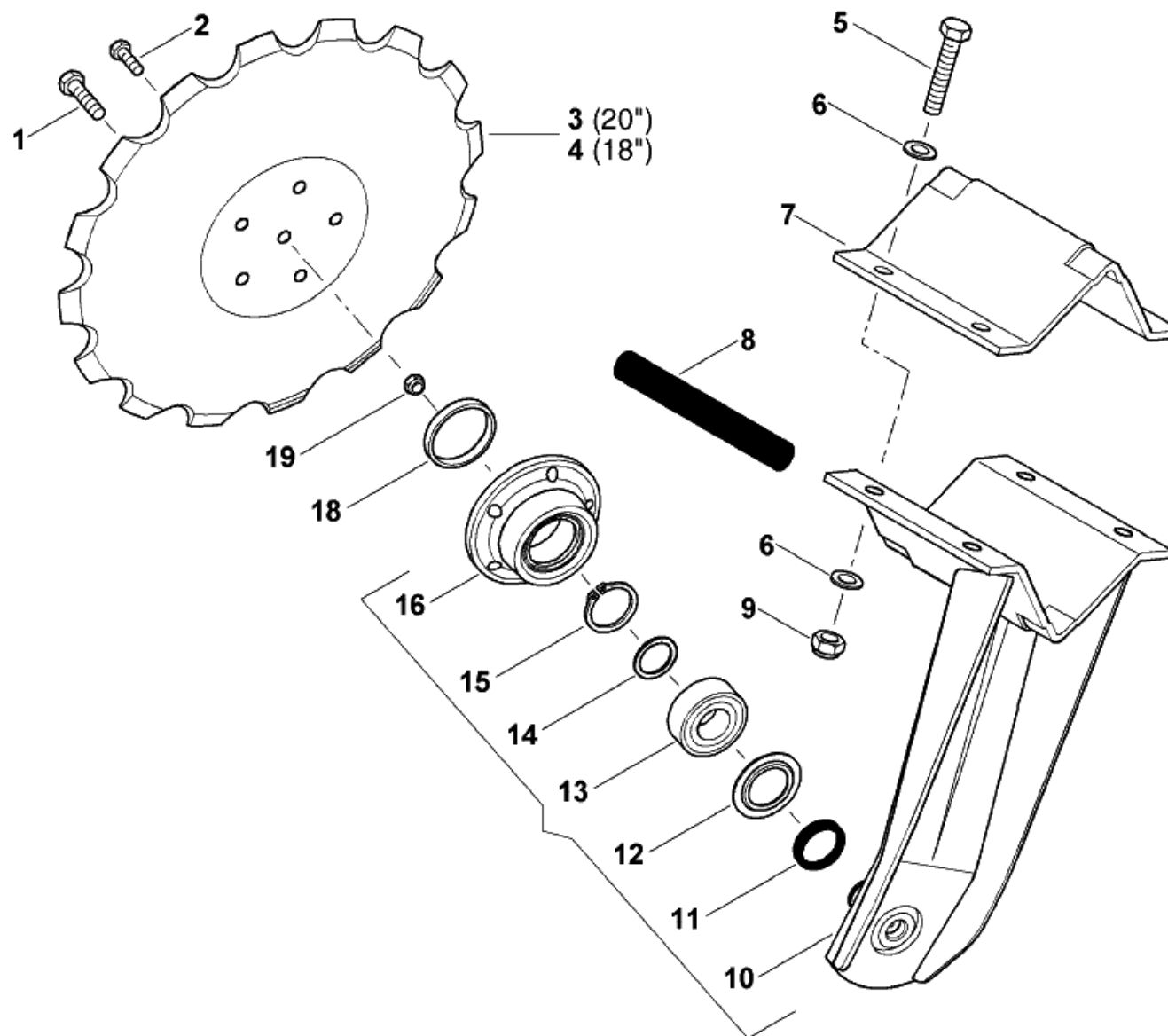



№ п/п	Обозначение	Наименование сборочных единиц, деталей	Кол.
1	ОТИБ.732124.005	Корпус	1
или	ОТИБ.732124.006	Корпус	1
или	ОТИБ.301156.010	Корпус	1
2	ОТИБ.741534.002	Планка	1
3	Винт М10 х30		1
5	Шайба А5.01.08кп.019		
6	ОТИБ.715111.053	Ось	1
7	Гайка М8-6Н.5.019		2
	Шайба 8.65Г.019		2
8	Шайба А8.01.08кп.019		4
9	ОТИБ.301611.001	Болт откидной	1
10	Шайба А10.01.08кп.019		1
11	ОТИБ.712461.001-02	Гайка барашек	1
12	Болт М8-6gx35.58.019		1
13	Винт М6 х16		1
14	ОТИБ.724222.002	Задвижка	1
15	Гайка М5-6Н.5.019		1
16	Шайба А6.01.08кп.019		1
17	Гайка М6-6Н.5.019		1
20	ОТИБ.735225.004	Крышка	1
21	Болт М8-6gx180.58.019		1

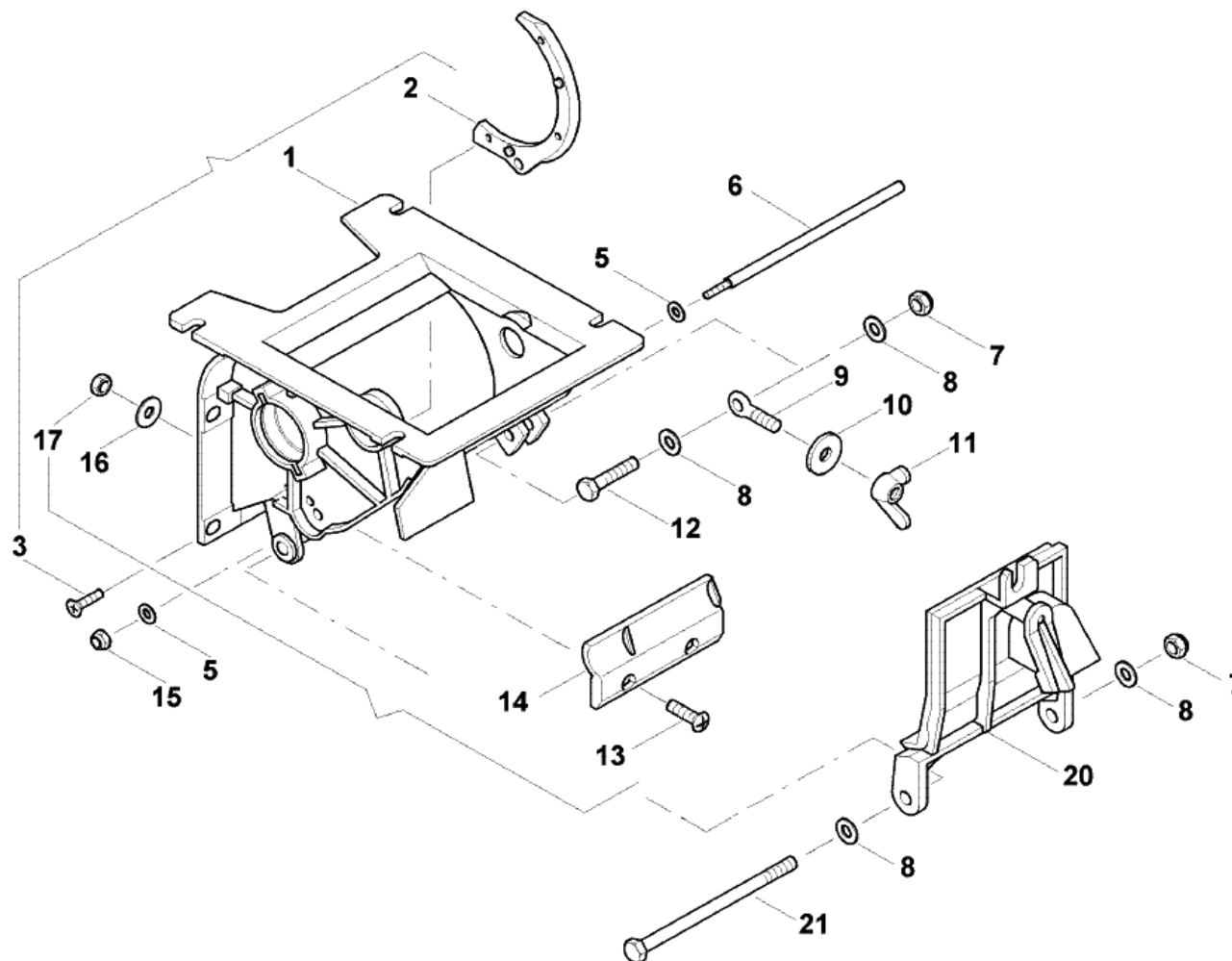



№ п/п	Обозначение	Наименование сборочных единиц, деталей	Кол.
3	Подшипник 18205		1
4	Кольцо В75 Ц6.хр		1
5	Кольцо В45 Ц6.хр		1
6	ОТИБ.723123.001-01	Аппарат высевающий	1
7	ОТИБ.713141.050	Втулка	2
8	Подшипник АУ15NPPV фирмы INA		2
9	Кольцо В15 Ц6.хр		2
10	ОТИБ.715113.021	Вал	1
12	Штифт 5 x 25		1
13	ОТИБ.721418.003	Колесо зубчатое	1
14	ОТИБ.713141.050	Втулка	1
15	Штифт 6 x 26		1
16	ОТИБ.753512.024	Пружина	1
17	Шарик 6-20		1
18	ОТИБ.721418.001	Колесо зубчатое	1
20	Штифт 4 x 50		3

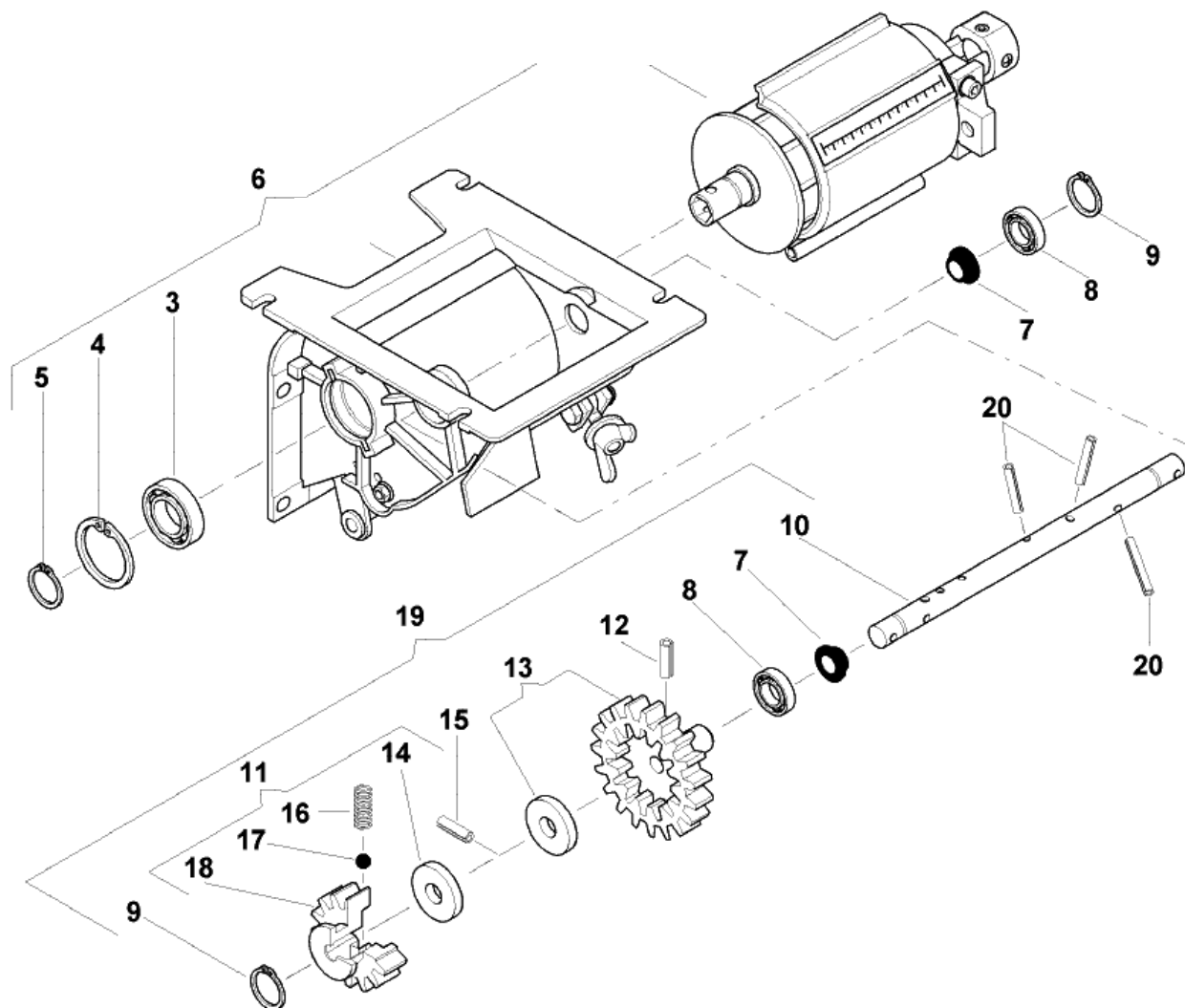



№ п/п	Обозначение	Наименование сборочных единиц, деталей	Кол.
1	Кольцо В75 Ц6.хр		
2	Подшипник 180109		1
3	Гайка М6-6Н.5.019		2
	Шайба А6.01.08кп.019		2
4	Шайба 6.65Г.019		2
5	Болт М6-6gx25.58.019		2
6	ОТИБ.301568.021	Кронштейн	1
7	ОТИБ.302141.002	Задвижка	1
8	ОТИБ.754221.001	Шкала	1
10	ОТИБ.724282.004	Дозатор	1
11	ОТИБ.741532.002	Направляющая	12
12	ОТИБ.741532.003	Направляющая	1
14	ОТИБ.731264.001	Корпус	1
16	ОТИБ.304142.002	Втулка	1
17	Кольцо В45 Ц6.хр		1
18	Винт М4 х 13		1

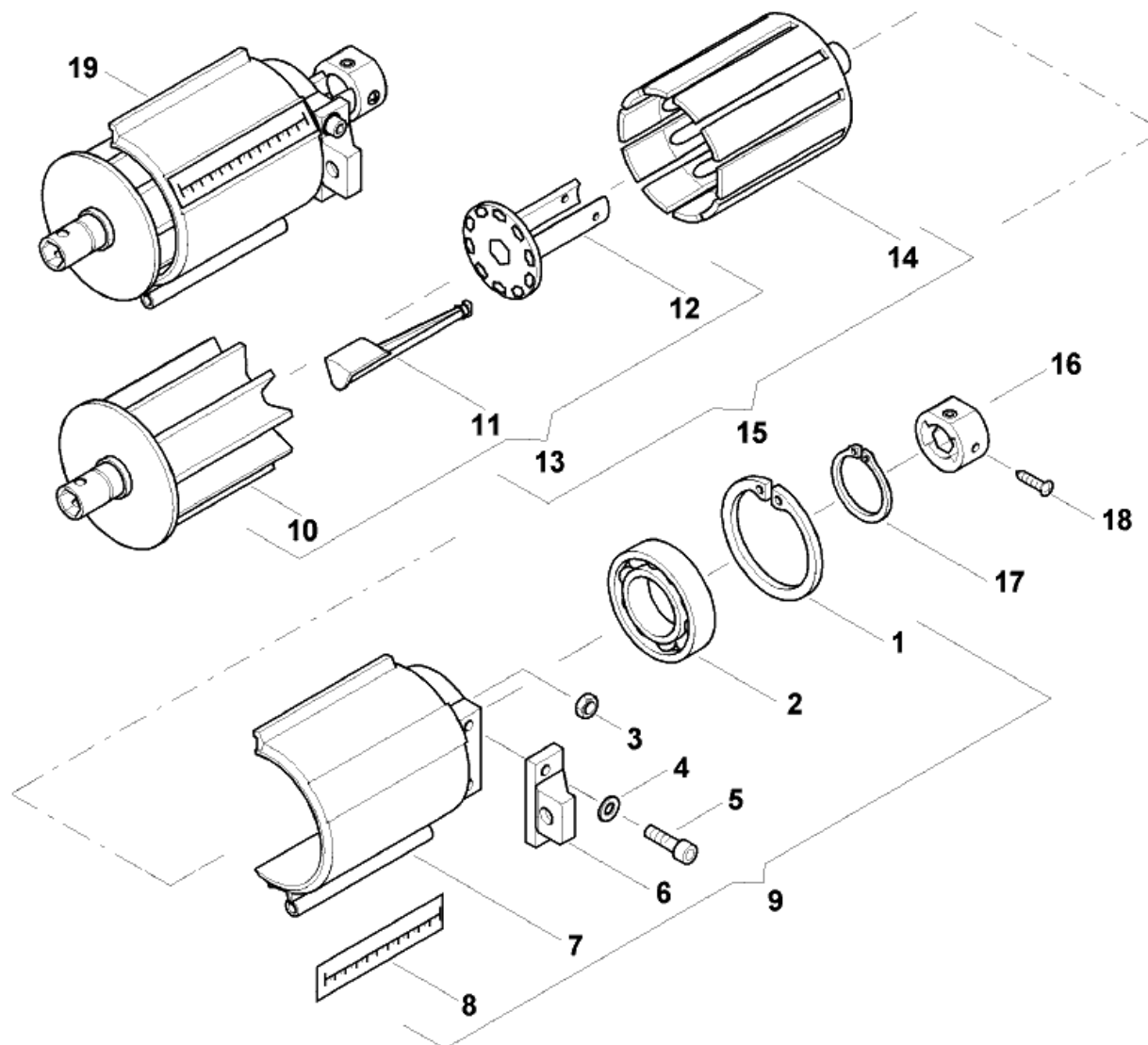



№ п/п	Обозначение	Наименование сборочных единиц, деталей	Кол.
2	Болт М6-6gx25.58.019		3
3	Шайба А6.01.08кл.019		6
4	ОТИБ.721418.004	Колесо зубчатое	1
5	ОТИБ.721418.002	Колесо зубчатое	1
6	Гайка М6-6Н.5.019		5
	Шайба 6.65Г.019		5
12	ОТИБ.715632.001	Вал	1
13	Гайка М6-6Н.5.019		2
	Шайба 6.65Г.019		2
14	ОТИБ.758341.002	Штифт	1
15	ОТИБ.711363.015	Крышка+подшипник	1
16	ОТИБ.301529.006	Кронштейн	1
17	Болт М6-6gx22.58.019		4
18	Шайба А10.01.08кл.019		5
19	Одинаково с 14 позицией		
20	Гайка М18-7Н.5.019		2
21	Шайба 18.65Г.019		2
22	ОТИБ.758495.005	Шайба	2
23	Болт М6-6gx15.58.019		1
24	ОТИБ.751851.003	Винт	1
25	ОТИБ.754341.002	Штифт	1
26	ОТИБ.303656.009	Рукоятка	1
27	ОТИБ.332517.001	Щетка	1

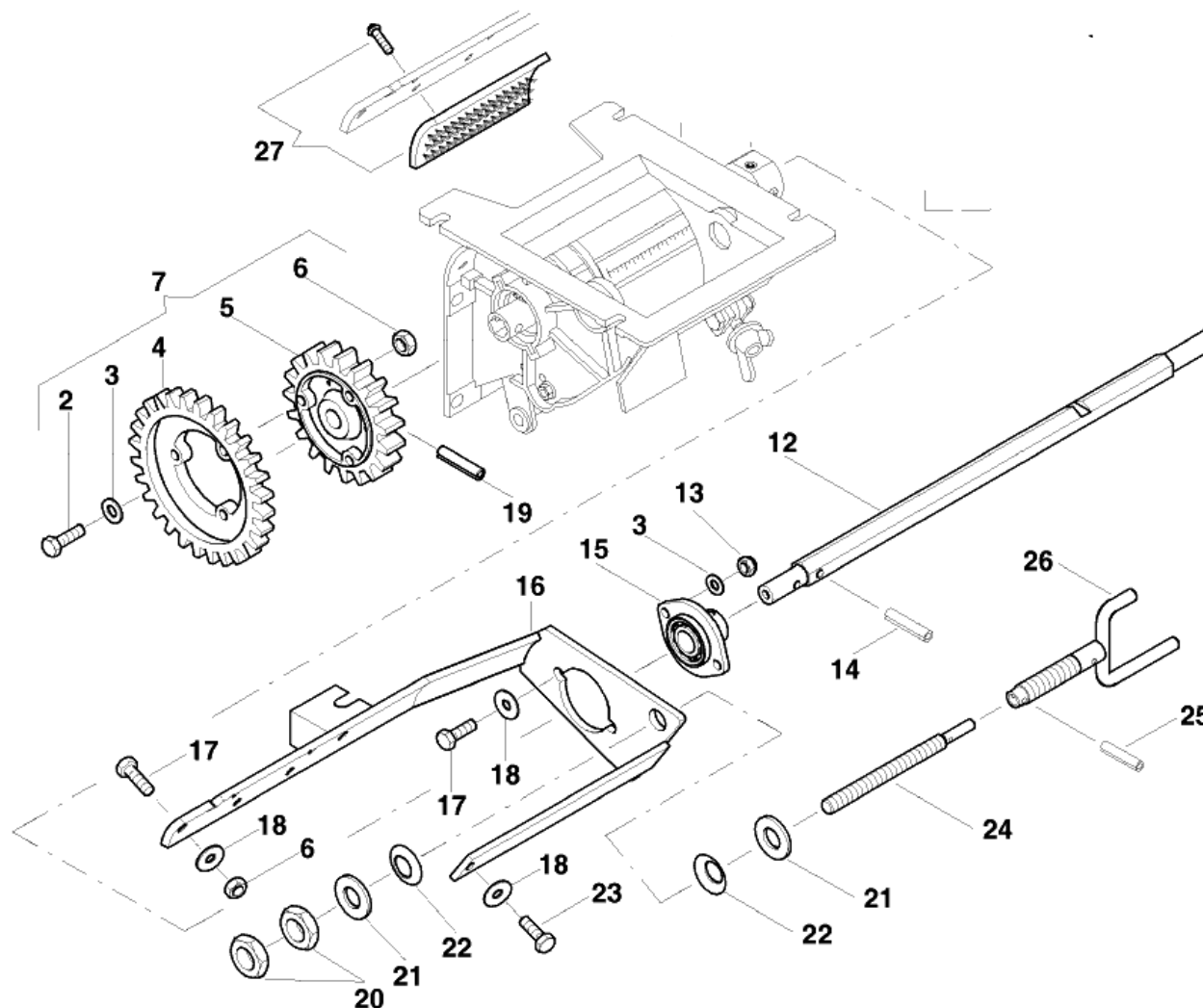



№ п/п	Обозначение	Наименование сборочных единиц, деталей	Кол.
1	Болт М8-6gx25.58.019		1
2	Шайба А10.01.08кп.019		2
3	ОТИБ.301568.015	Кронштейн	1
4	ОТИБ.332517.002	Щетка	1
5	Шайба А12.01.08кп.019		1
6	Штифт 4 x 22		1
8	Гайка М8-6Н.5.019		1

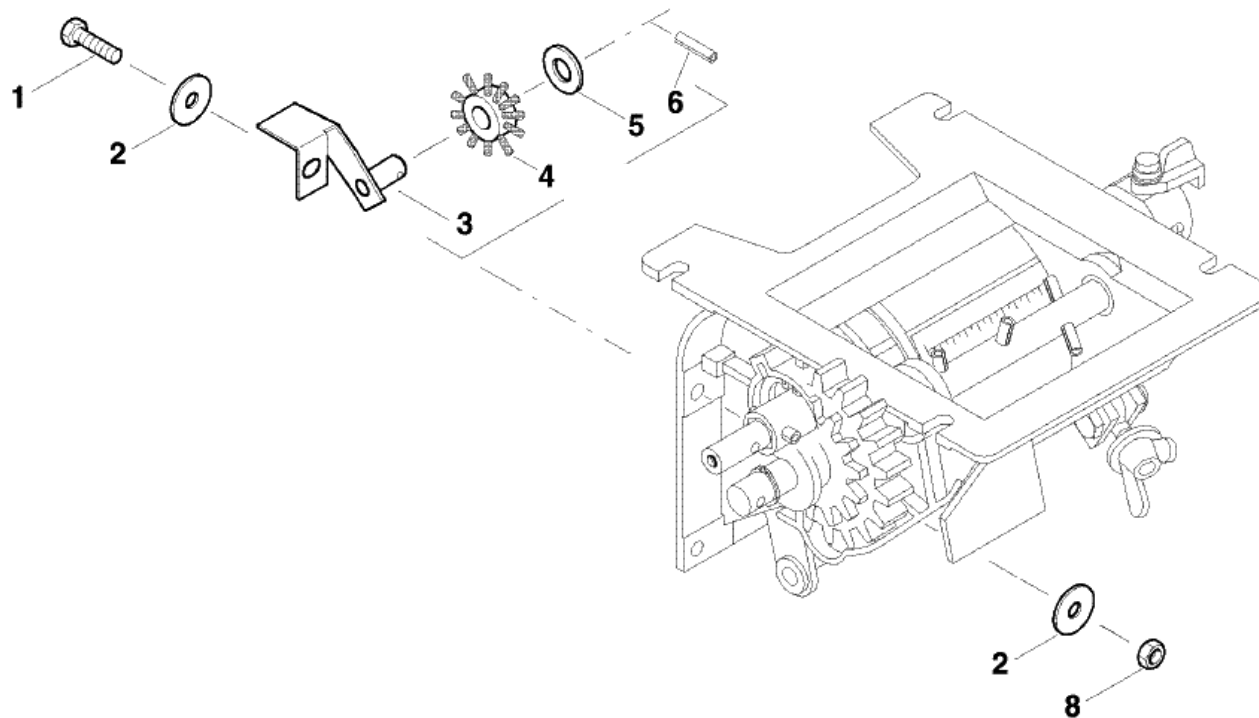



№ п/п	Обозначение	Наименование сборочных единиц, деталей	Кол.
1	Болт М20-6g×150.58.019		1
2	Кольцо В25.Ц6.хр		2
3	Гайка М20-6Н.5.019		2
	Шайба А 20.04.08кп.019		1
4	ОТИБ.301344.020	Опора	2
9	ОТИБ.711363.012	Крышка	1
10	Подшипник 30206 eur		1
11	Подшипник 30209 eur		1
12	ОТИБ.754152.023	Прокладка	1
14	ОТИБ.758121.006-01	Болт	1

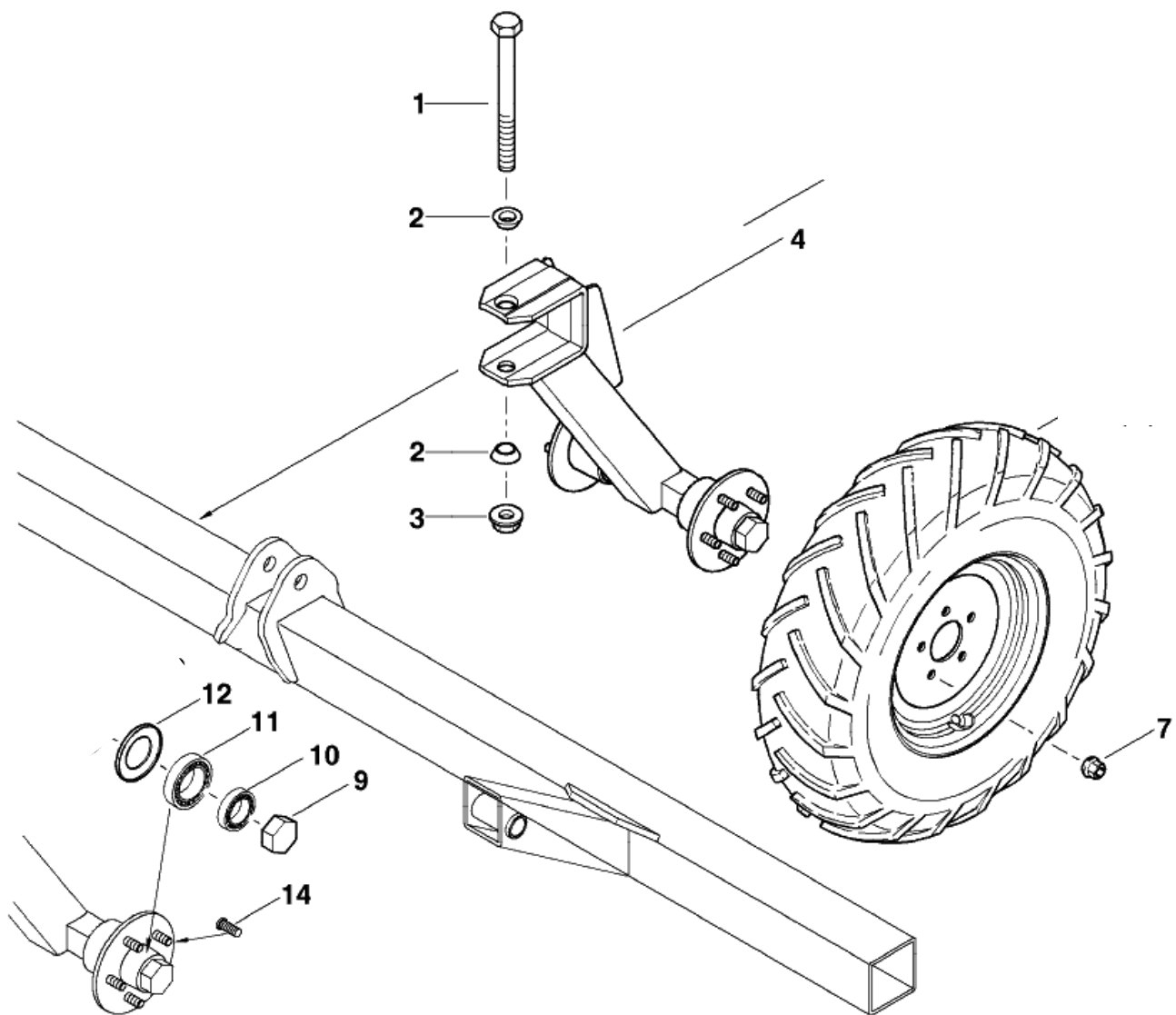





№ п/п	Обозначение	Наименование сборочных единиц, деталей	Кол.
1	Диск колесный 4,25 x 12		1
2	Камера 10,0/75 – 12		1
3	Шина GRIPKING		1

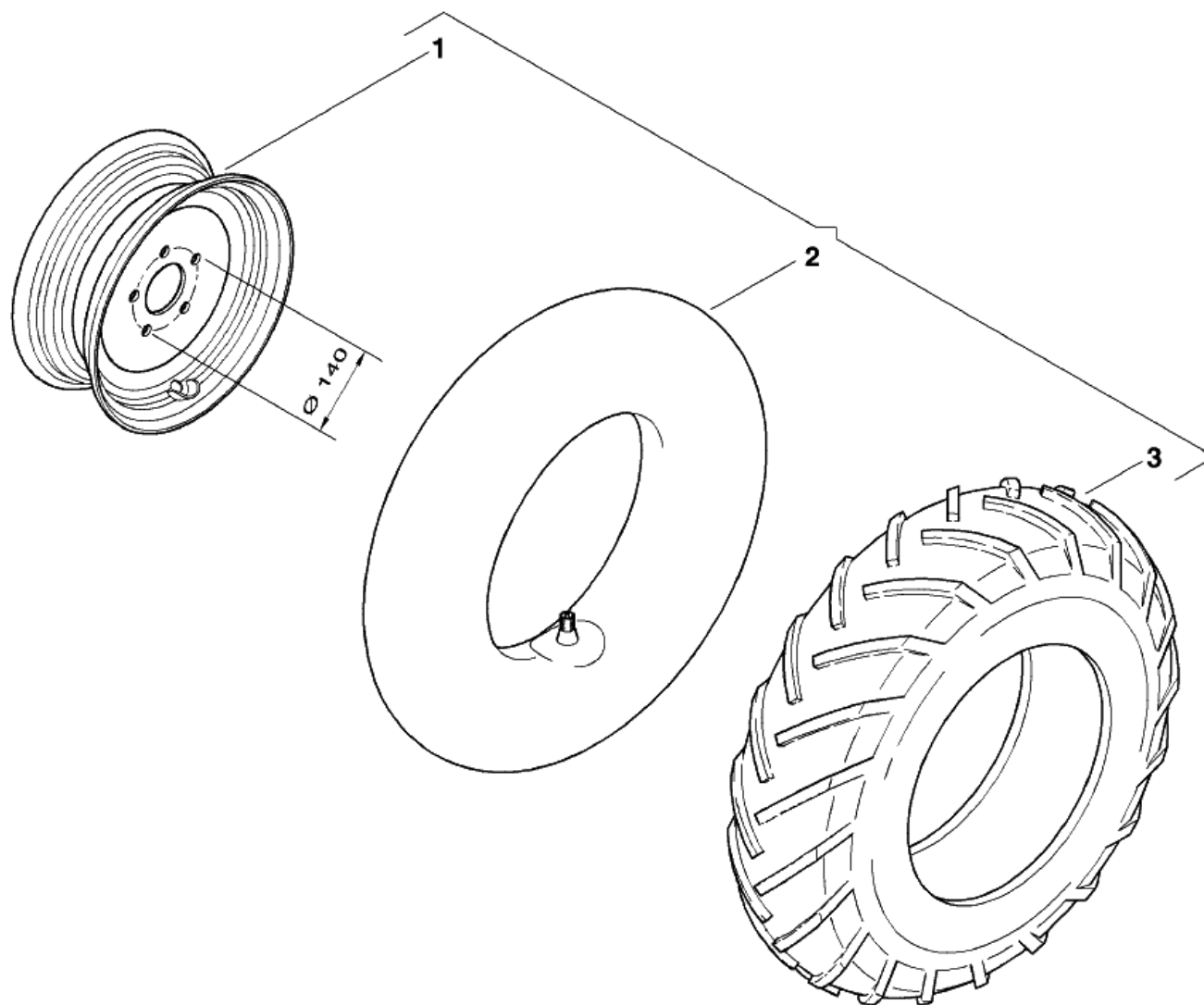

**Предметный указатель**

Обозначение	Название	№ листа
3-ходовой шаровый кран 12L 10 1123 0L		48
3-ходовой шаровый кран ВКЗ 12L 10 1123 0L		19
Воздухораспределитель		33
Гидрозамок		49
Гидрозамок ARDPNU6		60
Гидроуправляемый распределитель выбора направления		19
Гидроцилиндр HC100/90x40-335-540		28,3
Гидроцилиндр HC130/110x50-770-1033		45,46,47,49
Гидроцилиндр HC50/40x20-140-285		60
Гидроцилиндр HC85/75x40-335-540		27,29
Гидроцилиндр HC60/50x30-320-544		18,19
Диск колесный 4,25 x 12		75
Заглушка для гидравлических муфт		32,48
Звено С-Пр-12,7-1820-1		55
Камера 10,0/75 – 12		75
Камера 10.0/75-15,3		26
Камера тормозная 101.351.9010-01		36
Клапан слива конденсата		33
Колесо WHEEL RIM F.9.00X15,36/161/205 ET=0		26
Кольцо Ring 3207 Nilos		67,68
Контрбалансный клапан		28
Манжета 1.1.38 x 58-1		67,68

Обозначение	Название	№ листа
ОТИБ.301116.012	Корпус инжекторный	63
ОТИБ.301116.013	Шлюз инжекторный	62
ОТИБ.301127.007	Корпус	52
ОТИБ.301136.004	Корпус	54
ОТИБ.301156.010	Корпус	69
ОТИБ.301222.021	Бункер	38
ОТИБ.301228.038	Рама	46
ОТИБ.301228.039	Рама	45
ОТИБ.301235.019	Лестница	43
ОТИБ.301235.024	Лестница	42
ОТИБ.301235.025	Лестница	42
ОТИБ.301251.016	Крышка	56
ОТИБ.301314.086	Основание	61
ОТИБ.301342.008	Балка	13
ОТИБ.301342.009	Балка	14
ОТИБ.301344.020	Опора	74
ОТИБ.301344.031	Балка	15
ОТИБ.301412.017	Панель	43
ОТИБ.301524.003-01	Пружина	24
ОТИБ.301524.047	Держатель	16
ОТИБ.301524.049	Держатель	16
ОТИБ.301524.050	Держатель	16
ОТИБ.301524.057	Держатель	67



Обозначение	Название	№ листа
ОТИБ.301524.057-01	Держатель	68
ОТИБ.301524.068	Держатель	35
ОТИБ.301524.069	Держатель	35
ОТИБ.301524.074	Держатель	65,66
ОТИБ.301524.093	Держатель	18
ОТИБ.301524.097	Держатель	24
ОТИБ.301524.100	Рычаг	59
ОТИБ.301524.102	Корпус	52
ОТИБ.301524.103	Держатель	50
ОТИБ.301524.111	Кронштейн	52
ОТИБ.301524.136	Держатель	58
ОТИБ.301529.006	Кронштейн	72
ОТИБ.301532.018	Кронштейн	16
ОТИБ.301533.004-01	Талреп	13,14,23
ОТИБ.301533.004-01	Талреп	22
ОТИБ.301533.004-03	Талреп	23
ОТИБ.301533.004-03	Талреп	22
ОТИБ.301568.015	Кронштейн	73
ОТИБ.301568.021	Кронштейн	71
ОТИБ.301568.058	Кронштейн	12
ОТИБ.301568.059	Кронштейн	11
ОТИБ.301568.064	Кронштейн	50
ОТИБ.301568.068	Кронштейн	35
ОТИБ.301568.069	Кронштейн	35
ОТИБ.301568.070	Кронштейн	35,36,37

Обозначение	Название	№ листа
ОТИБ.301568.070-01	Кронштейн	35,36,37
ОТИБ.301568.074	Кронштейн	5,6
ОТИБ.301568.074-01	Кронштейн	7,8
ОТИБ.301568.075	Кронштейн	6
ОТИБ.301568.075-01	Кронштейн	8
ОТИБ.301568.077	Кронштейн	50
ОТИБ.301568.078	Кронштейн	18
ОТИБ.301568.079	Кронштейн	59
ОТИБ.301582.010	Воздуховод	62
ОТИБ.301611.001	Болт откидной	69
ОТИБ.301612.006	Винт	51
ОТИБ.302141.002	Задвижка	71
ОТИБ.302414.001	Труба	39
ОТИБ.302414.001-01	Труба	39
ОТИБ.302414.002	Труба	39
ОТИБ.302414.003	Труба	40
ОТИБ.302414.004	Труба	41
ОТИБ.302414.005	Труба	62
ОТИБ.302414.006	Труба	62
ОТИБ.302419.027	Труба	22
ОТИБ.302419.028	Труба	22
ОТИБ.3033000.005	Привод дозатора	59
ОТИБ.3033000.008	Привод дозатора	57
ОТИБ.303311.005-01	Вентилятор	52,53
ОТИБ.303491.009	Колесо	56



Обозначение	Название	№ листа
ОТИБ.303491.012	Каток прикатывающий	10,11,12
ОТИБ.303656.009	Рукоятка	72
ОТИБ.303671.013	Рычаг	40
ОТИБ.303671.014	Рычаг	40
ОТИБ.303671.023	Рычаг	45,46
ОТИБ.303671.023-01	Рычаг	45,46
ОТИБ.303671.023-02	Рычаг	45,46
ОТИБ.303671.023-03	Рычаг	45,46
ОТИБ.303671.024	Рычаг	45,46
ОТИБ.303671.027	Рычаг	19
ОТИБ.303718.001	Вал	52
ОТИБ.303734.001	Ось	50
ОТИБ.304113.003	Тяга	59
ОТИБ.304113.003-01	Тяга	32
ОТИБ.304142.002	Втулка	71
ОТИБ.304164.002	Чистик	5,7
ОТИБ.304165.012	Диск	21
ОТИБ.304165.013	Ротор	51
ОТИБ.304233.006	Диск	10
ОТИБ.304591.006	Тяга	16
ОТИБ.304591.013	Дышло	50
ОТИБ.305111.002	Поручень	42
ОТИБ.305111.003	Поручень	42
ОТИБ.305117.001	Ограждение	42
ОТИБ.305121.009	Решетка	38

Обозначение	Название	№ листа
ОТИБ.305135.013	Тент	41
ОТИБ.305163.006	Площадка	42
ОТИБ.305413.014	Держатель	33
ОТИБ.306242.007	Распределитель	61
ОТИБ.332517.001	Щетка	72
ОТИБ.332517.002	Щетка	73
ОТИБ.711141.047	Шайба	51
ОТИБ.711141.088-01	Кольцо	67,68
ОТИБ.711141.089-01	Кольцо	67,68
ОТИБ.711141.097	Шайба	21
ОТИБ.711141.098	Шайба	21
ОТИБ.711141.099	Кольцо	21
ОТИБ.711141.102	Шайба	5,7
ОТИБ.711141.103	Шайба	7
ОТИБ.711141.105	Втулка	6,8
ОТИБ.711141.109	Втулка	18
ОТИБ.711141.110	Шайба	6,8
ОТИБ.711141.115	Шайба	59
ОТИБ.711141.131	Шайба	11,12
ОТИБ.711141.132	Пыльник	11,12
ОТИБ.711141.140	Обод	10
ОТИБ.711141.142	Втулка	44
ОТИБ.711142.012	Фланец	55
ОТИБ.711142.034	Втулка	24
ОТИБ.711142.035	Кольцо	45,46



Обозначение	Название	№ листа
ОТИБ.711142.042	Втулка	52
ОТИБ.711142.043	Втулка	22,45,46
ОТИБ.711151.015	Чашка	11,12
ОТИБ.711151.015-02	Чашка	11,12
ОТИБ.711151.017	Втулка	24
ОТИБ.711191.001	Шайба	52
ОТИБ.711363.012	Крышка	74
ОТИБ.711363.015	Крышка+подшипник	72
ОТИБ.711413.001	Заглушка	5
ОТИБ.711441.001	Втулка	58
ОТИБ.711451.003	Втулка	5,7
ОТИБ.711471.001	Кольцо	63
ОТИБ.711492.001	Фланец	5,7
ОТИБ.712141.011	Амортизатор	57
ОТИБ.712372.003	Патрубок	63
ОТИБ.712461.001-02	Гайка барашек	69
ОТИБ.712471.001	Чистик	5,7
ОТИБ.712571.001	Насадка	63
ОТИБ.713111.025	Амортизатор	18
ОТИБ.713111.039	Втулка	40
ОТИБ.713111.048	Втулка	27,28,45,46,49
ОТИБ.713111.048-01	Втулка	31
ОТИБ.713131.006	Втулка	32
ОТИБ.713141.050	Втулка	70
ОТИБ.713141.050	Втулка	70

Обозначение	Название	№ листа
ОТИБ.713141.069	Втулка	16
ОТИБ.713141.070	Втулка	16
ОТИБ.713141.084	Втулка	63
ОТИБ.713141.085	Втулка	64
ОТИБ.714363.004	Ступица	21
ОТИБ.714452.008-01	Втулка	54
ОТИБ.714711.004	Шаровая опора	59
ОТИБ.715111.103	Ось	22
ОТИБ.715111.112	Ось	45,46
ОТИБ.715111.113	Ось	44
ОТИБ.715111.113-01	Ось	31,46
ОТИБ.715111.114-01	Ось	31
ОТИБ.715111.115	Ось	44
ОТИБ.715111.116	Ось	18
ОТИБ.715111.117	Ось	44
ОТИБ.715113.021	Вал	70
ОТИБ.715211.026	Винт	35
ОТИБ.715311.016	Ось	20,21
ОТИБ.715511.031	Вал	54
ОТИБ.715632.001	Вал	72
ОТИБ.721418.001	Колесо зубчатое	70
ОТИБ.721418.002	Колесо зубчатое	72
ОТИБ.721418.003	Колесо зубчатое	70
ОТИБ.721418.004	Колесо зубчатое	72
ОТИБ.721418.020	Звездочка	55



Обозначение	Название	№ листа
ОТИБ.721418.023	Звездочка	55
ОТИБ.723116.016	Труба	40
ОТИБ.723123.001-01	Аппарат высевающий	70
ОТИБ.724222.002	Задвижка	69
ОТИБ.724282.004	Дозатор	71
ОТИБ.725234.001	Крышка	5,7
ОТИБ.726111.001	Кольцо	61
ОТИБ.731113.032	Корпус	61
ОТИБ.731113.032-01	Корпус	61
ОТИБ.731113.035	Ступица	67,68
ОТИБ.731173.014	Переходник	60
ОТИБ.731173.014-01	Переходник	60
ОТИБ.731215.004	Диффузор	63
ОТИБ.731215.005	Фланец	53
ОТИБ.731224.001	Патрубок	5,7
ОТИБ.731264.001	Корпус	71
ОТИБ.732124.005	Корпус	69
ОТИБ.732124.006	Корпус	69
ОТИБ.732172.005	Корпус	51
ОТИБ.732172.006	Корпус	51
ОТИБ.735225.004	Крышка	69
ОТИБ.735225.021	Крышка	61
ОТИБ.741124.783	Чистик	25,34
ОТИБ.741124.794	Пластина	20
ОТИБ.741124.795	Пластина	20

Обозначение	Название	№ листа
ОТИБ.741124.798	Прокладка	38
ОТИБ.741124.803	Пластина	59
ОТИБ.741124.882	Пластина	57
ОТИБ.741131.354	Прокладка	61
ОТИБ.741134.268	Пластина	38
ОТИБ.741134.270	Полоса	41
ОТИБ.741134.274	Пластина	59
ОТИБ.741151.017-01	Пластина	13,14
ОТИБ.741164.007	Пластина	63
ОТИБ.741224.035	Кронштейн	62
ОТИБ.741328.006	Шкала	51
ОТИБ.741334.020	Пластина	35
ОТИБ.741354.037	Пластина	59
ОТИБ.741354.054	Пластина	58
ОТИБ.741364.007	Коромысло	50
ОТИБ.741394.013	Пластина	24
ОТИБ.741532.002	Направляющая	71
ОТИБ.741532.003	Направляющая	71
ОТИБ.741534.002	Планка	69
ОТИБ.741542.012-02	Платик	19,29
ОТИБ.741542.012-02	Платик	30
ОТИБ.742234.005	Заслонка	51
ОТИБ.742234.008	Крышка	51
ОТИБ.742234.009	Крышка	52
ОТИБ.743382.003	Заслонка	38



Обозначение	Название	№ листа
ОТИБ.745212.007	Кронштейн	33
ОТИБ.745213.022-01	Скоба	67
ОТИБ.745213.022-01	Скоба	68
ОТИБ.745213.026	Держатель	20
ОТИБ.745232.031	Планка	17
ОТИБ.745236.006	Пластина	57
ОТИБ.745242.052	Защита	64
ОТИБ.7452446.006	Кронштейн	38
ОТИБ.745246.009	Упор	39
ОТИБ.745257.002	Крышка	63
ОТИБ.745257.003	Втулка	52
ОТИБ.745312.063	Скоба	36
ОТИБ.745312.075	Скоба	35
ОТИБ.745322.102	Держатель	22
ОТИБ.745332.011	Защита	64
ОТИБ.745337.009	Держатель	38
ОТИБ.745337.012	Кронштейн	65,66
ОТИБ.745342.021	Кронштейн	19,48
ОТИБ.745352.078	Пластина	59
ОТИБ.745352.084	Пластина	28
ОТИБ.745352.085	Пластина	27
ОТИБ.745413.004	Пластина	37
ОТИБ.745413.008	Держатель	18
ОТИБ.745421.016	Подножка	38
ОТИБ.745422.032-01	Скоба	11

Обозначение	Название	№ листа
ОТИБ.745422.032-03	Скоба	12
ОТИБ.745473.002	Хомут	62
ОТИБ.745575.004	Держатель	40
ОТИБ.745655.015	Труба L=2935±5	17
ОТИБ.745655.016	Труба L=1610±5	17
ОТИБ.746612.004	Втулка	16
ОТИБ.746621.176	Труба	18,2
ОТИБ.746712.001	Скоба	6,8
ОТИБ.746714.006	Скоба	16,17
ОТИБ.746714.010	Скоба	18
ОТИБ.746714.011	Скоба	20
ОТИБ.746763.003	Скоба	9
ОТИБ.746771.002	Болт откидной	6,8
ОТИБ.751851.003	Винт	72
ОТИБ.751851.005	Винт	16
ОТИБ.753136.036	Штуцер	27,28
ОТИБ.753512.024	Пружина	70
ОТИБ.753512.049	Пружина	58,59
ОТИБ.753513.035	Пружина	27,28
ОТИБ.753552.007	Пружина	16
ОТИБ.753552.011	Пружина	58
ОТИБ.753552.012	Пружина	57
ОТИБ.753574.005	Загорточ	17
ОТИБ.753621.007-01	Пружина	63
ОТИБ.753682.002	Рессора	6,8



Обозначение	Название	№ листа
ОТИБ.753682.003	Рессора	6,8
ОТИБ.753691.004	Амортизатор	12
ОТИБ.753691.005	Амортизатор	11
ОТИБ.753691.009	Амортизатор	67,68
ОТИБ.754152.023	Прокладка	74
ОТИБ.754175.004	Кольцо	54
ОТИБ.754221.001	Шкала	71
ОТИБ.754221.003	Шкала	16
ОТИБ.754223.014	Диск	5,7
ОТИБ.754341.002	Штифт	72
ОТИБ.758121.006-01	Болт	74
ОТИБ.758121.009	Болт	55
ОТИБ.758121.027	Болт	67,68
ОТИБ.758341.002	Штифт	72
ОТИБ.758341.006	Штифт	16
ОТИБ.758341.007	Штифт	50
ОТИБ.758491.033-01	Шайба	55
ОТИБ.758491.086	Шайба	11,12
ОТИБ.758495.005	Шайба	72
ОТИБ.761877.004	Пружина плоская	20
ОТИБ.762313.006	Диск	67,68
ОТИБ.762313.006-01	Диск	67,68
Подшипник 180109		71
Подшипник 180203		10
Подшипник 180305		52

Обозначение	Название	№ листа
Подшипник 18205		70
Подшипник 30206 eur		74
Подшипник 30209 eur		74
Подшипник 3206 2RS		5,7
Подшипник 32072RG		67,68
Подшипник 6004 RS1		5,7
Подшипник 60104		21
Подшипник 60106		55
Подшипник 80202		54
Подшипник AY15NPPV фирмы INA		70
Пробка M22x1,5		33
Прокладки G3/8 M3		60
РВД 10-1SN банджа 3/8.360		28
РВД 10-2SN M18x1,5.1600.0-90		30
РВД 10-2SN M18x1,5.1800.0-90		30
РВД 10-2SN M18x1,5.2550.0-90		30
РВД 10-2SN M18x1,5.3800.0-90		29
РВД 16-2SN M26x1,5.8500.0-90		32
РВД 6-2SN M18x1,5.2500.0-90		48
РВД 6-2SN M18x1,5.3300.0-90		19
РВД 6-2SN M18x1,5.4200.0		19
РВД 6-2SN M18x15,3.3200.0-90		60
Ресивер 20-1		33
Световозвращатель белый круглый		38
Семяпровод		9





Обозначение	Название	№ листа
Соединение банджо RSWD 10SR-WD		60
Тройник ETSD 12L		29,3
Тройник P-TV 10S		19
Труба стальная 12x1,5 Zn19021215 L=680мм.		49
Угловой фитинг 12L G3/8		49
Угловой фитинг типа банджо WHB 12L		49
Угольник EWSD 10S		19
Угольник EWSD 12L		30
Упор противооткатный p2-7860-1149		37
Хомут кабельный 8,8-700		64
Цепь Пр12.7-1820-1		55

Обозначение	Название	№ листа
Четырехходовой шаровый кран		29,30,32,60
Шайба уплотнительная Usitr R3/8		49
Шина 10.0/75-15,3/18PR-AS504		26
Шина GRIPKING		75
Шланг пластмассовый ТВПМ-100		64
Шланг тормозной		33
Штекер HP10-2-L1826		32,48
Штуцер DKLO 12*DKLO112		49
Штуцер EGESD 12 LR-WD		28
Штуцер GE 12L G1/4		49