

Ersatzteilliste

AS 02



CE

MH356
DB2004 (D)
Printed in Germany
27.09.08





Notizen:



Nr.	Bezeichnung	Seite
1	Rahmen-Anbauteile	2
2	Kupplungsteile VE/RE/KE/KG-RP/KW-AD/AS	4
3	1. Kupplungsteile AS402-2 / PW500 2. Abstellstützen	6
4	Spuranreisserhalter, -ausleger AS 302- 452	8
5	Spuranreisserhalter AS 402-2, 452-2, 602-2	10
6	Spuranreisserausleger/ Seile/ Pendelrohr AS 602	12
7	Spuranreissereinklappung, hydr.	14
8	Spurscheiben	16
9	Ventile, Hydraulikteile	18
10	Wellrohr, Schlauchanschlüsse	20
11	Verteiler mit Schieberfahrgassenschaltung	22
11	Verteiler mit Schieberfahrgassenschaltung	24
12	Scharrahmen	26
13	RoTeC- / WS-Scharsatz, Übersicht AS 303, 403, 453	28
14	RoTeC- / WS-Scharsatz, Übersicht AS 403-2, 453-2, 603-2	30
15	RoTeC-Schar, Einzelteile	32
15	RoTeC-Schar, Einzelteile	34
16	WS-Schar, Einzelteile	36
17	Schardruckverstellung, mechanisch	38
18	Schardruckverstellung, hydr. / Schardruckanzeige	40
19	Exaktstriegel III - Verstellchiene / Halterung	42
20	Exaktstriegel III - Übersicht 3m	44
21	Exaktstriegel III - Übersicht 4m / 4,5m	46
22	Exaktstriegel III - Übersicht 4m / 4,5m, klappbar	48
23	Exaktstriegel III - Einzelzinken	50
24	Exaktstriegeldruckverstellung, hydr.	52
25	Fahrgassenmarkierer	54
26	Steuerventil, elektrisch/hydraulisch	56
27	Schlauchführung / Seilumlenkung	58
28	Verkehrssicherungsleiste	60
28a	Verkehrssicherungsleiste - ab 03.2005	62
29	Beleuchtung	64
30	Scharschuhe	66
31	Reifenpackerwalze, vorlaufend VRP 102	68
32	Befestigungsteile KG3-2/Reifenpacker vorlaufend VRP 102	70
33	Elektronikteile zu AMADOS III-S	72



<p>1 Rahmen-Anbauteile Seite 2</p>	<p>2 Kupplungsteile VE/RE/KE/KG-RP/KW-AD/AS Seite 4</p>	<p>3 1. Kupplungsteile AS402-2 / PW500 Seite 6 2. Abstellstützen</p>
<p>4 Spuranreisserhalter,-ausleger AS 302- 452 Seite 8</p>	<p>5 Spuranreisserhalter AS 402-2, 452-2, 602-2 Seite 10</p>	<p>6 Spuranreisserausleger/ Seile/ Pendelrohr AS 602 Seite 12</p>
<p>7 Spuranreissereinklappung, hydr. Seite 14</p>	<p>8 Spurscheiben Seite 16</p>	<p>9 Ventile, Hydraulikteile Seite 18</p>

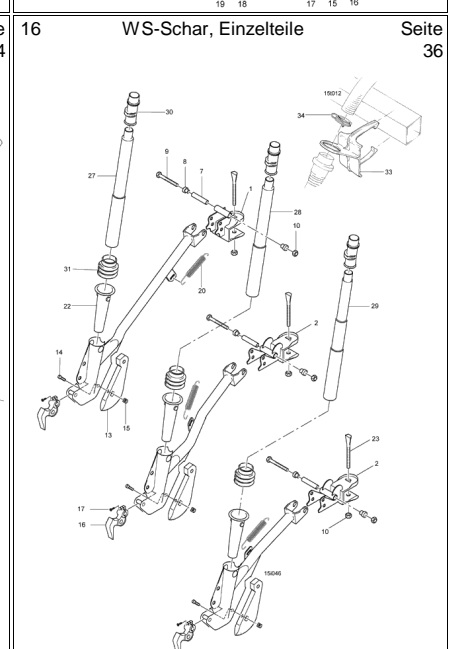
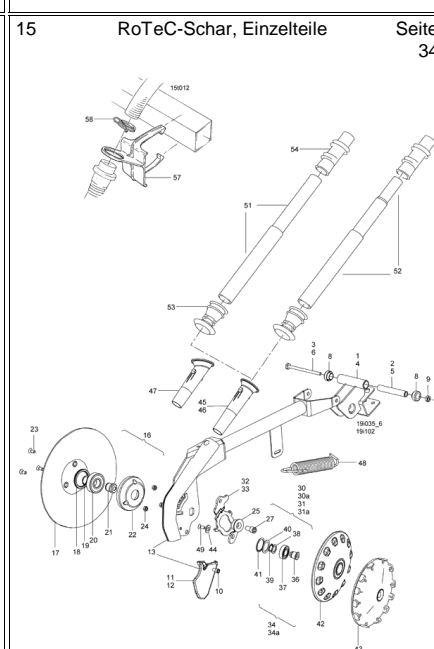
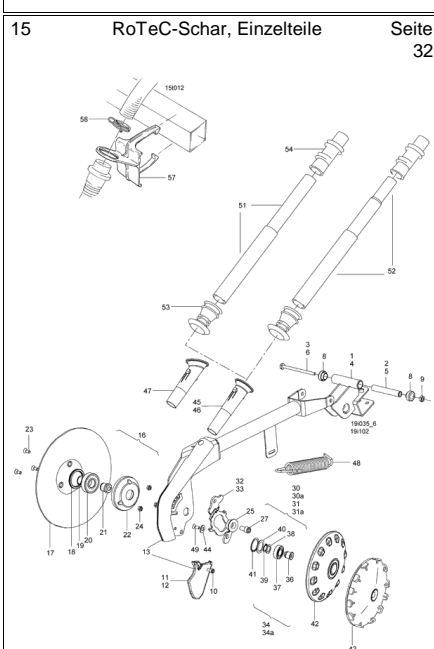
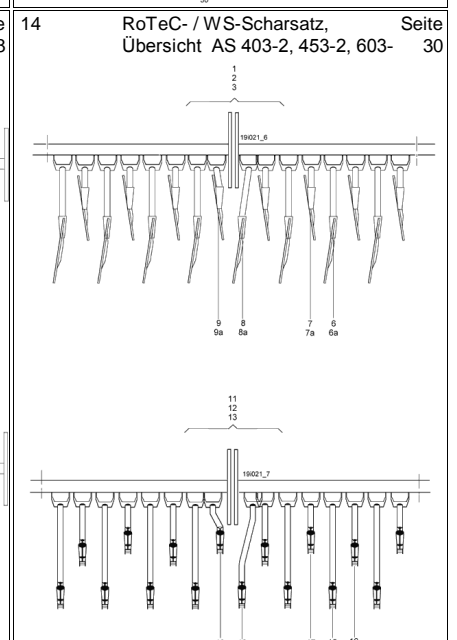
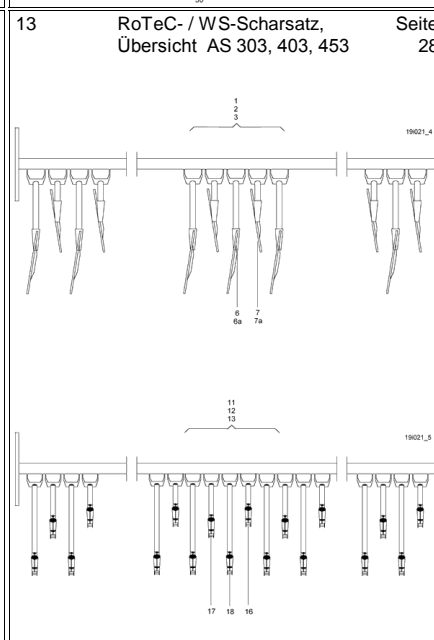
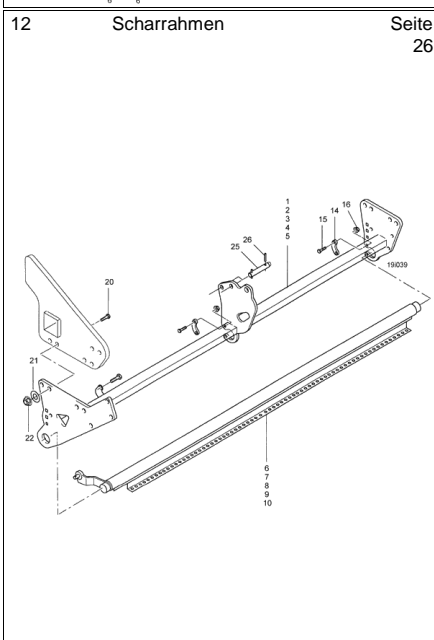
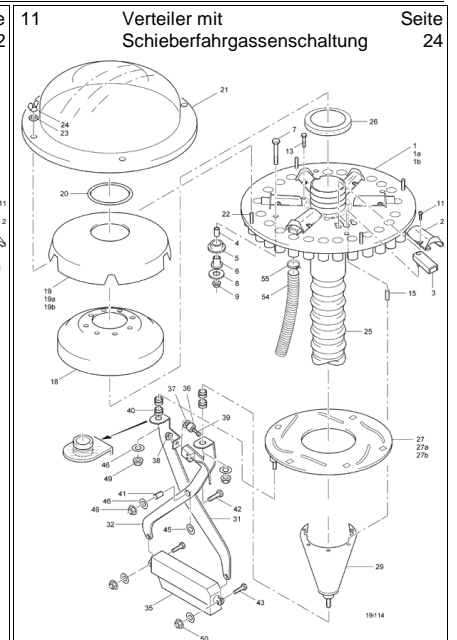
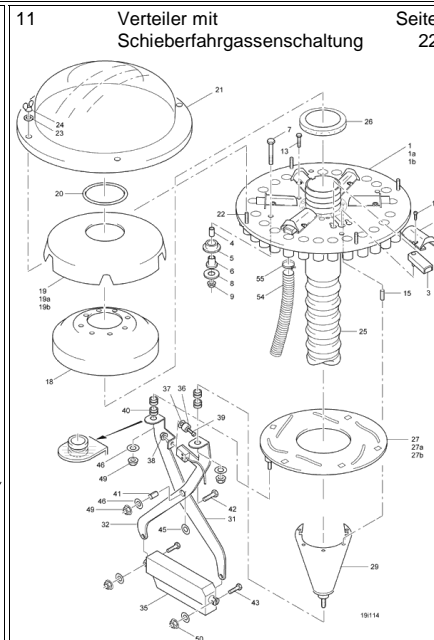
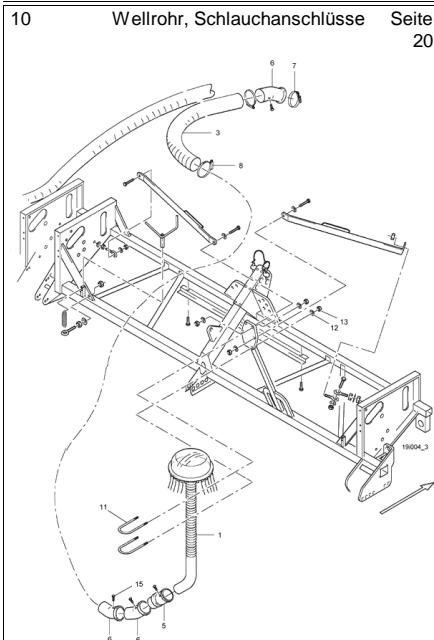

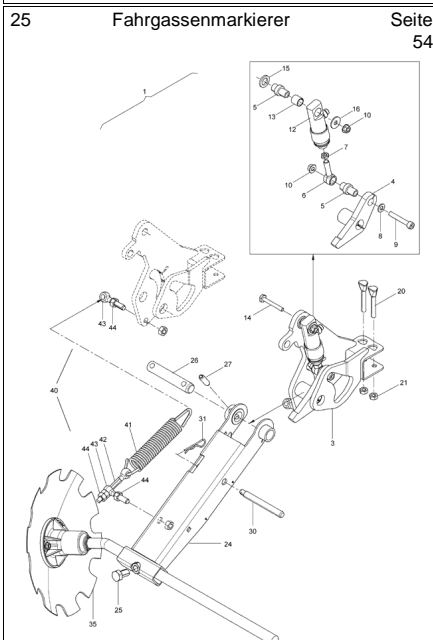
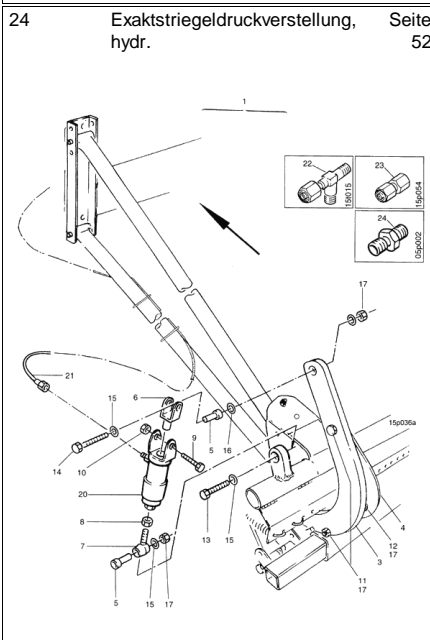
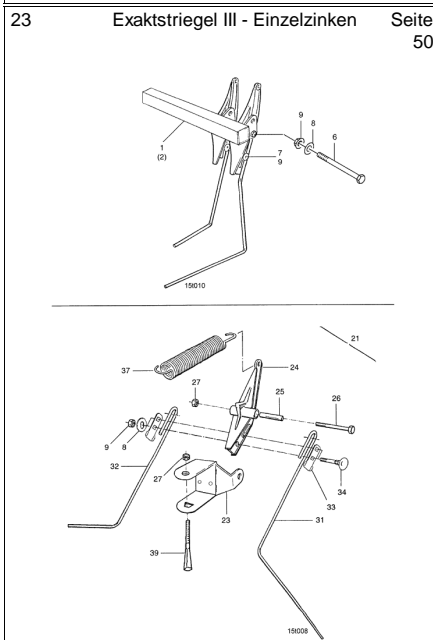
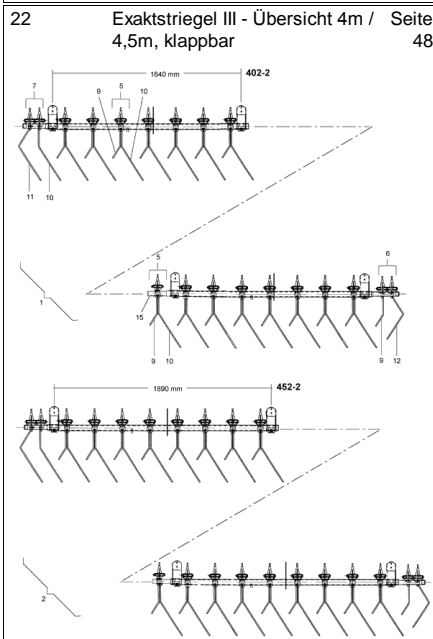
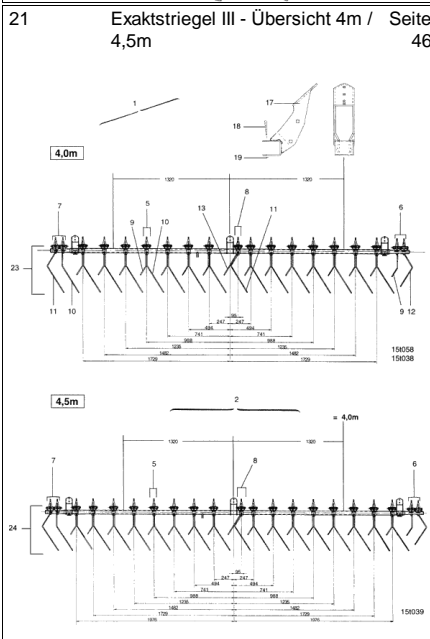
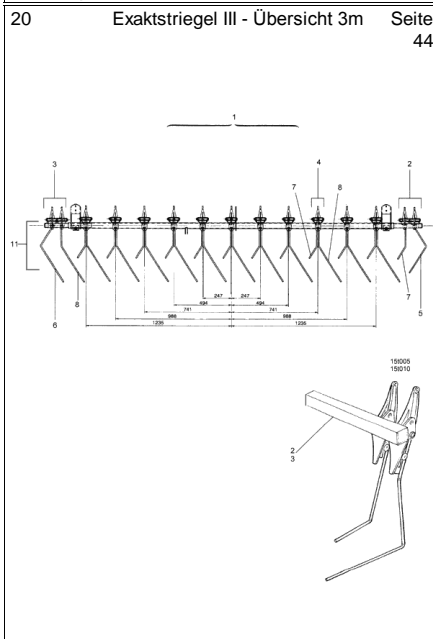
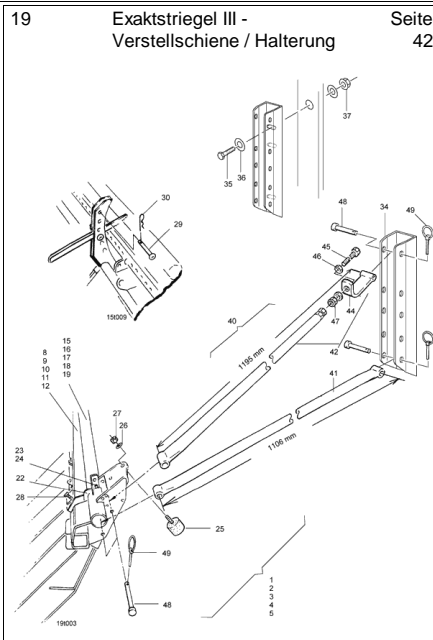
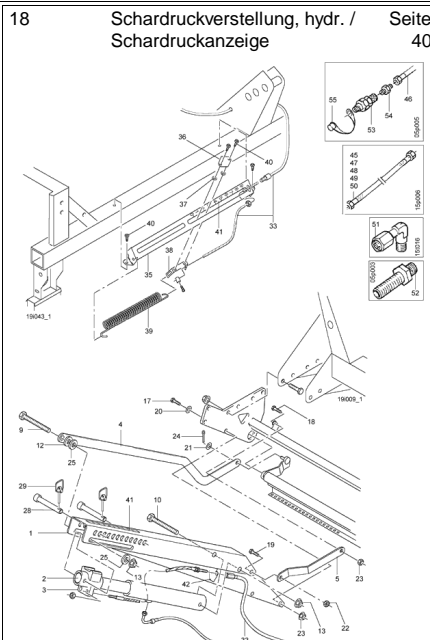
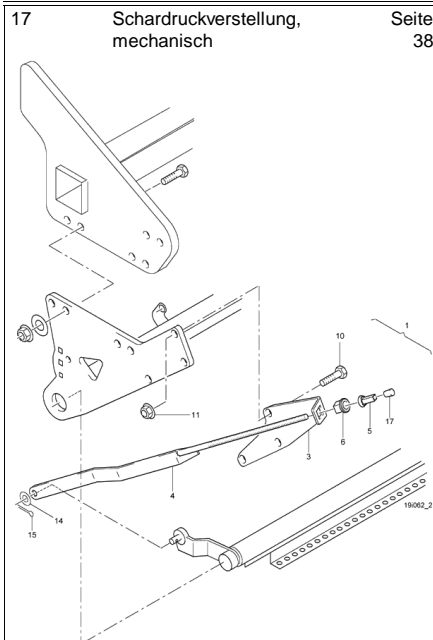

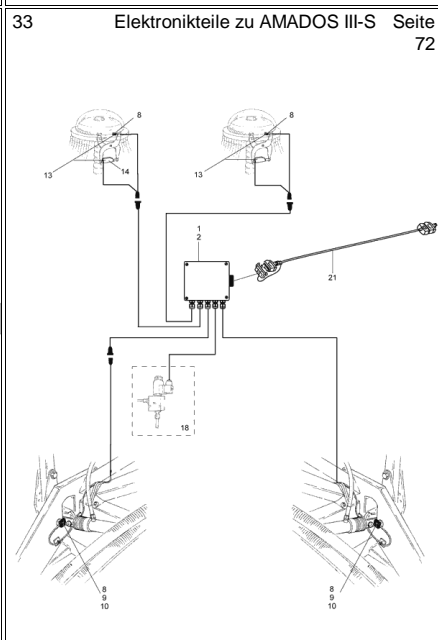
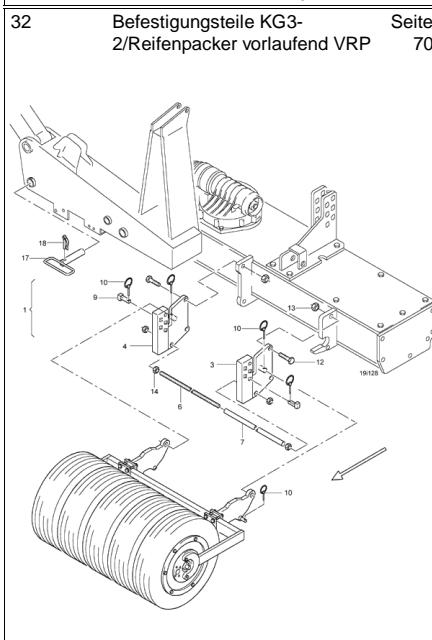
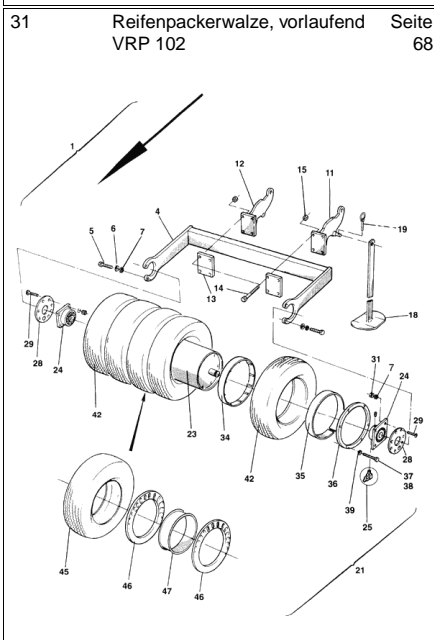
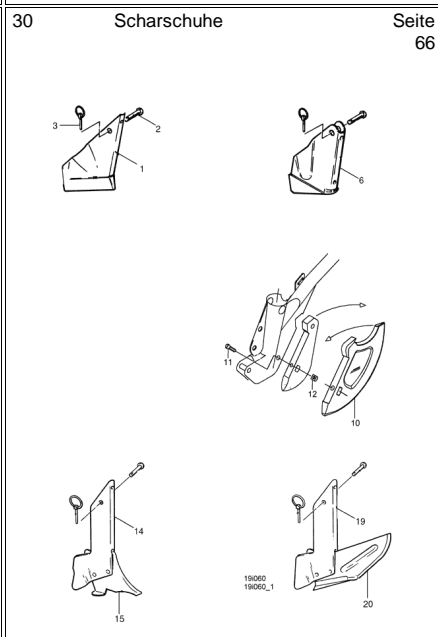
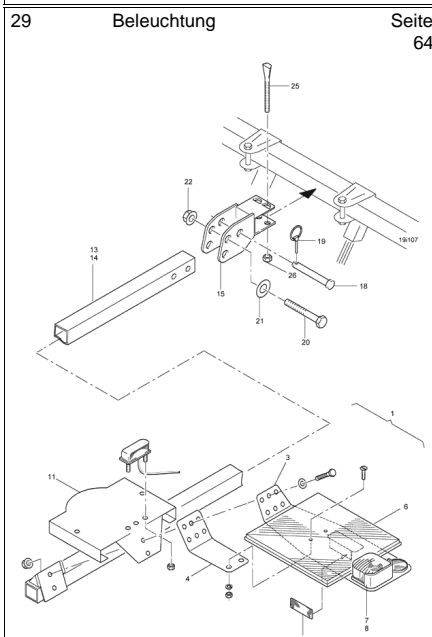
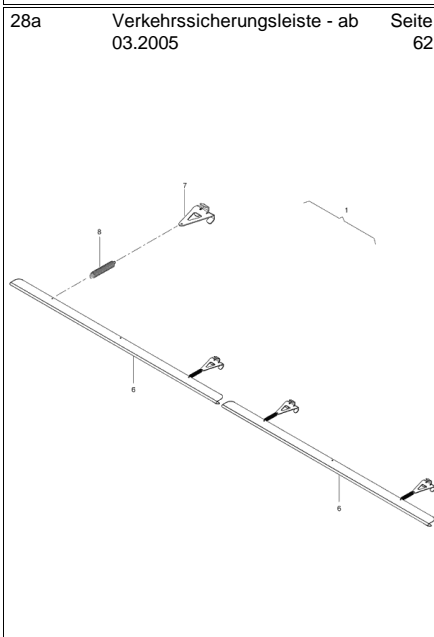
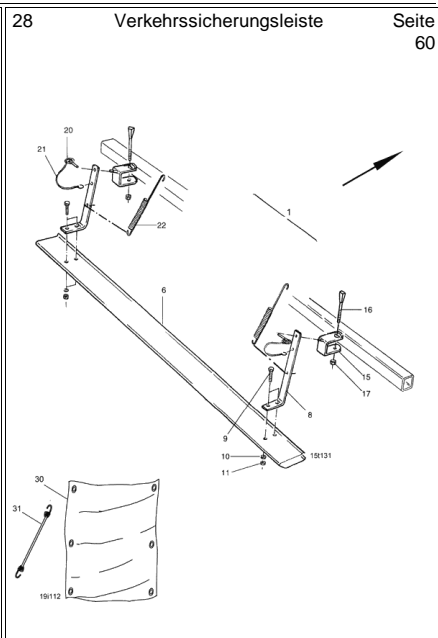
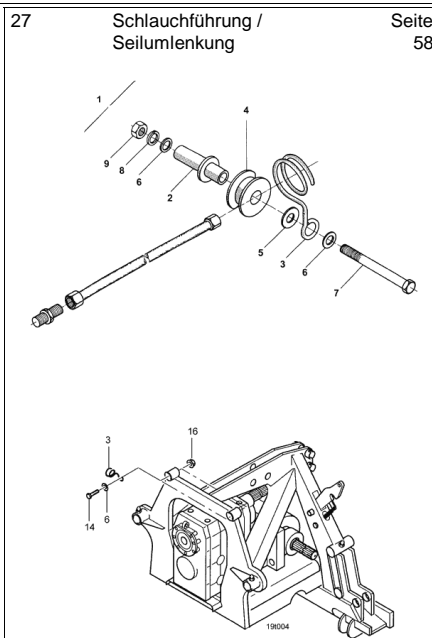
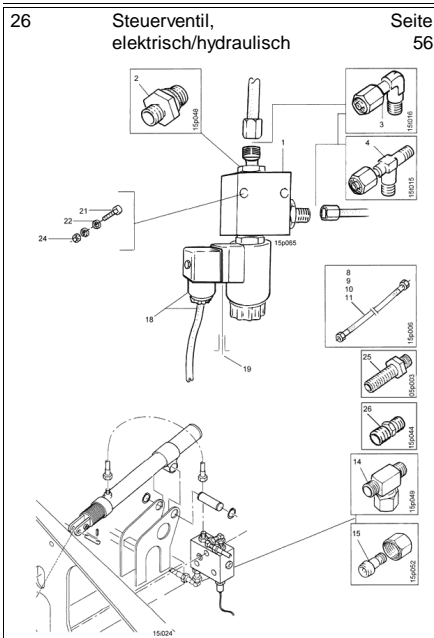



Nr.	Bezeichnung	Seite	Nr.	Bezeichnung	Seite
0000100	#	28,32,34,30,72	DA027	AUG-SHR 444LB 6X 45 4.6 A2G	2
956201	#FOLIE SKALA SCHARDRUCK NEU	40	DA031	AUG-SHR 444LB 12X 65 4.6 A2G	2,54
3874300	#ZUGFED 3,6X28,5X241 A2G	60	DA035	AUG-SHR 444LB 12X100 4.6 A2##	12,54
DE012	4KT-MU 557 M10 5 A2G	36,66	DF040	AUSGL-SHB 12X24X1 ST A2G DIN E	26
DE026	6KT-MU 4032 M 6 A4-70	2	DF053	AUSGL-SHB 13X30X4 ST A2G DIN E	58
DE029	6KT-MU 4032 M 8 8 A2G	4,8,10,42,60	DF122	AUSGL-SHB 42X54X2 ST A2G DIN E	12
DE032	6KT-MU 4032 M10 8 A2G	20,32,34,36,46	954591	AUSLEGER	54
DE182	6KT-MU 4032 M12 10 FLZNL-480H	6	955727	AUSLEGER 4M (02)	12
DE038	6KT-MU 4032 M12 8 A2G	2,4,12,54,58	953889	AUSLEGER AS (02)	12
DE043	6KT-MU 4032 M14 8 A2G	8	958731	AUSLEGERROHR L=1115 (02) RO 2	8
DE045	6KT-MU 4032 M16 8 A2G	8,12	958732	AUSLEGERROHR L=1800 (02) RO 2	8
DE050	6KT-MU 4032 M20 8 A2G	4,42	3366110	AUSSENDISTANZRING B=59 RPD E	68
DE054	6KT-MU 4032 M22 8 A2G	70	3027000	Bandsaatschuh I (f. mittlere - schwere	66
DE004	6KT-MU 439-2 M12 04 A2G	52,54	3115000	Bandsaatschuh II (f. leichte - mittlere	66
DB004	6KT-SHR 4014 6X 45 8.8 A2G	52,56	3504310	BEFESTIGUNGSFEDER	60
DB009	6KT-SHR 4014 6X 90 8.8 A2G	8	956734	BEFESTIGUNGSHALTER (02) TEIL:B	64
DB027	6KT-SHR 4014 8X 70 8.8 A2G	18,6	956939	BEFESTIGUNGSPLATTE KMH (02) B	64
DB043	6KT-SHR 4014 10X 65 8.8 A2G	52,54	3901010	Befestigungsteile VRP 102	70
DB045	6KT-SHR 4014 10X 70 8.8 A2G	52	965355	Beleuchtung für D9/AD/AD-P	64
DB052	6KT-SHR 4014 10X100 8.8 A2G	32,34,36,50	DD074	BL-SHR 7049 4,8X 9,5 C-H ST A2G	14
DB053	6KT-SHR 4014 10X110 8.8 A2G	10,14	DD042	BL-SHR 7049 4,8X13 C-H ST A2G	6
DB142	6KT-SHR 4014 10X130 8.8 A2G	32,34	DD094	BL-SHR 7049 4,8X16 C-H ST A2G	36
DB183	6KT-SHR 4014 10X180 8.8 A2G	50	DD169	BL-SHR 7049 5,5X19 C-H ST A2G	40
DB074	6KT-SHR 4014 12X 75 8.8 A2G	64	DK101	BLZ 22341B 12X 50 ST A2G	4
DB076	6KT-SHR 4014 12X 90 8.8 A2G	6	DK086	BLZ 22341B 12X 95X 5 ST A2G	40,42,64
DB081	6KT-SHR 4014 12X120 8.8 A2G	58	DD182	BOHR-SHR 15480 4,8X16 FLZNL-48	2,20
DB083	6KT-SHR 4014 12X130 8.8 A2G	6	4172400	BOLZEN 16X94 (MB)	4
DB133	6KT-SHR 4014 14X100 8.8 A2G	8,10,68	956438	BUCHSE ABGESETZT (FE//ZN12//C	32,34
DB104	6KT-SHR 4014 16X 90 8.8 A2G	40	FG088	DICHTUNG 25,0 X D=120/160 POLY	22,24
DB107	6KT-SHR 4014 16X120 8.8 A2G	40	955726	DISTANZBLECH (02) BL 10051 6X 3	12
DB116	6KT-SHR 4014 20X140 8.8 A2G	4	958533	DISTANZHALTER (02) BL 10051 5X	6
DB214	6KT-SHR 4014 20X160 8.8 A2G	6	954956	DISTANZHUELSE RD 669 12X 12,7	22,24
DC013	6KT-SHR 4017 6X 12 A2-70	22,24	953257	DISTANZLAGERROHR (FE//ZN12//	50
DC027	6KT-SHR 4017 8X 16 8.8 A2G	60	3167400	DISTANZLAGERROHR (FE//ZN12//C	8
DC035	6KT-SHR 4017 8X 25 8.8 A2G	16,22,24,26,42	3887300	DISTANZLAGERROHR RO 10305 18	32,34,36
DC036	6KT-SHR 4017 8X 25 A2-70	22,24	951406	DISTANZLAGERROHR RO 10305 18	32,34
DC038	6KT-SHR 4017 8X 30 8.8 A2G	22,24	958534	DISTANZROHR (02) RO 2391 22X4,5	6
DC063	6KT-SHR 4017 10X 25 8.8 A2G	52	957931	DISTANZROHR (02) RO 2391 40X7X	70
DC066	6KT-SHR 4017 10X 30 8.8 A2G	40,6	3800210	DISTANZROHR F.PUFFER (FE//ZN	4,6
DC068	6KT-SHR 4017 10X 35 8.8 A2G	8,10,22,24,52	950640	DISTANZROHR RO 2391 30X1,5X 52	16
DC071	6KT-SHR 4017 10X 40 8.8 A2G	2	958292	DR 20X4X24,5 DISTANZBUCHSE (F	12
DC093	6KT-SHR 4017 12X 30 8.8 A2G	40	GD044	DROSSELVENTIL DN10 ES.12L/AS.	18
DC095	6KT-SHR 4017 12X 35 8.8 A2G	38,6	955732	DR-SEIL D= 6 L=1350 2 KAUSCH	12
DC097	6KT-SHR 4017 12X 40 8.8 A2G	10,6,68	953896	DR-SEIL D= 6 L=1860 2 KAUSCH	12
DC101	6KT-SHR 4017 12X 45 8.8 A2G	2,42,58	EF034	DR-SEILKLEMME 741 5	12
DC105	6KT-SHR 4017 12X 60 8.8 A2G	12	HB067	DRUCKFED 5,5X60,0X213 (FE//ZN	14
DC120	6KT-SHR 4017 16X 30 8.8 A2G	42,54	3976300	EINSTELLGELENKBUCHSE SCHALT	52,54
DC122	6KT-SHR 4017 16X 35 8.8 A2G	8,12	956456	Elektro-hydraulisches Ventil	72
DC124	6KT-SHR 4017 16X 40 8.8 A2G	12	954830	Elektronischer Verteiler	72
DC163	6KT-SHR 4017 16X110 8.8 A2G	68	955089	Elektronischer Verteiler	72
DC192	6KT-SHR 4017 16X200 8.8 A2G	68	953074	ENTLUEFTUNGSSTUTZEN RD 1027	14
DC327	6KT-SHR 4017 20X180 12.9 FLZNL-	42	952743	EXAKTSTR.VERST.SCH. (02) 302	42
DC246	6KT-SHR 4017 24X 80 8.8 A2G	70	953262	EXAKTSTR.VERST.SCH. (02) 402	42
3870210	ABSTANDSHALTER 95X40 RP/AD 6	6	953263	EXAKTSTR.VERST.SCH. (02) 452	42
3287310	ABSTECKBOLZEN (FE//ZN12//C) F	26	955559	EXAKTSTR.VERST.SCH.(02) (SB) A	42
954728	ABSTECKBOLZEN (FE//ZN12//C) R	54	955579	EXAKTSTR.VERST.SCH.(02) (SB) A	42
3929300	ABSTECKNIET (FE//ZN12//C)	42	956681	EXAKTSTRIEGEL 3 AS452-2 *	48
953796	ABSTELLSTUETZE LI. (02) AD-P	6	953292	Exaktstriegel AD-P402 AD403 / ohne	46
3871210	ABSTELLSTUETZE MI. RP/AD 602	6	953293	Exaktstriegel AD-P452 AD453 / ohne	46
953795	ABSTELLSTUETZE RE. (02) AD-P	6	955551	Exaktstriegel III	42
FB001	ABSTREIFER ASOB-25X33X4/7##K	14	952407	Exaktstriegel III AD-P 402 Profi	42
3487110	ABSTUETZUNG LI. KG601/VRP102	70	952408	Exaktstriegel III AD-P 453 Profi	42
3488110	ABSTUETZUNG RE. KG601/VRP10	70	956680	EXAKTSTRIEGEL III AS402-2 *	48
954958	ACHSE F.TIEFENBEGRENZER RD	32,34	952406	Exaktstriegel III für AD 303	42
3797210	ANLENKPLATTE AD2/PW420	6	955552	Exaktstriegel klappbar für 4,50 m Arbe	42
3796210	ANLENKPLATTE AD2/PW500	6	952778	Exaktstriegel MD8/AD-P302 AD303/D	44



Nr.	Bezeichnung	Seite	Nr.	Bezeichnung	Seite
957206	FANGARM LI (02)	4	GB044	HD-SCHL. 2SN 10 N /N - 2200 DIN2	18
3447110	FANGARM LI. RP-AD2	4	3484110	HOCHSTELLSTUETZE VRP102	68
957205	FANGARM RE (02)	4	IC095	HTB-BOGEN DN125 30° GRAU	20
3448110	FANGARM RE. RP-AD2	4	IC096	HT-UEBERG.ROHR DN125/110 GRA	20
KE099	FEDERBAND-SHEL 44/12 (FE//ZN8	32,34,36	953559	Hydraulische Striegeldruckverstellung	52
KE155	FEDERBAND-SHEL 3021 A 35/12	22,24	922480	HYD-ZYL (02) TEIL: ZYL E-25- 60-11	52
963157	FEDERHALTER (FE//ZN12//C) TEI	62	915751	HYD-ZYL D- 40-25-300- 330 (02)##K	14
963435	FEDERZINKEN 1.A. LI. FED.ST.1722	44,46,48	934163	HYD-ZYL E-25- 60-118 DN6 (02) (MB	54
963437	FEDERZINKEN 1.A. RE. FED.ST.172	44,46,48	934279	HYD-ZYL E-40-180-290 (11) (MB)	40
953928	FEDERZINKEN MD8-30 , AD-P /SAT	44	3381110	INNENDISTANZRING B=80 F. RPD S	68
954537	FEDERZINKEN MD8-402, AD-P /SA	46	955585	KABEL 5,2M M.K.DOSE 2+PE	56
954538	FEDERZINKEN MD8-452, AD-P /SA	46	ID053	KABELMUFFE D= 9,0/13/17	22,24
953558	FEDERZINKEN MI.KZ. FED-ST.1722	46	956445	KABELSATZ KABELROHR-SAEMAS	72
952461	FEDERZINKEN NORMAL KZ. FED-S	44,46,50,48	3884300	KEILSCHRAUBE 10X83/33 8.8 A2G	32,34,36,46,50
952459	FEDERZINKEN NORMAL LG. FED-S	44,46,50,48	3806210	KL-BUEGEL ECK 12X173X127 (FE//	6
DG037	FED-STE 1-FACH 3 A2G	42,54	954754	KL-BUEGEL RD 10X112X148 RD 102	20
NZ058	FLACHDICHTUNG 1,5X29X29 SILIK	18,56	3483110	KLEMMPLATTE 110X12X150	68
967585	FLACHSAESCHEIBE D=228 FM PU	32,34	958257	KLEMMSTUECK D9/AD SUPER KUN	8,12
957266	Flachsäscheibe zum kurzen RoTeC-	32,34	DG070	KLP-STE 10,5X70 A2G	6
957265	Flachsäscheibe zum langen RoTeC-	32,34	DG034	KLP-STE 10X45 A2G##	68
DE248	FLG-MU 315 M 8 A4-70	22,24	DG075	KLP-STE 11023 4X27 A2G	40,42,64,66
DD247	FL-KPF-SHR 7045 5X 8 H A2-70	22,24	DG030	KLP-STE 11023 5X32 A2G	60
DD251	FL-KPF-SHR 7045 5X20 H 4.8 A2G	22,24	DG033	KLP-STE 11023 10X45 A2G	8,10,14
DA089	FL-RD-SHR 603 10X 35 8.8 A2G	50	DG084	KLP-STE 11023 10X55 A2G	70
DA331	FL-RD-SHR 603 10X 45 8.8 A2G	50	FC068	KOLBENDICHT. 40-32- 9-21 80NBR	14
DA269	FL-RD-SHR 603 12X 30 8.8 A2G	26	962292	KOLTERSCHEIBE BL 10051 3X D=	32,34
DA099	FL-RD-SHR 603 12X 35 8.8 A2G	40	970401	KOLTERSCHEIBE KPL. (MB)	32,34
954486	FUEHRUNGSBUCHSE RD KUNST.	40	FC227	KOMPAKTDICHTUNG A40 70NBR##	14
954955	FUEHRUNGSHUELSE RD 30X11	22,24	958514	KONSOLE AD (11)	40
958512	FUEHRUNGSKOPF (FE//ZN12//C) (40	957250	KONSOLE MECH.VERST. AD (02) BL	38
954487	FUEHRUNGSPLATTE (FE//ZN12//	40	3289310	KUGELBUNDBUCHSE KUNST. PA66	38
953071	GABEL (FE//ZN12//C) (SB)	14	953093	Kupplungsteile für AD mit KE/KG und	6
GD222	GASSENMARK.-VENTIL II M.3 STOE	18	957204	Kupplungsteile für AD mit KE/KG und	4
3959300	GELENKHUELSE (FE//ZN12//C) R	52,54	958532	Kupplungsteile PW-500 mit KE/KG un	6
955437	GELENKROHR LI.(02)	64	956988	Kupplungsteile RP-560 mit VE/KE/KG	4
955429	GELENKROHR RE.(02)	64	965413	LAGERACHSE RD 10278 30X 29,8	32,34
955430	GELENKROHRHALTER (02)	64	3237310	LAGERBOLZEN (FE//ZN12//C) RD 1	14
952747	GELENKTASCHE (02)++	46	962186	LAGERBUCHSE KUNST:LATILUB 75/	32,34,36
3489110	GEWINDESTANGE M22X680 VRP1	70	955071	LAGERDECKEL KUNST. PA /GRIVO	32,34
IC125	GLEITER KUNST. SCHWARZ D=12	38	3370110	LAGERDISTANZSCHEIBE (02) BL 10	68
CH053	GLEIT-LA BB D=12/14/20 L=12 IGLI	22,24	953579	LAGERKONSOLE (11) BL 10051 10X	6
CH066	GLEIT-LA GZBS D=18/21 L=20 BRO	54	3123400	LAGERROHR 20X2,5X80	58
3911000	GRASSCHLITZSCHUH I (f. feste Böd	66	967472	LAGERSCHELLE (FE//ZN12//C) SPA	50
3554000	GRASSCHLITZSCHUH II (f. weiche	66	0775600	LEUCHTE (HECK BBS 95R)	64
953568	GRUNDGERAET M.SCHALTER F. F	18	0774600	LEUCHTE (HECK BBSK 95L)	64
KC025	GUMMIKABEL NR.7014 8X330 M. 2	60	GD126	LUEFTUNGSFILTER M10X1,0 HUNG	14
IA025	GUMMISCHEIBE 5X20X1 30-40 SHO	22,24,72	NZ042	MAGNET RUND OHNE SCHRAUBE	22,24,72
DA511	GWD-STI 4027 8X12 45H A2G	14	GD084	MAGNETVENTIL 12VDC 100%ED IG.	56
954494	HALTEBLECH (02) BL 1541 2X 55X	40	957031	Mechanische Schardruckverstellung f	38
967888	HALTER F. AUSLEGER (02) (SB)	54	3327600	MESSER F.GRASSCHLITZSCH.2 M.	66
955798	HALTER F.LINAK LA12	22,24	3325600	MESSER F.GRASSCHLITZSCH.I.M.N	66
952996	HALTEROHR OB. (02) AD-P	42	951039	MONTAGERING BD 1544 0,5X100X1	68
952997	HALTEROHR UNTEN (02)	42	957272	MOTOR F.FAGASCHA M.SENSOR 5	22,24,72
956942	HALTERUNG EXAKTSTR.AD03	42	NML	NICHT MEHR LIEFERBAR	30
953070	HALTESCHEIBE (FE//ZN12//C) RD	14	3449110	NIET 12X38 ST (FE//ZN12//C)	4
955339	HALTESCHELLE (11)	60	DH084	NT 124 12X48 ST A2G JED.N.ZG.36	66
953324	HAUBE-INNEN-24	22,24	FC027	NUTRING 25X33X6 NBR-GEWEB##	14
953326	HAUBE-INNEN-32 ALU	22,24	952621	OBERLENKER KG-RP/AD/P (FE//ZN	4
953327	HAUBE-INNEN-36 ALU	22,24	3466110	OBERLENKER M27 KAT.II (FE//ZN1	4,6
GB026	HD-SCHL. 1SN 6 N /N - 500 DIN2	40,56	968154	OBERLENKERBOLZEN KAT.II (QP	54
GB029	HD-SCHL. 1SN 6 N /N - 800 DIN2	14,18,56	968153	OBERLENKERBOLZEN KAT.II (MB)	2,4,6
GB030	HD-SCHL. 1SN 6 N /N - 1000 DIN	56	FC061	O-RING 20,00X2,00 FKM 80 PT	14
GB031	HD-SCHL. 1SN 6 N /N - 1250 DIN	40	FC063	O-RING 36,00X2,00 FKM 80 PT	14
GB033	HD-SCHL. 1SN 6 N /N - 2000 DIN	14,18,40	FC144	O-RING 57,00X2,50 NBR 70	16
GB034	HD-SCHL. 1SN 6 N /N - 2500 DIN	14,40,52	FC171	O-RING 91,44X5,33 EPDM	22,24
GB035	HD-SCHL. 1SN 6 N /N - 3000 DIN	14,40	DL029	PA-SHB 988 15X 21X1 ST2K60 A2G	22,24



Nr.	Bezeichnung	Seite	Nr.	Bezeichnung	Seite
956273	PRESSDECKEL KUNST. PA6 SCH	32,34	955801	SCHERE RE. F.LINAK LA12 BL 1025	22,24
HF007	PUFFER D=40X38 AUSF.D GI 55-S	8,10,42	953025	SCHIEBELASCHE (FE//ZN12//C) BL	8,10,14
3801210	PUFFER KUNST. PUR NATUR	4,6	953685	SCHIEBER MIT LAGER	22,24
3395110	REIFEN 155/70 SR 13 LAENGSR.	68	952698	SCHIEBERTUNNEL KUNST. POM O	22,24
953820	REIFEN M.STUETZR. 155/13	68	AP331	SCHLAUCH DN 30 M.SPIRALE	22,24
3380110	REIFENABSTUETZUNG RPD	68	AP362	SCHLAUCH DN125 M.SPIRALE S35	20
967584	REINIGUNGSSCHEIBE D=228 FM P	32,34	3121400	SCHLAUCHFUEHRUNG D=7 (FE//Z	58
CA079	RI-KU-LA 625 6004 2RS NSK DDU	32,34	3296000	Schlauchführung und Seilumlenkung	58
CA051	RI-KU-LA 625 6005 2RS	16	KE104	SCHL-SHEL 3017A 120-140/12 W4	20
CA092	RI-KU-LA 625 6205 2RS GERÄUSC	16	0483710	SCHMIERLEITUNG LI. 10X1,5X615 R	6
CA076	RI-KU-LA 625 6305 2RS NSK DDU	32,34	0484710	SCHMIERLEITUNG RE. 10X1,5X615	6
DG047	RO-KLP-STE 10X60 A2G##	70	CG022	SCHMIERNIP. 71412 CR 1/8	68
955100	ROLLSCHAR AD/D9 LG. (11) 01 Ro	28,30	OD041	SCHMIERSEIFE OLDEROL- GOLD-G	68
955107	ROLLSCHAR AD03 KZ. (11) 01 Ro	28	953589	SCHNELLVERSCHLUSS-SCHELLE	20
955709	ROLLSCHAR D9 4.A.RE.	30	3762210	SCHRAUBENPLATTE (FE//ZN12//C)	14
KE113	RO-SHEL 3016-1 D1 12/15 W1-CR	6	957971	SCHUTZPLANE 1200X1500 EN 745	60
965730	ROTEC AD KURZ 06 (11) (SB)	28,30	3592100	SEILROLLE 55X23	58
965731	ROTEC LG (11) (SB)	28,30	954512	SEILZUG 4000/3250 *ACCO-PLATEN	40
965732	ROTEC LG 75L (11) (SB)	30	957972	SEITENSTREBE AD (11) BL 10051 1	40
959443	ROTEC-SCHAR AS-03 KZ. (11)	30	DD414	SE-SHR 10642 8X 20 8.8 A2G	32,34
959446	ROTEC-SCHAR AS-03 LI.MI. KPL. (1	30	DD080	SE-SHR 10642 12X 35 8.8 A2G	68
959445	ROTEC-SCHAR AS-03 RE.MI. KPL. (30	DD069	SE-SHR 7046-1 8X30 H 4.8 A2G	4
ND014	RUECKSTRAHLER 44X94 GELB KL	64	DD512	SE-SHR 7991 I-STERN 8X22 10.9 FL	32,34
3825200	RUECKZUGFEDER 1,6X22X119	40	DF084	SHB 1441 19X30X4 ST A2G	52,54
960746	SAATLEIT.RO.MEKA AD-P SPEC. F.	32,34	DF010	SHB 7090 6,4X12X1,6 ST A2G	2
954723	SAATLEITUNGS-RO 2 LG. KPL.	32,34,36	DF020	SHB 7090 8,4X16X1,6 ST A2G	10,18,6
952938	SAATLEITUNGS-RO KZ.	32,34,36	DF032	SHB 7090 10,5X20X2 ST A2G	54,6
952937	SAATLEITUNGS-RO LG.	36	DF044	SHB 7090 13X24X2,5 ST A2G	10,40,42,58,64
958027	Säbelscharspitze zum WS-Schar	66	DF077	SHB 7090 17X30X3 ST A2G	38,68
EF116	SCHAEKEL 82101A 0,6 A2G	12	DF094	SHB 7090 21X37X3 ST A2G	42
955386	SCHAR 3 AU.LI. (11)	30	DF118	SHB 7091 36X60X5 ST A2G	14
955389	SCHAR 4 AU.RE. (11)	30	DF012	SHB 7093-1 6,4X18X1,6 ST A2G	8,56
955369	SCHAR HALBLANG (11)	30	DF176	SHB 7093-1 8,4X24X2 A2	22,24
957474	SCHAR HALB-LG. (11)	28	DF024	SHB 7093-1 8,4X24X2 ST A2G	16,22,24
955366	SCHAR KZ. (11)	30	DF036	SHB 7093-1 10,5X30X2,5 ST A2G	8,10,20,50,52
957473	SCHAR KZ. (11)	28	DF056	SHB 7093-1 13X37X3 ST A2G	12
955372	SCHAR LG. (11)	30	DF206	SHB 7349 13X30X6 ST A2G DIN EN I	6
957475	SCHAR LG. (11)	28	DF080	SHB 7349 17X40X6 ST A2G DIN EN I	40
955689	SCHARDR.VERST.SCHI.AD303	26	DF069	SHB ART.1 16X32X2 ST A2G NICHT	40
955752	SCHARDR.VERST.SCHI.AD403 (02)	26	955924	SICHERUNG BL 10051 6X 56X 102	26
955755	SCHARDR.VERST.SCHI.AD453	26	957717	SICHERUNGSBUEGEL (02) BL 1005	42
956216	SCHARDR.VERSTEL.SCHI. ** AS45	26	952151	SICHERUNGSSCHEIBE KUNST. PA6	16
956213	SCHARDR.VERSTEL.SCHI.AS403-2	26	918366	SICHERUNGSSCHNUR (MB)	60
3335310	SCHARDRUCKKURBEL (FE//ZN12/	2	DE209	SI-MU 6927 M 6 8 A2G	52,56
955763	SCHARHALTESCHIENE AD303	26	DE210	SI-MU 6927 M 8 8 A2G	22,24,42
955764	SCHARHALTESCHIENE AD403	26	DE211	SI-MU 6927 M10 10 FLZNL-480H	22,24,40,50,52
955754	SCHARHALTESCHIENE AD453	26	DE213	SI-MU 6927 M10 8 A2G	2
956212	SCHARHALTESCHIENE AS403-2 **	26	DE206	SI-MU 6927 M12 10 FLZNL-480H	2,12,10,38,40
956215	SCHARHALTESCHIENE AS453-2** (26	DE207	SI-MU 6927 M16 10 FLZNL-480H	40
955402	SCHARLAGERHALTER KZ. (11)	36	DE079	SI-MU 7042 M 6 8 A2G	8
955403	SCHARLAGERHALTER LG. (11)	36	DE080	SI-MU 7042 M 8 8 A2G	32,34,6
955488	SCHARLAGERSCHELLE (K)(11)	32,34	DE081	SI-MU 7042 M10 8 A2G	8,10,14
955487	SCHARLAGERSCHELLE (L)(11)	32,34	DE082	SI-MU 7042 M12 8 A2G	26,42
957116	Scharsatz AD-P 24 RoTeC-Schare	28	DE084	SI-MU 7042 M14 8 A2G	10,68
957119	Scharsatz AD-P 36 RoTeC-Schare	28	DE172	SI-MU 7042 M20 10FLZNL-480H	6
957127	Scharsatz AD-P mit 24 WS-Scharen	28	DE196	SI-MU 985 M 5 A4-70	22,24
957130	Scharsatz AD-P mit 36 WS-Scharen	28	DE259	SI-MU 985 M24 10 FLZNL-480H ALT	70
957118	Scharsatz AD-P/PS 32 RoTeC-Schar	28	DE204	SI-MU M 8 8 A2G (SPERRZAHN)	16,18,26
957129	Scharsatz AD-P/PS mit 32 WS-Schar	28	DL223	SI-RG 471 20X1,2 1.4116	32,34
958951	Scharsatz AS mit 32 WS-Scharen	30	DL163	SI-RG 471 25X1,2 FST A2G	32,34
958955	Scharsatz AS mit 48 WS-Scharen	30	DL085	SI-RG 471 25X2 FST	16
959447	Scharsatz PS 32 RoTeC-Schare	30	DL140	SI-RG 472 42X1,75 FST	32,34
959449	Scharsatz PS 48 RoTeC-Schare	30	DF351	SI-SHB CONTACT A 8,2X18X1,4 FL	4,10,42,60
956971	SCHARSPITZE (11)	36	DF346	SI-SHB CONTACT A 10,2X22X1,6 FL	6
954927	SCHARSTUETZE KUNST. PA66 OR	36	DF352	SI-SHB CONTACT A 12,4X27X1,8 FL	58,6,68
952754	SCHAUMSTOFFEINSATZ POLYFO	22,24	DF355	SI-SHB CONTACT A 20,5X40X3,2 FL	4



Nr.	Bezeichnung	Seite	Nr.	Bezeichnung	Seite
952995	SPANNLASCHE	42	GC173	VS ISO 8434-1-BHNL-L8-A3C	18,40,56
3726500	SPINDELMUTTER D8 SUP/SPEC/R	38	GC157	VS ISO 8434-1-RESC-L8XL6-A3C	52
DG012	SPL 1234 4,0X 28 ST A2G	4	GC115	VS ISO 8434-1-SDS-L12X3/4-16UNF-	18
DG019	SPL 1234 5,0X 32 ST A2G	40	GC180	VS ISO 8434-1-SDS-L12XG3/8-TYPE	18
DG021	SPL 1234 5,0X 36 ST A2G	38	GC174	VS ISO 8434-1-SDS-L8XG3/8-TYPE	18,56
DE197	SPN-SCHLO 1480 M12 S235JR A2	4	GC019	VS ISO 8434-1-SDS-L8XM18X1,5-TY	40
DF223	SPN-SHB 6796 14 FST A2G	8,10	GC002	VS ISO 8434-1-S-L8-A3C	56
DI025	SPN-STI 8752 5X 20 ST FLZNL-72	22,24	GC029	VS ISO 8434-4-RESWS-L12-8-A3C	18,56
DI026	SPN-STI 8752 5X 22 ST FLZNL-72	14	GC035	VS ISO 8434-4-SWBT-L12-A3C	18,56
DI053	SPN-STI 8752 6X 45 ST FLZNL-72	26	GC051	VS ISO 8434-4-SWE-L12-A3C	18
DI185	SPN-STI 8752 10X 10 ST	8	GC034	VS ISO 8434-4-SWE-L8-A3C	14,40,56
DI080	SPN-STI 8752 10X 50 ST	8	GC037	VS ISO 8434-4-SWRT-L8-A3C	52,56
DI087	SPN-STI 8752 12X 40 ST FLZNL-72	54	3485110	WALZE M. 5 REIFEN 155 SR13 VRP1	68
DI136	SPN-STI 8752 12X 60 ST	12,6	3486110	WALZE O.LAGER, O.REIFEN VRP10	68
DI137	SPN-STI 8752 14X 12 ST	22,24	3371110	WALZENENDPLATTE BL 10051 5X	68
DI122	SPN-STI 8752 16X 14 ST	10	3480110	WALZENRAHMEN VRP102	68
DI192	SPN-STI 8752 16X 50 ST	10	955718	WARNTAFEL AD-P/AD-PL	64
DL277	SPRENG-RG 7993A 50 FST	14	FA002	WDR 3760 AS 25X32X 7 NB (BASL)	16
968650	SPURANREISSERHALTER (02) (SB)	10	960401	WELLROHR 125 INNEN (02) (SB)	22,24
953022	SPURANREISSERHALTER LI. AD-P	8	952956	WELLROHR AD-P/AS (02)	20
953021	SPURANREISSERHALTER RE. AD-	8	953749	WINKEL F.AMADOS 1000 (02) SPAL	2
951983	SPURANREISSERNABE KUNST. PA	16	953059	ZACKENSCHIBE GEWOELBT	16
950639	SPURANREISSERWELLE RD 669 2	16	954488	ZEIGER (11) BL 1541 2,99X 50X 55	40
3634300	SPURSCHEIBENVERSTAERKUNG	16	952155	ZINKENHALTER KUNST. PA6 SCHW	50
DL016	S-SHB 988 20X 28X2,0 C60 A2G	32,34	963348	ZINKENSCHUTZ 3M (11) BL 10131 1	62
954975	STEUERSCHIBE 24	22,24	954807	ZUGBAND KURZ LI. L=720	2
955113	STEUERSCHIBE 32	22,24	954808	ZUGBAND KURZ RE. L=666	2
955115	STEUERSCHIBE 36	22,24	954810	ZUGBAND LANG L=2092	2
953341	STREBEN F.ZYLINDERHALTER	52	HA069	ZUGFED 2,0X17,0X 93	62
952802	STRIEGELELEMENT	44,46,50,48	HA140	ZUGFED 3,6X28,5X138 (FE//ZN8//C	50
963439	STRIEGELELEMENT AUS.LI. (MB)	44,46,50,48	HA143	ZUGFED 4,5X28,0X220 (FE//ZN8//C	12,36
963438	STRIEGELELEMENT AUS.RE. (MB)	44,46,50,48	HA134	ZUGFED 5,5X33,4X220 (FE//ZN8//C	32,34,54
953563	STRIEGELELEMENT MI.	46	957868	ZUGFEDER VAM III /SATZ	54
955557	STRIEGELH.RO.AS402-2 (02) (SB) L	42	954473	ZUGLASCHE (FE//ZN12//C) BL 1013	40
952732	STRIEGELHAUPTRO.3,0M (02)	42	955932	ZUGSTANGE (11) TEIL: BL 8X156X	40
953264	STRIEGELHAUPTRO.4,0M (02)	42	957248	ZUGSTANGE AD03	38
953265	STRIEGELHAUPTRO.4,5M (02)	42	953340	ZYLINDERHALTER (02) TEIL: BL	52
955577	STRIEGELHAUPTRO.AS452-2 (SB)	42	953065	ZYLINDERHALTER LI.(02)	14
959091	STRIEGELTASCHE (02) BL 10051 6	42	953064	ZYLINDERHALTER RE.(02)	14
954589	STUETZPLATTE	54	DA534	ZYL-SHR 4762 8X 16 8.8 A2G	32,34
3872210	STUETZROHR F.ABSTELLSTUETZ	6	DA118	ZYL-SHR 4762 10X 20 8.8	36,66
GD028	SVK-STAUWKAPPE F.STECKER 12,	18	DA121	ZYL-SHR 4762 10X 65 10.9 FLZNL-4	54
GD008	SVK-STAUWKAPPE F.STECKER 12,	40	DA535	ZYL-SHR 4762 12X 30 10.9 FLZNL-4	32,34
GD007	SVK-STECKER 7241-1A 12,5 IG-18	18,40			
954960	TIEFENBEGR.-SCHEIBE	32,34			
955460	Tiefenbegrenzungsscheibe zum kurz	32,34			
955459	Tiefenbegrenzungsscheibe zum lang	32,34			
956033	TIEFENVERSTELLHEB.KZ. (FE//ZN	32,34			
956032	TIEFENVERSTELLHEB.LG. (FE//ZN	32,34			
3481110	TRAGARMAUSSEN M.BOLZEN VR	68			
3482110	TRAGARM INNEN O.BOLZEN VRP	68			
954520	TRICHTER KUNST. PA6 SCHWARZ	32,34,36			
956448	TRICHTER KUNST. PA6 SCHWARZ	32,34			
NH038	ULTRASCHALLSENSOR OHNE ST.	72			
HA034	UNTERLEGKEIL-ZUGFEDER (FE//	2			
3292000	Verkehrssicherungsleiste 3,00 m	60			
963158	VERKEHRSSICHERUNGSLEISTE	60,62			
957194	VERRIEGELUNGSBOLZEN (FE//Z	70			
963327	VERSCHEIBETIL AU. (FE//ZN12//	48			
3977300	VERSCHLEISSBUEGEL F. HYDR.Z	52			
955996	VERSCHLEISS-SPITZE 99 KZ. GH2	32,34			
955995	VERSCHLEISS-SPITZE 99 LG. GH2	32,34			
956735	VERSTAERKUNG (02) BL 10051 5X	64			
955002	VERTEILERGR.PL. 24 (02)	22,24			
955036	VERTEILERGR.PL. 32 (02)	22,24			
955038	VERTEILERGR.PL. 36 (02)	22,24			

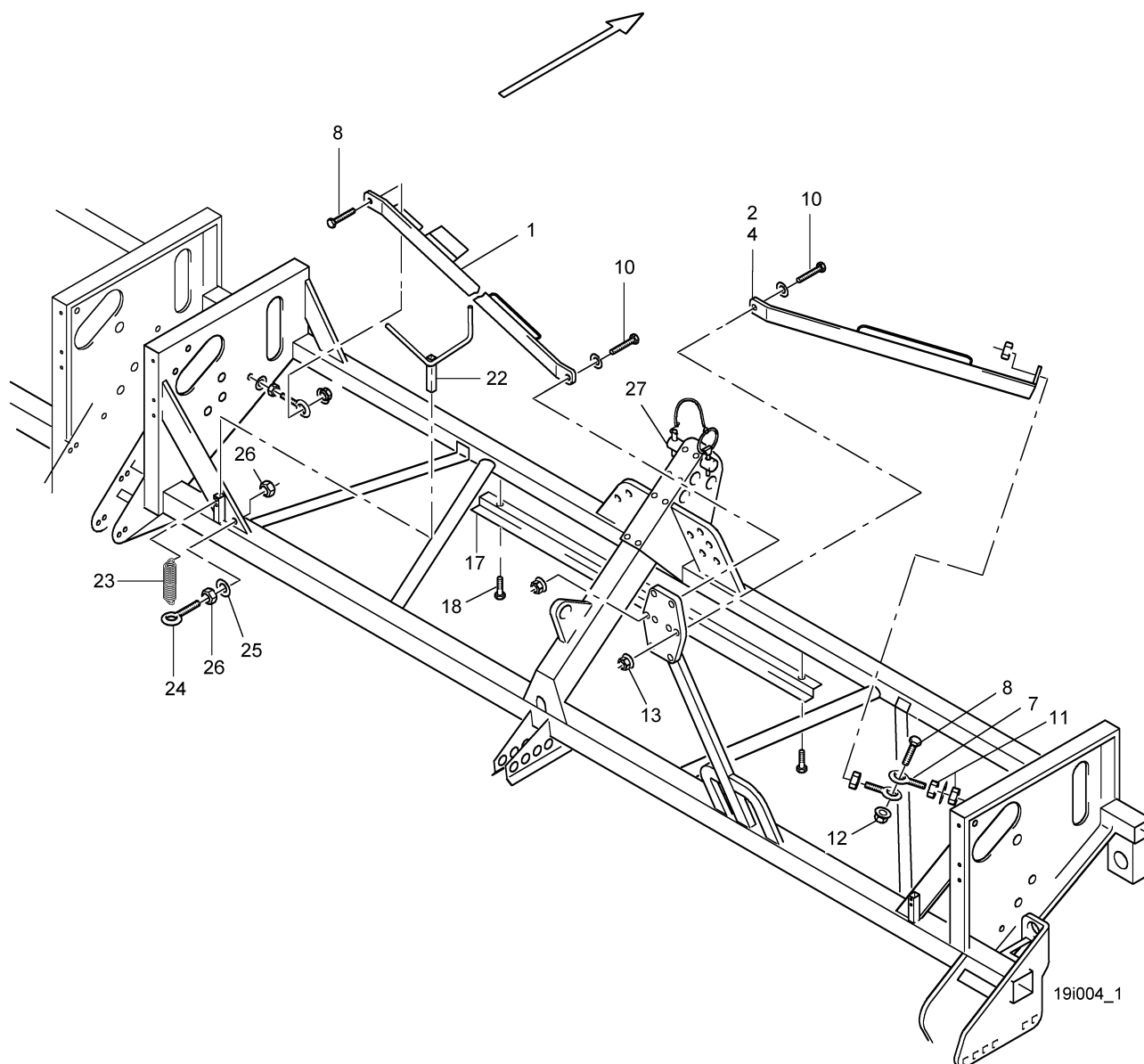

**1 Rahmen-Anbauteile**

Pos.	Teile-Nr.	Benennung	Anzahl
1	954810	ZUGBAND LANG L=2092	2
2	954808	ZUGBAND KURZ RE. L=666	1
4	954807	ZUGBAND KURZ LI. L=720	1
7	DA031	AUG-SHR 444LB 12X 65 4.6 A2G	1
8	DC101	6KT-SHR 4017 12X 45 8.8 A2G	1
10	DC071	6KT-SHR 4017 10X 40 8.8 A2G	1
11	DE038	6KT-MU 4032 M12 8 A2G	1
12	DE206	SI-MU 6927 M12 10 FLZNL-480H	1
13	DE213	SI-MU 6927 M10 8 A2G	1
17	953749	WINKEL F.AMADOS 1000 (02) SPALT-BD 2X 83X1000 DD11	2
18	DD182	BOHR-SHR 15480 4,8X16 FLZNL-480H	6
22	3335310	SCHARDRUCKKURBEL (FE//ZN12//C) AD-2	1
23	HA034	UNTERLEGKEIL-ZUGFEDER (FE//ZN12//C)	1
24	DA027	AUG-SHR 444LB 6X 45 4.6 A2G	1
25	DF010	SHB 7090 6,4X12X1,6 ST A2G	1
26	DE026	6KT-MU 4032 M 6 A4-70	2
27	968153	OBERLENKERBOLZEN KAT.II (MB)	1

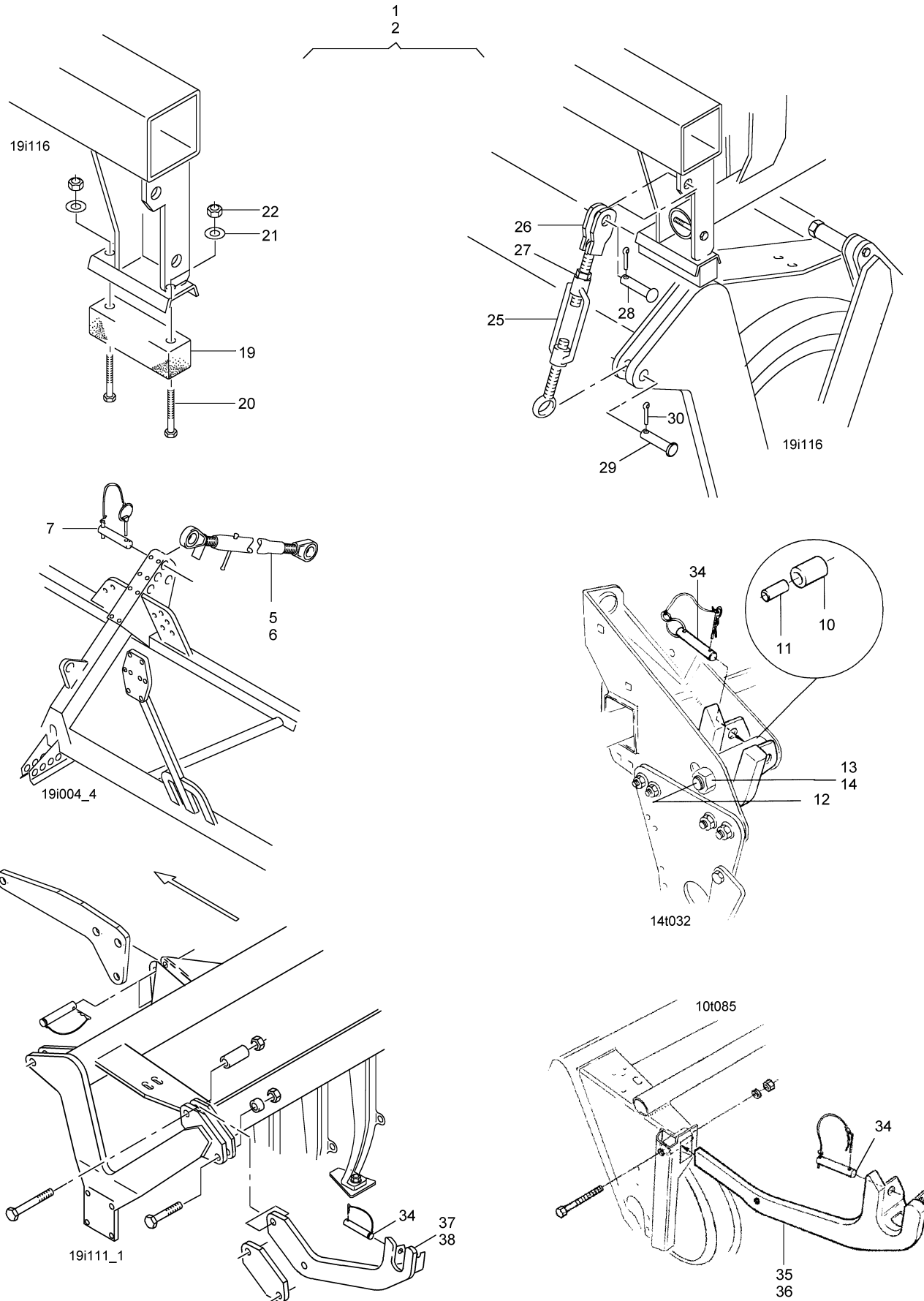

2 Kupplungsteile VE/RE/KE/KG-RP/KW-AD/AS

Pos.	Teile-Nr.	Benennung	Anzahl
1	956988	Kupplungsteile RP-560 mit VE/KE/KG und AD/AD-P/AS bestehend aus Pos. 5, 7-36	1
2	957204	Kupplungsteile für AD mit KE/KG und PW 600/KW 580 bestehend aus Pos. 6-34, 37, 38	1
5	952621	OBERLENKER KG-RP/AD/P (FE//ZN12//C) KG-RP/AD-P KAT.II Q	1
6	3466110	OBERLENKER M27 KAT.II (FE//ZN12//C) 490- 730MM	1
7	968153	OBERLENKERBOLZEN KAT.II (MB)	1
10	3801210	PUFFER KUNST. PUR NATUR	2
11	3800210	DISTANZROHR F.PUFFER (FE//ZN12//C) RO 10305 28X3,5X 105 S235G2T	2
12	DB116	6KT-SHR 4014 20X140 8.8 A2G	2
13	DF355	SI-SHB CONTACT A 20,5X40X3,2 FLZNL-480H (AWN020302)	2
14	DE050	6KT-MU 4032 M20 8 A2G	2
19	3464110	AUFLAGE VORN PUR 92 SHORE A 30X30X 137	2
20	DD069	SE-SHR 7046-1 8X30 H 4.8 A2G	8
21	DF351	SI-SHB CONTACT A 8,2X18X1,4 FLZNL-480H (AWN020302)	8
22	DE029	6KT-MU 4032 M 8 8 A2G	8
25	DE197	SPN-SCHLO 1480 M12 S235JR A2G 1 RINGOESE LH Q	2
26	0785200	SPANNGABEL M12 (FE//ZN12//C)	2
27	DE038	6KT-MU 4032 M12 8 A2G	2
28	3449110	NIET 12X38 ST (FE//ZN12//C)	2
29	DK101	BLZ 22341B 12X 50 ST A2G	2
30	DG012	SPL 1234 4,0X 28 ST A2G	4
34	4172400	BOLZEN 16X94 (MB)	2
35	3447110	FANGARM LI. RP-AD2	1
36	3448110	FANGARM RE. RP-AD2	1
37	957206	FANGARM LI (02)	1
38	957205	FANGARM RE (02)	1

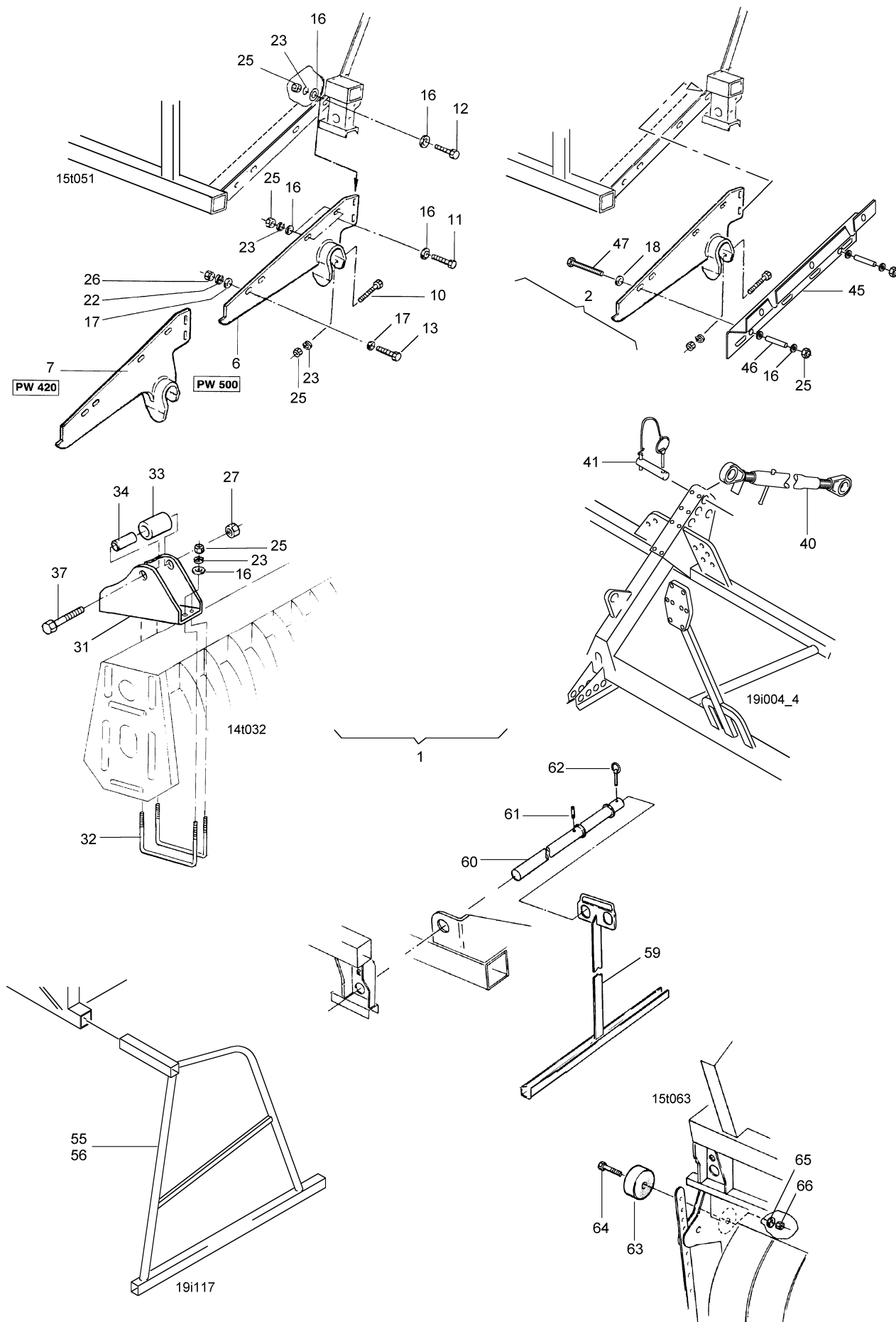



3 1. Kupplungsteile AS402-2 / PW500 2. Abstellstützen

Pos.	Teile-Nr.	Benennung	Anzahl
1	958532	Kupplungsteile PW-500 mit KE/KG und AS 402-2 bestehend aus Pos 2, 16, 18, 25, 45, 46, 47	1
2	953093	Kupplungsteile für AD mit KE/KG und PW 500 bestehend aus Pos. 6-41	1
6	3796210	ANLENKPLATTE AD2/PW500	1
7	3797210	ANLENKPLATTE AD2/PW420	1
10	DB076	6KT-SHR 4014 12X 90 8.8 A2G	4
11	DC095	6KT-SHR 4017 12X 35 8.8 A2G	8
12	DC097	6KT-SHR 4017 12X 40 8.8 A2G	8
13	DC066	6KT-SHR 4017 10X 30 8.8 A2G	4
16	DF044	SHB 7090 13X24X2,5 ST A2G	56
17	DF032	SHB 7090 10,5X20X2 ST A2G	4
18	DF206	SHB 7349 13X30X6 ST A2G DIN EN ISO 4759-3 A	4
19	DF036	SHB 7093-1 10,5X30X2,5 ST A2G	4
22	DF346	SI-SHB CONTACT A 10,2X22X1,6 FLZNL-480H (AWN020302)	4
23	DF352	SI-SHB CONTACT A 12,4X27X1,8 FLZNL-480H (AWN020302)	16
25	DE182	6KT-MU 4032 M12 10 FLZNL-480H	36
26	DE032	6KT-MU 4032 M10 8 A2G	4
27	DE172	SI-MU 7042 M20 10FLZNL-480H	4
31	953579	LAGERKONSOLE (11) BL 10051 10X200X 378 S355MC	4
32	3806210	KL-BUEGEL ECK 12X173X127 (FE//ZN12//C) RD 10278 12X402 S355J2G3C+	8
33	3801210	PUFFER KUNST. PUR NATUR	4
34	3800210	DISTANZROHR F.PUFFER (FE//ZN12//C) RO 10305 28X3,5X 105 S235G2T	4
37	DB214	6KT-SHR 4014 20X160 8.8 A2G	4
40	3466110	OBERLENKER M27 KAT.II (FE//ZN12//C) 490- 730MM	2
41	968153	OBERLENKERBOLZEN KAT.II (MB)	2
45	958533	DISTANZHALTER (02) BL 10051 5X 83X 449 S355MC	2
46	958534	DISTANZROHR (02) RO 2391 22X4,5X110 ST35	10
47	DB083	6KT-SHR 4014 12X130 8.8 A2G	10
55	953796	ABSTELLSTUETZE LI. (02) AD-P	1
56	953795	ABSTELLSTUETZE RE. (02) AD-P	1
59	3871210	ABSTELLSTUETZE MI. RP/AD 602	1
60	3872210	STUETZROHR F.ABSTELLSTUETZE RP/AD602	2
61	DI136	SPN-STI 8752 12X 60 ST	2
62	DG070	KLP-STE 10,5X70 A2G	2
63	3870210	ABSTANDSHALTER 95X40 RP/AD 602	1
64	DB027	6KT-SHR 4014 8X 70 8.8 A2G	1
65	DF020	SHB 7090 8,4X16X1,6 ST A2G	1
66	DE080	SI-MU 7042 M 8 8 A2G	1
o.Abb.	0483710	SCHMIERLEITUNG LI. 10X1,5X615 RP/AD 602	1
o.Abb.	0484710	SCHMIERLEITUNG RE. 10X1,5X615 RP/AD 602	1
o.Abb.	KE113	RO-SHEL 3016-1 D1 12/15 W1-CR	4
o.Abb.	DD042	BL-SHR 7049 4,8X13 C-H ST A2G	4

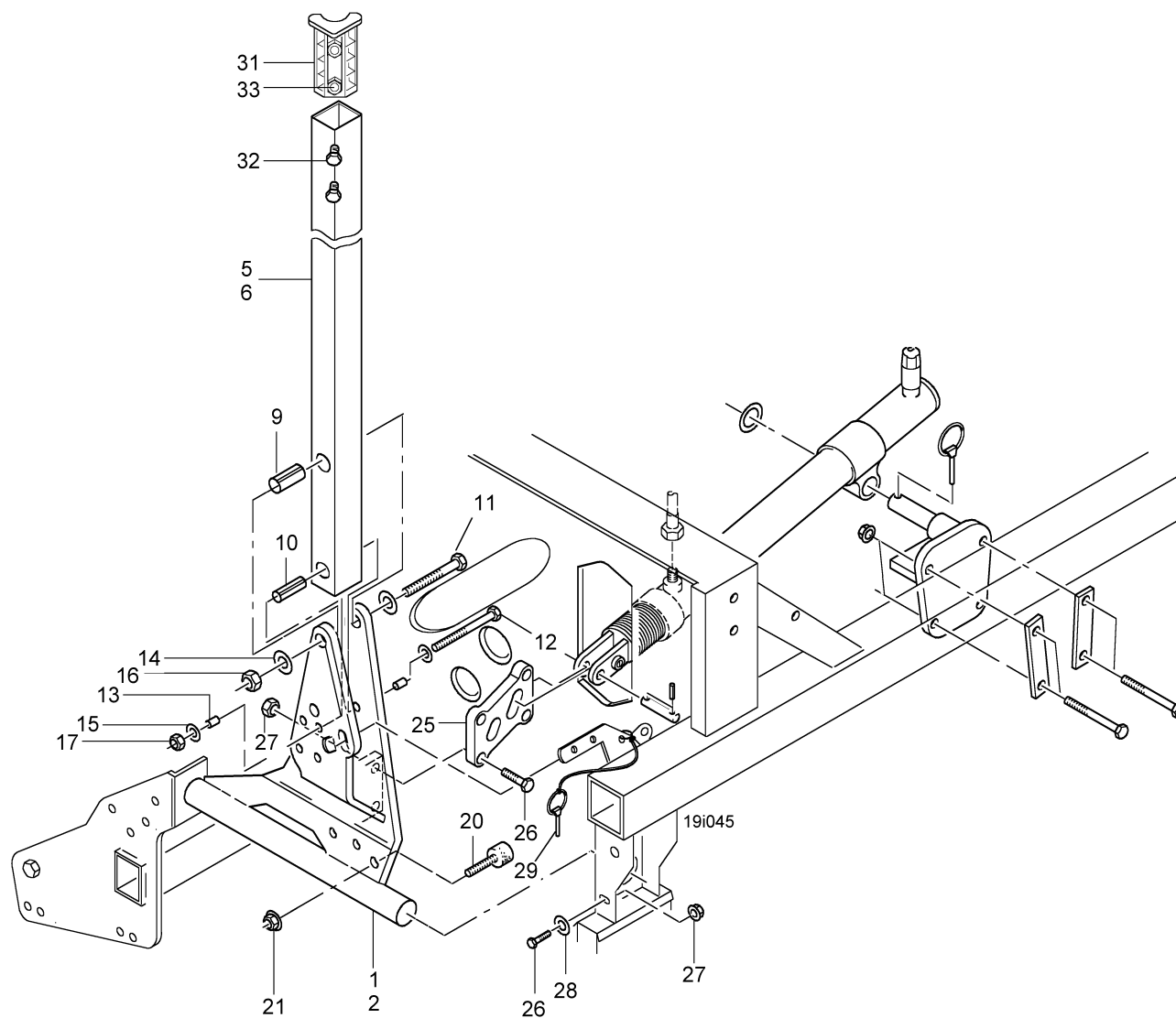

**4 Spuranreisserhalter,-ausleger AS 302- 452**

Pos.	Teile-Nr.	Benennung	Anzahl
1	953021	SPURANREISSERHALTER RE. AD-P (02)	1
2	953022	SPURANREISSERHALTER LI. AD-P (02)	1
5	958731	AUSLEGERROHR L=1115 (02) RO 2395 50X50X5X1115 ST52-3 AS 302	2
6	958732	AUSLEGERROHR L=1800 (02) RO 2395 50X50X5X1800 ST52-3 AS 402/452	2
9	3167400	DISTANZLAGERROHR (FE//ZN12//C) RO 10305-1 20X 2,5X 50 E235+C	1
10	DI080	SPN-STI 8752 10X 50 ST	1
11	DB133	6KT-SHR 4014 14X100 8.8 A2G	1
12	DB009	6KT-SHR 4014 6X 90 8.8 A2G	1
13	DI185	SPN-STI 8752 10X 10 ST	2
14	DF223	SPN-SHB 6796 14 FST A2G	2
15	DF012	SHB 7093-1 6,4X18X1,6 ST A2G	2
16	DE043	6KT-MU 4032 M14 8 A2G	1
17	DE079	SI-MU 7042 M 6 8 A2G	1
20	HF007	PUFFER D=40X38 AUSF.D GI 55-SHORE	1
21	DE029	6KT-MU 4032 M 8 8 A2G	1
25	953025	SCHIEBELASCHE (FE//ZN12//C) BL 10051 12X110X 118 S355MC	1
26	DC068	6KT-SHR 4017 10X 35 8.8 A2G	4
27	DE081	SI-MU 7042 M10 8 A2G	4
28	DF036	SHB 7093-1 10,5X30X2,5 ST A2G	2
29	DG033	KLP-STE 11023 10X45 A2G	2
31	958257	KLEMMSTUECK D9/AD SUPER KUNST. PA6 / B70 SCHWARZ	1
32	DC122	6KT-SHR 4017 16X 35 8.8 A2G	2
33	DE045	6KT-MU 4032 M16 8 A2G	2

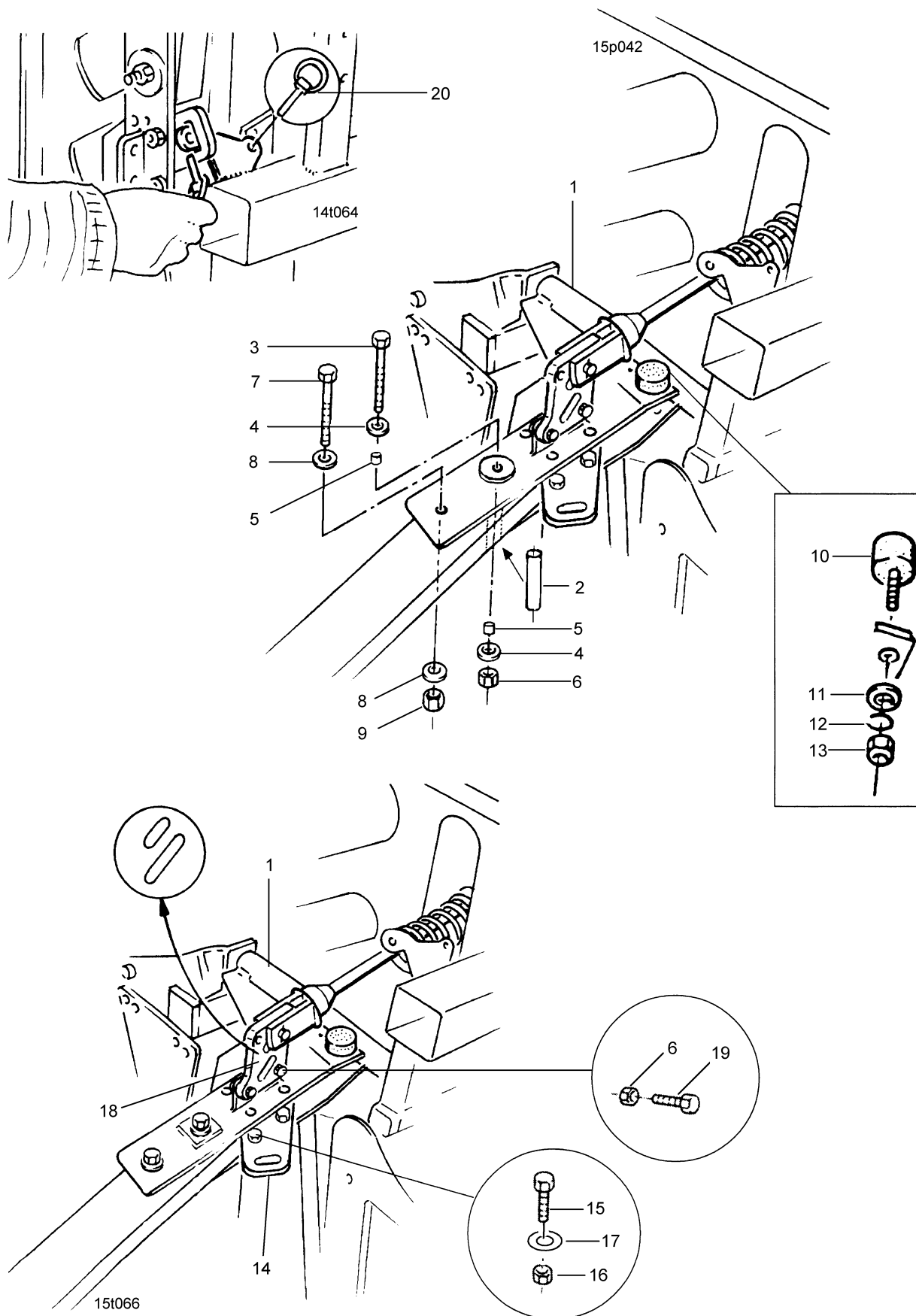

[illegible]

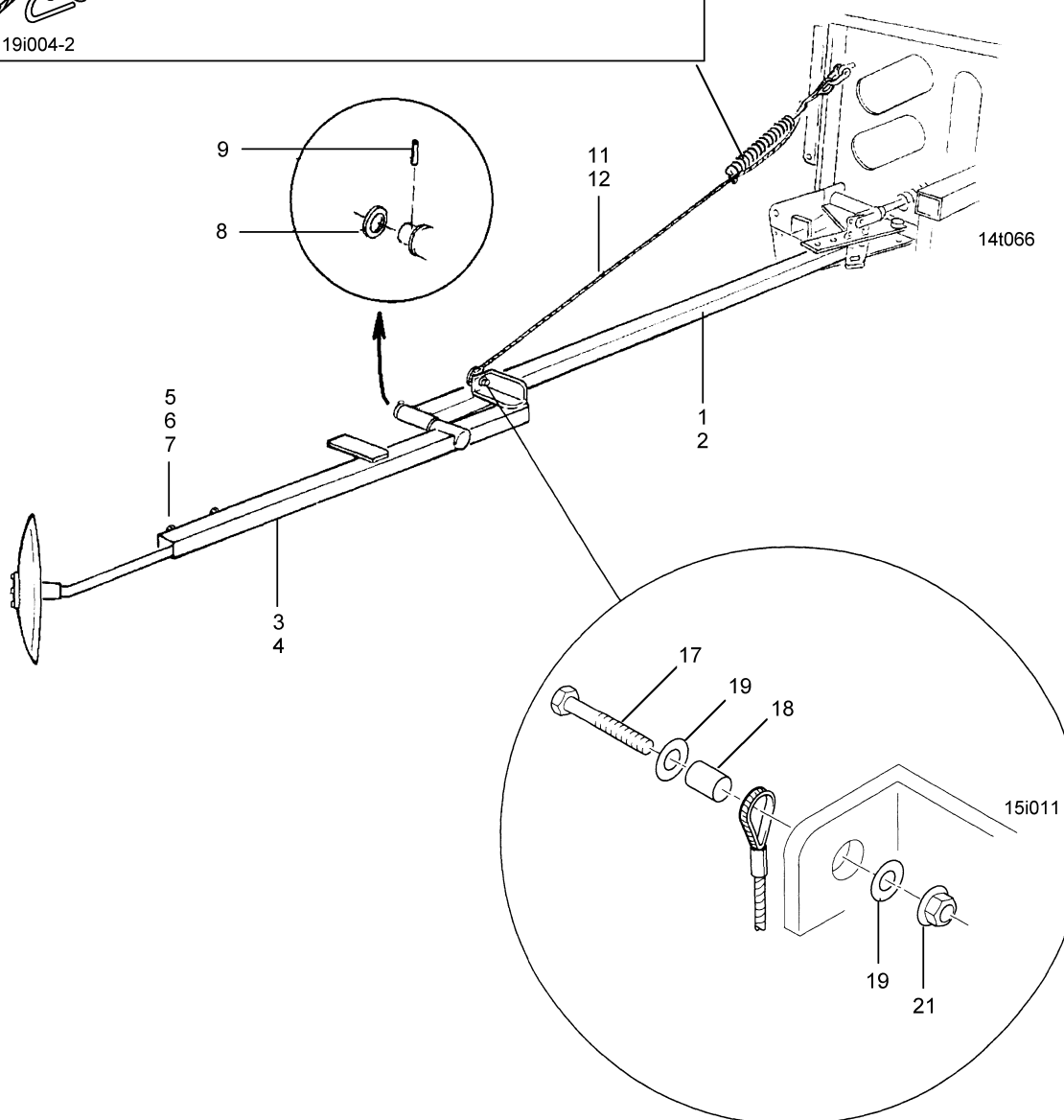
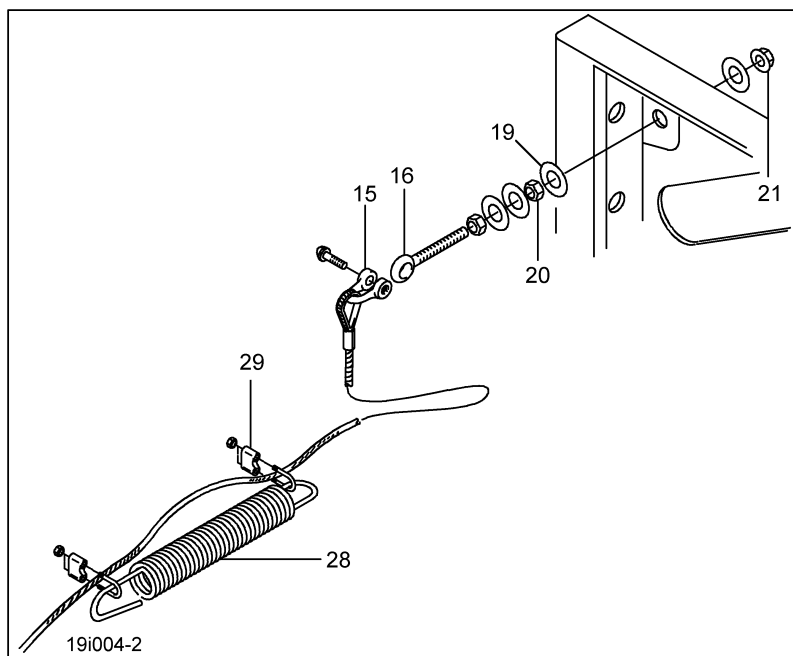

**6 Spuranreisserausleger/ Seile/ Pendelrohr AS 602**

Pos.	Teile-Nr.	Benennung	Anzahl
1	955727	AUSLEGER 4M (02) 402-2 / 452-2	2
2	953889	AUSLEGER AS (02) 602-2	2
3	955729	PENDELROHR 4M (02) AS 402-2 / 452-2	2
4	953881	PENDELROHR AS (02) AS 602-2	2
5	958257	KLEMMSTUECK D9/AD SUPER KUNST. PA6 / B70 SCHWARZ Abb.siehe Baugr.: Spuranreisserhalter, -ausleger AS 302-452	2
6	DC122	6KT-SHR 4017 16X 35 8.8 A2G	4
7	DE045	6KT-MU 4032 M16 8 A2G	4
8	DF122	AUSGL-SHB 42X54X2 ST A2G DIN EN ISO 4759-3 A	2
9	DI136	SPN-STI 8752 12X 60 ST	2
11	955732	DR-SEIL D= 6 L=1350 2 KAUSCHEN 6899B GR.9 AS 402-2 / 452-2	2
12	953896	DR-SEIL D= 6 L=1860 2 KAUSCHEN 6899B GR.9 AS 602-2	2
15	EF116	SCHAEKEL 82101A 0,6 A2G	4
16	DA035	AUG-SHR 444LB 12X100 4.6 A2##	2
17	DC105	6KT-SHR 4017 12X 60 8.8 A2G	2
18	958292	DR 20X4X24,5 DISTANZBUCHSE (FE//ZN12//C) RD 10278 20h9X 24,5 11SMn	2
19	DF056	SHB 7093-1 13X37X3 ST A2G	12
20	DE038	6KT-MU 4032 M12 8 A2G	4
21	DE206	SI-MU 6927 M12 10 FLZNL-480H	4
25	DC124	6KT-SHR 4017 16X 40 8.8 A2G	4
28	HA143	ZUGFED 4,5X28,0X220 (FE//ZN8//C) AWN070002	2
29	EF034	DR-SEILKLEMME 741 5	4
30	955726	DISTANZBLECH (02) BL 10051 6X 30X 90 S355MC	2

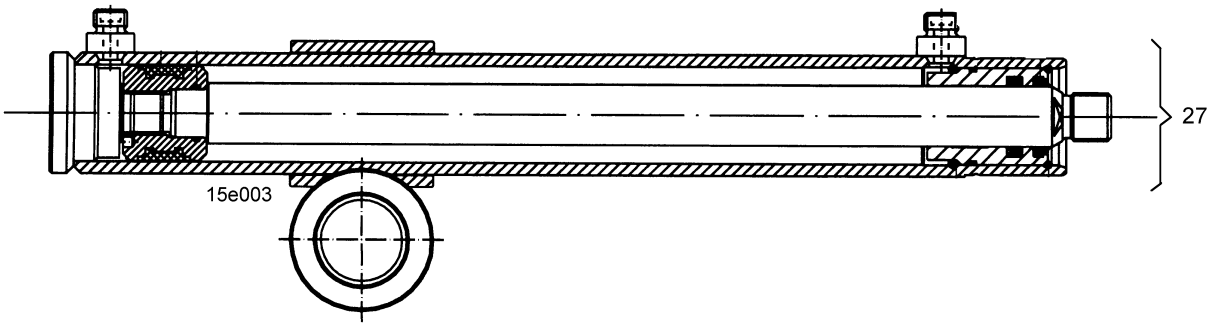
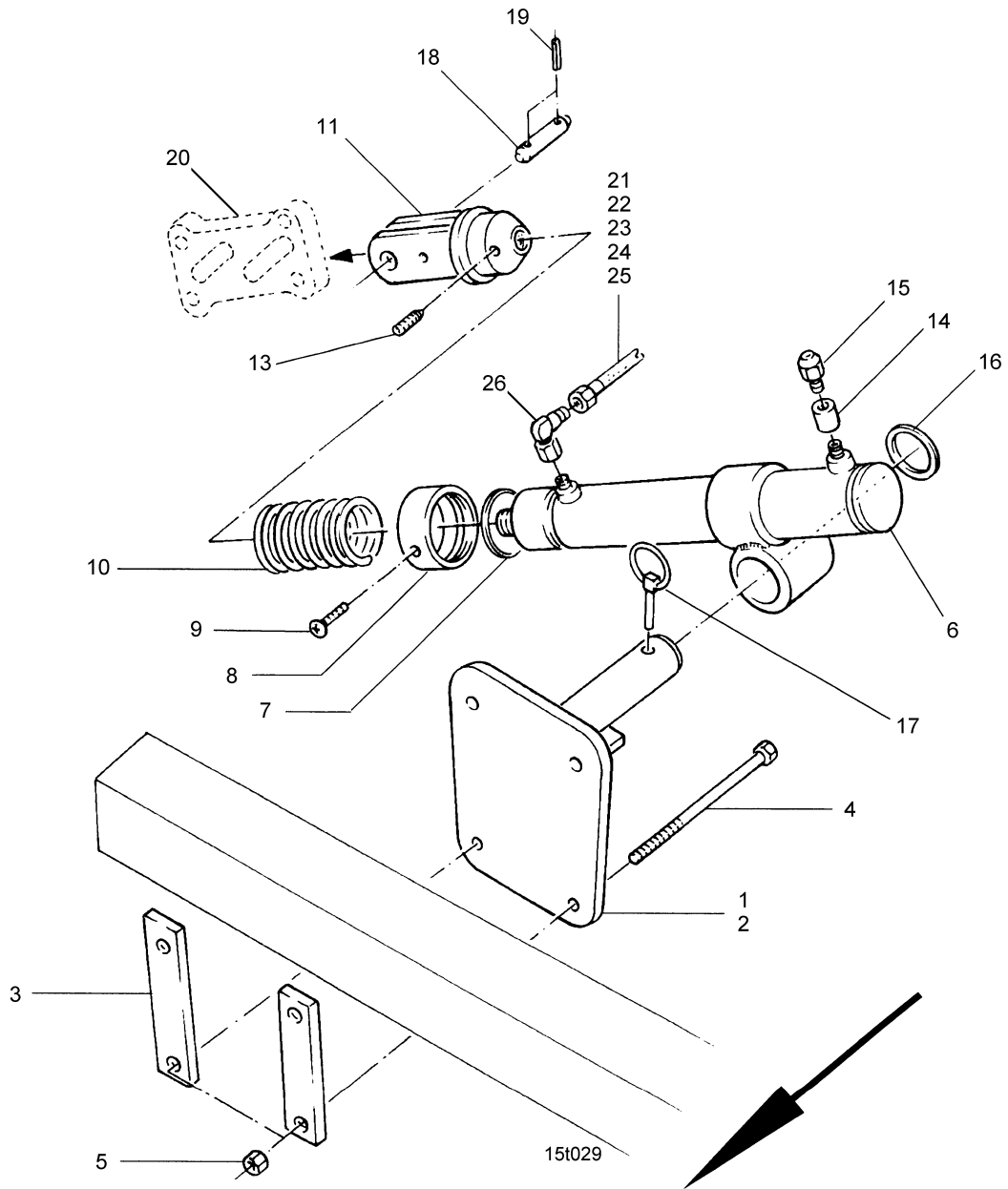

**7 Spuranreissereinklappung, hydr.**

Pos.	Teile-Nr.	Benennung	Anzahl
1	953064	ZYLINDERHALTER RE.(02)	1
2	953065	ZYLINDERHALTER LI.(02)	1
3	3762210	SCHRAUBENPLATTE (FE//ZN12//C) FL 1017 30X 8X 120 ST37	4
4	DB053	6KT-SHR 4014 10X110 8.8 A2G	8
5	DE081	SI-MU 7042 M10 8 A2G	8
6	915751	HYD-ZYL D- 40-25-300- 330 (02)##K	2
7	DL277	SPRENG-RG 7993A 50 FST	2
8	953070	HALTESCHEIBE (FE//ZN12//C) RD 10278 70h9X 23 S355J2G3C+C	2
9	DD074	BL-SHR 7049 4,8X 9,5 C-H ST A2G	2
10	HB067	DRUCKFED 5,5X60,0X213 (FE//ZN8//C)	2
11	953071	GABEL (FE//ZN12//C) (SB)	2
13	DA511	GWD-STI 4027 8X12 45H A2G	2
14	953074	ENTLUEFTUNGSSTUTZEN RD 10278 20X 24 1.4305	2
15	GD126	LUEFTUNGSFILTER M10X1,0 HUNGER- NR.1028-01-00	2
16	DF118	SHB 7091 36X60X5 ST A2G	2
17	DG033	KLP-STE 11023 10X45 A2G	2
18	3237310	LAGERBOLZEN (FE//ZN12//C) RD 10278 15h9X 47 S235JRG2C+C	2
19	DI026	SPN-STI 8752 5X 22 ST FLZNL-720H	2
20	953025	SCHIEBELASCHE (FE//ZN12//C) BL 10051 12X110X 118 S355MC	2
21	GB033	HD-SCHL. 1SN 6 N /N - 2000 DIN20066 ST/A3C THERMOPL. PN250 M.KAP AS 302, AS 402-2, AS 452-2	1
22	GB034	HD-SCHL. 1SN 6 N /N - 2500 DIN20066 ST/A3C THERMOPL. PN250 M.KAP AS 302, AS 402, AS 602-2	1
23	GB086	HD-SCHL. 1SN 6 N /N90- 1500 DIN20066 ST/A3C THERMOPL. PN250 M.KAP AS 402-2, AS452-2	1
24	GB029	HD-SCHL. 1SN 6 N /N - 800 DIN20066 ST/A3C THERMOPL. PN250 M.KAPP AS 402-2, AS 452-2, AS 602-2	1
25	GB035	HD-SCHL. 1SN 6 N /N - 3000 DIN20066 ST/A3C THERMOPL. PN250 M.KAP AS 602-2	1
26	GC034	VS ISO 8434-4-SWE-L8-A3C AS 302	1
27	FB001	ABSTREIFER ASOB-25X33X4/7##K (neue Teile-Nr)	1
27	FC027	NUTRING 25X33X6 NBR-GEWEB##K (neue Teile-Nr)	1
27	FC061	O-RING 20,00X2,00 FKM 80 PTFE-GLEITLACKBESCHICHTUNG (neue Te	1
27	FC063	O-RING 36,00X2,00 FKM 80 PTFE-GLEITLACKBESCHICHTUNG (neue Te	1
27	FC068	KOLBENDICHT. 40-32- 9-21 80NBR (neue Teile-Nr)	1
27	FC227	KOMPAKTDICHTUNG A40 70NBR## (neue Teile-Nr)	1

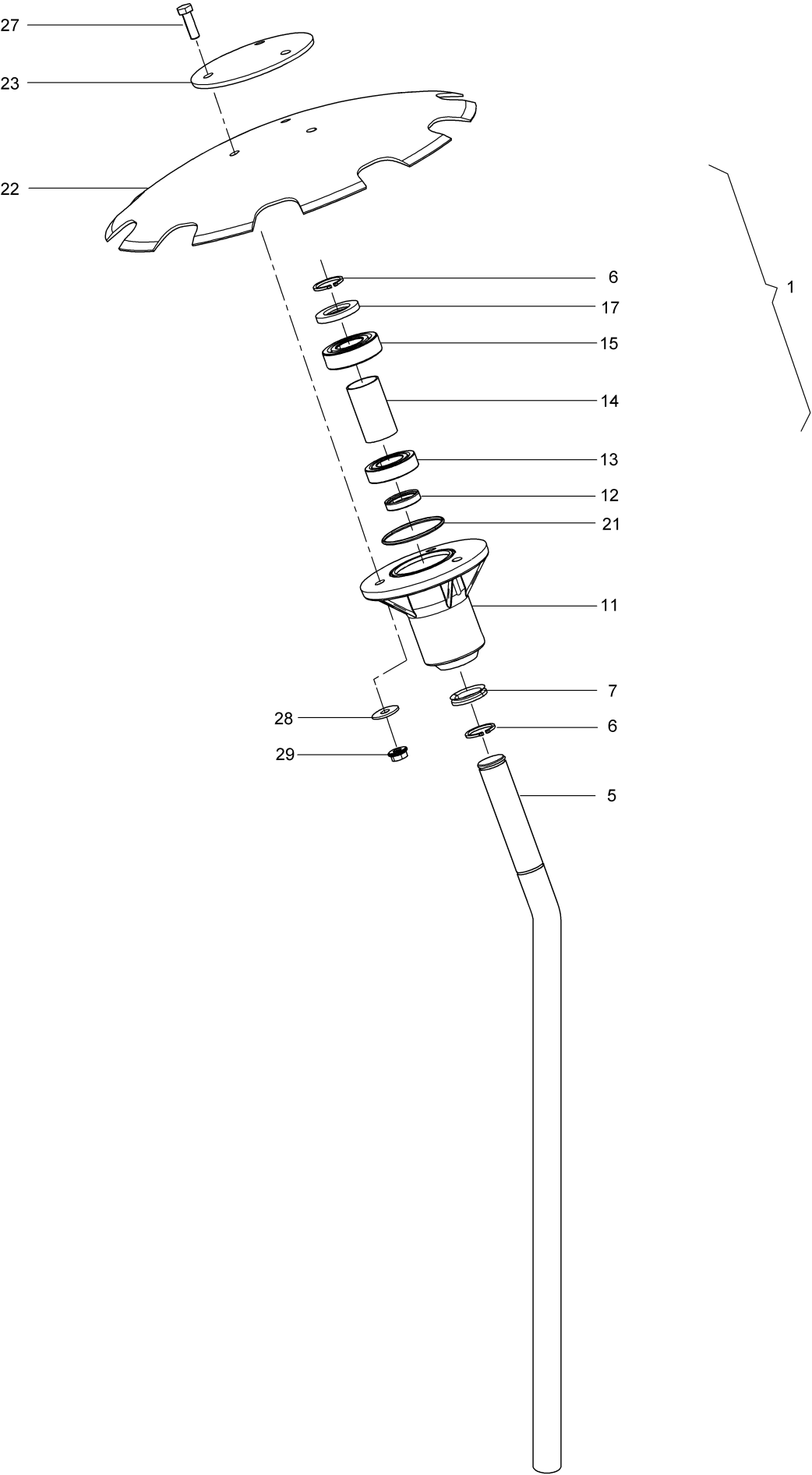

**8 Spurscheiben**

Pos.	Teile-Nr.	Benennung	Anzahl
1	953334	SCHEIBENSPURANREISSER MD-8/D9 KPL. (11)	2
5	950639	SPURANREISSERWELLE RD 669 25X725 C60 KV	1
6	DL085	SI-RG 471 25X2 FST	2
7	FC143	V-RING 22X30,0X 7,5	1
11	951983	SPURANREISSERNABE KUNST. PA6+30%GF SCHWARZ	1
12	FA002	WDR 3760 AS 25X32X 7 NB (BASL)	1
13	CA051	RI-KU-LA 625 6005 2RS	1
14	950640	DISTANZROHR RO 2391 30X1,5X 52 ST35	1
15	CA092	RI-KU-LA 625 6205 2RS GERÄUSCHGEPRÜFT	1
17	952151	SICHERUNGSSCHEIBE KUNST. PA6+30%GF SCHWARZ	1
21	FC144	O-RING 57,00X2,50 NBR 70	1
22	953059	ZACKENSCHIBE GEWOELBT	1
23	3634300	SPURSCHEIBENVERSTAERKUNG (02) SPALT-BD 4X D116 DD11	1
27	DC035	6KT-SHR 4017 8X 25 8.8 A2G	3
28	DF024	SHB 7093-1 8,4X24X2 ST A2G	3
29	DE204	SI-MU M 8 8 A2G (SPERRZAHN)	3

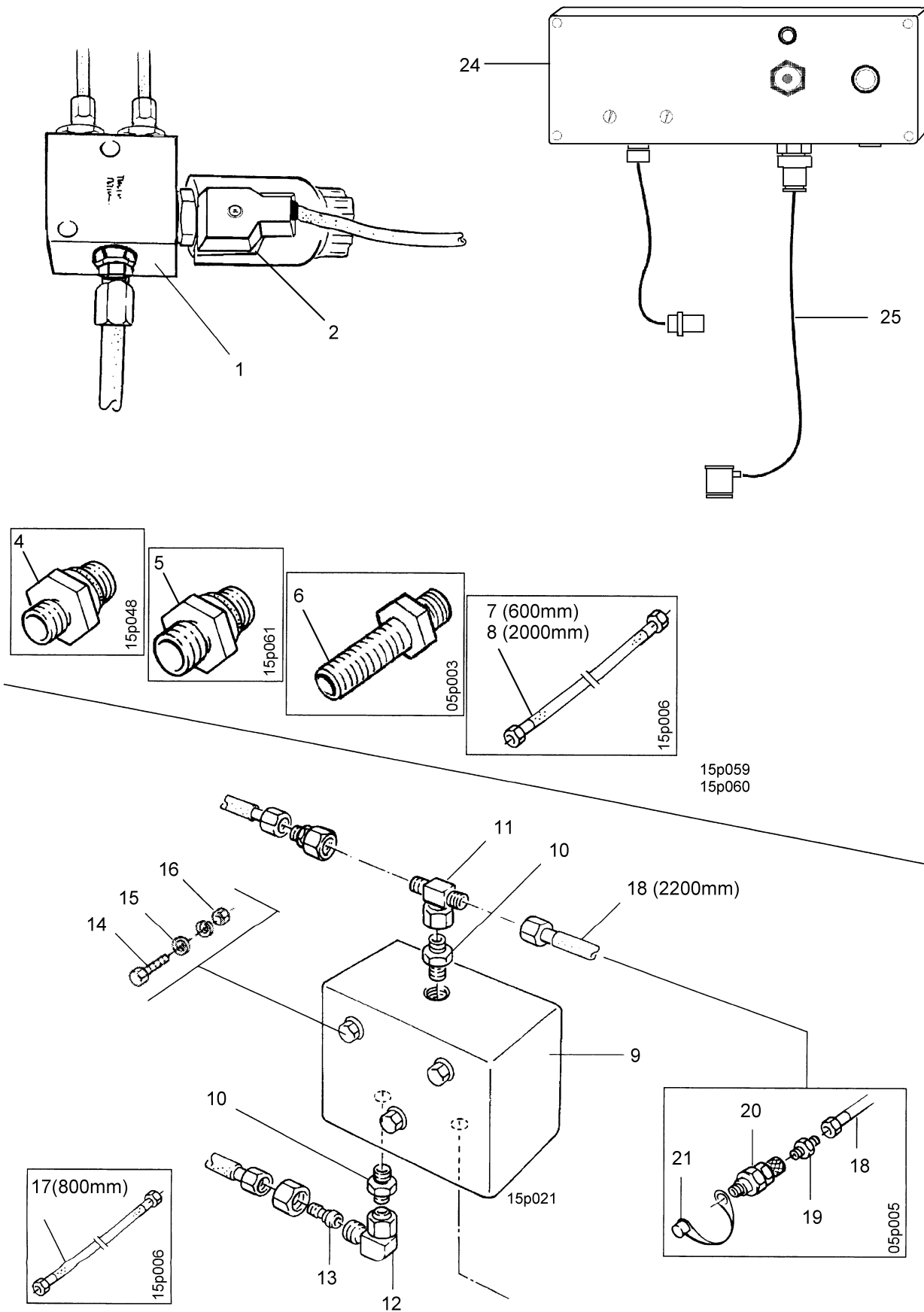

**9 Ventile, Hydraulikteile**

Pos.	Teile-Nr.	Benennung	Anzahl
1	GD129	SITZVENTIL 3/2 WEGE 12V	1
2	NZ058	FLACHDICHTUNG 1,5X29X29 SILIKON	1
4	GC174	VS ISO 8434-1-SDS-L8XG3/8-TYPE B-A3C	1
5	GC180	VS ISO 8434-1-SDS-L12XG3/8-TYPE E-A3C	1
6	GC173	VS ISO 8434-1-BHLN-L8-A3C	1
7	GB088	HD-SCHL. 2SN 10 N /N - 600 DIN20066 ST/A3C PN250 M.KAPPEN	1
8	GB033	HD-SCHL. 1SN 6 N /N - 2000 DIN20066 ST/A3C THERMOPL. PN250 M.KAP	1
9	GD222	GASSENMARK.-VENTIL II M.3 STOESSEL VERSCHRAUB.	1
10	GC115	VS ISO 8434-1-SDS-L12X3/4-16UNF-TYPE F A3C	1
11	GC035	VS ISO 8434-4-SWBT-L12-A3C	1
12	GC051	VS ISO 8434-4-SWE-L12-A3C	2
13	GC029	VS ISO 8434-4-RESWS-L12-8-A3C	2
14	DB027	6KT-SHR 4014 8X 70 8.8 A2G	3
15	DF020	SHB 7090 8,4X16X1,6 ST A2G	3
16	DE204	SI-MU M 8 8 A2G (SPERRZAHN)	3
17	GB029	HD-SCHL. 1SN 6 N /N - 800 DIN20066 ST/A3C THERMOPL. PN250 M.KAPP	1
18	GB044	HD-SCHL. 2SN 10 N /N - 2200 DIN20066 ST/A3C PN250 M.KAPPEN	1
19	GD044	DROSSELVENTIL DN10 ES.12L/AS.M18X1,5	1
20	GD007	SVK-STECKER 7241-1A 12,5 IG-18X1,5 A3C ZUS. ANFORDER. NACH ISO 5	1
21	GD028	SVK-STAUWKAPPE F.STECKER 12,5 PE GRUEN	1
24	953568	GRUNDGERAET M.SCHALTER F. FAGASCHA U. AMFUEME	1
25	953183	ANSCHLUSSKABEL F.ELEK.- HYDR. VENTIL	1

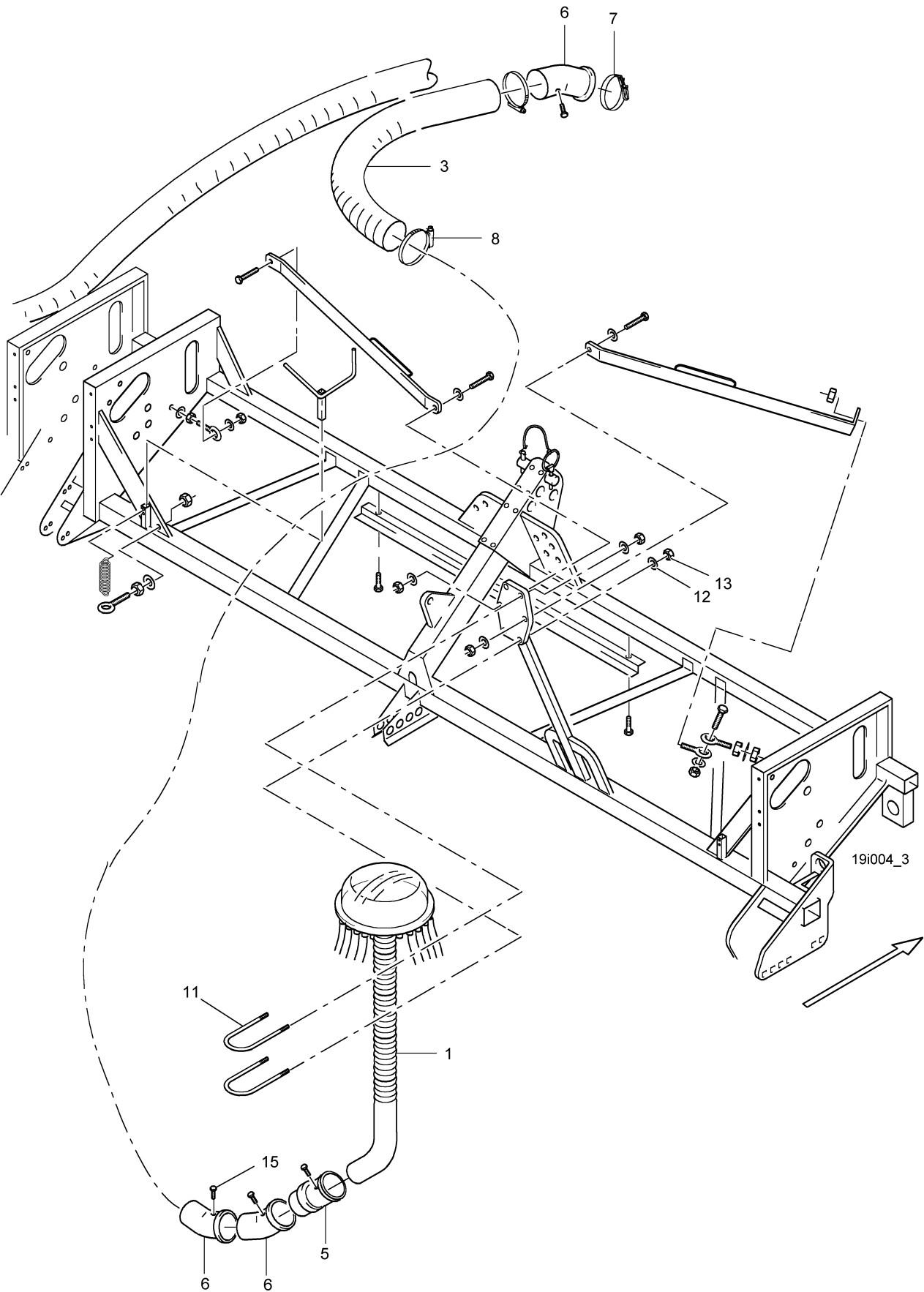

10 Wellrohr, Schlauchanschlüsse

[illegible]

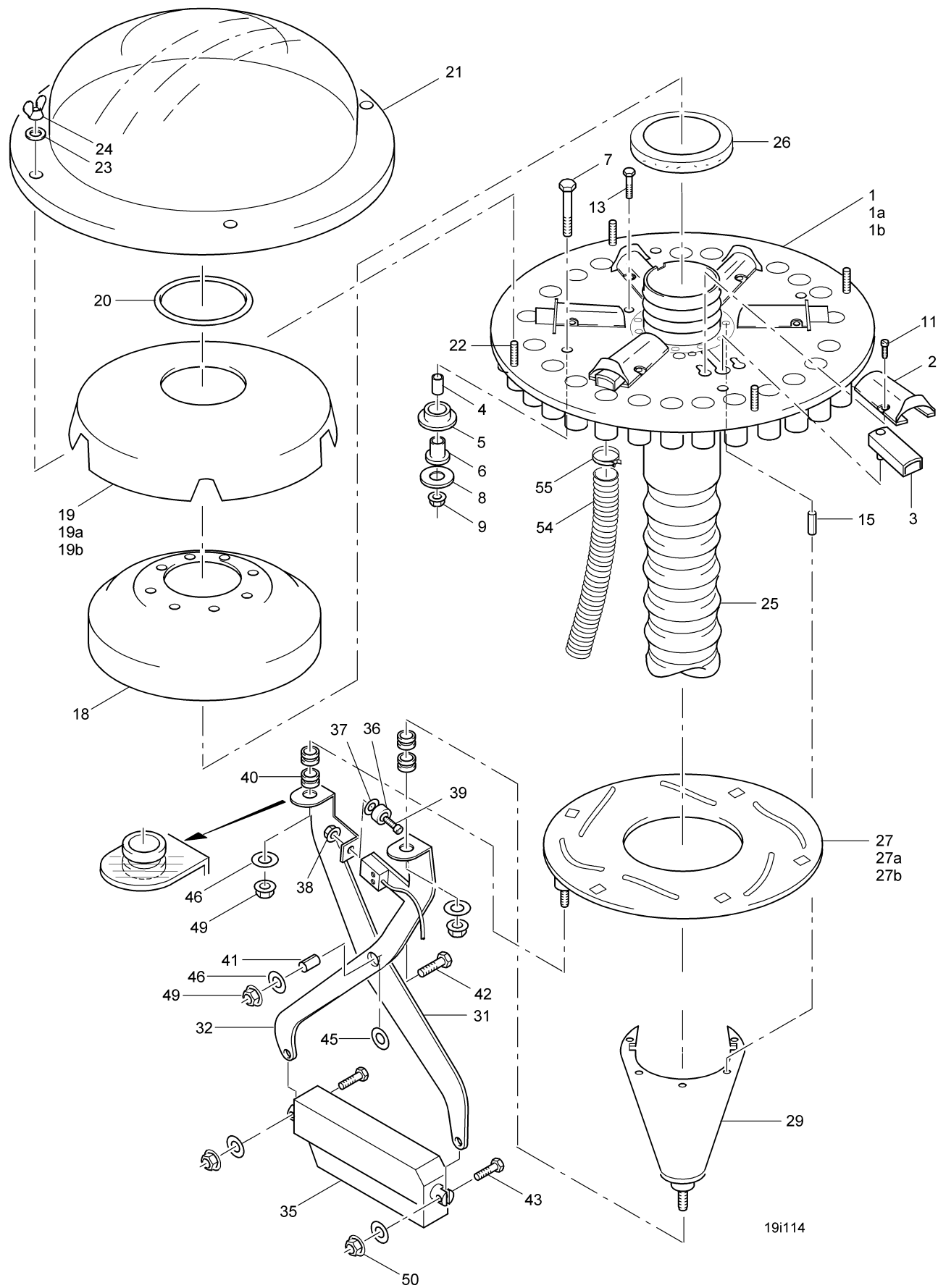

**11 Verteiler mit Schieberfahrgassenschaltung****Teil 1**

Pos.	Teile-Nr.	Benennung	Anzahl
1	955002	VERTEILERGR.PL. 24 (02) AS 302, AS602-2	1
1a	955036	VERTEILERGR.PL. 32 (02) AS 402, AS402-2	1
1b	955038	VERTEILERGR.PL. 36 (02) AS 452, AS452-2	1
2	952698	SCHIEBERTUNNEL KUNST. POM ORANGE	6
3	953685	SCHIEBER MIT LAGER	6
4	954956	DISTANZHUELSE RD 669 12X 12,7 1.4104	1
5	954955	FUEHRUNGSHUELSE RD 30X11 GC-CUSN7ZNPB	1
6	CH053	GLEIT-LA BB D=12/14/20 L=12 IGLIDUR J	1
7	DC038	6KT-SHR 4017 8X 30 8.8 A2G	1
8	DF176	SHB 7093-1 8,4X24X2 A2	1
9	DE210	SI-MU 6927 M 8 8 A2G	1
11	DD247	FL-KPF-SHR 7045 5X 8 H A2-70	12
13	DC013	6KT-SHR 4017 6X 12 A2-70	4
15	DI025	SPN-STI 8752 5X 20 ST FLZNL-720H	1
18	952754	SCHAUMSTOFFEINSATZ POLYFORM ET PF174 ROT	2
19	953324	HAUBE-INNEN-24 AS 302, AS602-2	1
19a	953326	HAUBE-INNEN-32 ALU AS 402, AS402-2	1
19b	953327	HAUBE-INNEN-36 ALU AS 452, AS452-2	1
20	FC171	O-RING 91,44X5,33 EPDM	1
21	954639	VERTEILERHAUBE AUSSEN PC UV-STABIL	1
22	DC036	6KT-SHR 4017 8X 25 A2-70	4
23	DF176	SHB 7093-1 8,4X24X2 A2	4
24	DE248	FLG-MU 315 M 8 A4-70	4
25	960401	WELLROHR 125 INNEN (02) (SB)	1
26	FG088	DICHTUNG 25,0 X D=120/160 POLYFORM ET PF174 ROT	1

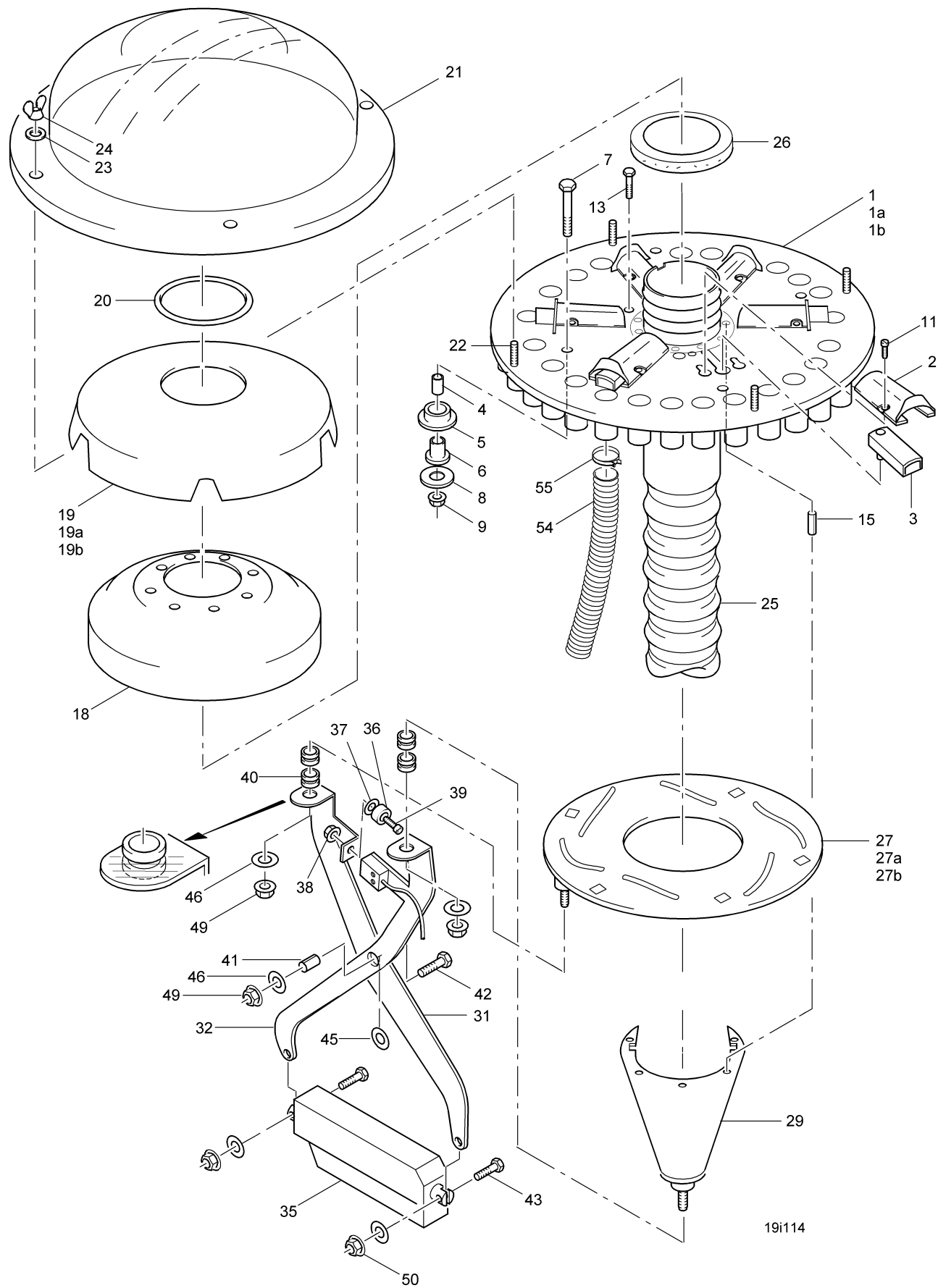

**11 Verteiler mit Schieberfahrgassenschaltung****Teil 2**

Pos.	Teile-Nr.	Benennung	Anzahl
27	954975	STEUERSCHEIBE 24 AS 302, AS602-2	1
27a	955113	STEUERSCHEIBE 32 AS 402, AS402-2	1
27b	955115	STEUERSCHEIBE 36 AS 452, AS452-2	1
29	955798	HALTER F.LINAK LA12	1
31	955801	SCHERE RE. F.LINAK LA12 BL 10259 5,0X218X 309 .4301	1
32	955800	SCHERE LI. F.LINAK LA12 BL 10259 5,0X218X 309 .4301 AS 302, AS602-2	1
35	957272	MOTOR F.FAGASCHA M.SENSOR 500N/M	1
36	NZ042	MAGNET RUND OHNE SCHRAUBE MAGNET	1
37	IA025	GUMMISCHEIBE 5X20X1 30-40 SHORE	1
38	DE196	SI-MU 985 M 5 A4-70	1
39	DD251	FL-KPF-SHR 7045 5X20 H 4.8 A2G	1
40	ID053	KABELMUFFE D= 9,0/13/17	4
41	DI137	SPN-STI 8752 14X 12 ST	1
42	DC035	6KT-SHR 4017 8X 25 8.8 A2G	1
43	DC068	6KT-SHR 4017 10X 35 8.8 A2G	2
45	DL029	PA-SHB 988 15X 21X1 ST2K60 A2G	1
46	DF024	SHB 7093-1 8,4X24X2 ST A2G	1
49	DE210	SI-MU 6927 M 8 8 A2G	3
50	DE211	SI-MU 6927 M10 10 FLZNL-480H	4
54	AP331	SCHLAUCH DN 30 M.SPIRALE	1
55	KE155	FEDERBAND-SHEL 3021 A 35/12	

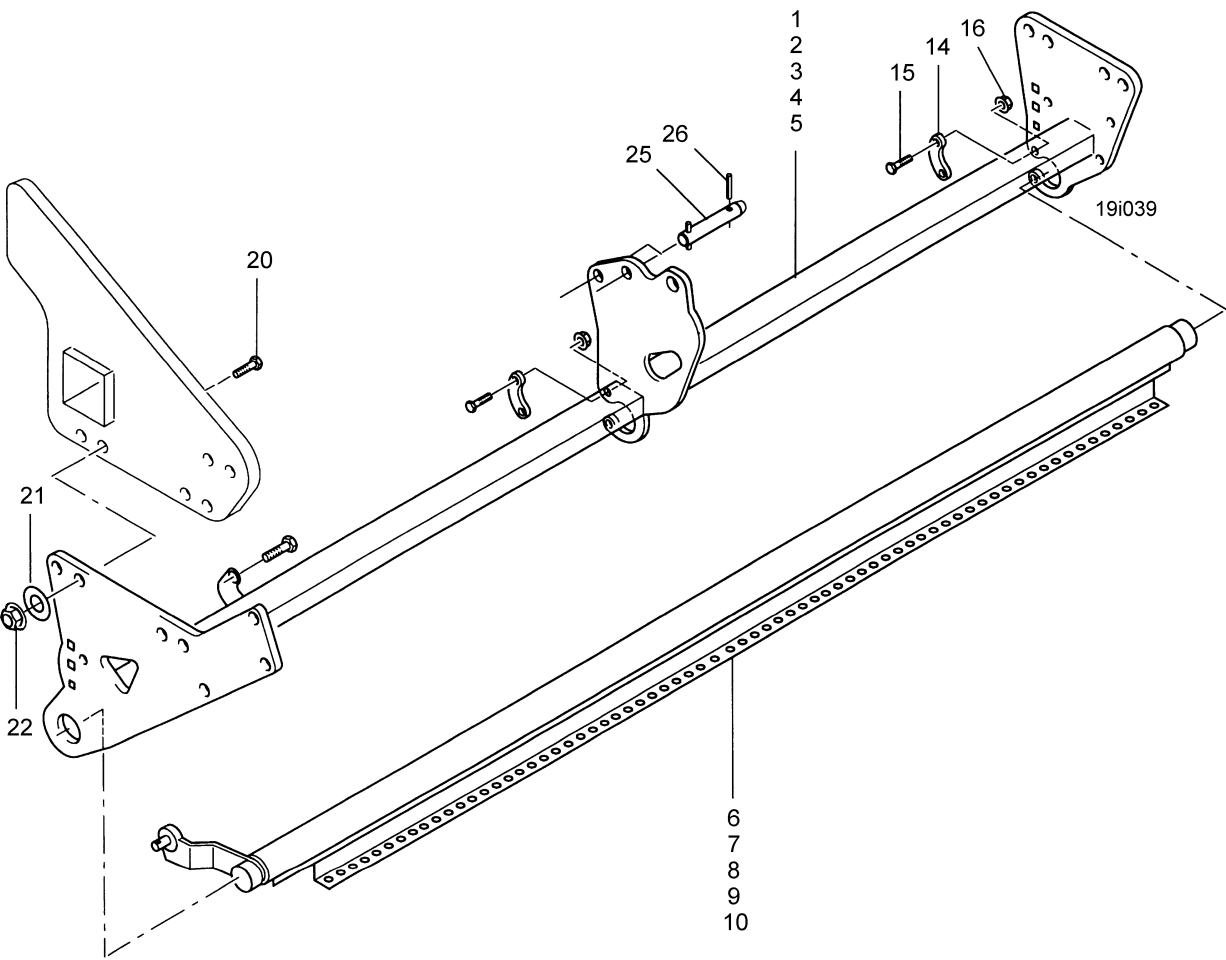

**12 Scharrahmen**

Pos.	Teile-Nr.	Benennung	Anzahl
1	955763	SCHARHALTESCHIENE AD303 AS 303, AS603-2 (2x)	1
2	955764	SCHARHALTESCHIENE AD403 AS 403	1
3	955754	SCHARHALTESCHIENE AD453 AS 453	1
4	956212	SCHARHALTESCHIENE AS403-2 ** (02) AS 403-2	2
5	956215	SCHARHALTESCHIENE AS453-2** (02) AS 453-2	2
6	955689	SCHARDR.VERST.SCHI.AD303 AS 303, AS603-2 (2x)	1
7	955752	SCHARDR.VERST.SCHI.AD403 (02) AS 403	1
8	955755	SCHARDR.VERST.SCHI.AD453 AS 453	1
9	956213	SCHARDR.VERSTEL.SCHI.AS403-2** (02) AS 403-2	2
10	956216	SCHARDR.VERSTEL.SCHI. ** AS453-2 (02) AS 453-2	2
14	955924	SICHERUNG BL 10051 6X 56X 102 S355MC	1
15	DC035	6KT-SHR 4017 8X 25 8.8 A2G	2
16	DE204	SI-MU M 8 8 A2G (SPERRZAHN)	2
20	DA269	FL-RD-SHR 603 12X 30 8.8 A2G	8
21	DF040	AUSGL-SHB 12X24X1 ST A2G DIN EN ISO 4759-3 A	8
22	DE082	SI-MU 7042 M12 8 A2G	8
25	3287310	ABSTECKBOLZEN (FE//ZN12//C) F.SCHARH.SCHIENE AD SP.	3
26	DI053	SPN-STI 8752 6X 45 ST FLZNL-720H	3

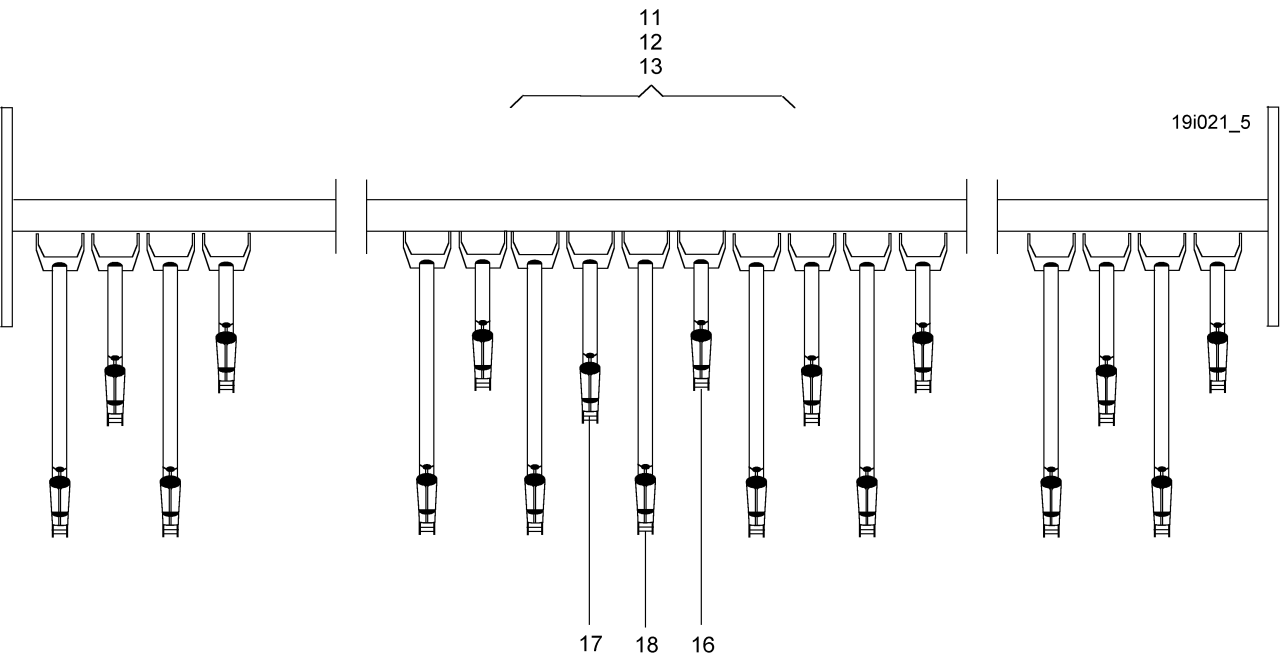
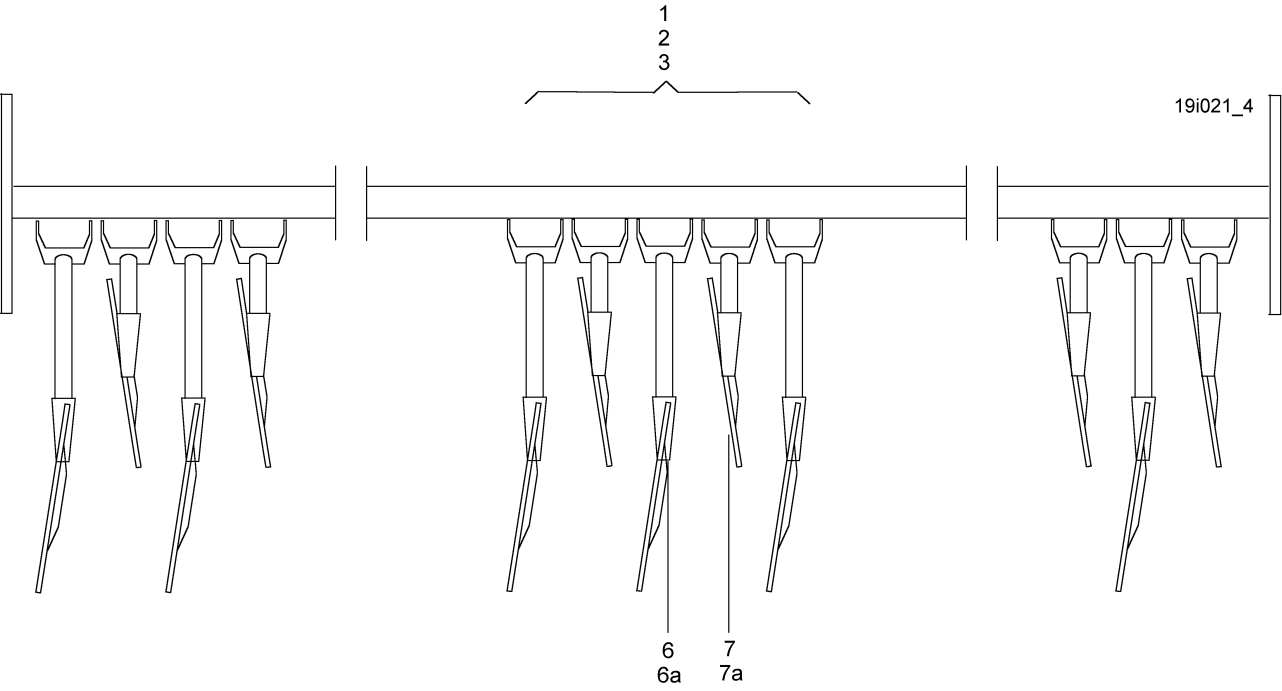

**13 RoTeC- / WS-Scharsatz, Übersicht AS 303, 403, 453**

Pos.	Teile-Nr.	Benennung	Anzahl
o.Abb.	0000100	# Hinweis: Rollschare vor RoTeC-Schare finden Sie in ET-Liste Airstar Avant, FRS/FPS/AS, MH 250	
1	957116	Scharsatz AD-P 24 RoTeC-Schare komplett	1
2	957118	Scharsatz AD-P/PS 32 RoTeC-Schare komplett	1
3	957119	Scharsatz AD-P 36 RoTeC-Schare komplett	1
6	955100	ROLLSCHAR AD/D9 LG. (11) 01 RoTeC-Schare ohne Saatileitungsrohr, Zugfeder und Befestigungsteile	1
6a	965731	ROTEC LG (11) (SB) Scharkörper mit Verschleißspitze, ohne Anbauteile	1
7	955107	ROLLSCHAR AD03 KZ. (11) 01 RoTeC-Schare ohne Saatileitungsrohr, Zugfeder und Befestigungsteile	1
7a	965730	ROTEC AD KURZ 06 (11) (SB) Scharkörper mit Verschleißspitze, ohne Anbauteile	1
11	957127	Scharsatz AD-P mit 24 WS-Scharen komplett	1
12	957129	Scharsatz AD-P/PS mit 32 WS-Scharen komplett	1
13	957130	Scharsatz AD-P mit 36 WS-Scharen komplett	1
16	957473	SCHAR KZ. (11) ohne Saatileitungsrohr, Zugfeder, Scharstütze, Trichter und Befestigungsteile	1
17	957474	SCHAR HALB-LG. (11) ohne Saatileitungsrohr, Zugfeder, Scharstütze, Trichter und Befestigungsteile	1
18	957475	SCHAR LG. (11) ohne Saatileitungsrohr, Zugfeder, Scharstütze, Trichter und Befestigungsteile	1

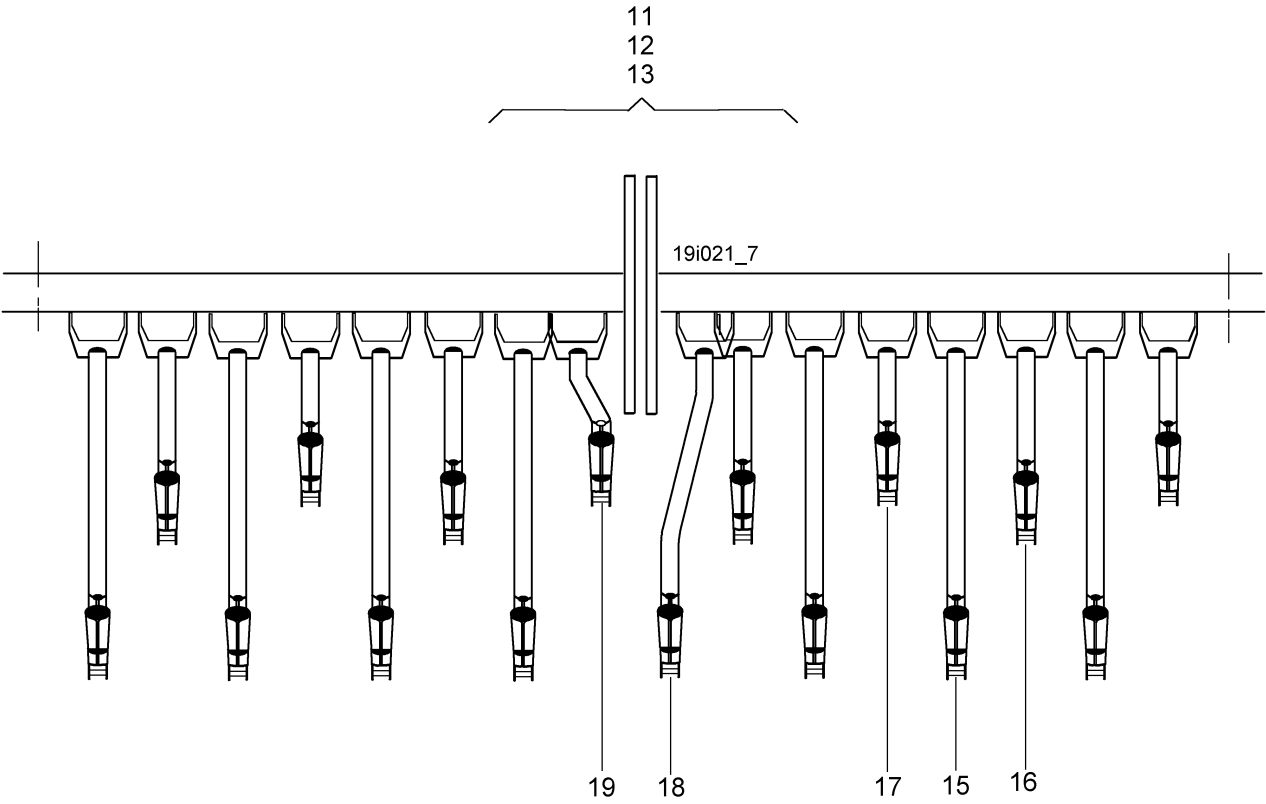
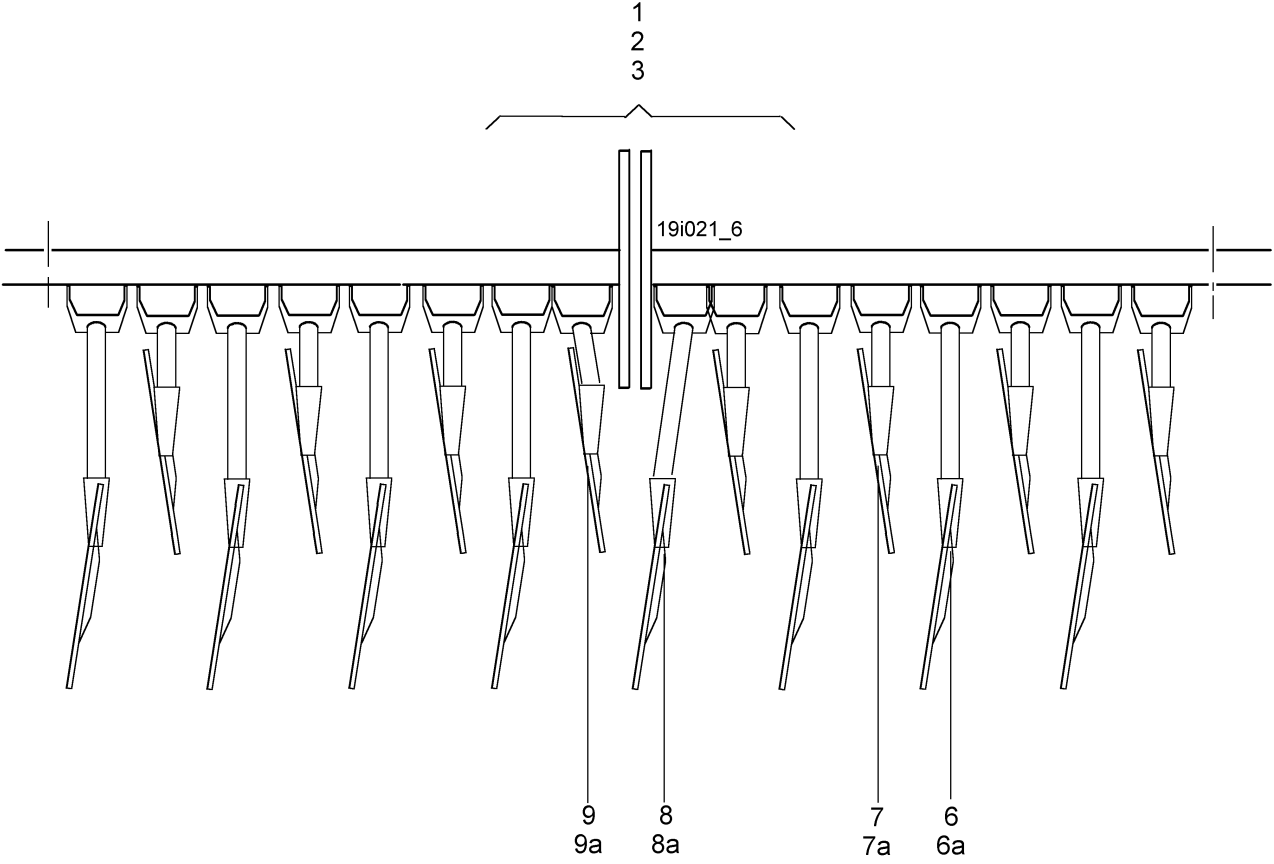

**14 RoTeC- / WS-Scharsatz, Übersicht AS 403-2, 453-2, 603-2**

Pos.	Teile-Nr.	Benennung	Anzahl
o.Abb.	0000100	# Hinweis: Rollschare vor RoTeC-Schare finden Sie in ET-Liste Airstar Avant, FRS/FPS/AS, MH 250	
1	959447	Scharsatz PS 32 RoTeC-Schare komplett	1
2	NML	NICHT MEHR LIEFERBAR komplett	1
3	959449	Scharsatz PS 48 RoTeC-Schare komplett	1
6	955100	ROLLSCHAR AD/D9 LG. (11) 01 RoTeC-Schare ohne Saatleitungsrohr, Zugfeder und Befestigungsteile	1
6a	965731	ROTEC LG (11) (SB) Scharkörper mit Verschleißspitze, ohne Anbauteile	1
7	959443	ROTEC-SCHAR AS-03 KZ. (11) ohne Saatleitungsrohr, Zugfeder und Befestigungsteile	1
7a	965730	ROTEC AD KURZ 06 (11) (SB) Scharkörper mit Verschleißspitze, ohne Anbauteile	1
8	959445	ROTEC-SCHAR AS-03 RE.MI. KPL. (11) ohne Saatleitungsrohr, Zugfeder und Befestigungsteile	1
8a	965732	ROTEC LG 75L (11) (SB) Scharkörper mit Verschleißspitze, ohne Anbauteile	1
9	959446	ROTEC-SCHAR AS-03 LI.MI. KPL. (11) ohne Saatleitungsrohr, Zugfeder und Befestigungsteile	1
9a	955709	ROLLSCHAR D9 4.A.RE. Scharkörper mit Verschleißspitze, ohne Anbauteile	1
11	958951	Scharsatz AS mit 32 WS-Scharen komplett	1
12	NML	NICHT MEHR LIEFERBAR komplett	1
13	958955	Scharsatz AS mit 48 WS-Scharen komplett	1
15	955372	SCHAR LG. (11) ohne Saatleitungsrohr, Zugfeder	1
16	955369	SCHAR HALBLANG (11) ohne Saatleitungsrohr, Zugfeder	1
17	955366	SCHAR KZ. (11) ohne Saatleitungsrohr, Zugfeder	1
18	955386	SCHAR 3 AU.LI. (11) ohne Saatleitungsrohr, Zugfeder	1
19	955389	SCHAR 4 AU.RE. (11) ohne Saatleitungsrohr, Zugfeder	1

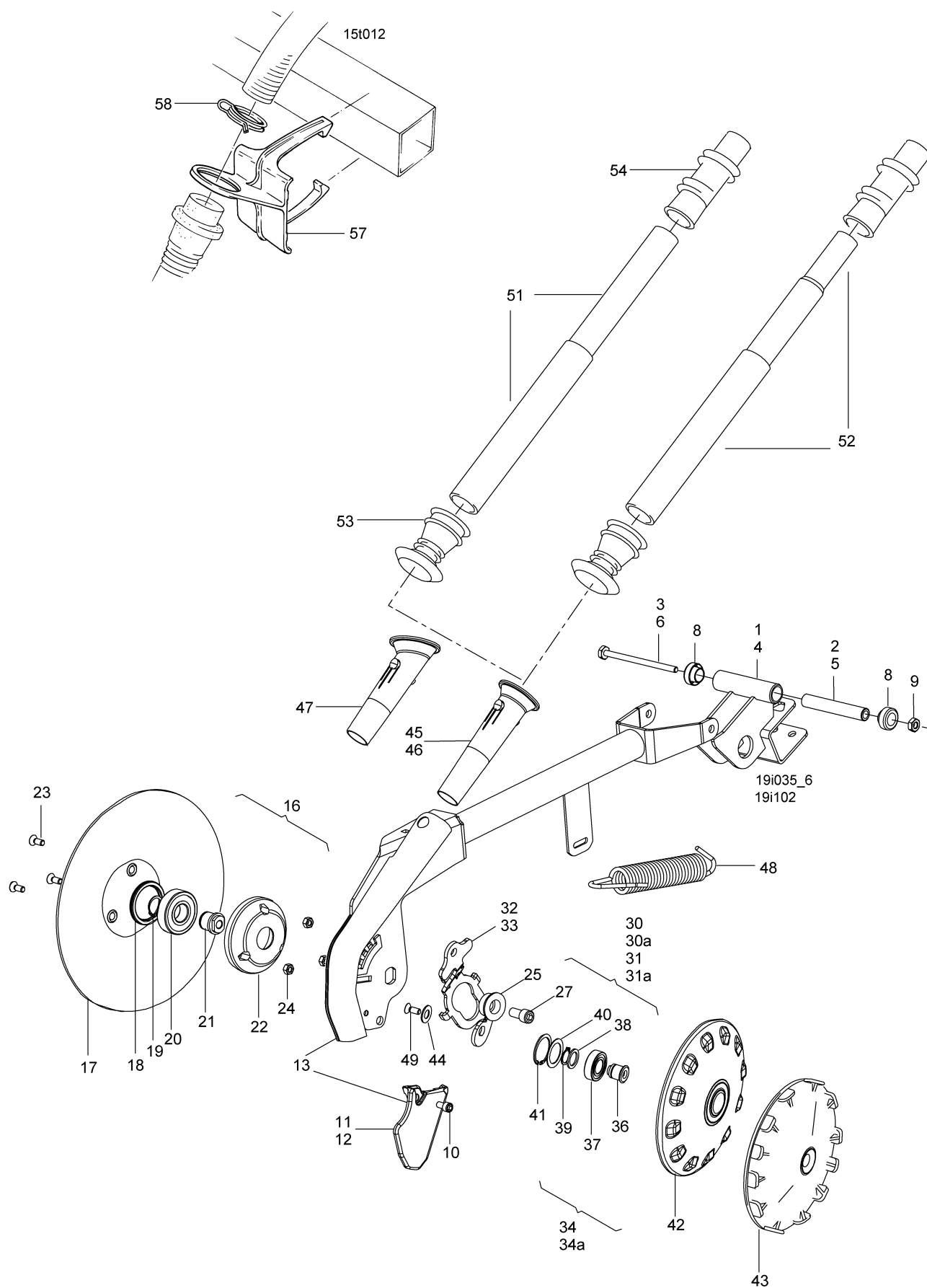

**15 RoTeC-Schar, Einzelteile****Teil 1**

Pos.	Teile-Nr.	Benennung	Anzahl
o.Abb.	0000100	# Hinweis: Rollschare vor RoTeC-Schare finden Sie in ET-Liste Airstar Avant, FRS/FPS/AS, MH 250	
1	955487	SCHARLAGERSCHELLE (L)(11)	1
2	951406	DISTANZLAGERROHR RO 10305 18X3,5X110 S235G2T	1
3	DB142	6KT-SHR 4014 10X130 8.8 A2G	1
4	955488	SCHARLAGERSCHELLE (K)(11)	1
5	3887300	DISTANZLAGERROHR RO 10305 18X3,5X 80 S235G2T	1
6	DB052	6KT-SHR 4014 10X100 8.8 A2G	1
8	962186	LAGERBUCHSE KUNST:LATILUB 75/4-20T	2
9	DE032	6KT-MU 4032 M10 8 A2G	1
10	DA534	ZYL-SHR 4762 8X 16 8.8 A2G	1
11	955995	VERSCHLEISS-SPITZE 99 LG. GH25	1
12	955996	VERSCHLEISS-SPITZE 99 KZ. GH25	1
13	0000100	# Rotec-Scharkörper mit Verschleißspitze, ohne Anbauteile Teile-Nr. siehe Baugruppe "Rotec-/WS-Scharsatz, Übersicht...."	
16	970401	KOLTERSCHEIBE KPL. (MB) darin enthalten Pos. 17-24	1
17	962292	KOLTERSCHEIBE BL 10051 3X D= 320 BORSTAHL	1
18	956273	PRESSDECKEL KUNST. PA6 SCHWARZ	1
19	DL163	SI-RG 471 25X1,2 FST A2G	1
20	CA076	RI-KU-LA 625 6305 2RS NSK DDUKM/ST3H	1
21	965413	LAGERACHSE RD 10278 30X 29,8 S355J2G3C+C	1
22	955071	LAGERDECKEL KUNST. PA /GRIVORY SCHW.	1
23	DD512	SE-SHR 7991 I-STERN 8X22 10.9 FLZNL-480H-MK KLEB. BESCHICH. DIN 267	3
24	DE080	SI-MU 7042 M 8 8 A2G	3
25	956438	BUCHSE ABGESETZT (FE//ZN12//C) RD 10278 40h9X 16 11SMn30+C	1
27	DA535	ZYL-SHR 4762 12X 30 10.9 FLZNL-480H-MK KLEBENDE BESCHICHTUNG NA	1

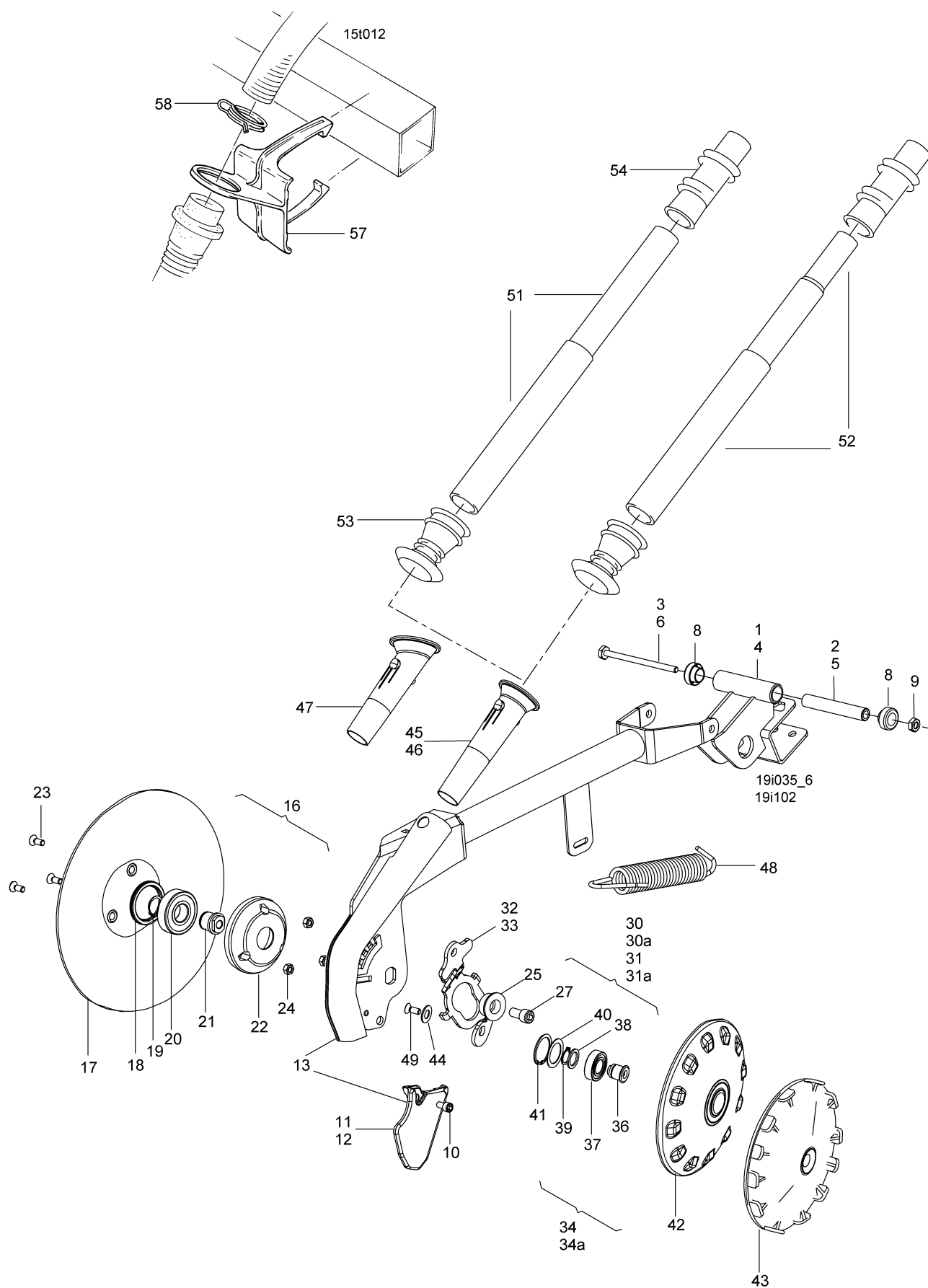



15 RoTeC-Schar, Einzelteile

Teil 2

Pos.	Teile-Nr.	Benennung	Anzahl
30	955460	Tiefenbegrenzungsscheibe zum kurzen RoTeC-Schar bestehend aus: Nr. 23, 32, 34, 44	1
31	955459	Tiefenbegrenzungsscheibe zum langen RoTeC-Schar bestehend aus: Nr. 23, 33, 34, 44	1
30a	957266	Flachsätscheibe zum kurzen RoTeC-Schar Sonderzubehör, bestehend aus Pos.23, 32, 34a, 44	1
31a	957265	Flachsätscheibe zum langen RoTeC-Schar Sonderzubehör, bestehend aus Pos.23, 33, 34a, 44	1
32	956033	TIEFENVERSTELLHEB.KZ. (FE//ZN12//C) BL 10051 5X 92X 227 S355MC	1
33	956032	TIEFENVERSTELLHEB.LG. (FE//ZN12//C) BL 10051 5X 92X 227 S355MC	1
34	954960	TIEFENBEGR.-SCHEIBE bestehend aus: Nr.36-42	1
34a	957265	Flachsätscheibe zum langen RoTeC-Schar bestehend aus Pos. 36-41, 43	1
36	954958	ACHSE F.TIEFENBEGRENZER RD 10278 25X 24,5 S355L2G3C+C	1
37	CA079	RI-KU-LA 625 6004 2RS NSK DDUCM/ST3H	1
38	DL016	S-SHB 988 20X 28X2,0 C60 A2G	1
39	DL223	SI-RG 471 20X1,2 1.4116	1
40	DL044	PA-SHB 988 30X 42X1 ST2K60	1
41	DL140	SI-RG 472 42X1,75 FST	1
42	967584	REINIGUNGSSCHEIBE D=228 FM PUR / A92E4246 NA+ FM-FARBE 102382	1
43	967585	FLACHSAESCHEIBE D=228 FM PUR / A92E4246 NA+ FM-FARBE 102382	1
44	956029	SCHEIBE F.SE-SHR M8 (FE//ZN12//C) SPALT-BD 2X 25 DD11	1
45	954520	TRICHTER KUNST. PA6 SCHWARZ	1
46	956448	TRICHTER KUNST. PA6 SCHWARZ nur Schar Mitte kurz (AS 402-2, 452-2, 602-2)	1
47	958293	SONDERTRICHTER MEKA L=142 nur Schar Mitte lang (AS 402-2, 452-2, 602-2)	1
48	HA134	ZUGFED 5,5X33,4X220 (FE//ZN8//C) AWN070002	1
49	DD414	SE-SHR 10642 8X 20 8.8 A2G	1
50	960746	SAATLEIT.RO.MEKA AD-P SPEC. F. SCHARS. 17R ROTEC darin enthalten Pos. 53, 54	1
51	954723	SAATLEITUNGS-RO 2 LG. KPL. darin enthalten Pos. 53, 54	1
52	952938	SAATLEITUNGS-RO KZ. darin enthalten Pos. 53, 54	1
53	951955	ANSCHLUSSBALG KUNST. PVC 70-SH. SCHWARZ	1
54	952894	FALTENBALG PNEU. KUNST. PVC 70-SH. SCHWARZ	1
57	952936	FALTENBALGHALTER KUNST. PA6 SCHWARZ	1
58	KE099	FEDERBAND-SHEL 44/12 (FE//ZN8//A)	1
o.Abb.	3884300	KEILSCHRAUBE 10X83/33 8.8 A2G	1
o.Abb.	DE032	6KT-MU 4032 M10 8 A2G	1

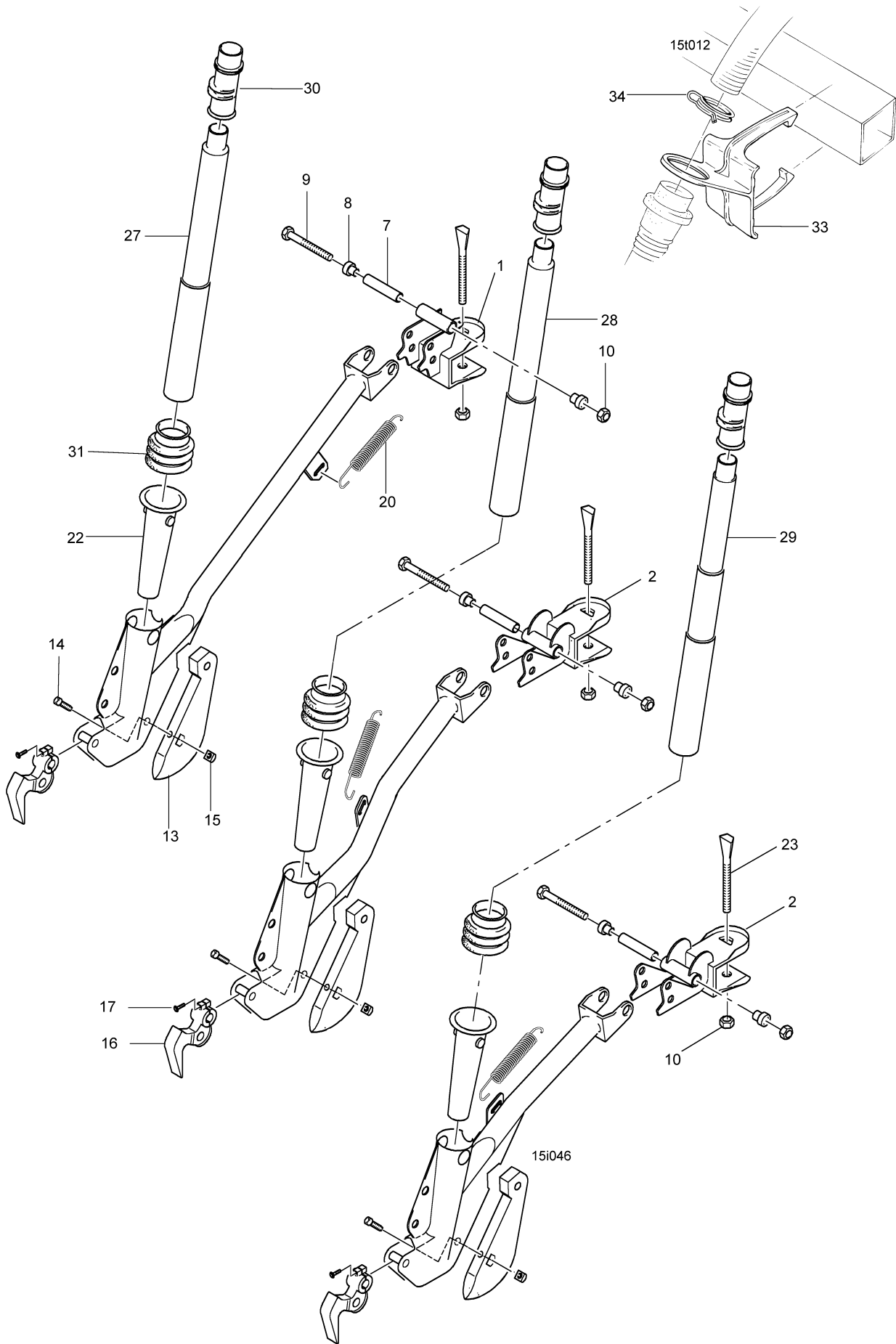



16 WS-Schar, Einzelteile

Pos.	Teile-Nr.	Benennung	Anzahl
1	955403	SCHARLAGERHALTER LG. (11)	1
2	955402	SCHARLAGERHALTER KZ. (11)	1
7	3887300	DISTANZLAGERROHR RO 10305 18X3,5X 80 S235G2T	1
8	962186	LAGERBUCHSE KUNST:LATILUB 75/4-20T	1
9	DB052	6KT-SHR 4014 10X100 8.8 A2G	1
10	DE032	6KT-MU 4032 M10 8 A2G	2
13	956971	SCHARSPITZE (11)	1
14	DA118	ZYL-SHR 4762 10X 20 8.8	1
15	DE012	4KT-MU 557 M10 5 A2G	1
16	954927	SCHARSTUETZE KUNST. PA66 ORANGE	1
17	DD094	BL-SHR 7049 4,8X16 C-H ST A2G	1
20	HA143	ZUGFED 4,5X28,0X220 (FE//ZN8//C) AWN070002	1
22	954520	TRICHTER KUNST. PA6 SCHWARZ	1
23	3884300	KEILSCHRAUBE 10X83/33 8.8 A2G	1
27	954723	SAATLEITUNGS-RO 2 LG. KPL.	1
		darin enthalten Pos. 30, 31	
28	952937	SAATLEITUNGS-RO LG.	1
		darin enthalten Pos. 30, 31	
29	952938	SAATLEITUNGS-RO KZ.	1
		darin enthalten Pos. 30, 31	
30	952894	FALTENBALG PNEU. KUNST. PVC 70-SH. SCHWARZ	1
31	951955	ANSCHLUSSBALG KUNST. PVC 70-SH. SCHWARZ	1
33	952936	FALTENBALGHALTER KUNST. PA6 SCHWARZ	1
34	KE099	FEDERBAND-SHEL 44/12 (FE//ZN8//A)	1

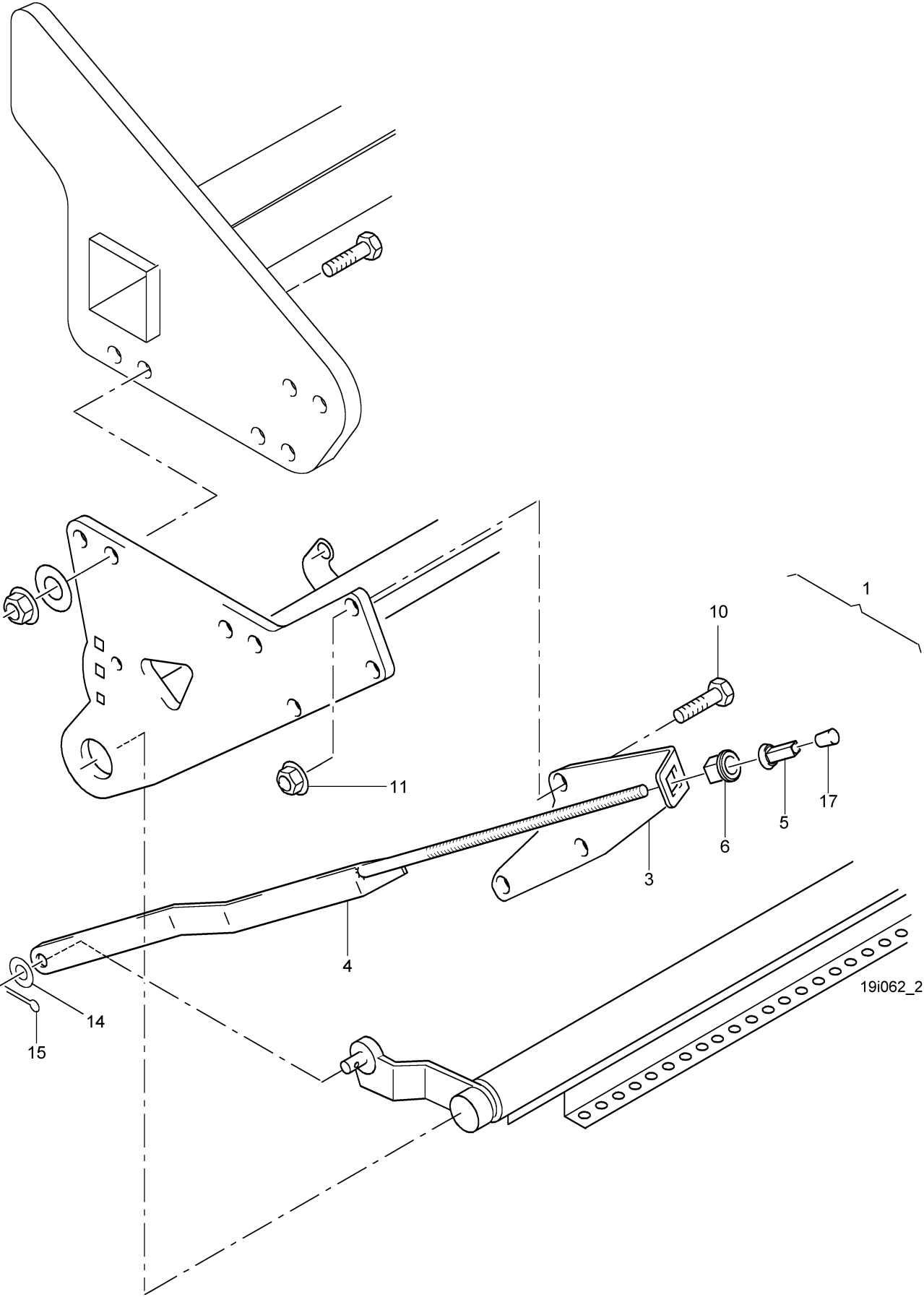

17 Schardruckverstellung, mechanisch

Pos.	Teile-Nr.	Benennung	Anzahl
1	957031	Mechanische Schardruckverstellung für AD Special und AD Super	1
		bestehend aus:	
3	957250	KONSOLE MECH.VERST. AD (02) BL 10051 10X153X 336 S355MC	1
4	957248	ZUGSTANGE AD03	1
5	3726500	SPINDELMUTTER D8 SUP/SPEC/RPD/AD	1
6	3289310	KUGELBUNDBUCHSE KUNST. PA66 NATUR	1
10	DC095	6KT-SHR 4017 12X 35 8.8 A2G	3
11	DE206	SI-MU 6927 M12 10 FLZNL-480H	3
14	DF077	SHB 7090 17X30X3 ST A2G	1
15	DG021	SPL 1234 5,0X 36 ST A2G	1
17	IC125	GLEITER KUNST. SCHWARZ D=12	1

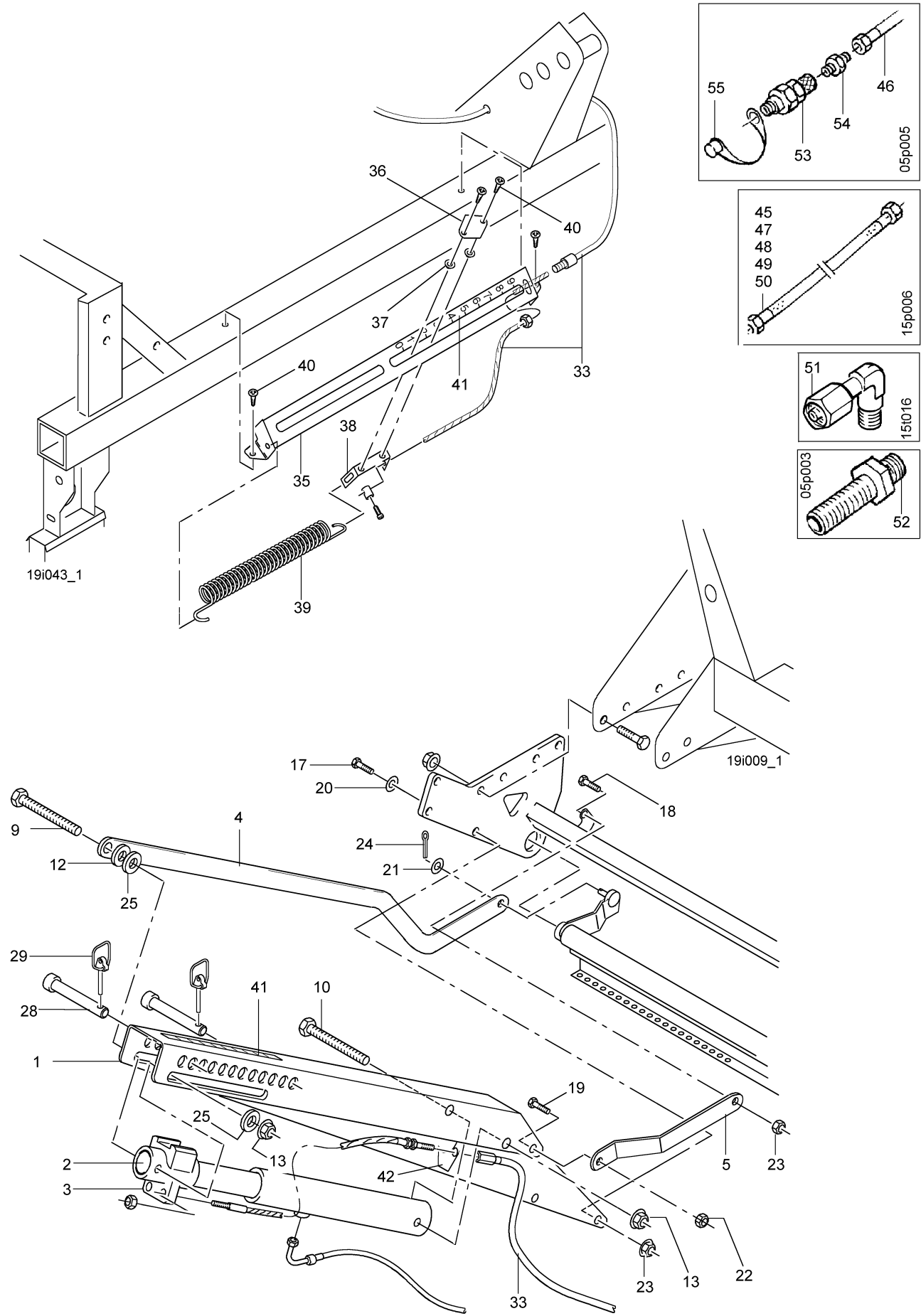



18 Schardruckverstellung, hydr. / Schardruckanzeige

Pos.	Teile-Nr.	Benennung	Anzahl
1	958514	KONSOLE AD (11)	1
2	934279	HYD-ZYL E-40-180-290 (11) (MB)	1
3	958512	FUEHRUNGSKOPF (FE//ZN12//C) (SB)	1
4	955932	ZUGSTANGE (11) TEIL: BL 8X156X 874 S355MC	1
5	957972	SEITENSTREBE AD (11) BL 10051 10X 35X 341 S355MC	1
9	DB107	6KT-SHR 4014 16X120 8.8 A2G	1
10	DB104	6KT-SHR 4014 16X 90 8.8 A2G	1
12	DF080	SHB 7349 17X40X6 ST A2G DIN EN ISO 4759-3 A	1
13	DE207	SI-MU 6927 M16 10 FLZNL-480H	2
17	DC093	6KT-SHR 4017 12X 30 8.8 A2G	3
18	DA099	FL-RD-SHR 603 12X 35 8.8 A2G	1
19	DC066	6KT-SHR 4017 10X 30 8.8 A2G	1
20	DF044	SHB 7090 13X24X2,5 ST A2G	4
21	DF069	SHB ART.1 16X32X2 ST A2G NICHT F.NEUKONSTRUKTIONEN	2
22	DE211	SI-MU 6927 M10 10 FLZNL-480H	1
23	DE206	SI-MU 6927 M12 10 FLZNL-480H	4
24	DG019	SPL 1234 5,0X 32 ST A2G	1
25	958509	SCHEIBE F.KONSOLE RD KUNST 40X 6 PE1000	2
28	DK086	BLZ 22341B 12X 95X 5 ST A2G	2
29	DG075	KLP-STE 11023 4X27 A2G	2
33	954512	SEILZUG 4000/3250 "ACCO-PLATEN"	1
35	954487	FUEHRUNGSPLATTE (FE//ZN12//C/T2) BL 1541 2,99X 70X 772 DC03	1
36	954488	ZEIGER (11) BL 1541 2,99X 50X 55 STW	1
37	954486	FUEHRUNGSBUCHSE RD KUNST. 20X 7 POM	2
38	954473	ZUGGLASCHE (FE//ZN12//C) BL 10131 2X 20X 94 DC03	1
39	3825200	RUECKZUGFEDER 1,6X22X119	1
40	DD169	BL-SHR 7049 5,5X19 C-H ST A2G	4
41	956201	#FOLIE SKALA SCHARDRUCK NEU: ME651	1
42	954494	HALTEBLECH (02) BL 1541 2X 55X 73 STW22	1
45	GB036	HD-SCHL. 1SN 6 N /N - 3500 DIN20066 ST/A3C THERMOPL. PN250 M.KAP AS 303	1
46	GB033	HD-SCHL. 1SN 6 N /N - 2000 DIN20066 ST/A3C THERMOPL. PN250 M.KAP AS 303, 403, 453	1
47	GB034	HD-SCHL. 1SN 6 N /N - 2500 DIN20066 ST/A3C THERMOPL. PN250 M.KAP AS 403, 453	1
48	GB031	HD-SCHL. 1SN 6 N /N - 1250 DIN20066 ST/A3C THERMOPL. PN250 M.KAP AS 403, 453, 403-2, 453-2, 603-2	1
49	GB035	HD-SCHL. 1SN 6 N /N - 3000 DIN20066 ST/A3C THERMOPL. PN250 M.KAP AS 403-2, 453-2, 603-2	1
50	GB026	HD-SCHL. 1SN 6 N /N - 500 DIN20066 ST/A3C THERMOPL. PN250 M.KAPP AS 403-2, 453-2, 603-2	1
51	GC034	VS ISO 8434-4-SWE-L8-A3C	1
52	GC173	VS ISO 8434-1-BHLN-L8-A3C AS 403, 453	1
53	GD007	SVK-STECKER 7241-1A 12,5 IG-18X1,5 A3C ZUS. ANFORDER. NACH ISO 5	1
54	GC019	VS ISO 8434-1-SDS-L8XM18X1,5-TYPE E-A3C	1
55	GD008	SVK-STAUWKAPPE F.STECKER 12,5 PE ROT	1

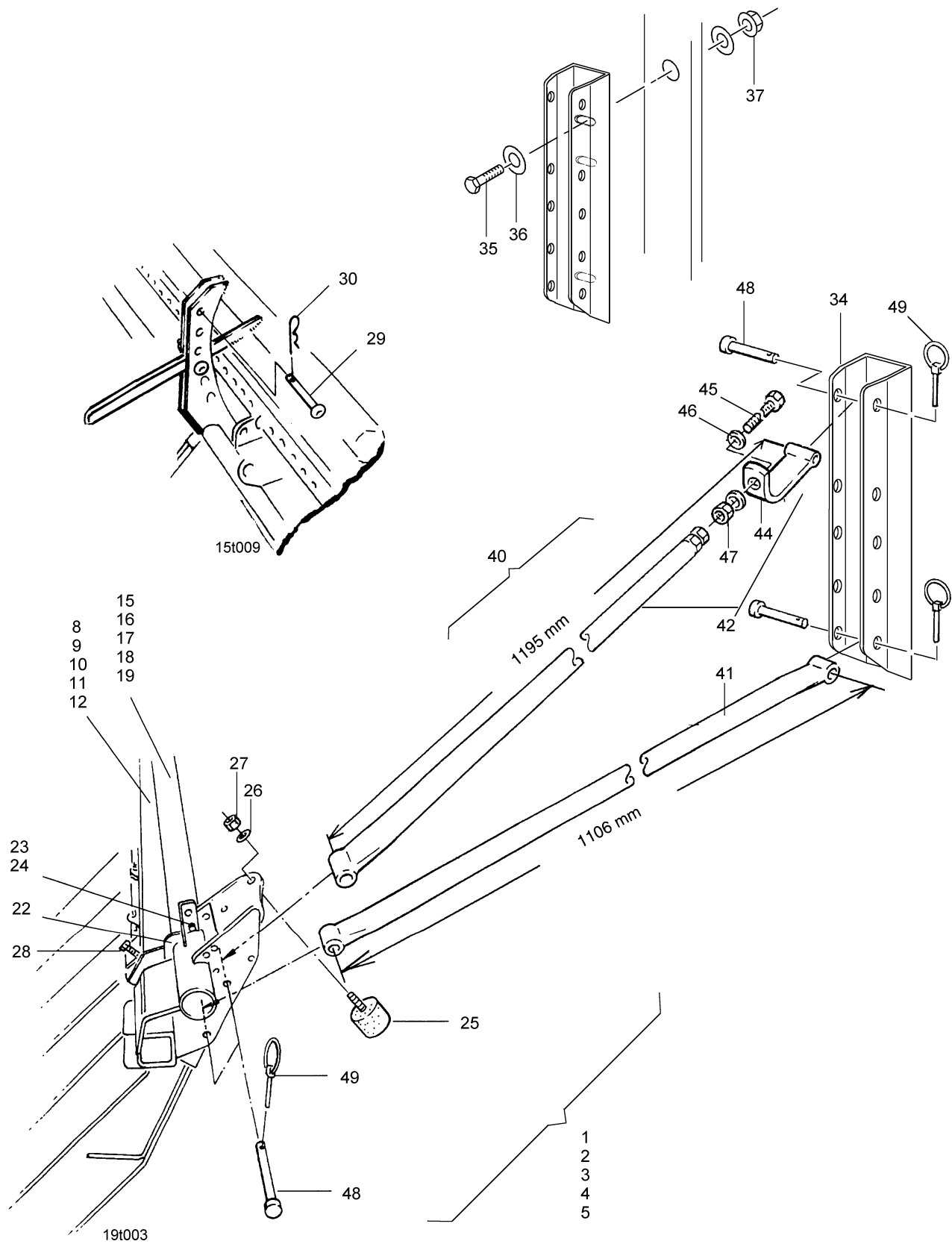

**19 Exaktstriegel III - Verstellchiene / Halterung**

Pos.	Teile-Nr.	Benennung	Anzahl
1	952406	Exaktstriegel III für AD 303 AS 603-2 = 2 x 952406	1
2	952407	Exaktstriegel III AD-P 402 Profi	1
3	952408	Exaktstriegel III AD-P 453 Profi	1
4	955551	Exaktstriegel III	1
5	955552	Exaktstriegel klappbar für 4,50 m Arbeitsbreite	1
8	952732	STRIEGELHAUPTRO.3,0M (02)	1
9	953264	STRIEGELHAUPTRO.4,0M (02)	1
10	953265	STRIEGELHAUPTRO.4,5M (02)	1
11	955557	STRIEGELH.RO.AS402-2 (02 (SB) L=1764	2
12	955577	STRIEGELHAUPTRO.AS452-2 (SB) (02) L=2014	2
15	952743	EXAKTSTR.VERST.SCH. (02) 302	1
16	953262	EXAKTSTR.VERST.SCH. (02) 402	1
17	953263	EXAKTSTR.VERST.SCH. (02) 452	1
18	955559	EXAKTSTR.VERST.SCH.(02) (SB) AS402-2	2
19	955579	EXAKTSTR.VERST.SCH.(02) (SB) AS452-2 (02)	2
22	957717	SICHERUNGSBUEGEL (02) BL 10051 6X 60X 97 S355MC	2
23	DC035	6KT-SHR 4017 8X 25 8.8 A2G	4
24	DE210	SI-MU 6927 M 8 8 A2G	4
25	HF007	PUFFER D=40X38 AUSF.D GI 55-SHORE	2
26	DF351	SI-SHB CONTACT A 8,2X18X1,4 FLZNL-480H (AWN020302)	2
27	DE029	6KT-MU 4032 M 8 8 A2G	2
28	DC120	6KT-SHR 4017 16X 30 8.8 A2G	2
29	3929300	ABSTECKNIET (FE//ZN12//C)	1
30	DG037	FED-STE 1-FACH 3 A2G	1
34	959091	STRIEGELTASCHE (02) BL 10051 6X195X 372 S355MC	1
35	DC101	6KT-SHR 4017 12X 45 8.8 A2G	3
36	DF044	SHB 7090 13X24X2,5 ST A2G	6
37	DE082	SI-MU 7042 M12 8 A2G	3
40	956942	HALTERUNG EXAKTSTR.AD03 303/403/453 je 2 Stk.- 403-2/453-2 je 4 Stk. bestehend aus Pos.41-49	1
41	952997	HALTEROHR UNTEN (02)	1
42	952996	HALTEROHR OB. (02) AD-P bestehend aus Pos. 44-47	1
44	952995	SPANNLASCHE	1
45	DC327	6KT-SHR 4017 20X180 12.9 FLZNL-480H	1
46	DF094	SHB 7090 21X37X3 ST A2G	2
47	DE050	6KT-MU 4032 M20 8 A2G	2
48	DK086	BLZ 22341B 12X 95X 5 ST A2G	4
49	DG075	KLP-STE 11023 4X27 A2G	4

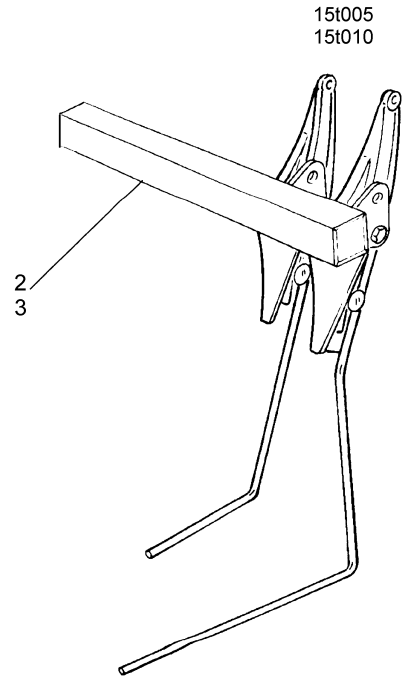
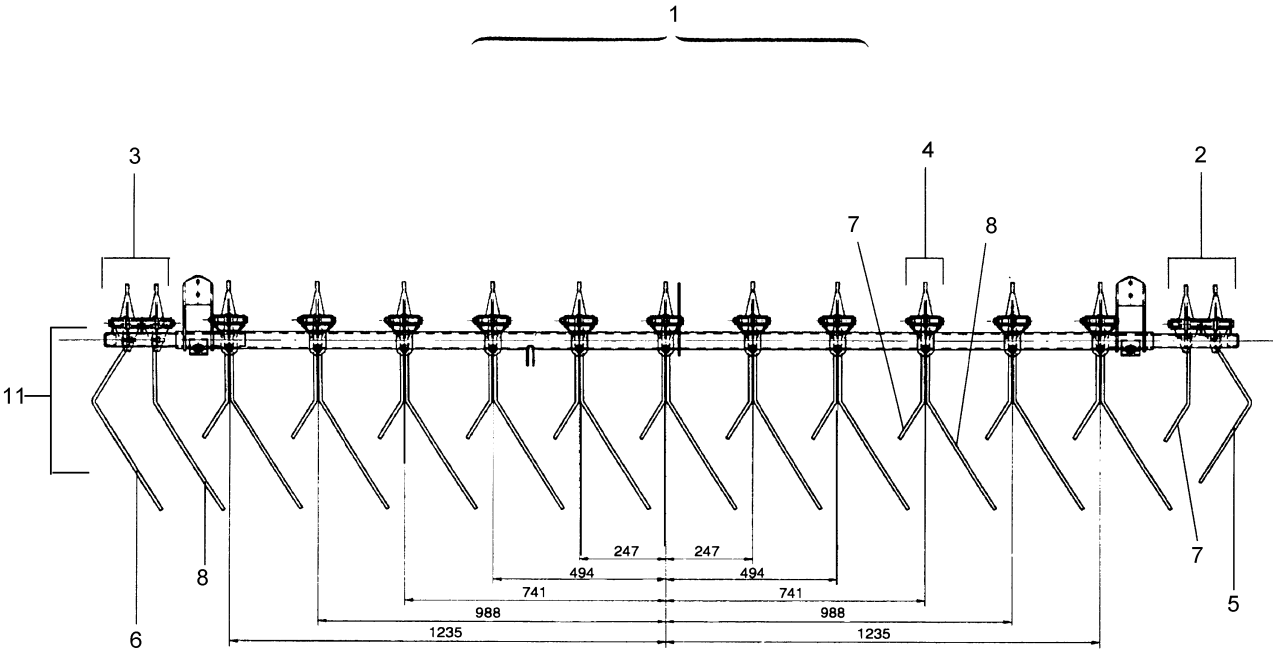

**20 Exaktstriegel III - Übersicht 3m**

Pos.	Teile-Nr.	Benennung	Anzahl
1	952778	Exaktstriegel MD8/AD-P302 AD303/D9-30 /o. Halterung	2
2	963438	STRIEGELELEMENT AUS.RE. (MB)	1
3	963439	STRIEGELELEMENT AUS.LI. (MB)	1
4	952802	STRIEGELELEMENT	1
5	963437	FEDERZINKEN 1.A. RE. FED.ST.17223 C 9X 713 TZN	1
6	963435	FEDERZINKEN 1.A. LI. FED.ST.17223 C 9X 818 TZN	1
7	952461	FEDERZINKEN NORMAL KZ. FED-ST.17223C 9X567 TZN	1
8	952459	FEDERZINKEN NORMAL LG. FED-ST.17223C 9X804 TZN	1
11	953928	FEDERZINKEN MD8-30 , AD-P /SATZ	1

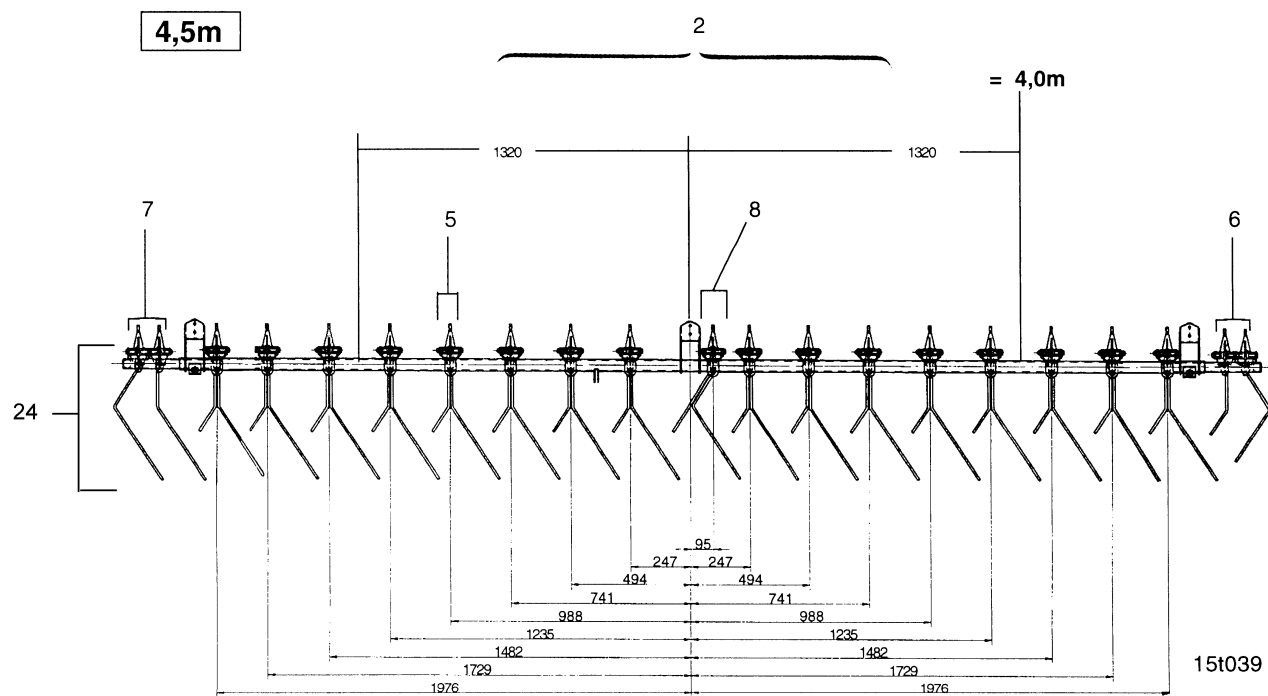
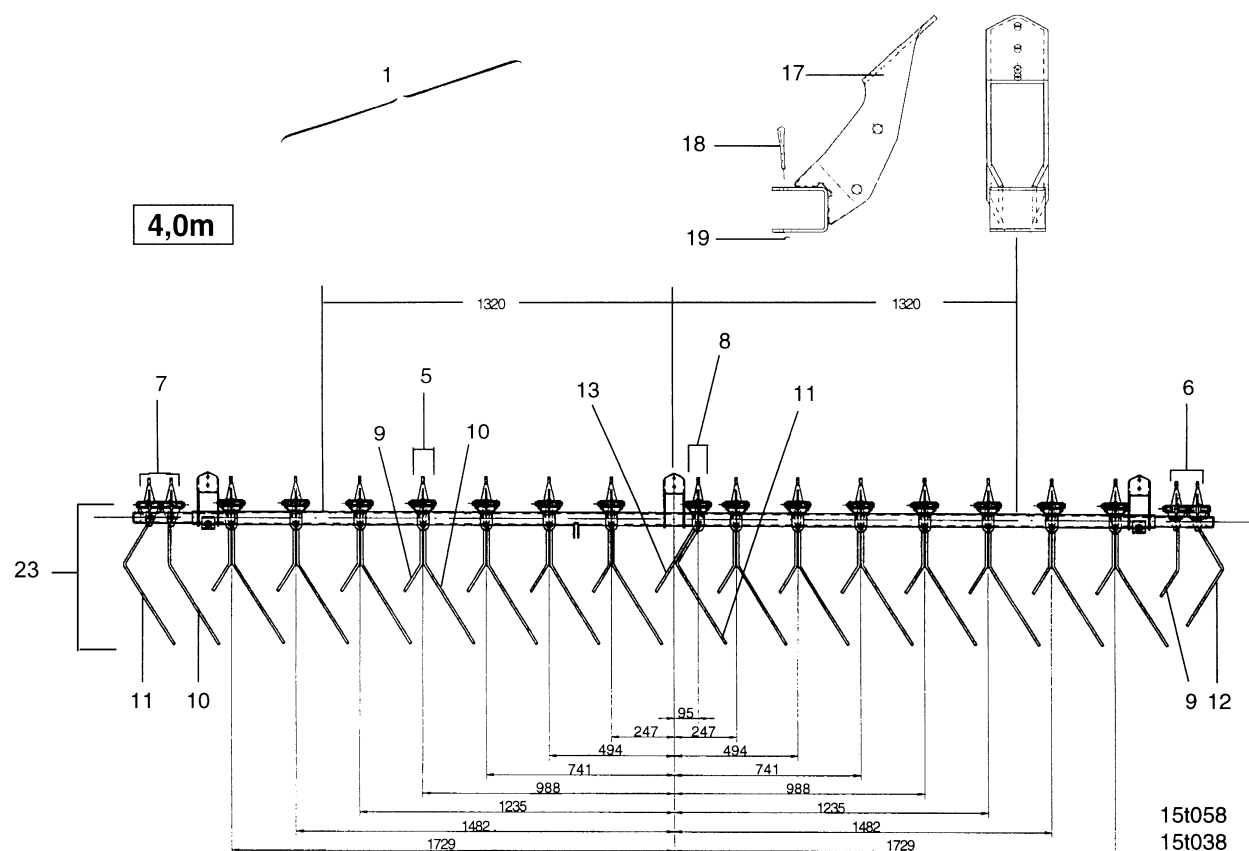

**21 Exaktstriegel III - Übersicht 4m / 4,5m**

Pos.	Teile-Nr.	Benennung	Anzahl
1	953292	Exaktstriegel AD-P402 AD403 / ohne Halterung	1
2	953293	Exaktstriegel AD-P452 AD453 / ohne Halterung	1
5	952802	STRIEGELELEMENT 4m=14 / 4,5m=16	1
6	963438	STRIEGELELEMENT AUS.RE. (MB)	1
7	963439	STRIEGELELEMENT AUS.LI. (MB)	1
8	953563	STRIEGELELEMENT MI.	1
9	952461	FEDERZINKEN NORMAL KZ. FED-ST.17223C 9X567 TZN	1
10	952459	FEDERZINKEN NORMAL LG. FED-ST.17223C 9X804 TZN	1
11	963435	FEDERZINKEN 1.A. LI. FED.ST.17223 C 9X 818 TZN	1
12	963437	FEDERZINKEN 1.A. RE. FED.ST.17223 C 9X 713 TZN	1
13	953558	FEDERZINKEN MI.KZ. FED-ST.17223C 9X593 TZN	1
17	952747	GELENKTASCHE (02)++	1
18	3884300	KEILSCHRAUBE 10X83/33 8.8 A2G	2
19	DE032	6KT-MU 4032 M10 8 A2G	2
23	954537	FEDERZINKEN MD8-402, AD-P /SATZ	1
24	954538	FEDERZINKEN MD8-452, AD-P /SATZ	1

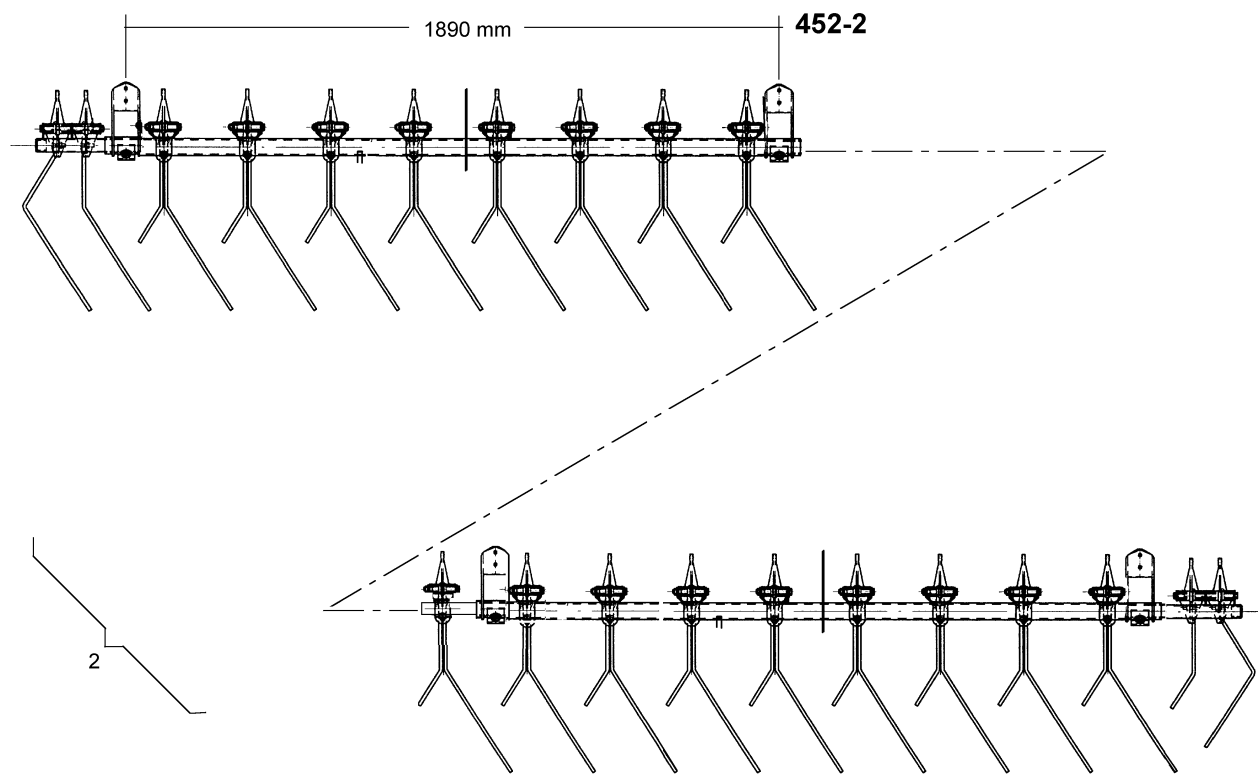
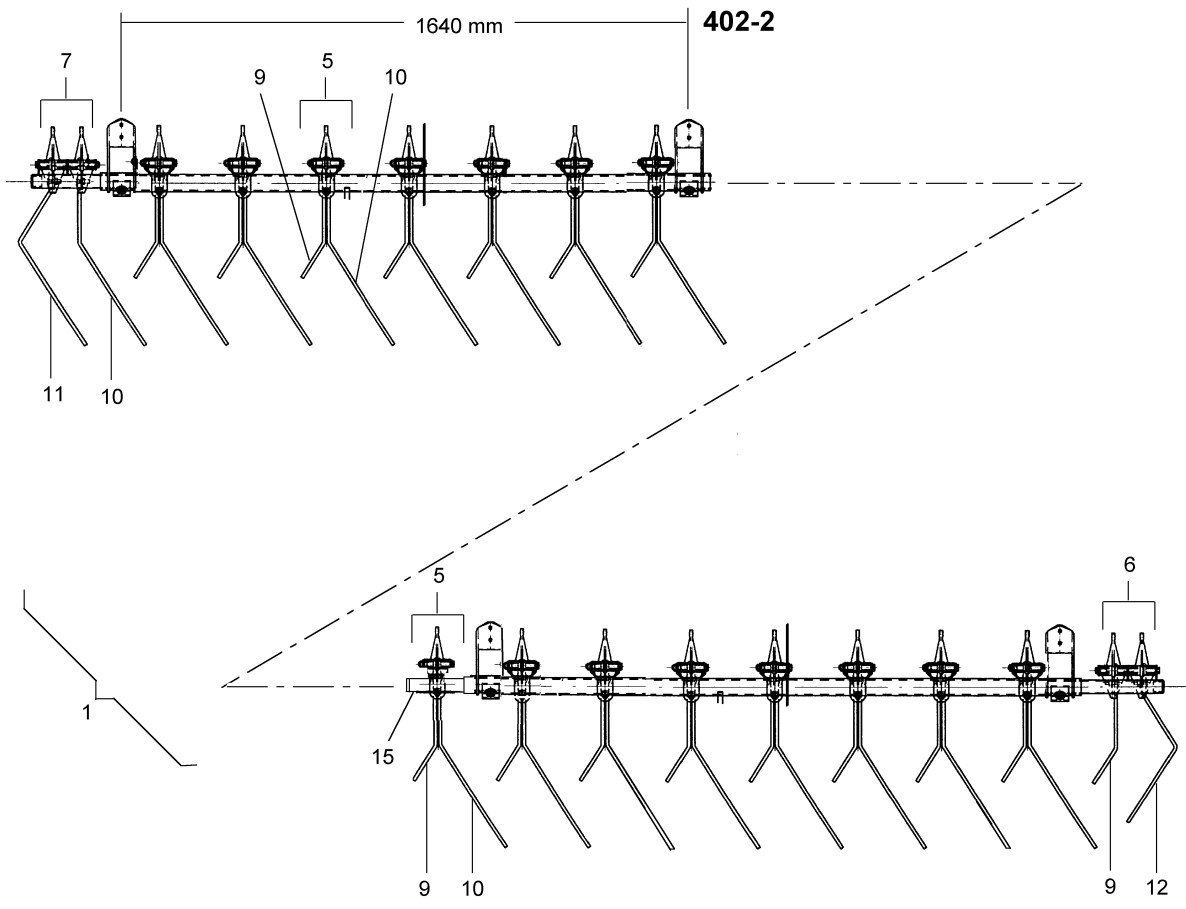

22 Exaktstriege III - Übersicht 4m / 4,5m, klappbar

Pos.	Teile-Nr.	Benennung	Anzahl
1	956680	EXAKTSTRIEGEL III AS402-2 *	1
2	956681	EXAKTSTRIEGEL 3 AS452-2 *	1
5	952802	STRIEGELELEMENT 4m=15 / 4,5m=17	1
6	963438	STRIEGELELEMENT AUS.RE. (MB)	1
7	963439	STRIEGELELEMENT AUS.LI. (MB)	1
9	952461	FEDERZINKEN NORMAL KZ. FED-ST.17223C 9X567 TZN	1
10	952459	FEDERZINKEN NORMAL LG. FED-ST.17223C 9X804 TZN	1
11	963435	FEDERZINKEN 1.A. LI. FED.ST.17223 C 9X 818 TZN	1
12	963437	FEDERZINKEN 1.A. RE. FED.ST.17223 C 9X 713 TZN	1
15	963327	VERSCHIEBETEIL AU. (FE//ZN12//C) (SB) VS54317=33KW	1

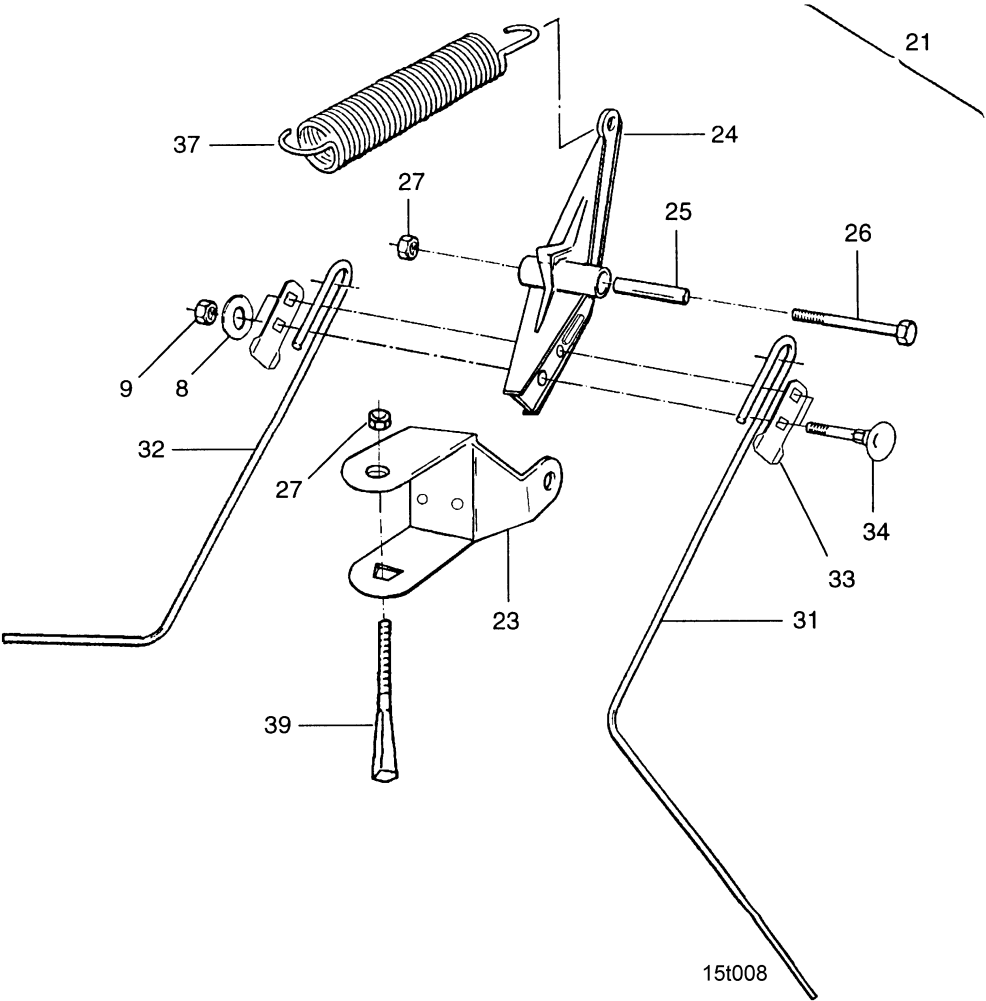
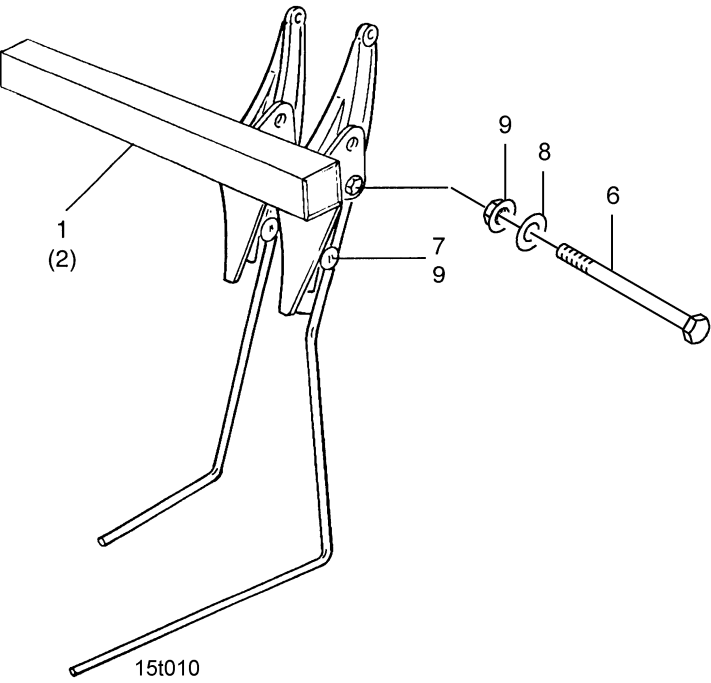

**23 Exaktstriegeel III - Einzelzinken**

Pos.	Teile-Nr.	Benennung	Anzahl
1	963438	STRIEGELELEMENT AUS.RE. (MB)	1
2	963439	STRIEGELELEMENT AUS.LI. (MB)	1
6	DB183	6KT-SHR 4014 10X180 8.8 A2G	1
7	DA089	FL-RD-SHR 603 10X 35 8.8 A2G	4
8	DF036	SHB 7093-1 10,5X30X2,5 ST A2G	3
9	DE211	SI-MU 6927 M10 10 FLZNL-480H	5
21	952802	STRIEGELELEMENT	1
23	967472	LAGERSCHELLE (FE//ZN12//C) SPALT-BD 4X150X194 DD11	1
24	952155	ZINKENHALTER KUNST. PA6 SCHWARZ	1
25	953257	DISTANZLAGERROHR (FE//ZN12//C) TEIL:RO 18X3,5X 80 S235G2T	1
26	DB052	6KT-SHR 4014 10X100 8.8 A2G	1
27	DE032	6KT-MU 4032 M10 8 A2G	2
31	952459	FEDERZINKEN NORMAL LG. FED-ST.17223C 9X804 TZN	1
32	952461	FEDERZINKEN NORMAL KZ. FED-ST.17223C 9X567 TZN	1
33	953588	PLATTE ZINKENHALTER (FE//ZN12//C) TEIL:BL 4X58,5X 75,5 STW22	2
34	DA331	FL-RD-SHR 603 10X 45 8.8 A2G	2
37	HA140	ZUGFED 3,6X28,5X138 (FE//ZN8//C) AWN070002	1
39	3884300	KEILSCHRAUBE 10X83/33 8.8 A2G	1

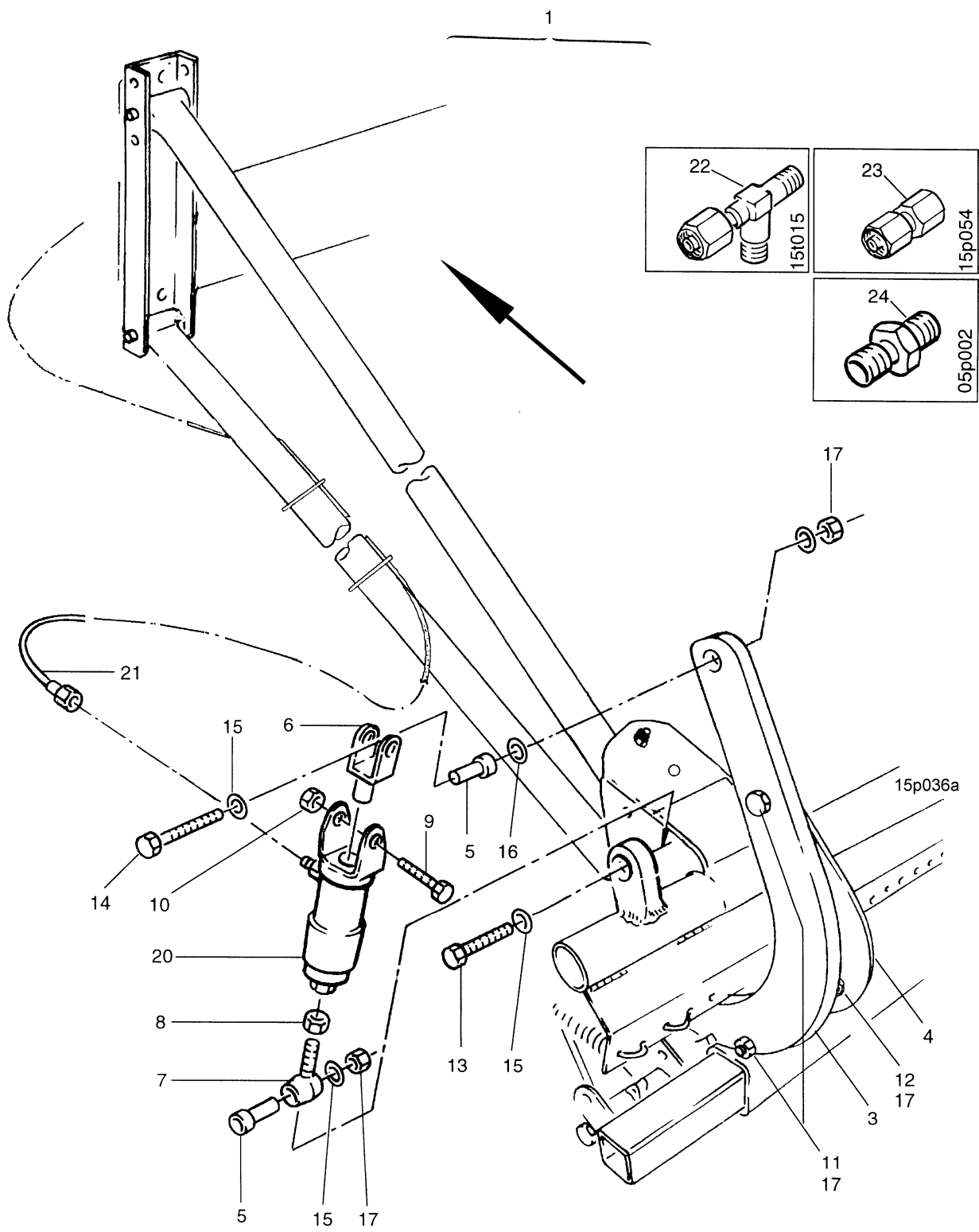

**24 Exaktstriegeldruckverstellung, hydr.**

Pos.	Teile-Nr.	Benennung	Anzahl
1	953559	Hydraulische Striegeldruckverstellung für D9, AD und AD-P Special	1
3	953340	ZYLINDERHALTER (02) TEIL: BL 10029A 15X150X 340 S355MC	1
4	953341	STREBEN F.ZYLINDERHALTER	1
5	3959300	GELENKHUELSE (FE//ZN12//C) RD 10278 25h9X 44 11SMn30+C	2
6	3977300	VERSCHLEISSBUEGEL F. HYDR.ZYLINDER	1
7	3976300	EINSTELLGELENKBUCHSE SCHALTAUTOMAT	1
8	DE004	6KT-MU 439-2 M12 04 A2G	1
9	DB004	6KT-SHR 4014 6X 45 8.8 A2G	1
10	DE209	SI-MU 6927 M 6 8 A2G	1
11	DC068	6KT-SHR 4017 10X 35 8.8 A2G	3
12	DC063	6KT-SHR 4017 10X 25 8.8 A2G	1
13	DB043	6KT-SHR 4014 10X 65 8.8 A2G	1
14	DB045	6KT-SHR 4014 10X 70 8.8 A2G	1
15	DF036	SHB 7093-1 10,5X30X2,5 ST A2G	3
16	DF084	SHB 1441 19X30X4 ST A2G	1
17	DE211	SI-MU 6927 M10 10 FLZNL-480H	6
20	922480	HYD-ZYL (02) TEIL: ZYL E-25- 60-118	1
21	GB034	HD-SCHL. 1SN 6 N /N - 2500 DIN20066 ST/A3C THERMOPL. PN250 M.KAP	1
22	GC037	VS ISO 8434-4-SWRT-L8-A3C	1
23	GC156	VS GZ 6-L-A3C	1
24	GC157	VS ISO 8434-1-RESC-L8XL6-A3C	1

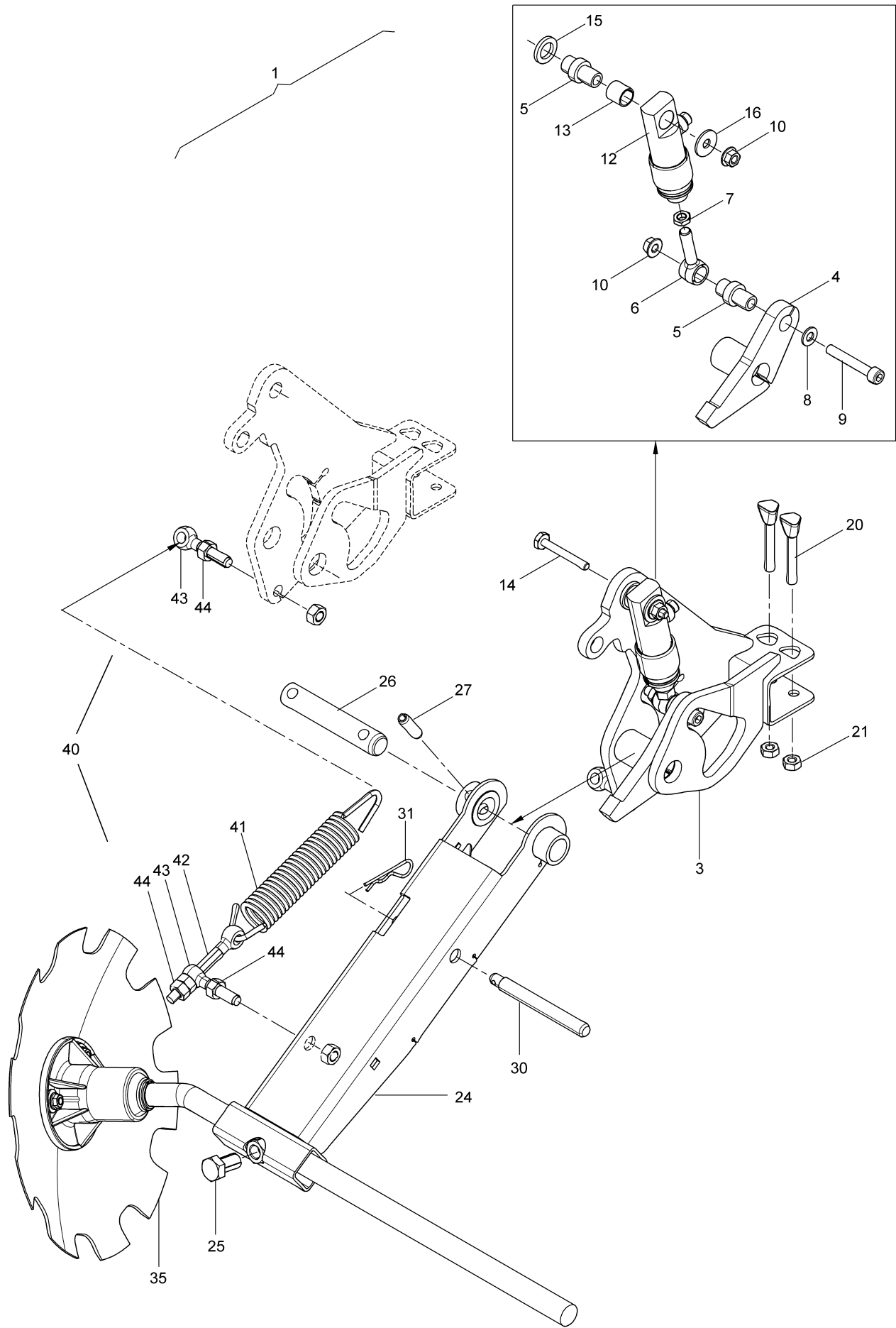

**25 Fahrgassenmarkierer**

Pos.	Teile-Nr.	Benennung	Anzahl
1	966818	Fahrgassenmarkierungsscheibe ohne Steuerventil bestehend aus Pos. 3-35	2
3	967888	HALTER F. AUSLEGER (02) (SB)	1
4	954589	STUETZPLATTE	1
5	3959300	GELENKHUELSE (FE//ZN12//C) RD 10278 25h9X 44 11SMn30+C	2
6	3976300	EINSTELLGELENKBUCHSE SCHALTAUTOMAT	1
7	DE004	6KT-MU 439-2 M12 04 A2G	1
8	DF032	SHB 7090 10,5X20X2 ST A2G	1
9	DA121	ZYL-SHR 4762 10X 65 10.9 FLZNL-480H	1
10	DE211	SI-MU 6927 M10 10 FLZNL-480H	2
12	934163	HYD-ZYL E-25- 60-118 DN6 (02) (MB)	1
13	CH066	GLEIT-LA GZBS D=18/21 L=20 BRONZE	1
14	DB043	6KT-SHR 4014 10X 65 8.8 A2G	1
15	DF084	SHB 1441 19X30X4 ST A2G	1
16	DF036	SHB 7093-1 10,5X30X2,5 ST A2G	1
20	3884300	KEILSCHRAUBE 10X83/33 8.8 A2G	2
21	DE032	6KT-MU 4032 M10 8 A2G	2
24	954591	AUSLEGER	1
25	DC120	6KT-SHR 4017 16X 30 8.8 A2G	1
26	968154	OBERLENKERBOLZEN KAT.II (QPQ) RD 10278 25h9 X 137 34CrNiMo6+C+Q	1
27	DI087	SPN-STI 8752 12X 40 ST FLZNL-720H	1
30	954728	ABSTECKBOLZEN (FE//ZN12//C) RD 10278 15h9X140S235JRG2C+C	1
31	DG037	FED-STE 1-FACH 3 A2G	1
35	953334	SCHEIBENSPURANREISSER MD-8/D9 KPL. (11) siehe Baugruppe: Spuranreisser, Spurscheiben	1
40	957868	ZUGFEDER VAM III /SATZ optional	1
41	HA134	ZUGFED 5,5X33,4X220 (FE//ZN8//C) AWN070002	1
42	DA035	AUG-SHR 444LB 12X100 4.6 A2##	1
43	DA031	AUG-SHR 444LB 12X 65 4.6 A2G	2
44	DE038	6KT-MU 4032 M12 8 A2G	6

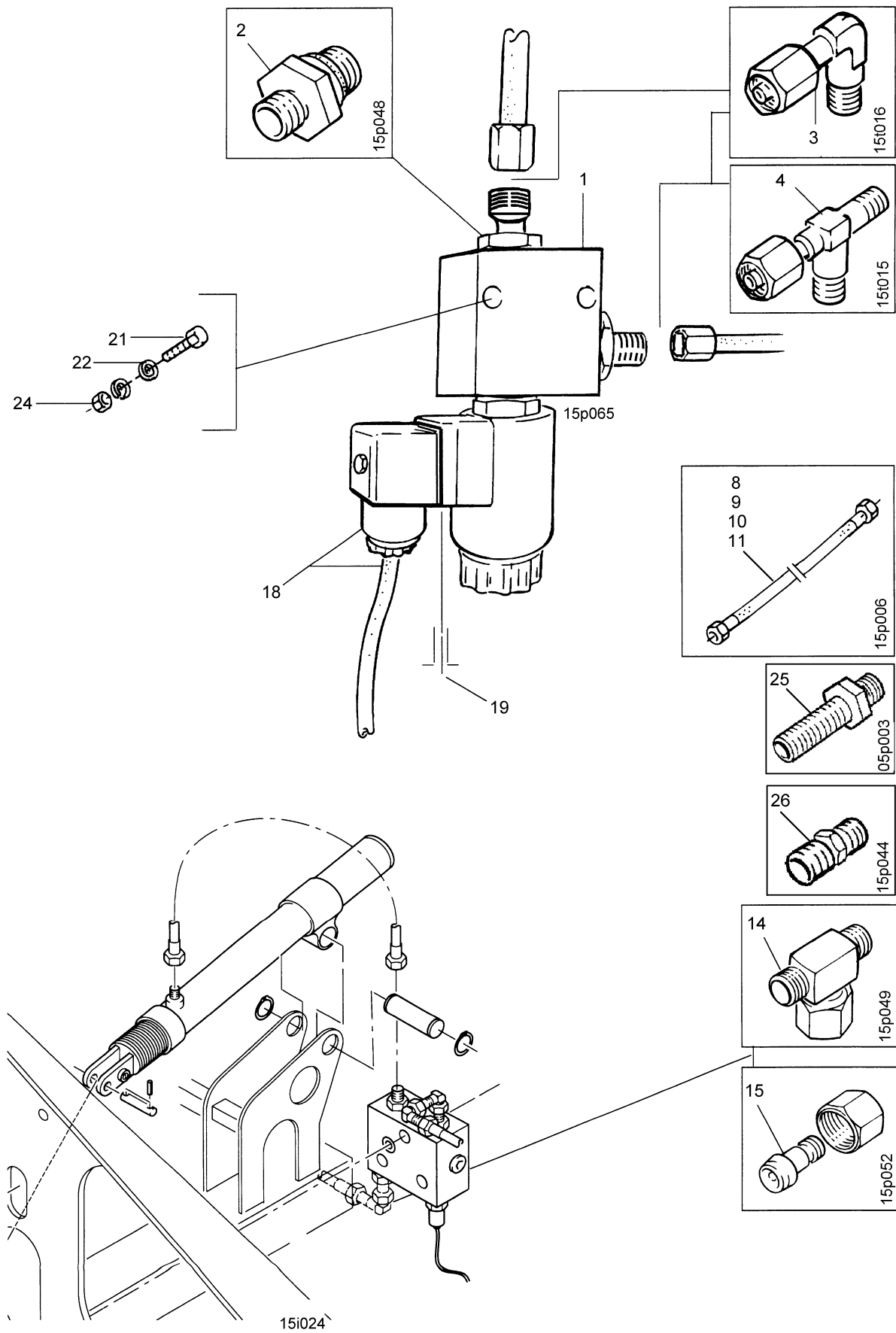

**26 Steuerventil, elektrisch/hydraulisch**

Pos.	Teile-Nr.	Benennung	Anzahl
1	GD084	MAGNETVENTIL 12VDC 100%ED IG.3/8ZOLL BEIDSEITIG	1
2	GC174	VS ISO 8434-1-SDS-L8XG3/8-TYPE B-A3C	2
3	GC034	VS ISO 8434-4-SWE-L8-A3C	2
4	GC037	VS ISO 8434-4-SWRT-L8-A3C	1
8	GB026	HD-SCHL. 1SN 6 N /N - 500 DIN20066 ST/A3C THERMOPL. PN250 M.KAPP	2
9	GB200	HD-SCHL. 1SN 6 N /N90- 2000 M.SCHUTZ DIN20066 1.4305 PN250 M.	1
9	GB200	HD-SCHL. 1SN 6 N /N90- 2000 M.SCHUTZ DIN20066 1.4305 PN250 M.	1
10	GB029	HD-SCHL. 1SN 6 N /N - 800 DIN20066 ST/A3C THERMOPL. PN250 M.KAPP	1
11	GB030	HD-SCHL. 1SN 6 N /N - 1000 DIN20066 ST/A3C THERMOPL. PN250 M.KAP	1
14	GC035	VS ISO 8434-4-SWBT-L12-A3C	1
15	GC029	VS ISO 8434-4-RESWS-L12-8-A3C	1
18	955585	KABEL 5,2M M.K.DOSE 2+PE	1
19	NZ058	FLACHDICHTUNG 1,5X29X29 SILIKON	1
21	DB004	6KT-SHR 4014 6X 45 8.8 A2G	2
22	DF012	SHB 7093-1 6,4X18X1,6 ST A2G	2
24	DE209	SI-MU 6927 M 6 8 A2G	2
25	GC173	VS ISO 8434-1-BHLN-L8-A3C	2
26	GC002	VS ISO 8434-1-S-L8-A3C	2

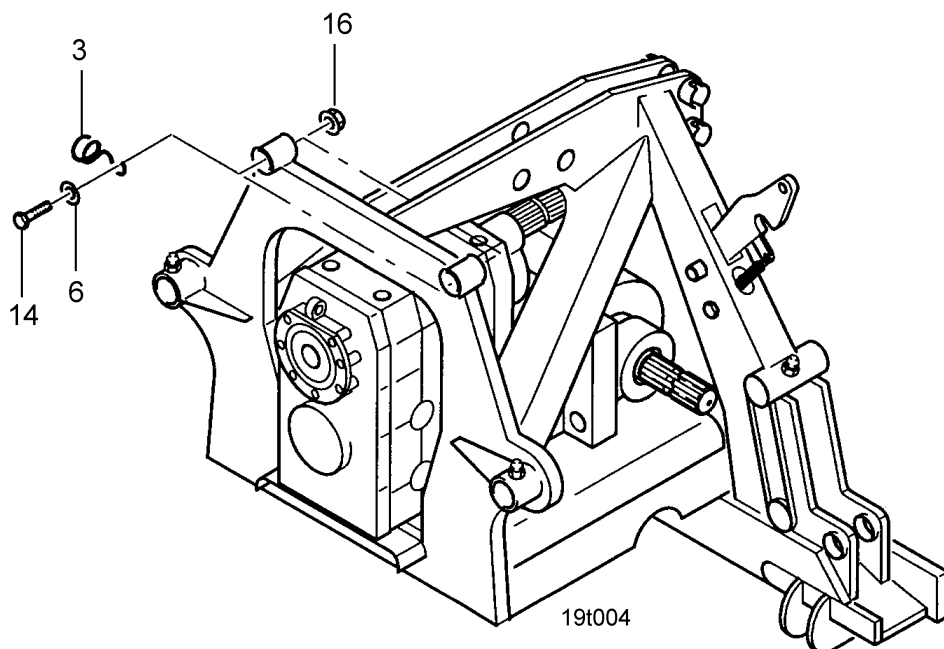
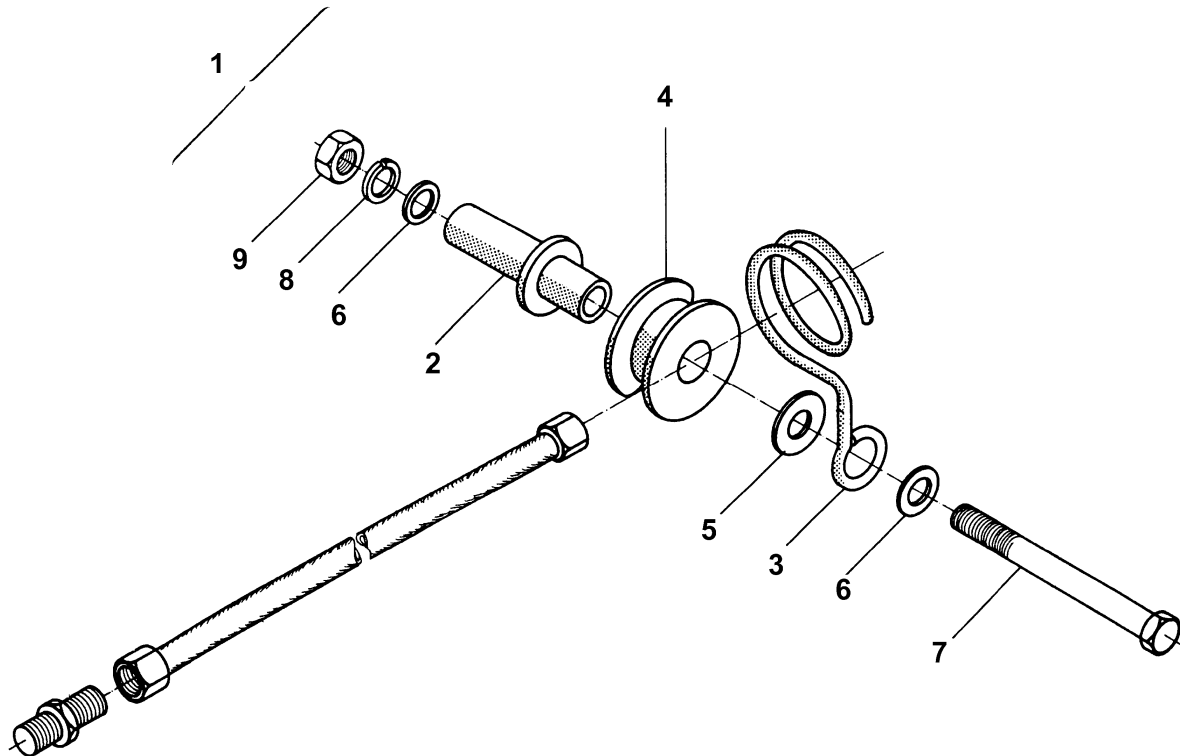

**27 Schlauchführung / Seilumlenkung**

Pos.	Teile-Nr.	Benennung	Anzahl
1	3296000	Schlauchführung und Seilumlenkung bestehend aus Pos. 2-9	1
2	3123400	LAGERROHR 20X2,5X80	1
3	3121400	SCHLAUCHFUEHRUNG D=7 (FE//ZN12//C)	1
4	3592100	SEILROLLE 55X23	1
5	DF053	AUSGL-SHB 13X30X4 ST A2G DIN EN ISO 4759-3 A	1
6	DF044	SHB 7090 13X24X2,5 ST A2G	1
7	DB081	6KT-SHR 4014 12X120 8.8 A2G	1
8	DF352	SI-SHB CONTACT A 12,4X27X1,8 FLZNL-480H (AWN020302)	1
9	DE038	6KT-MU 4032 M12 8 A2G	1
14	DC101	6KT-SHR 4017 12X 45 8.8 A2G	1
16	DE206	SI-MU 6927 M12 10 FLZNL-480H	1

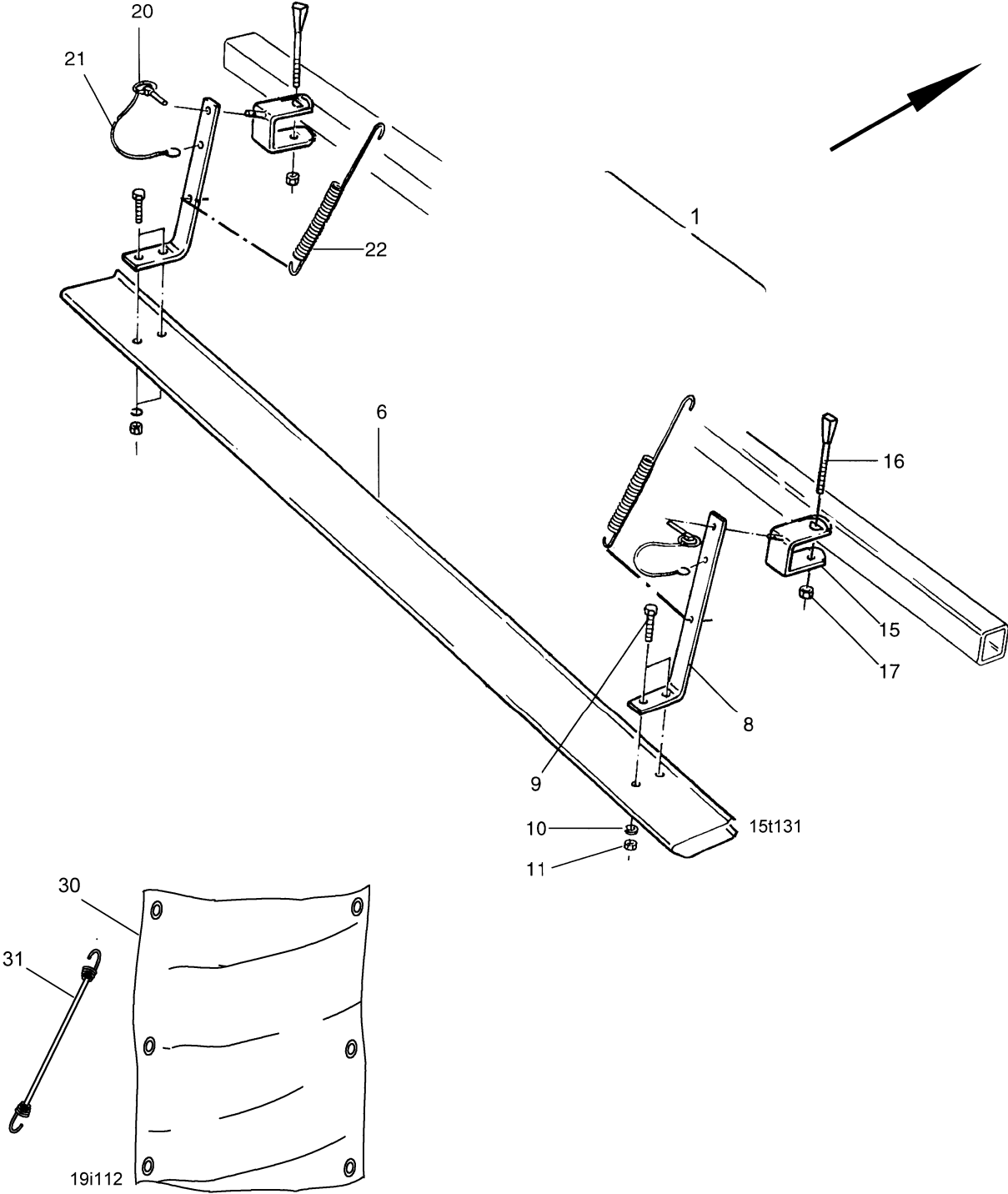

**28 Verkehrssicherungsleiste**

Pos.	Teile-Nr.	Benennung	Anzahl
1	3292000	Verkehrsicherungsleiste 3,00 m bestehend aus Pos. 6-22	1
6	963158	VERKEHRSSICHERUNGSLEISTE 3M	1
8	3504310	BEFESTIGUNGSFEDER	2
9	DC027	6KT-SHR 4017 8X 16 8.8 A2G	4
10	DF351	SI-SHB CONTACT A 8,2X18X1,4 FLZNL-480H (AWN020302)	4
11	DE029	6KT-MU 4032 M 8 8 A2G	4
15	955339	HALTESCHELLE (11)	2
16	3884300	KEILSCHRAUBE 10X83/33 8.8 A2G	2
17	DE032	6KT-MU 4032 M10 8 A2G	2
20	DG030	KLP-STE 11023 5X32 A2G	2
21	918366	SICHERUNGSSCHNUR (MB)	2
22	3874300	#ZUGFED 3,6X28,5X241 A2G	2
30	957971	SCHUTZPLANE 1200X1500 EN 745 RAL 2000	2
31	KC025	GUMMIKABEL NR.7014 8X330 M. 2 HBF-SPIRALEN	12

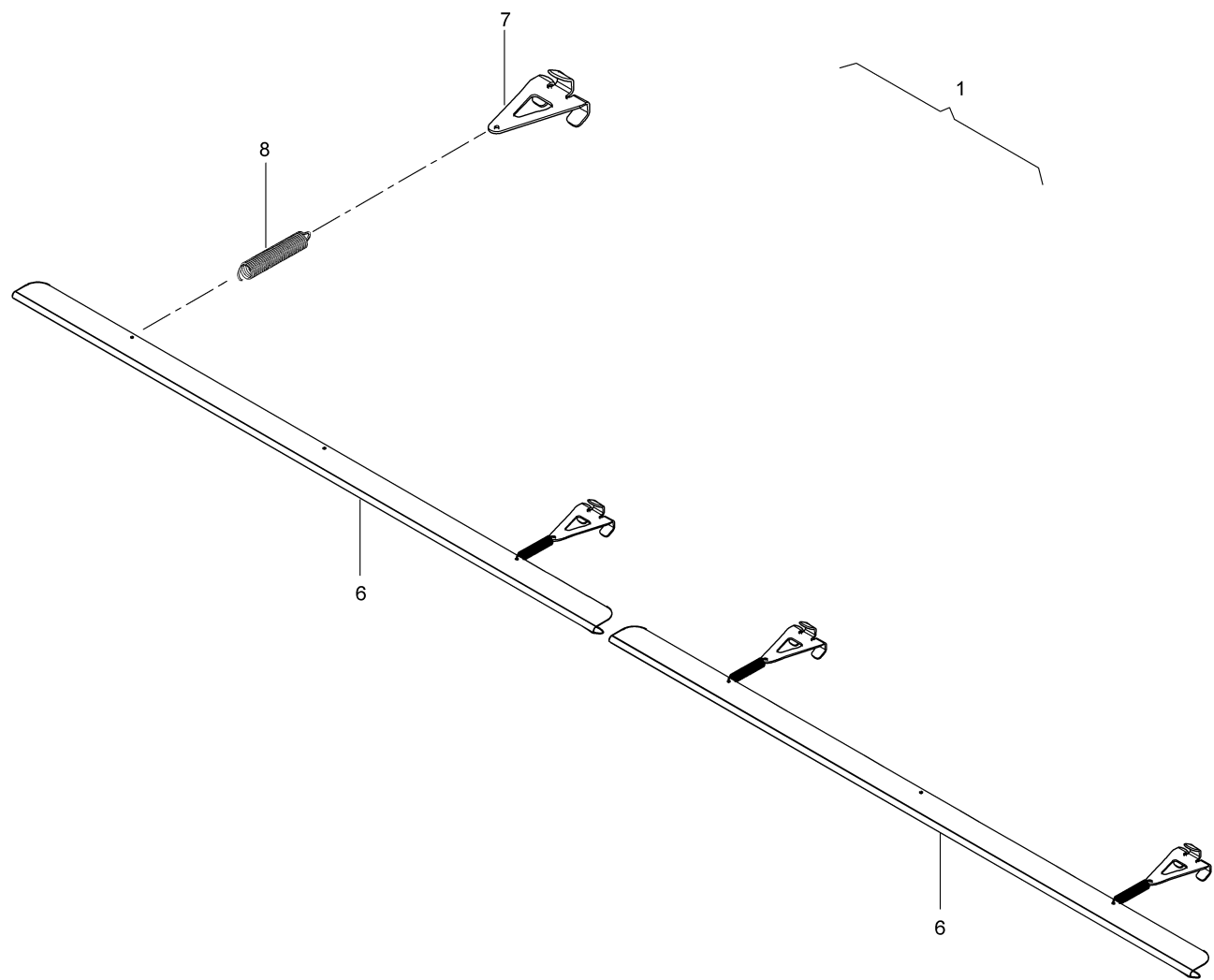

**28a Verkehrssicherungsleiste - ab 03.2005**

Pos.	Teile-Nr.	Benennung	Anzahl
1	963158	VERKEHRSSICHERUNGSLEISTE 3M	1
6	963348	ZINKENSCHUTZ 3M (11) BL 10131 1,5X120X1480 DD11	2
7	963157	FEDERHALTER (FE//ZN12//C) TEIL:BL 3X 78X 159 S355MC	4
8	HA069	ZUGFED 2,0X17,0X 93	4

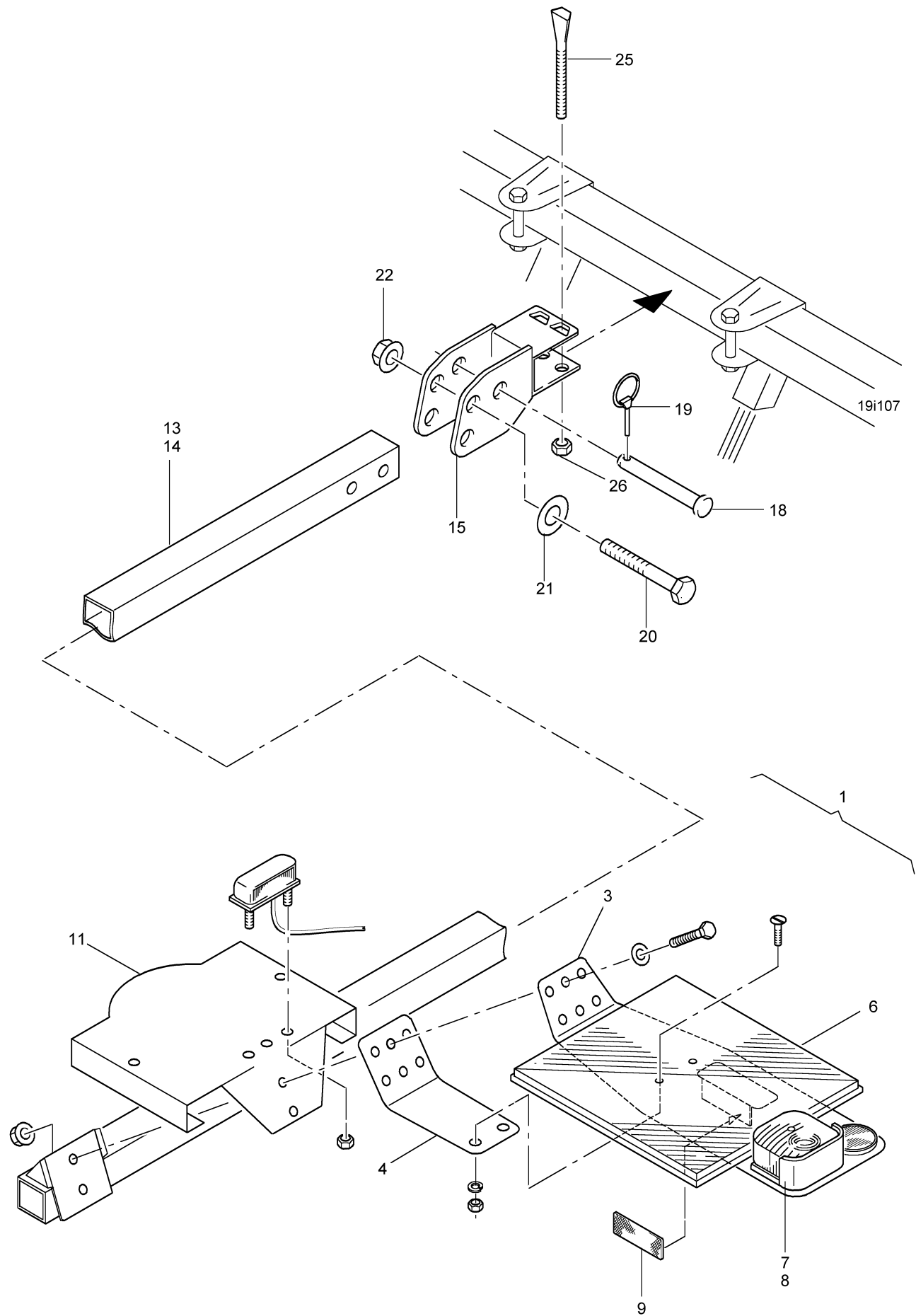

**29 Beleuchtung**

Pos.	Teile-Nr.	Benennung	Anzahl
1	965355	Beleuchtung für D9/AD/AD-P darin enthalten Nr. 3 - 8	1
3	956734	BEFESTIGUNGSHALTER (02) TEIL:BL 3X200X 460 S355MC	2
4	956735	VERSTAERKUNG (02) BL 10051 5X 80X 185 S355MC	2
6	955718	WARNTAFEL AD-P/AD-PL	2
7	0774600	LEUCHTE (HECK BBSK 95L)	1
8	0775600	LEUCHTE (HECK BBS 95R)	1
9	ND014	RUECKSTRAHLER 44X94 GELB KLEBEND	2
11	956939	BEFESTIGUNGSPLATTE KMH (02) BL 10131 2,0X295X 364 DC03	2
13	955437	GELENKROHR LI.(02)	1
14	955429	GELENKROHR RE.(02)	1
15	955430	GELENKROHRHALTER (02)	2
18	DK086	BLZ 22341B 12X 95X 5 ST A2G	2
19	DG075	KLP-STE 11023 4X27 A2G	2
20	DB074	6KT-SHR 4014 12X 75 8.8 A2G	2
21	DF044	SHB 7090 13X24X2,5 ST A2G	2
22	DE206	SI-MU 6927 M12 10 FLZNL-480H	2
25	3884300	KEILSCHRAUBE 10X83/33 8.8 A2G	4
26	DE032	6KT-MU 4032 M10 8 A2G	4

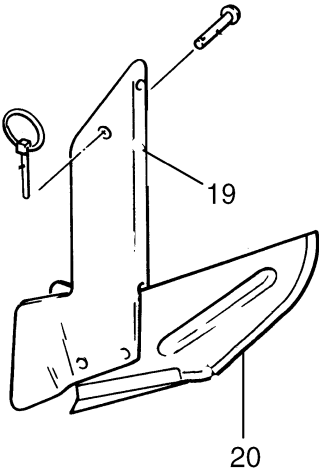
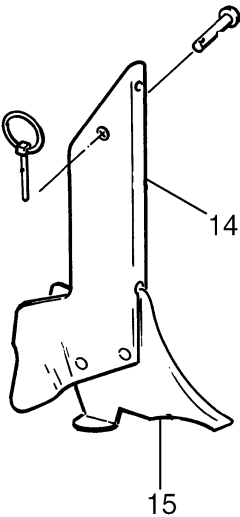
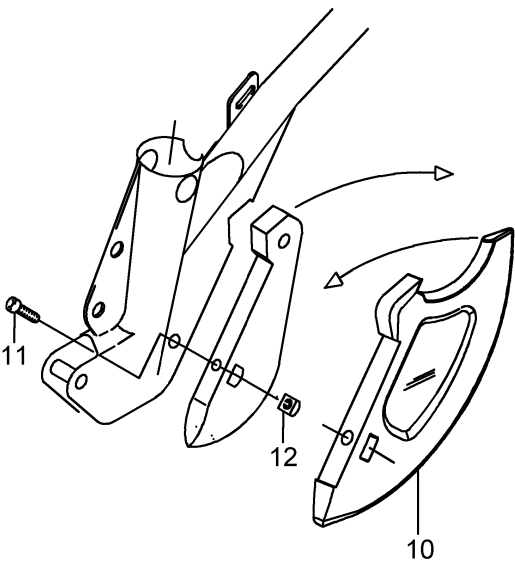
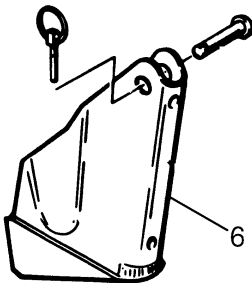
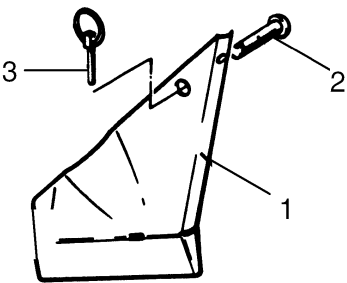

19i060
19i060_1

**30 Scharschuhe**

Pos.	Teile-Nr.	Benennung	Anzahl
1	3027000	Bandsaatschuh I (f. mittlere - schwere Böden)	1
2	DH084	NT 124 12X48 ST A2G JED.N.ZG.3600-95-01.04-30	1
3	DG075	KLP-STE 11023 4X27 A2G	1
6	3115000	Bandsaatschuh II (f. leichte - mittlere Böden)	1
10	958027	Säbelscharspitze zum WS-Schar	1
11	DA118	ZYL-SHR 4762 10X 20 8.8	1
12	DE012	4KT-MU 557 M10 5 A2G	1
14	3911000	GRASSCHLITZSCHUH I (f. feste Böden, kurzes Gras)	1
15	3325600	MESSER F.GRASSCHLITZSCH.I M.NIET 5X12	1
19	3554000	GRASSCHLITZSCHUH II (f. weiche Böden, langes Gras)	1
20	3327600	MESSER F.GRASSCHLITZSCH.2 M.NIET5X12	1

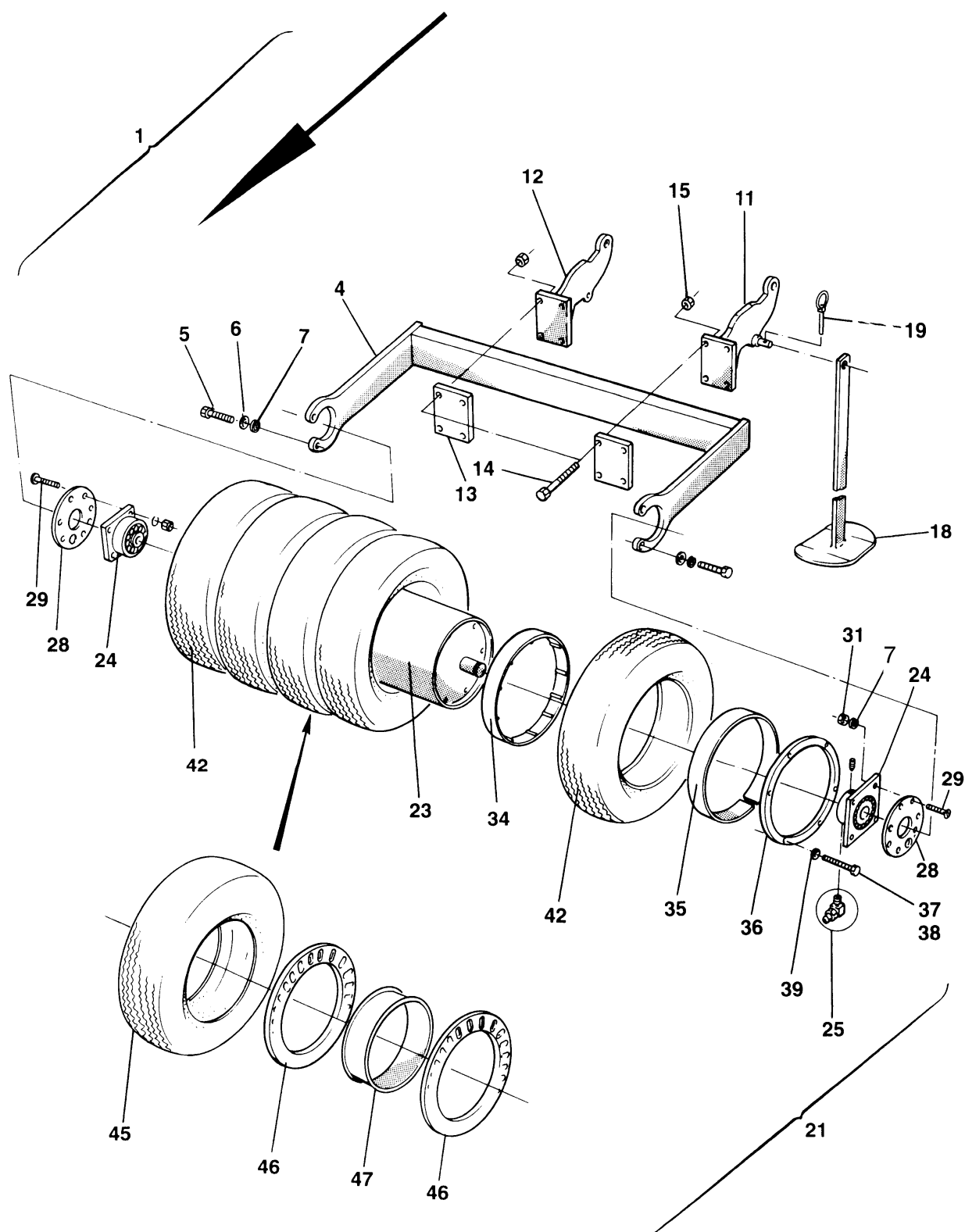



31 Reifenpackerwalze, vorlaufend VRP 102

Pos.	Teile-Nr.	Benennung	Anzahl
1	3770020	Vorlaufende Reifenpacker VRP 102 für Säkombinationen mit 6m Arbeitsbreite. Eine Walze besteht aus Pos. 4-21	1
4	3480110	WALZENRAHMEN VRP102	1
5	DC097	6KT-SHR 4017 12X 40 8.8 A2G	6
6	DF044	SHB 7090 13X24X2,5 ST A2G	6
7	DF352	SI-SHB CONTACT A 12,4X27X1,8 FLZNL-480H (AWN020302)	14
11	3481110	TRAGARM AUSSEN M.BOLZEN VRP 102	1
12	3482110	TRAGARM INNEN O.BOLZEN VRP 102	1
13	3483110	KLEMMPLATTE 110X12X150	2
14	DB133	6KT-SHR 4014 14X100 8.8 A2G	8
15	DE084	SI-MU 7042 M14 8 A2G	8
18	3484110	HOCHSTELLSTUETZE VRP102	1
19	DG034	KLP-STE 10X45 A2G##	1
21	3485110	WALZE M. 5 REIFEN 155 SR13 VRP102 bestehend aus Pos. 23-42	1
23	3486110	WALZE O.LAGER, O.REIFEN VRP102	1
24	CE066	SPANN-LA M.GEHAUESE VGYEL 208 SNR O. EXZ-RING GGG	2
25	CG022	SCHMIERNIP. 71412 CR 1/8	2
28	3370110	LAGERDISTANZSCHEIBE (02) BL 10051 10X220X 220 S355MC	2
29	DD080	SE-SHR 10642 12X 35 8.8 A2G	8
31	DE038	6KT-MU 4032 M12 8 A2G	8
34	3366110	AUSSENDISTANZRING B=59 RPD EN/ER	4
35	951039	MONTAGERING BD 1544 0,5X100X1005 CK75	2
36	3371110	WALZENENDPLATTE BL 10051 5X D= 361 S355MC	2
37	DC163	6KT-SHR 4017 16X110 8.8 A2G	6
38	DC192	6KT-SHR 4017 16X200 8.8 A2G	6
39	DF077	SHB 7090 17X30X3 ST A2G	12
42	953820	REIFEN M.STUETZR. 155/13 bestehend aus Pos. 45-47	5
45	3395110	REIFEN 155/70 SR 13 LAENGSR1.	1
46	3380110	REIFENABSTUETZUNG RPD	2
47	3381110	INNENDISTANZRING B=80 F. RPD S/E	1
o.Abb.	OD041	SCHMIERSEIFE OLDEROL- GOLD-GLANZ-SEIFE	1

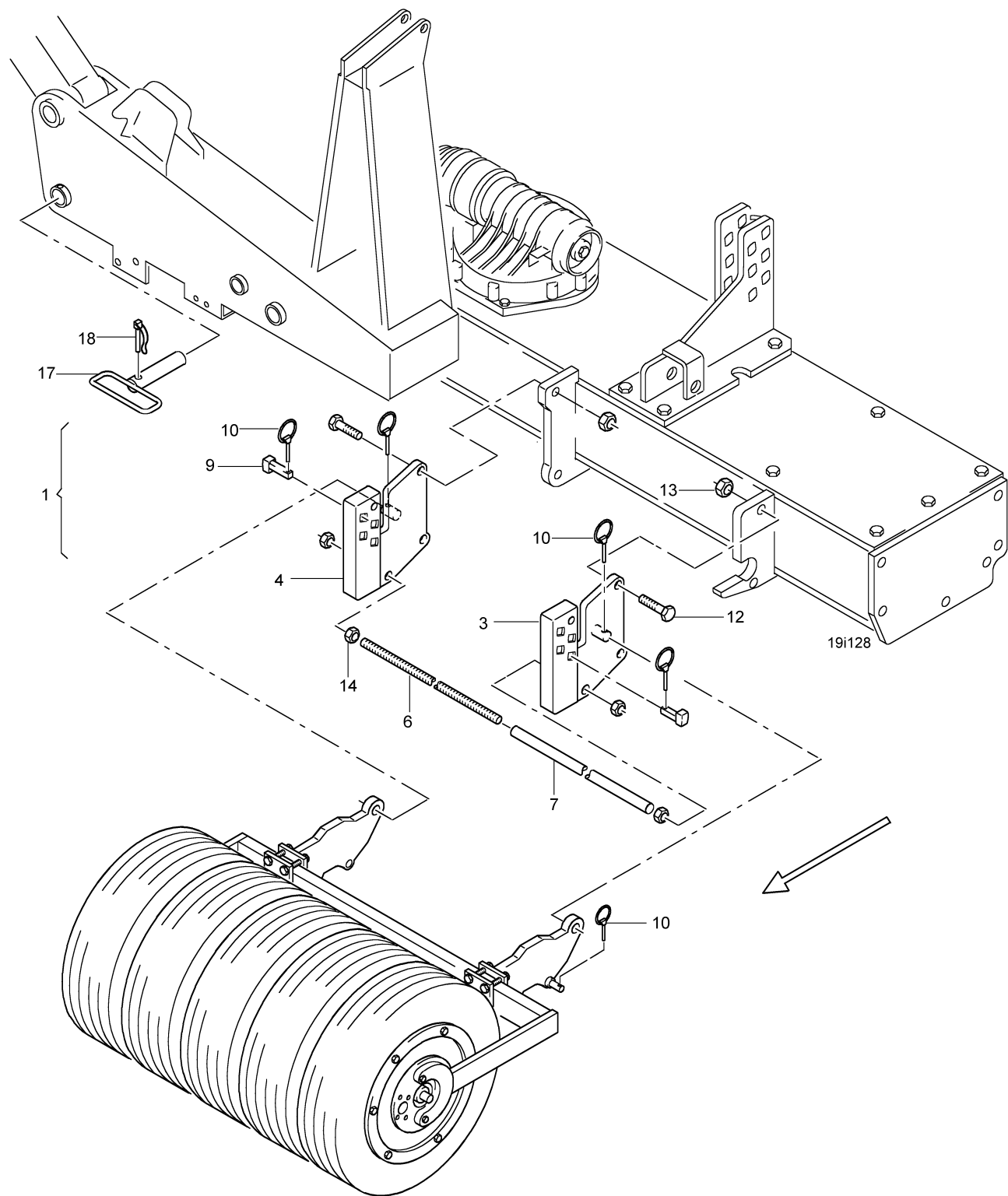

**32 Befestigungsteile KG3-2/Reifenpacker vorlaufend VRP 102**

Pos.	Teile-Nr.	Benennung	Anzahl
1	3901010	Befestigungsteile VRP 102 bestehend aus:	1
3	3487110	ABSTUETZUNG LI. KG601/VRP102	2
4	3488110	ABSTUETZUNG RE. KG601/VRP102	2
6	3489110	GEWINDESTANGE M22X680 VRP102	2
7	957931	DISTANZROHR (02) RO 2391 40X7X433 ST35BK	2
9	6057200	EXZENTERBOLZEN GESCHMIED 4KT.25 L=110 ST50	4
10	DG084	KLP-STE 11023 10X55 A2G	10
12	DC246	6KT-SHR 4017 24X 80 8.8 A2G	8
13	DE259	SI-MU 985 M24 10 FLZNL-480H ALTERN. A2G	8
14	DE054	6KT-MU 4032 M22 8 A2G	8
17	957194	VERRIEGELUNGSBOLZEN (FE//ZN12//C) (SB)	2
18	DG047	RO-KLP-STE 10X60 A2G##	2

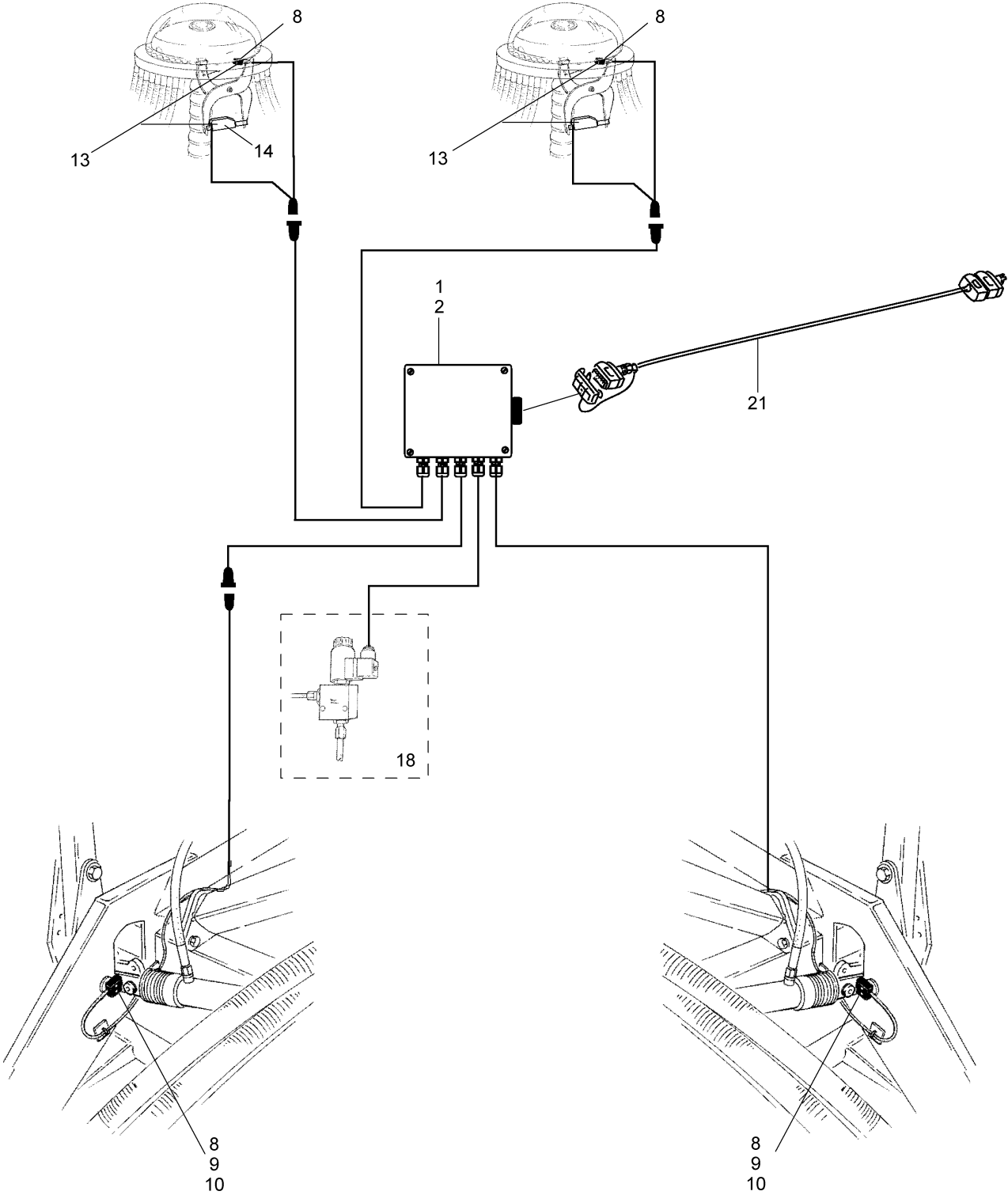

**33 Elektronikteile zu AMADOS III-S**

Pos.	Teile-Nr.	Benennung	Anzahl
1	954830	Elektronischer Verteiler AS402, AS402-2	1
2	955089	Elektronischer Verteiler AS602-2	1
8	NH038	ULTRASCHALLSENSOR OHNE ST. DC UX-PILOT SENSOR ULTRASCHALL D	1
9	NZ042	MAGNET RUND OHNE SCHRAUBE MAGNET	1
10	IA025	GUMMISCHEIBE 5X20X1 30-40 SHORE	1
13	957272	MOTOR F.FAGASCHA M.SENSOR 500N/M darin enthalten Pos. 8	2
18	956456	Elektro-hydraulisches Ventil	1
21	956445	KABELSATZ KABELROHR-SAEMASCHINE	1
25	0000100	# weitere Elektronikkomponenten zum Fronttank, siehe ET-Listen FPS03/FRS03 (MH328/MH345) Baugruppe AMADOS III-S	



Notizen:



Notizen:

**Zentrales Ersatzteillager
Postfach 51
49202 Hasbergen-Gaste**

**Tel.: 05405/501-290
Fax: 05405/501-106
e-mail: ET@amazone.de
http: www.amazone.de**

**Zweigwerke: D-27794 Hude - F-57602 Forbach
Werksniederlassung in England und Frankreich**

**Fabriken für Mineraldüngerstreuer, Feldspritzen, Sämaschinen,
Bodenbearbeitungsmaschinen, Mehrzweck-Lagerhallen und Kommunalgeräte**