

ЖАТКА ДЛЯ ЗЕРНОВЫХ КУЛЬТУР ЖЗК-7-2

Каталог деталей и сборочных единиц



042

Предназначен для операторов, механиков, инженерно-технических работников, занимающихся эксплуатацией и обслуживанием жатки для зерновых культур ЖЗК-7-2

ЖАТКА ДЛЯ ЗЕРНОВЫХ КУЛЬТУР ЖЗК-7-2
Каталог деталей и сборочных единиц

ПО «Гомсельмаш» 2008

1 ПРАВИЛА ПОЛЬЗОВАНИЯ КАТАЛОГОМ

Каталог деталей и сборочных единиц предназначен для составления заявок на запасные части, необходимые при техническом обслуживании и ремонте жатки для зерновых культур ЖЗК-7-2.

Каталог содержит перечень деталей и сборочных единиц жатки для зерновых культур ЖЗК-7-2, сведения об их количестве на сборочную единицу. Каталог иллюстрирован.

При составлении заявок на запасные части достаточно в указателе иллюстраций правильно определить номер рисунка, на рисунке номер позиции детали или сборочной единицы и в спецификации напротив соответствующей позиции в графе «Обозначение»- искомую деталь или сборочную единицу.

В спецификациях сборочные единицы и детали расположены следующим образом:

- оригинальные сборочные единицы;
- заимствованные сборочные единицы;
- оригинальные детали;
- заимствованные детали;
- стандартизованные изделия;

Номера сборочных единиц и деталей в группе и подгруппе приведены в возрастающем порядке.

В обозначении стандартизованных изделий входят параметры изделия и последними цифрами после тире - обозначение ГОСТа на данное изделие.

Изготовитель постоянно проводит работы по совершенствованию конструкции жатки для зерновых культур ЖЗК-7-2, в связи с чем возможны отдельные изменения в конструкции, не отраженные в настоящем каталоге.

2 УКАЗАТЕЛЬ РИСУНКОВ

№ рис	Обозначение рисунка	Стр.	№ рис	Обозначение рисунка	Стр.
1	Жатка для зерновых культур ЖЗК-7-2 КЗР 1500000-23	7	15	Установка электромеханизма КЗР 0700390-01	38
2	Жатка для зерновых культур КЗР1500010А-23	8	16	Электромеханизм КЗР 0700390-01	40
3	Рама КЗК-12-1501000А-01, башмаки, поддоны	10	17	Установка контрпривода КЗР 1524000Б	41
4	Рама КЗК-12-1501000А-01, надставки, накладки	13	18	Установка мотвила КЗР 1573500 (вид справа)	44
5	Башмак КЗР 1516200	15	19	Установка мотвила КЗР 1573500 (вид слева)	46
6	Установка шнека КЗК-12-1502000-01	17	20	Муфта фрикционная КЗР 1503140	51
7	Привод шнека	20	21	Муфта обгонная КЗР 1504100	53
8	Шнек КЗК-12-1502000-01	22	22	Устройство обводное КЗР 1510000	55
9	Шнек КЗР 1502140-21	24	23	Поддержка левая КЗК-12-1508000А	56
10	Аппарат режущий КЗР 1507000-21. Привод аппарата режущего	26	24	Направляющая КЗР 1573080	58
11	Нож КЗР 1507010-21	29	25	Направляющая КЗР 1573100	60
12	Устройство натяжное КЗР 1512000	31	26	Мотовило КЗР 1573500	62
13	Установка рычага КЗР 1504200	33	27	Граблина КЗР 1573550	64
14	Вариатор КЗР 1514200А	35	28	Эксцентрик левый КЗР 1573170	66

№ рис	Обозначение рисунка	Стр.
29	Система гидравлическая жатки для зерновых культур КЗК-12-1589000А-01 (лист 1)	67
30	Система гидравлическая жатки для зерновых культур КЗК-12-1589000А-01 (лист 2)	70
31	Электрооборудование жатки для зерновых культур	72
32	Тележка транспортная КЗР 1590000-04 (лист 1)	74
33	Тележка транспортная КЗР 1590000-04 (лист 2)	76
34	Электрооборудование тележки транспортной	79



Рисунок 1 – Жатка для зерновых культур ЖЗК-7-2 КЗР 1500000-23



Рисунок 2 – Жатка для зерновых культур КЗР 1500010А-23

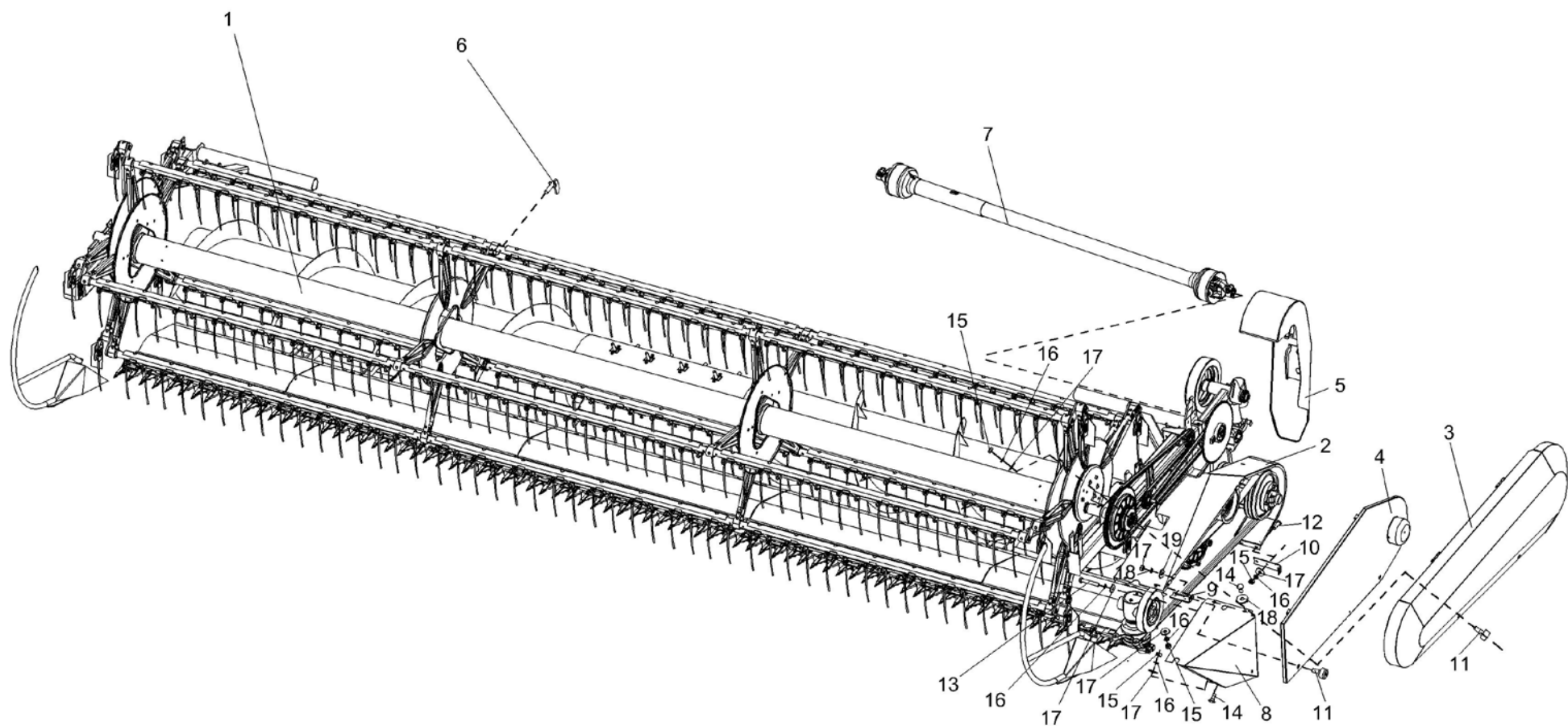

Рисунок 3 – Рама КЗК-12- 1501000А-01, башмаки, поддоны

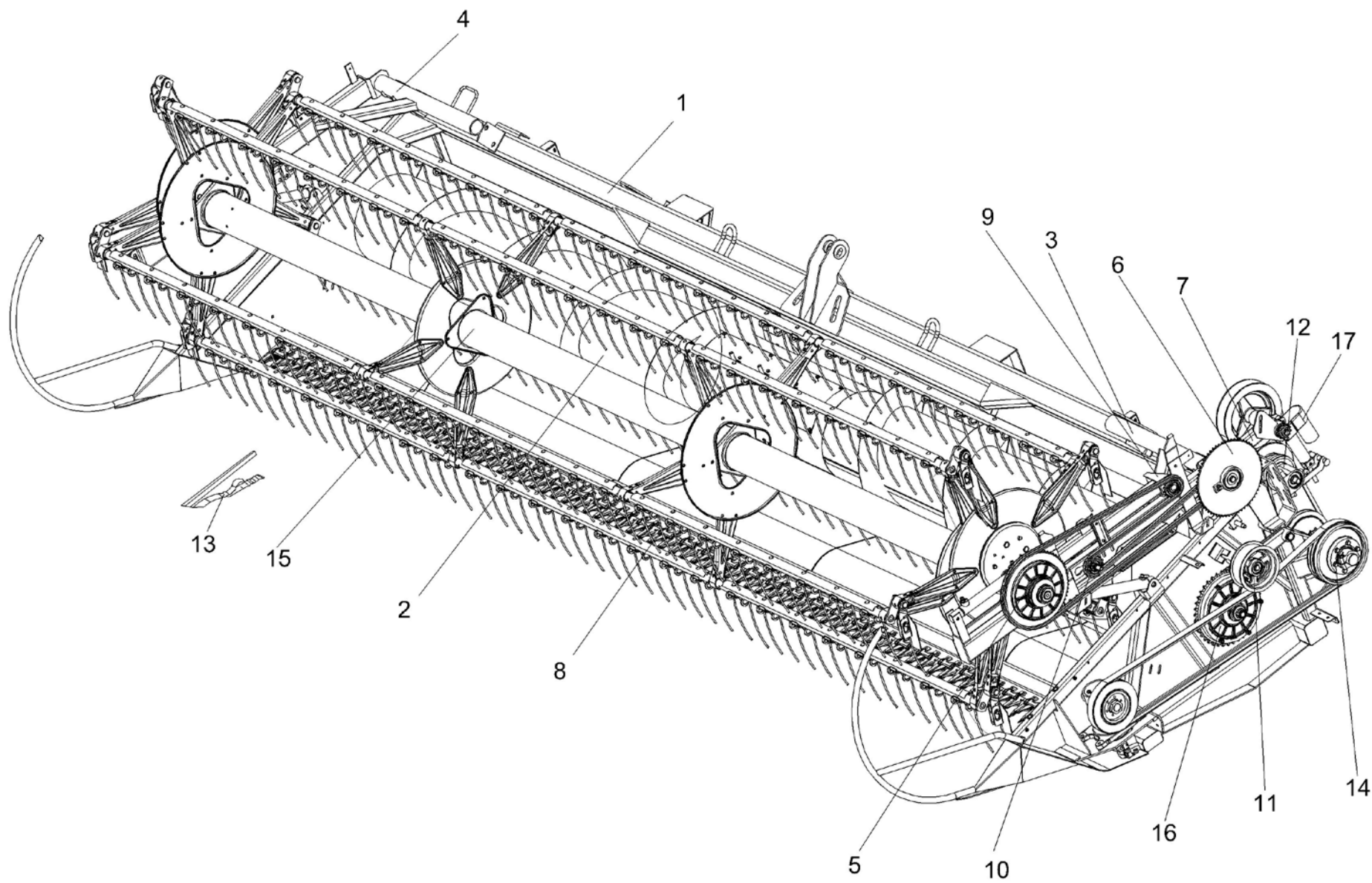

Рисунок 4 – Рама КЗК-12- 1501000А-01, надставки, накладки

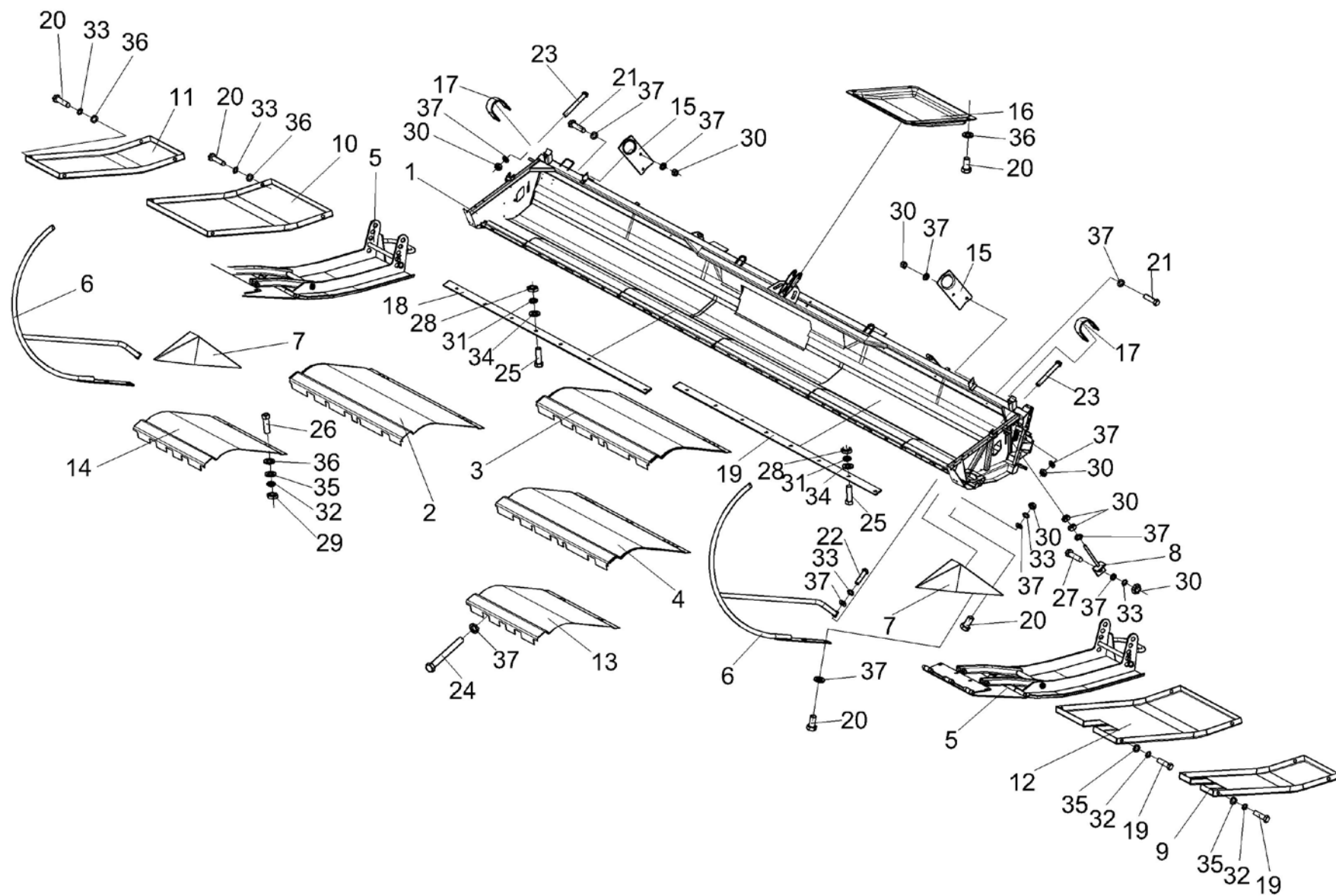

Рисунок 5 – Башмак K3P 1516200

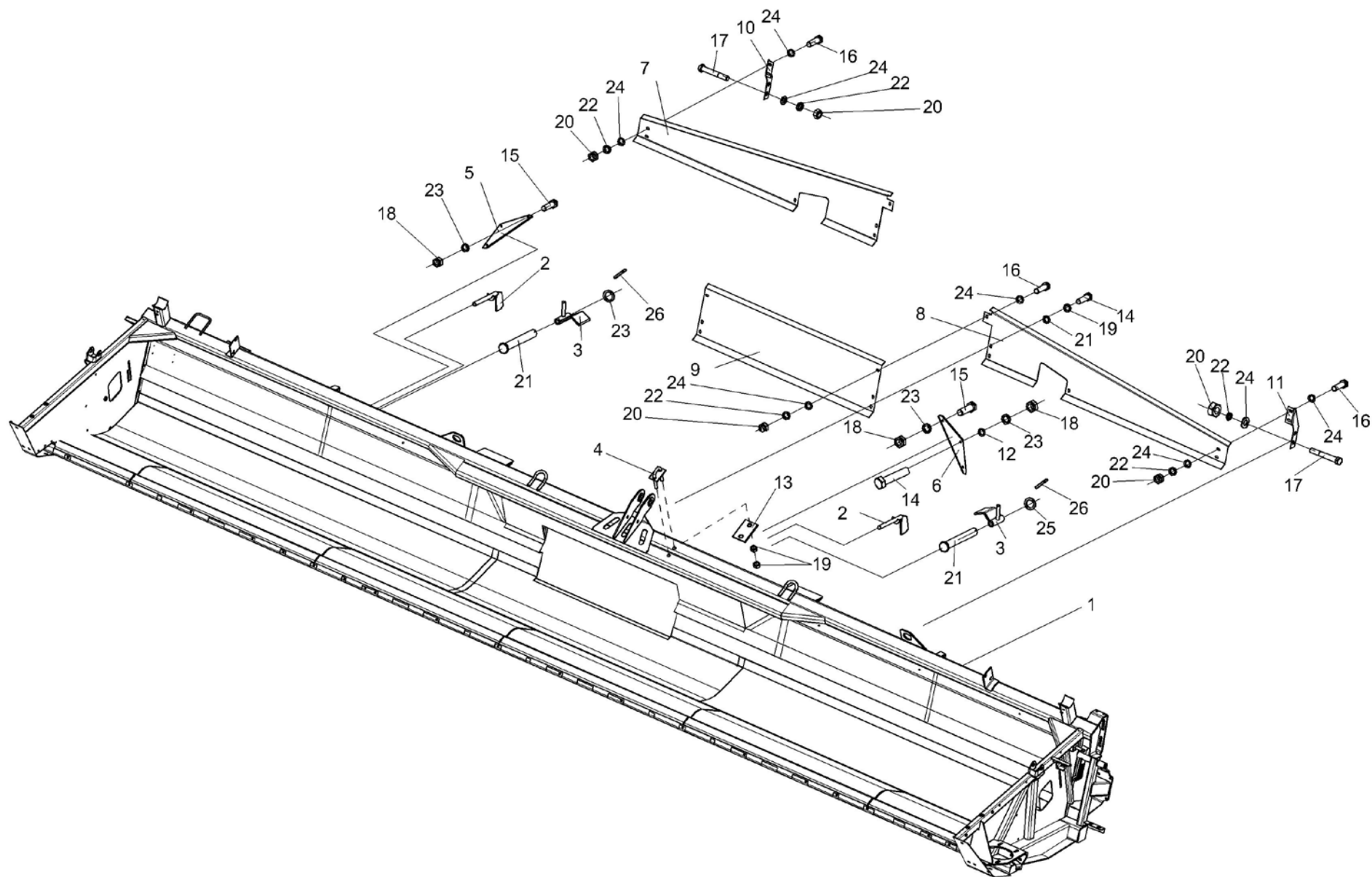

Рисунок 6 – Установка шнека КЗК-12-1502000-01

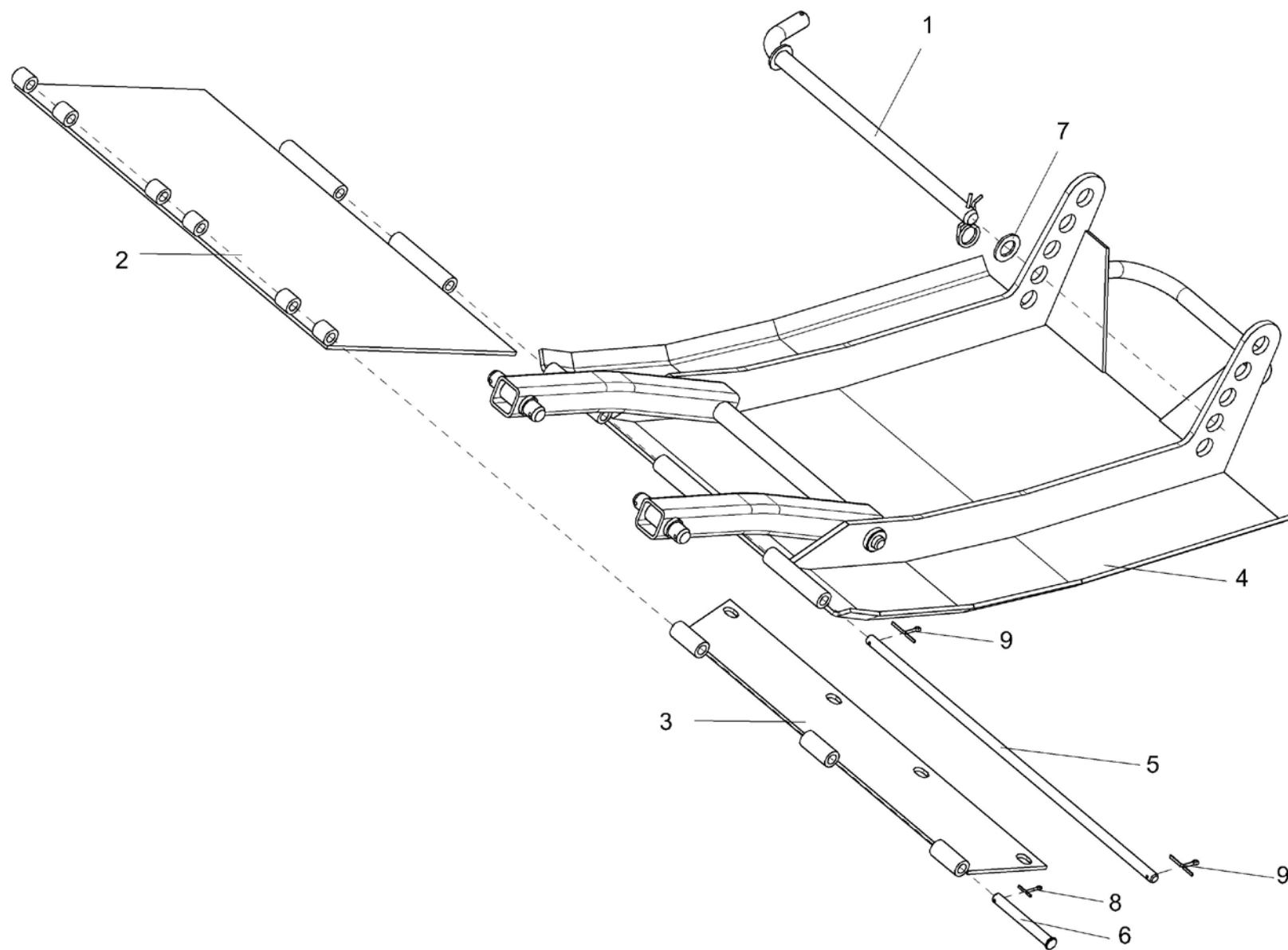

Рисунок 7 – Привод шнека

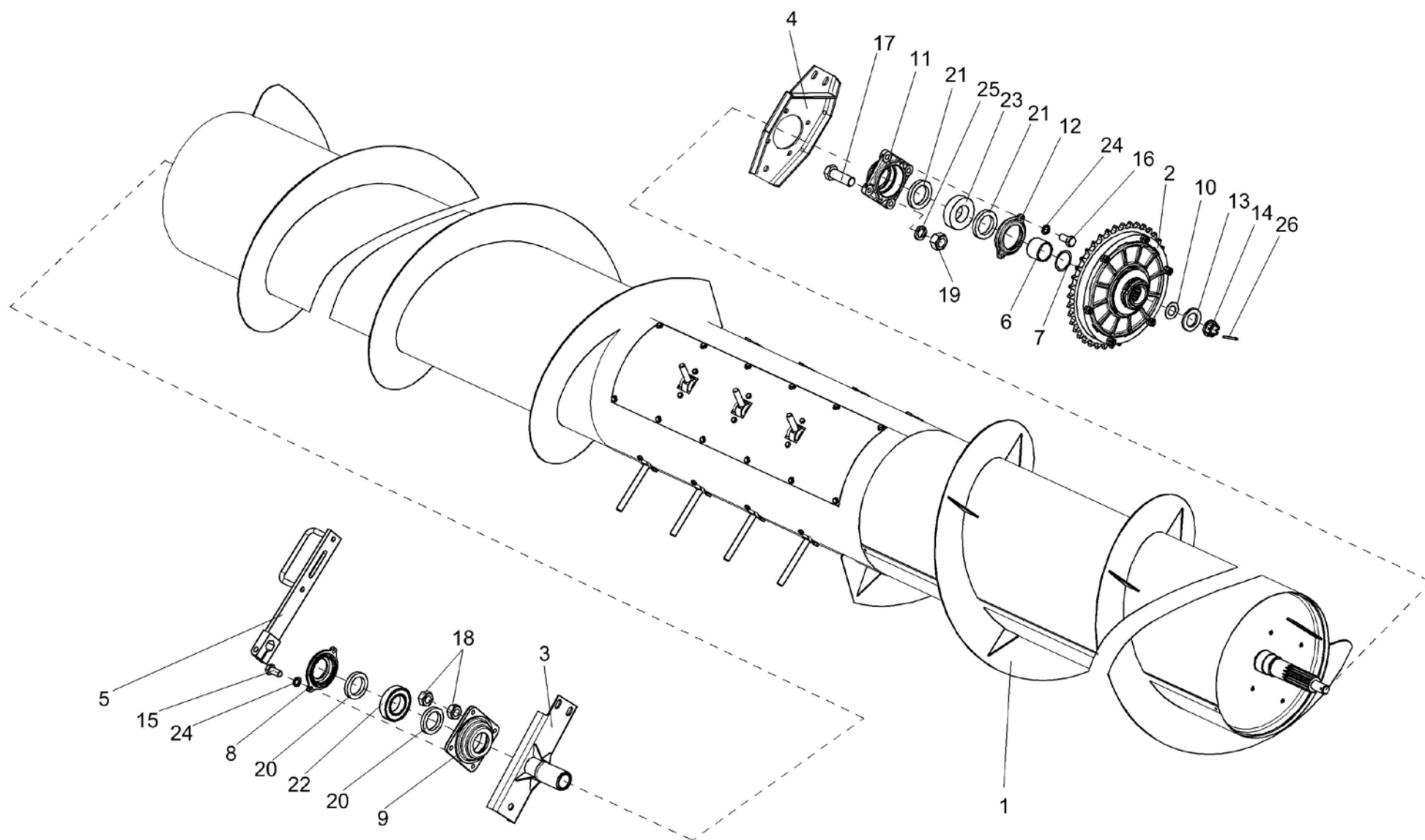

Рисунок 8 – Шнек КЗК-12-1502000-01

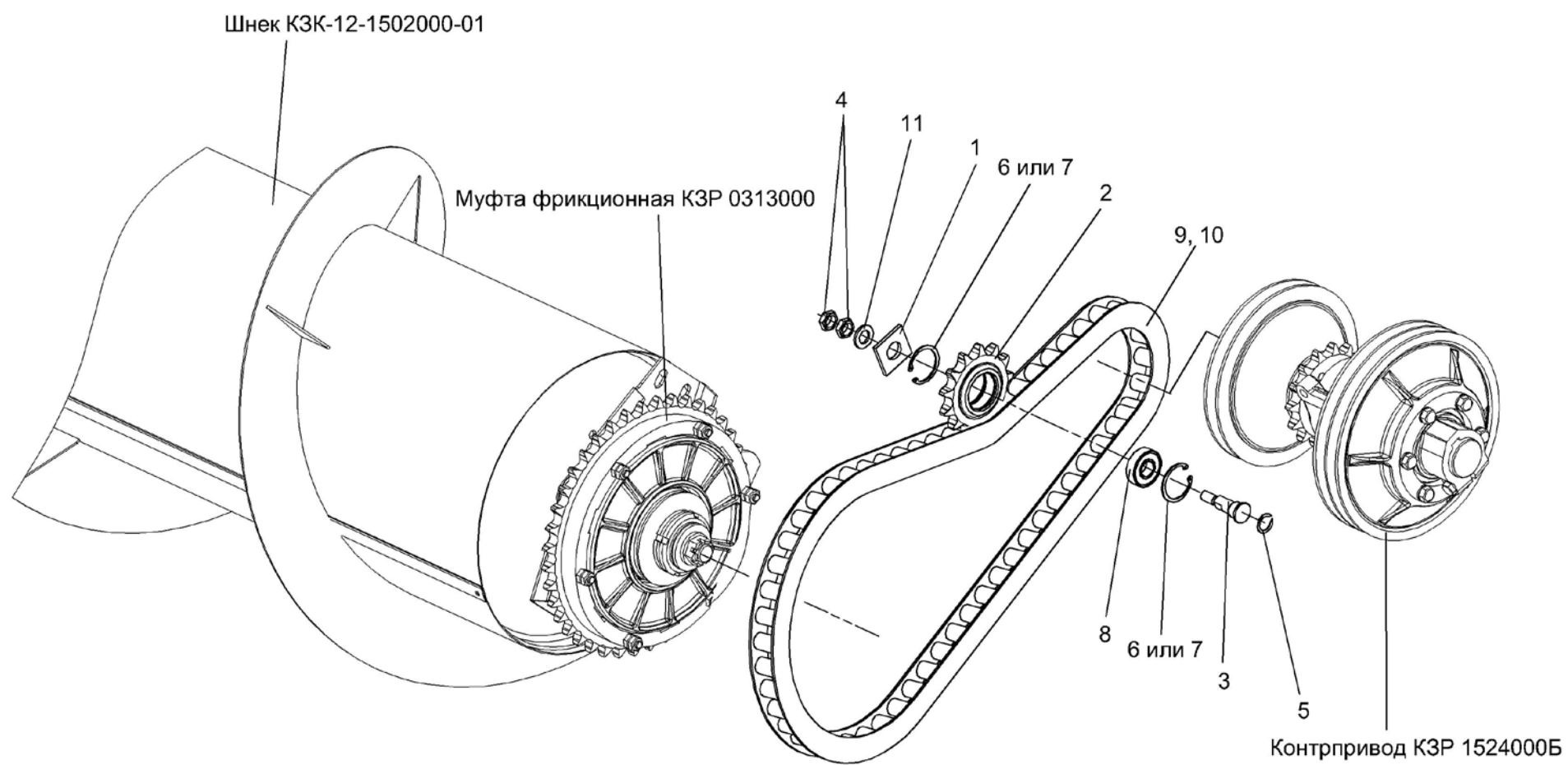

Рисунок 9 – Шнек КЗР 1502140-21

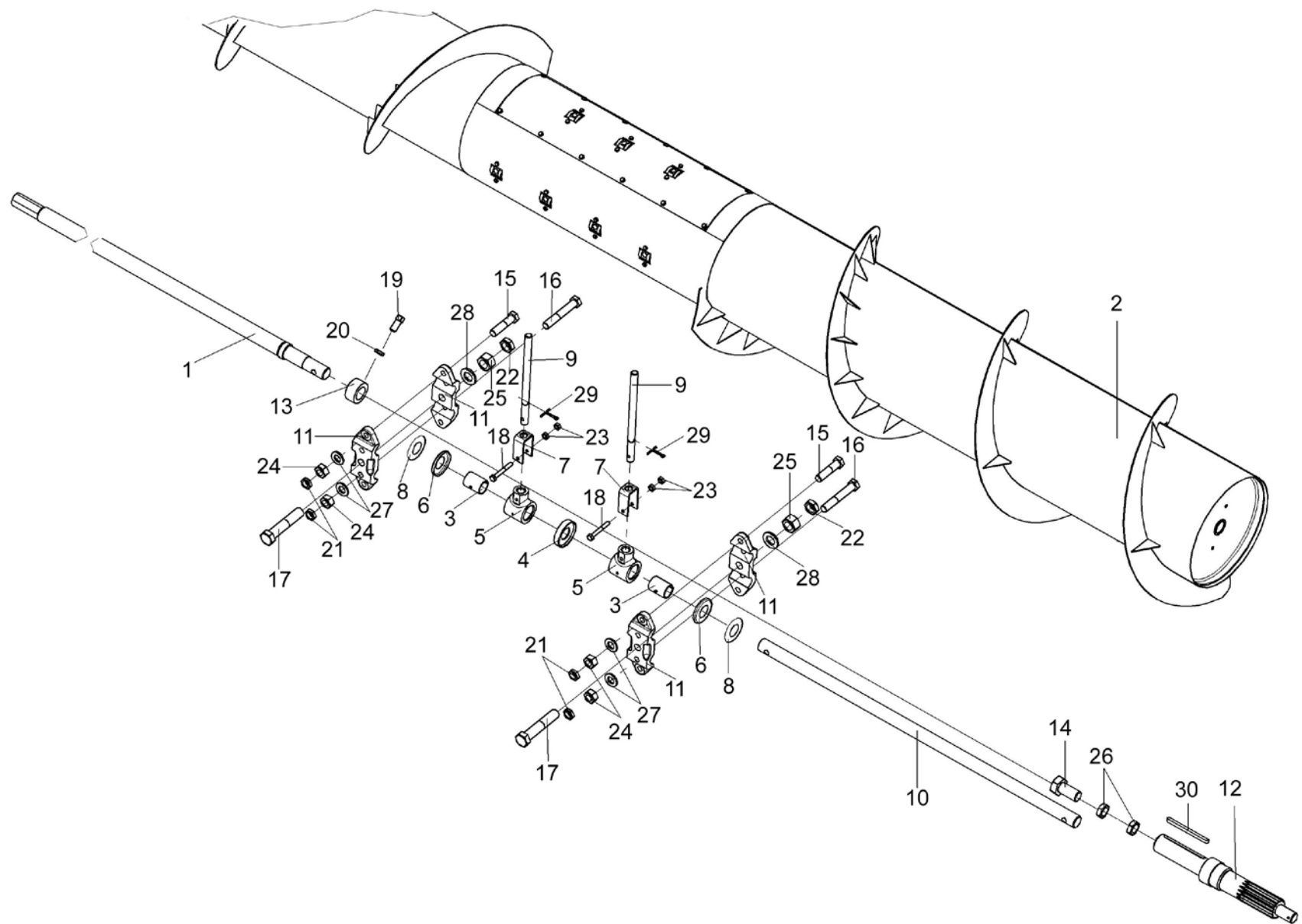

Рисунок 10 – Аппарат режущий КЗР 1507000-21. Привод аппарата режущего

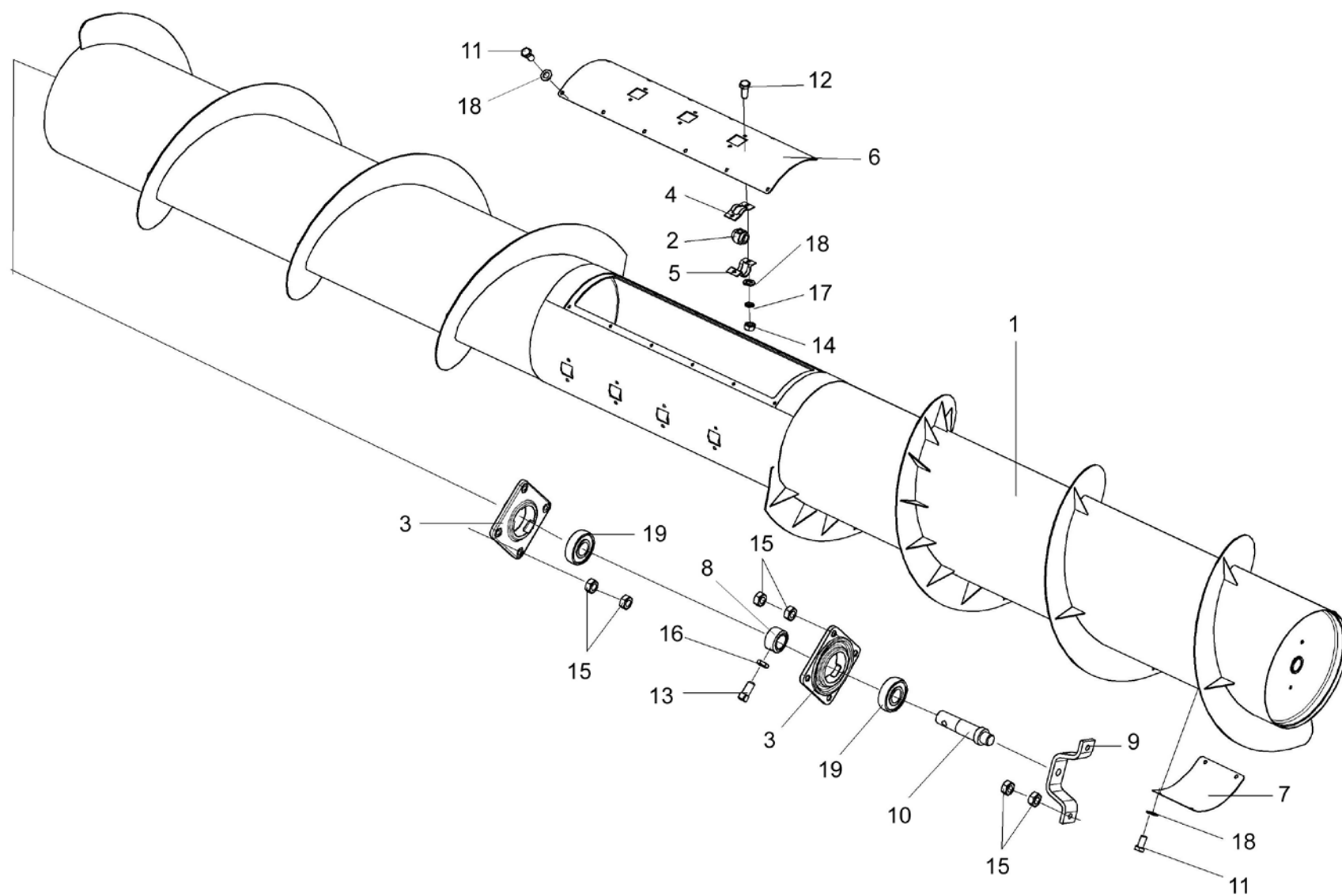

Рисунок 11 – Нож КЗР 1507010-21

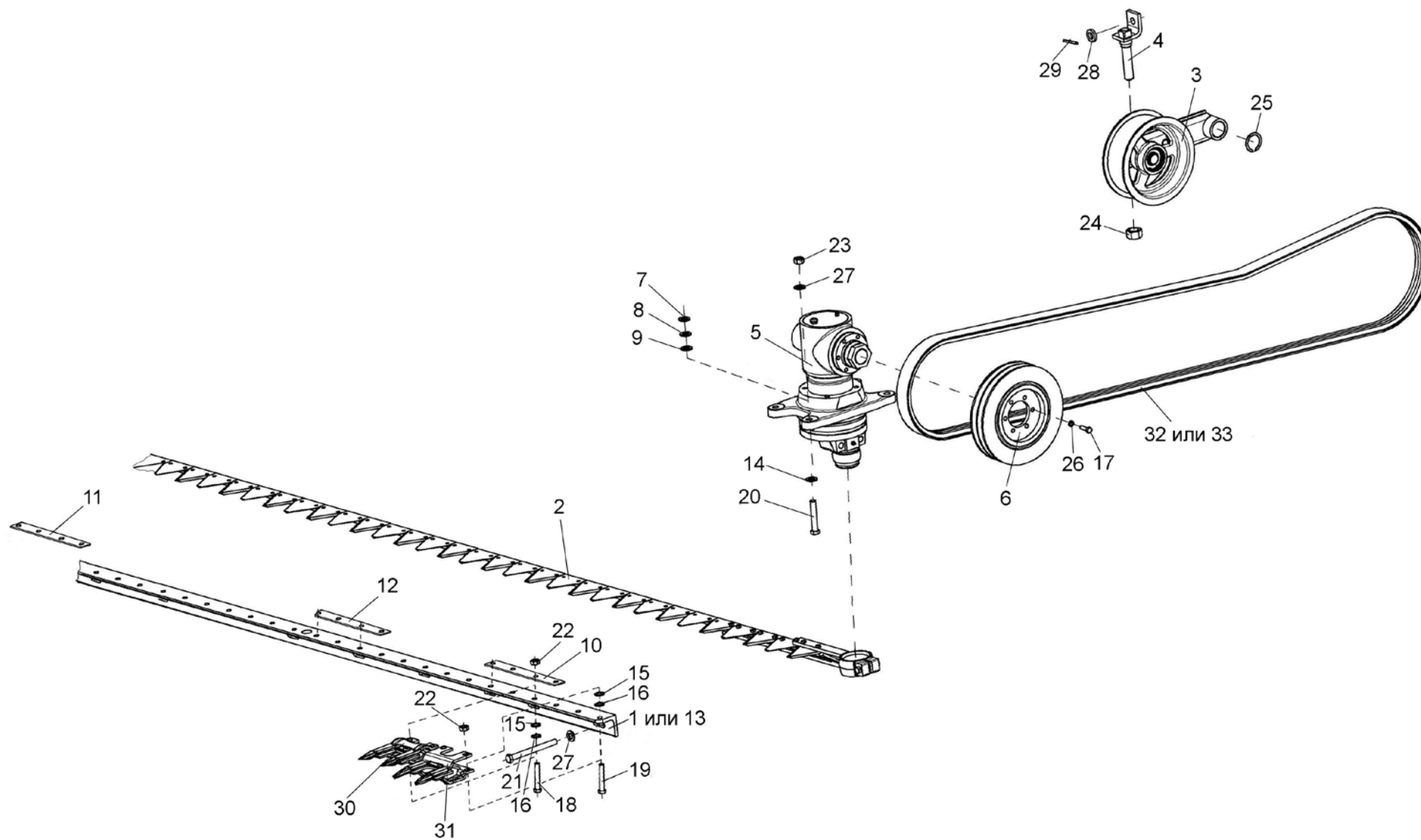

Рисунок 12 – Устройство натяжное КЗР1512000

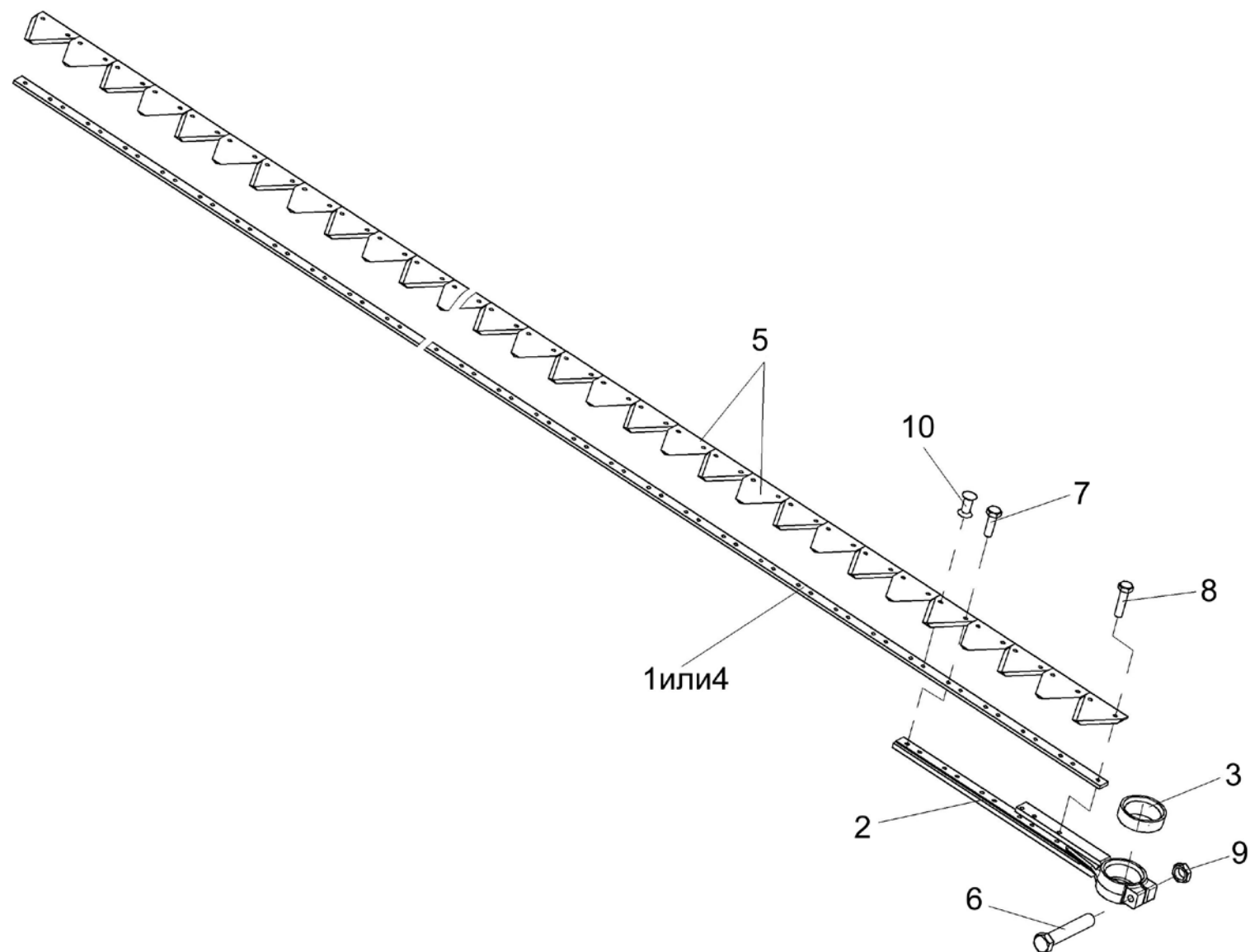

Рисунок 13 – Установка рычага КЗР 1504200

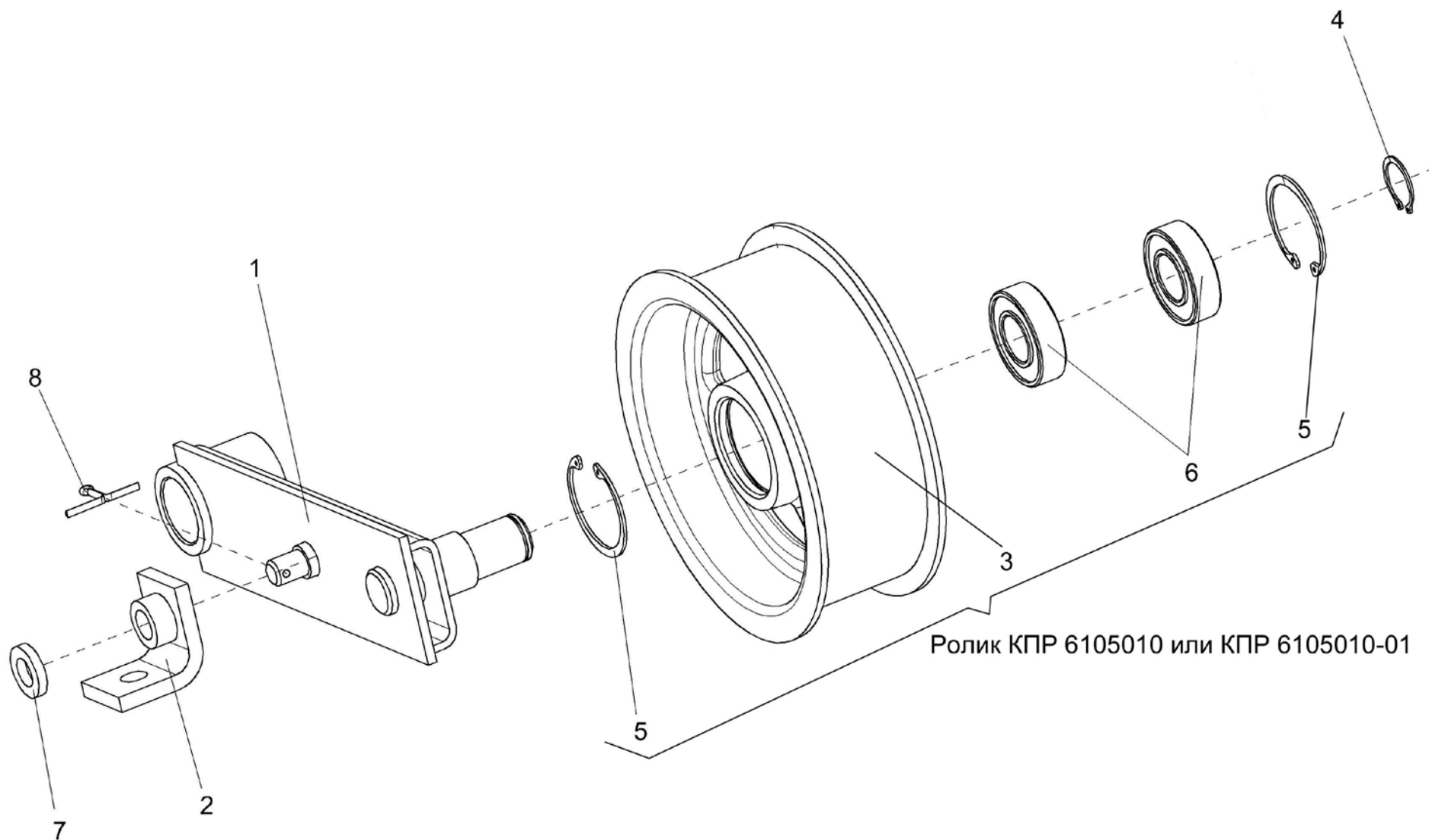

Рисунок 14 – Вариатор КЗР 1514200А

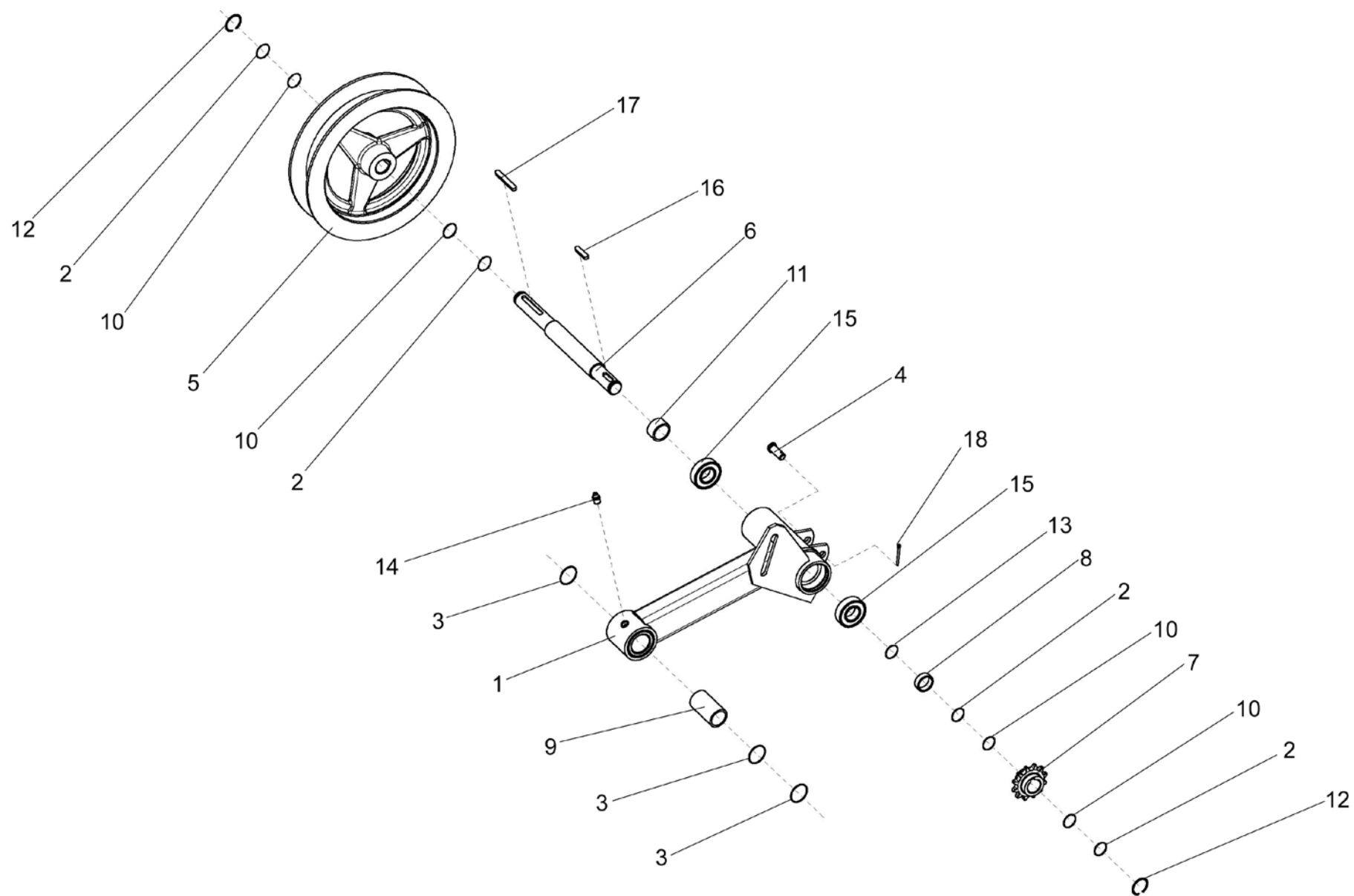

Рисунок 15 – Установка электромеханизма КЗР 0700390-01

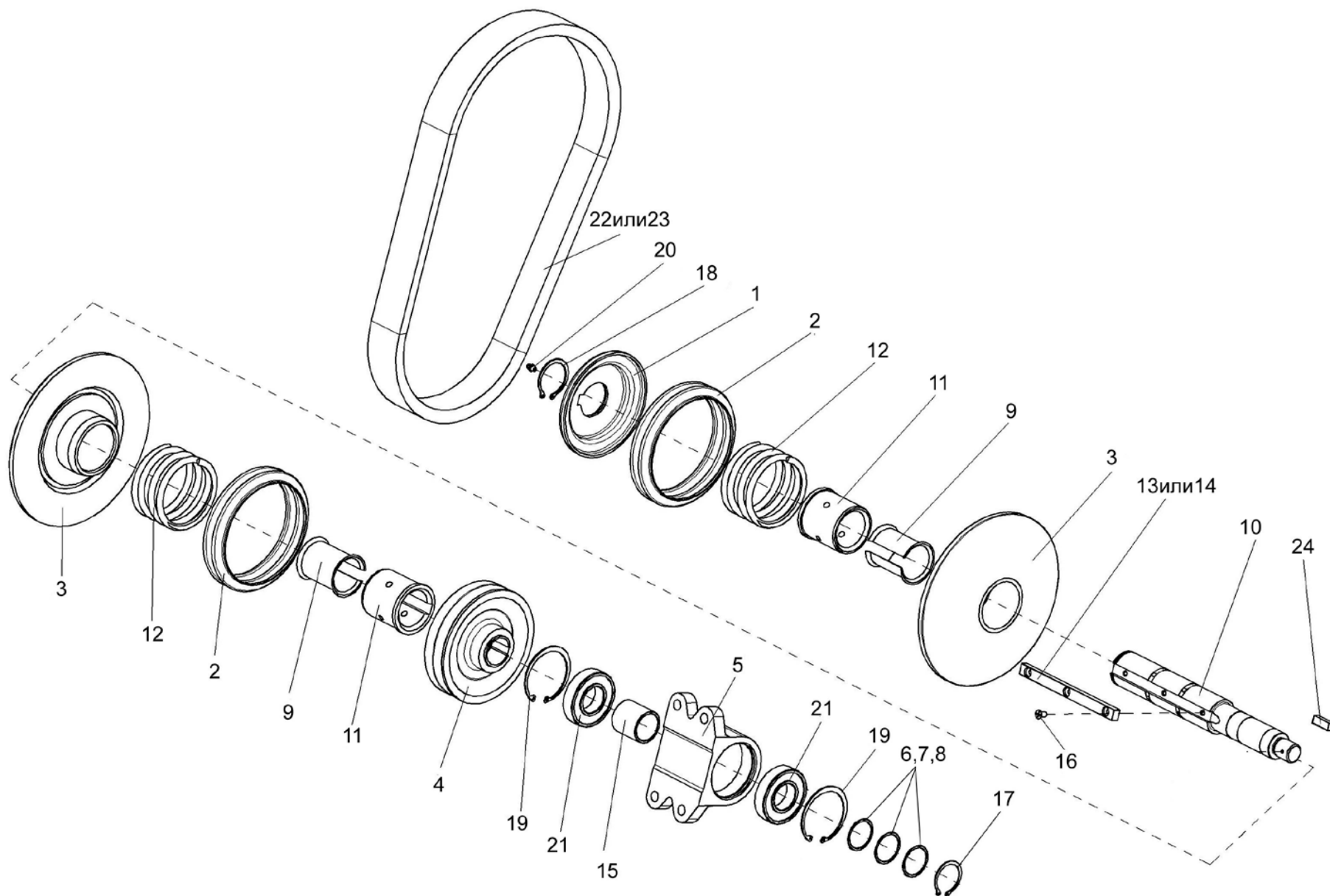

Рисунок 16 – Электромеханизм КЗР 0700390-01

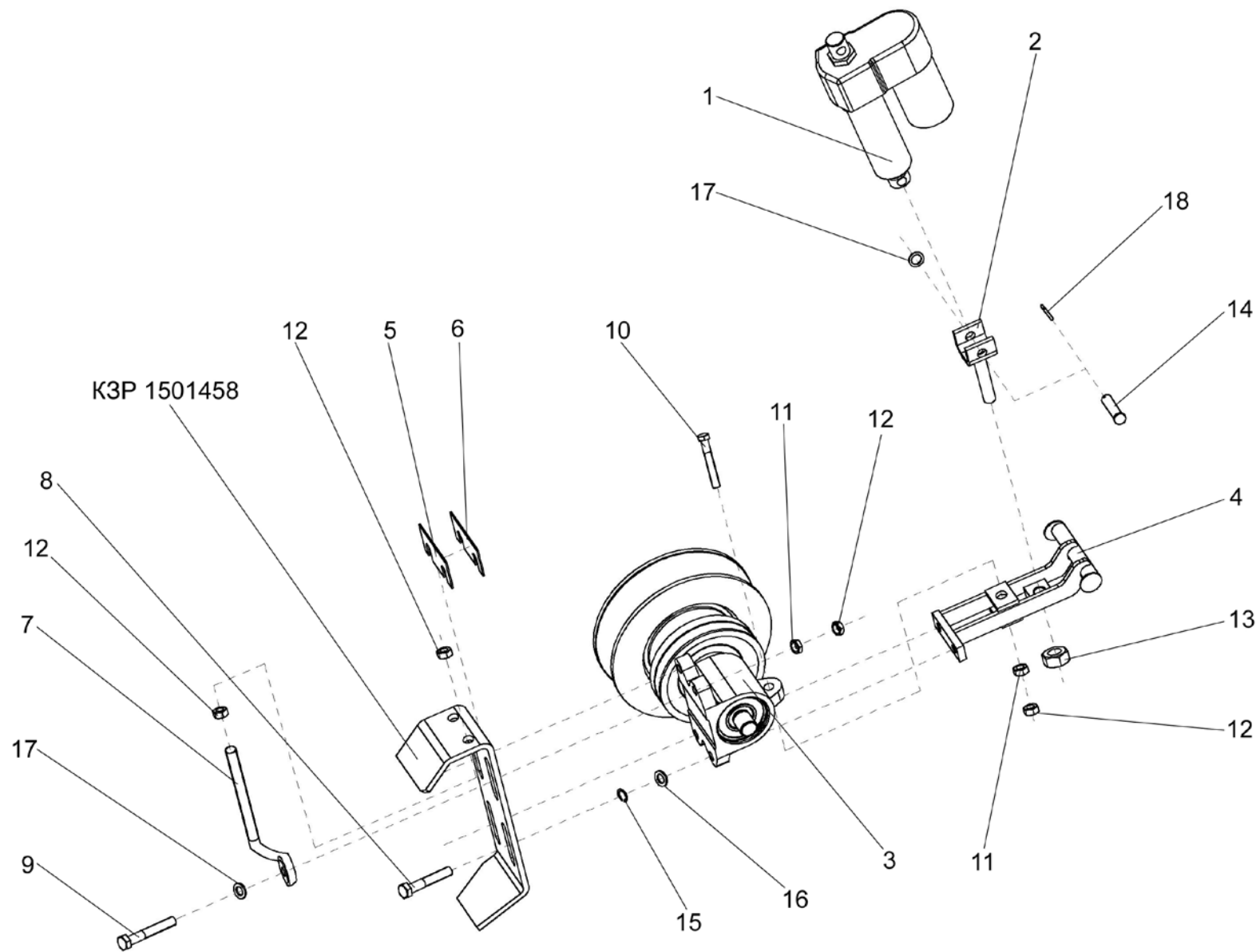

Рисунок 17 – Установка контрпривода КЗР 1524000Б

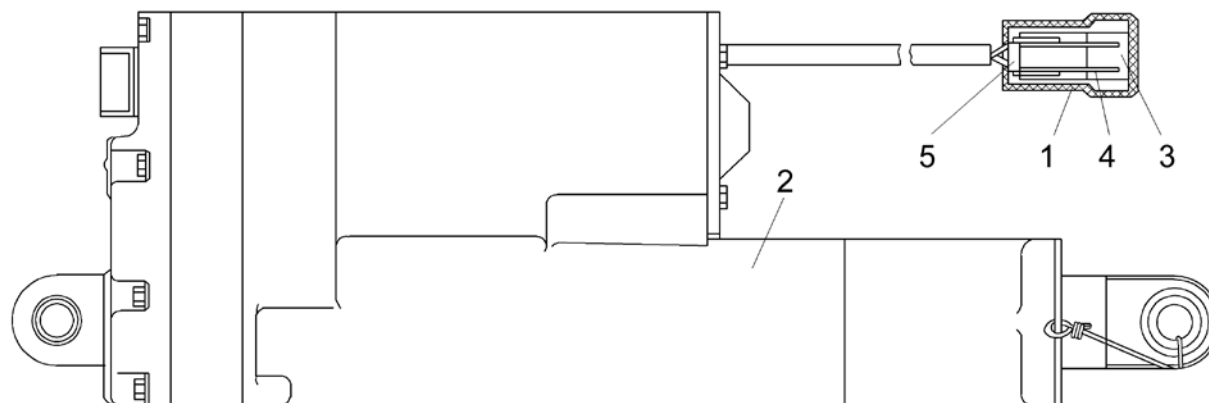

Рисунок 18 – Установка мотовила КЗР 1573500 (вид справа)

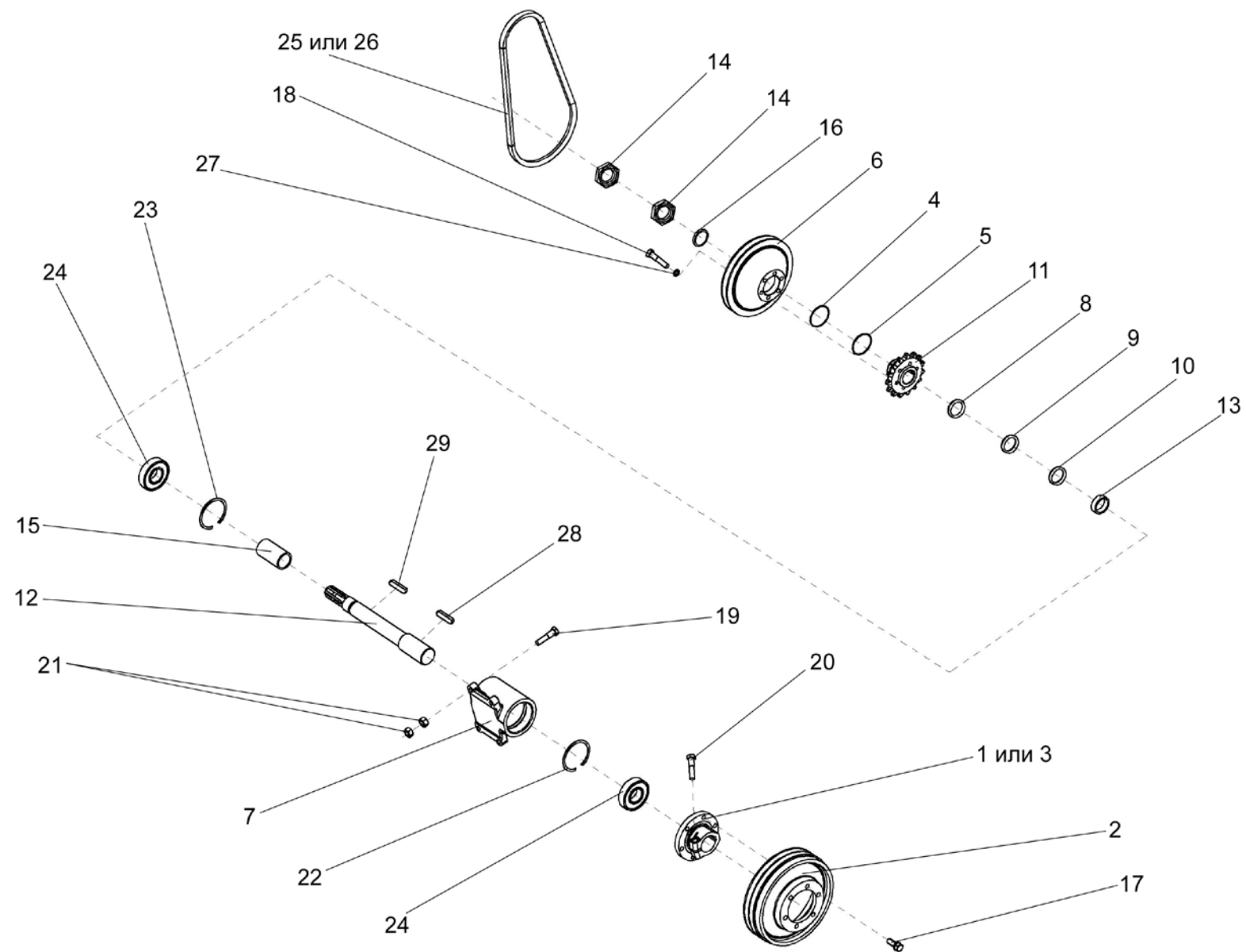

Рисунок 19 – Установка мотовила КЗР 1573500 (вид слева)

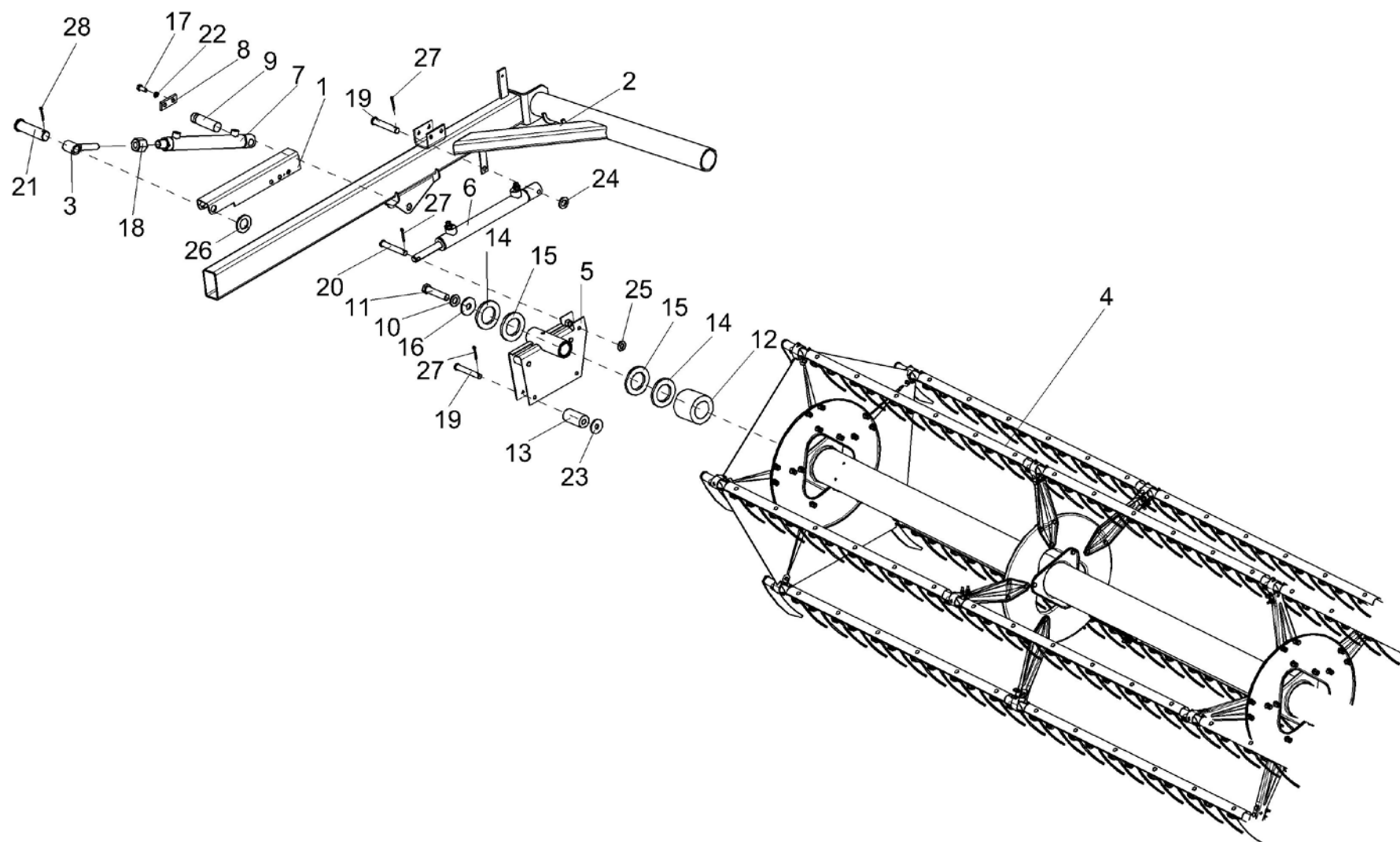

Рисунок 20 – Муфта фрикционная КЗР 1503140

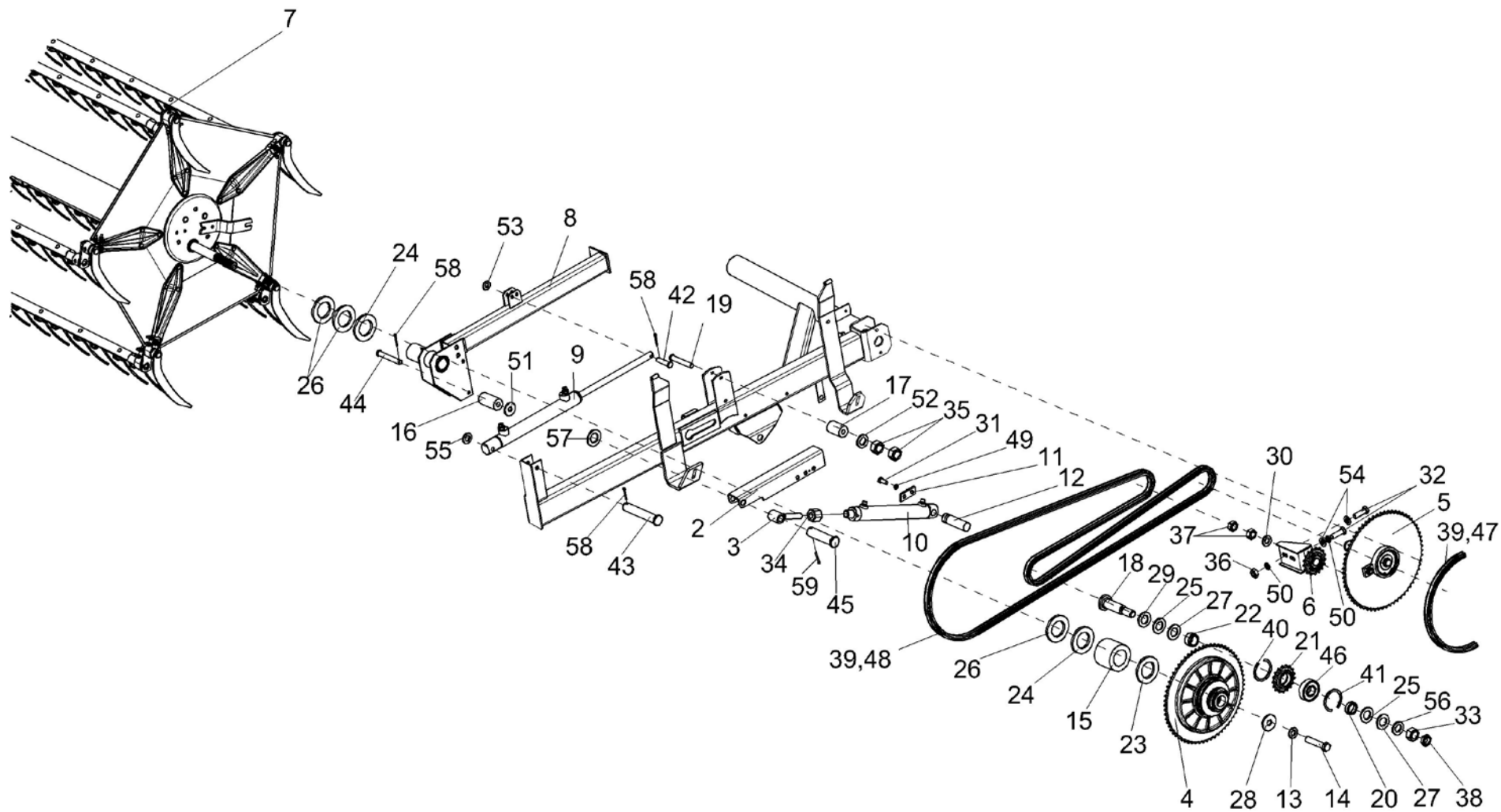

Рисунок 21 – Муфта обгонная КЗР 1504100

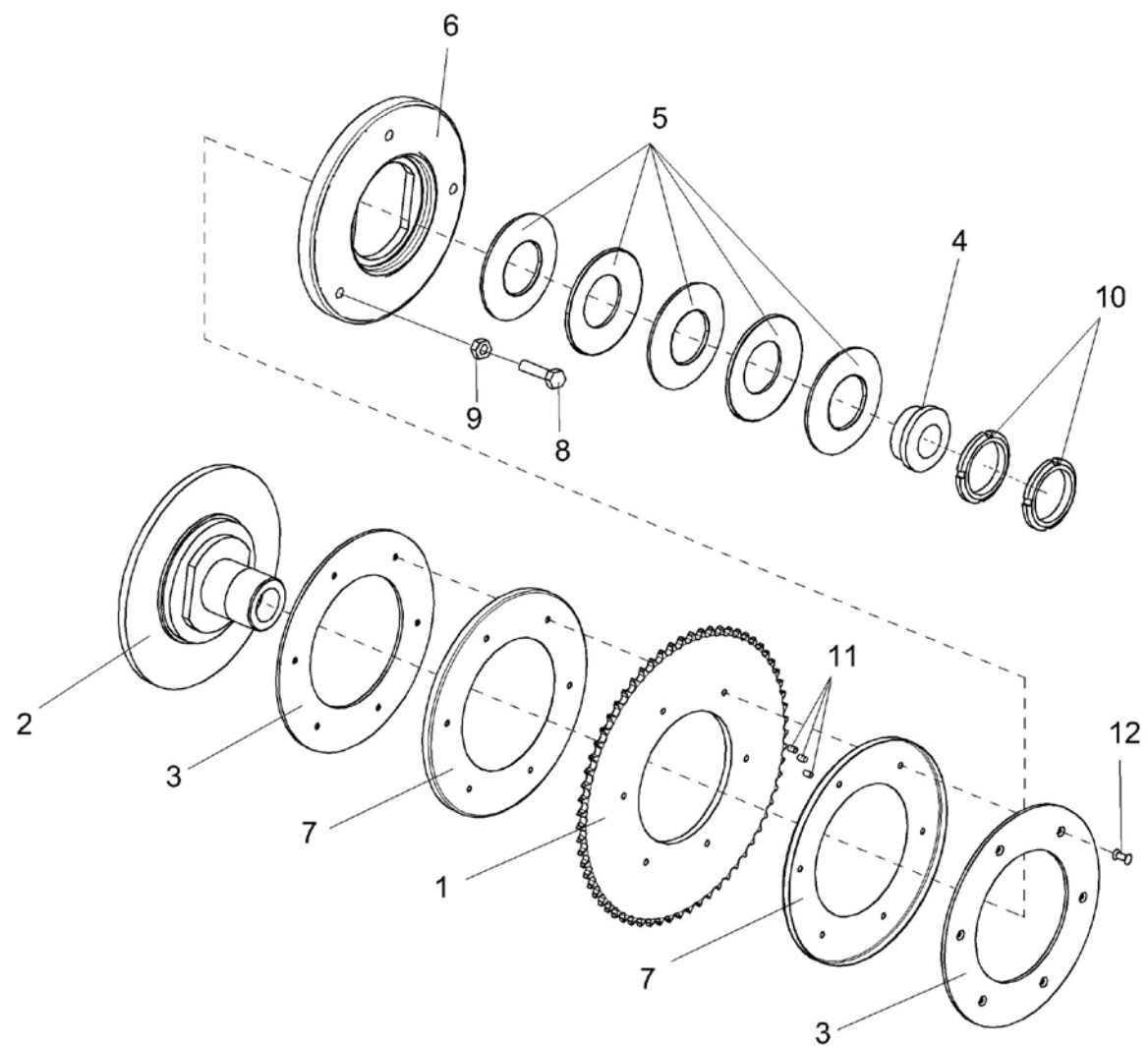

Рисунок 22 – Устройство обводное КЗР 1510000

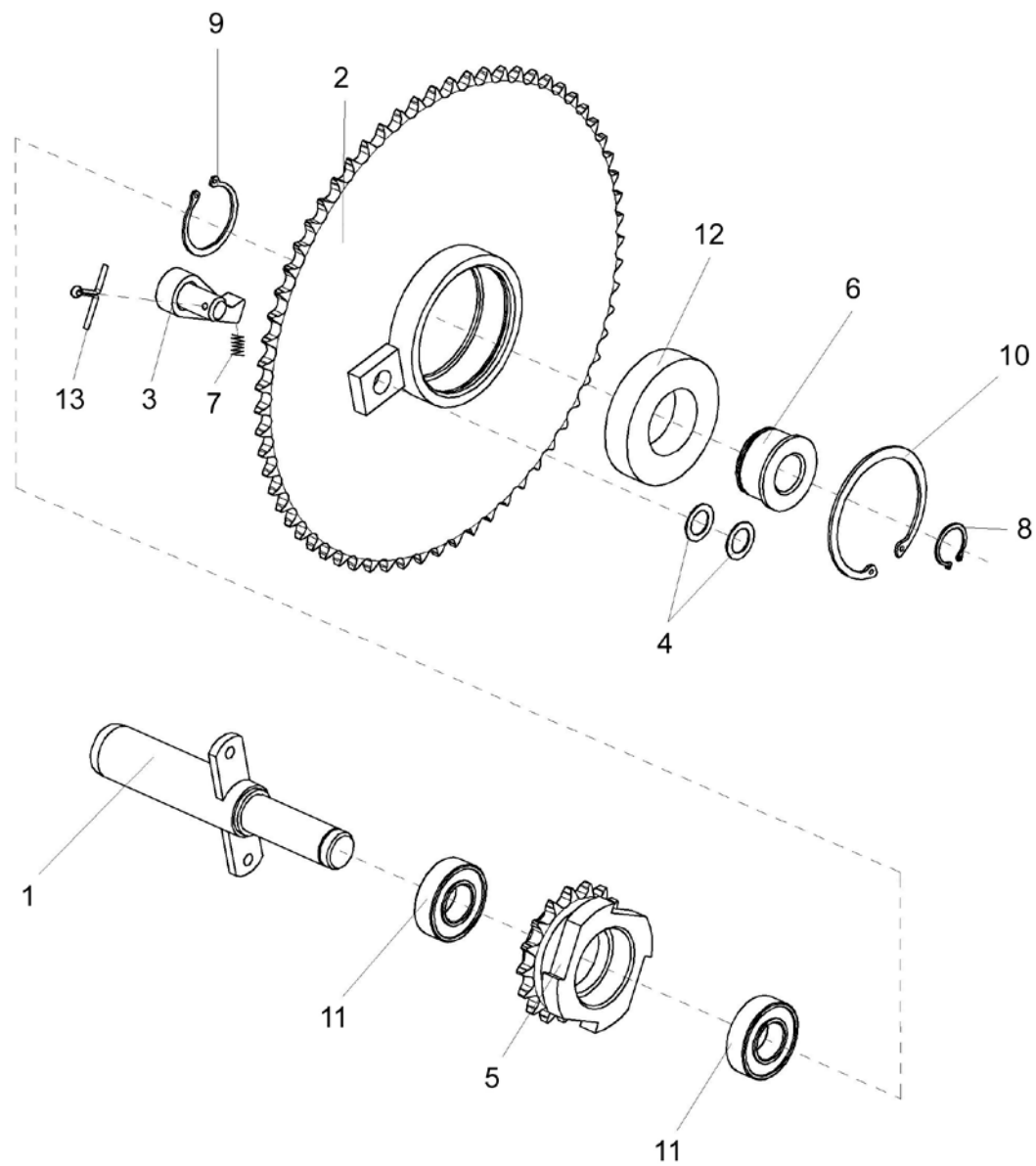

Рисунок 23 – Поддержка левая КЗК-12-1508000А

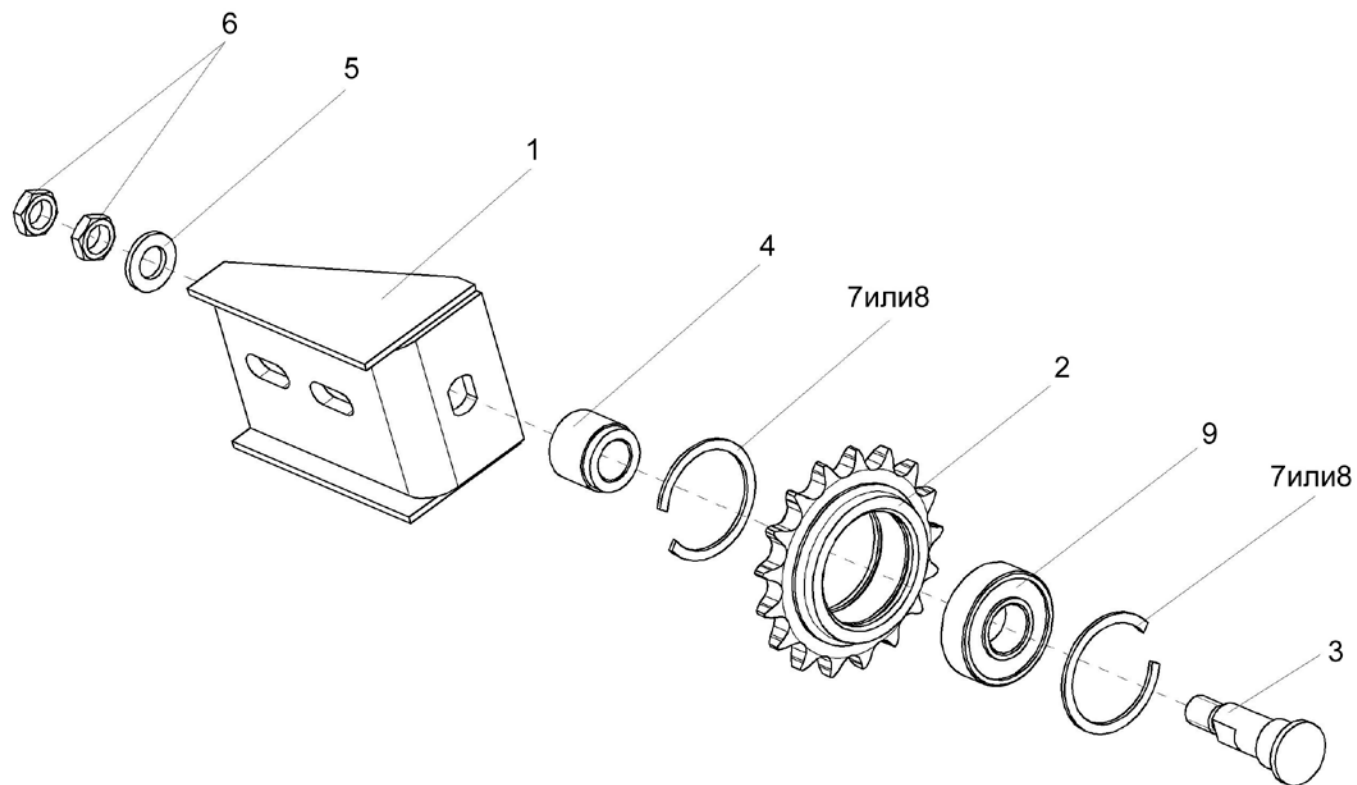

Рисунок 24 – Направляющая КЗР 1573080

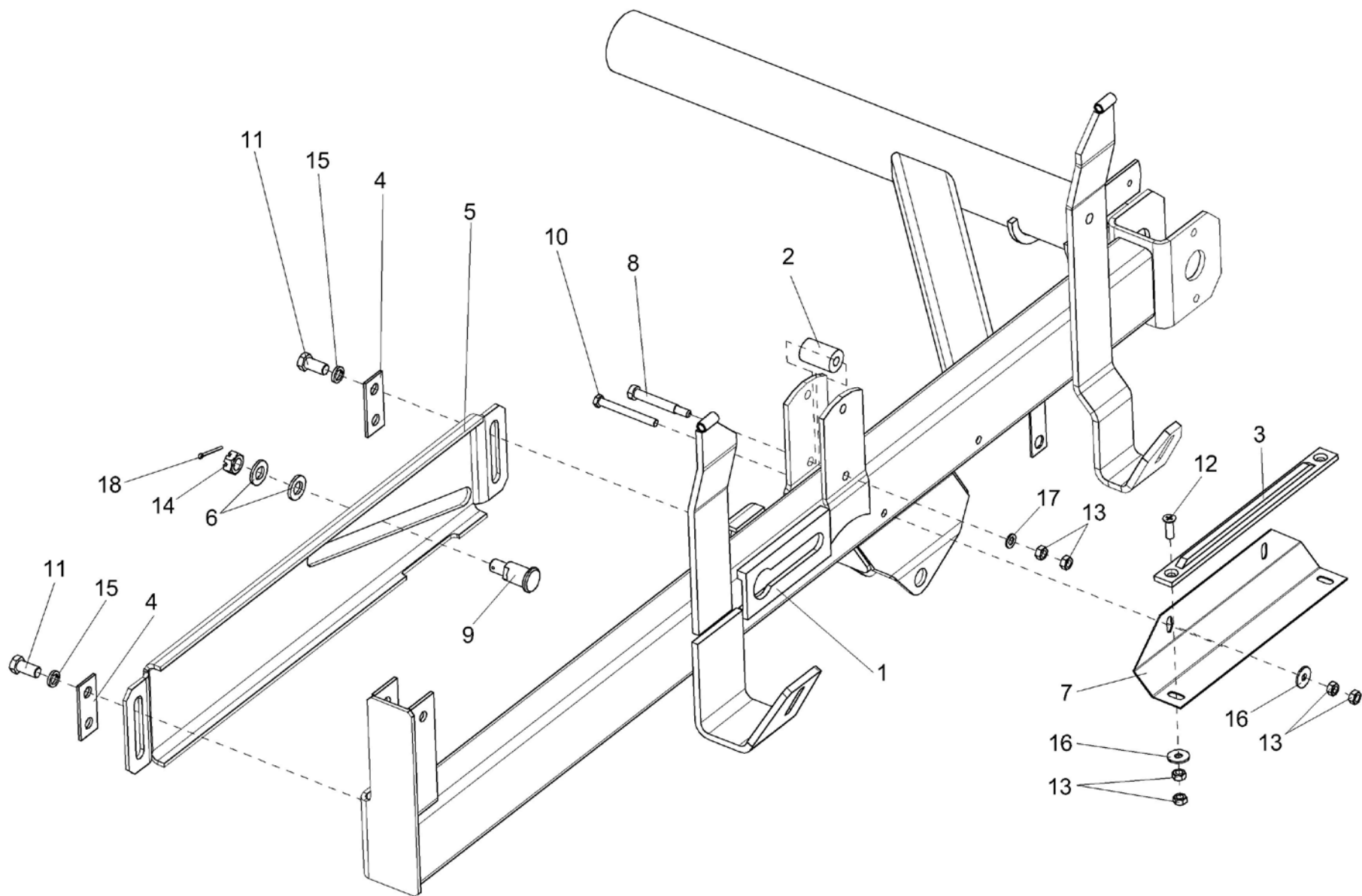

Рисунок 25 – Направляющая КЗР 1573100

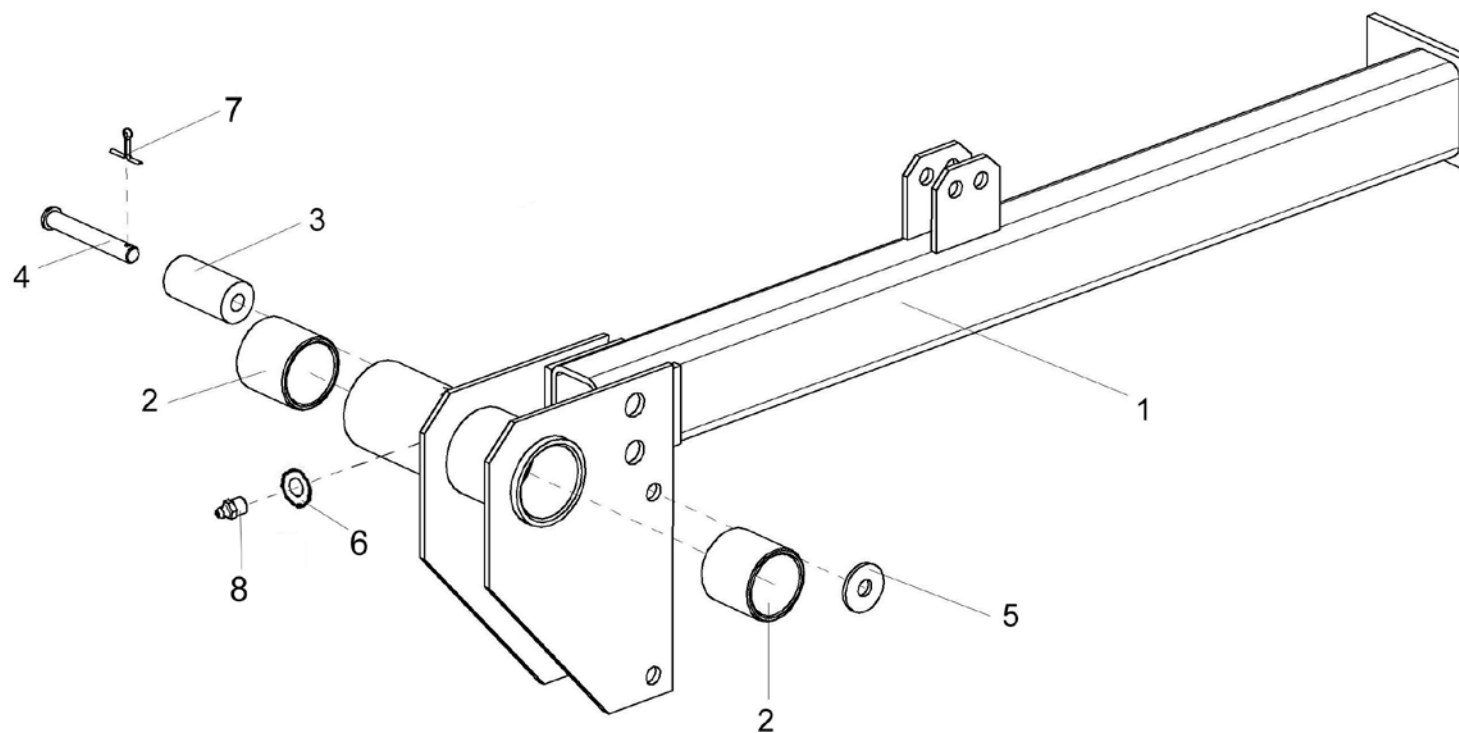

Рисунок 26 – Мотовило КЗР 1573500

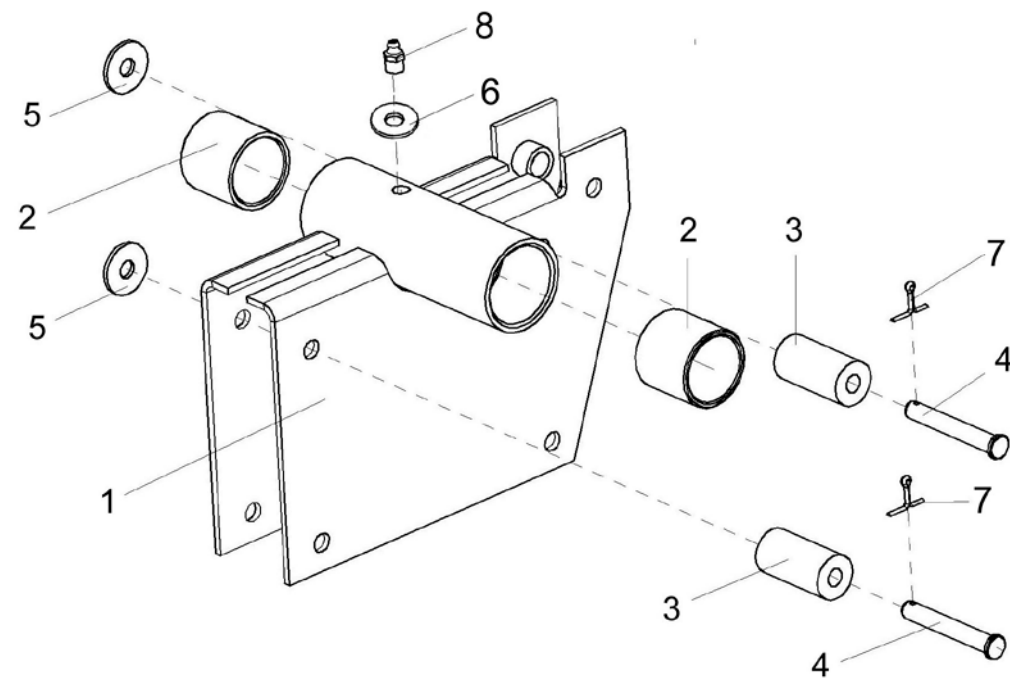

Рисунок 27 – Граблина КЗР 1373550

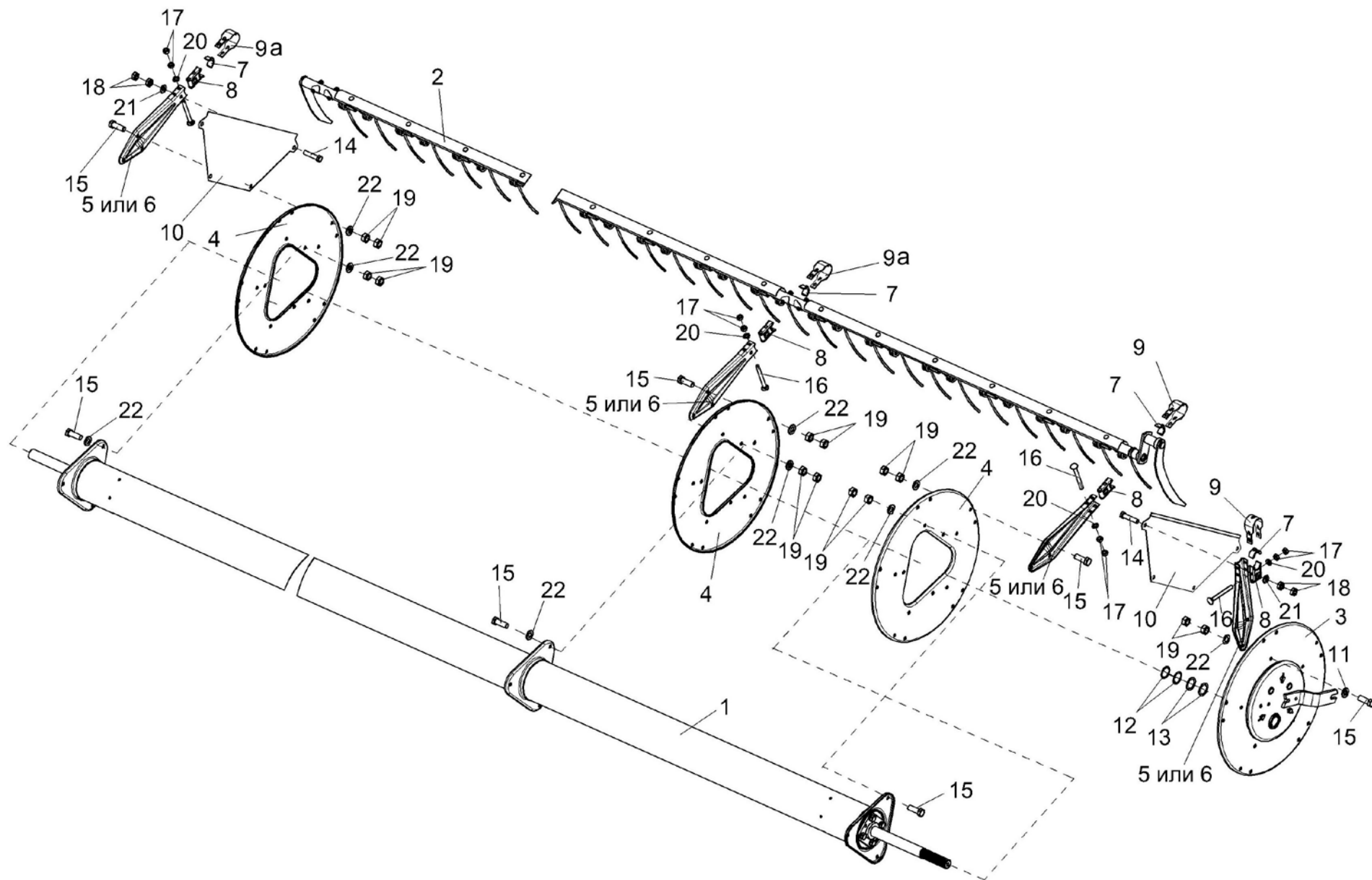

Рисунок 28 – Эксцентрик левый КЗР 1573170

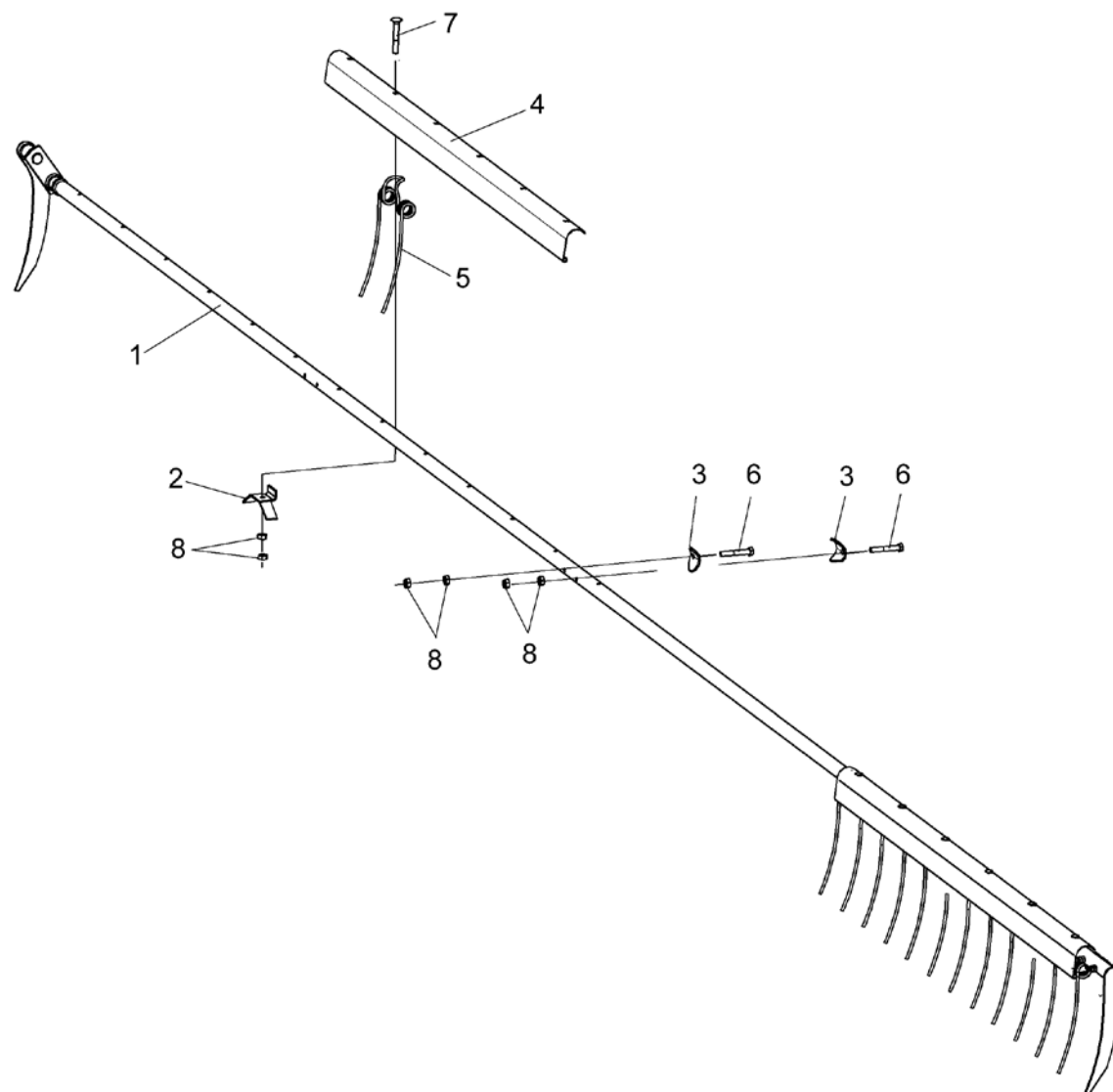

Рисунок 29 – Система гидравлическая жатки для зерновых культур КЗК-12-1589000А-01 (лист 1)

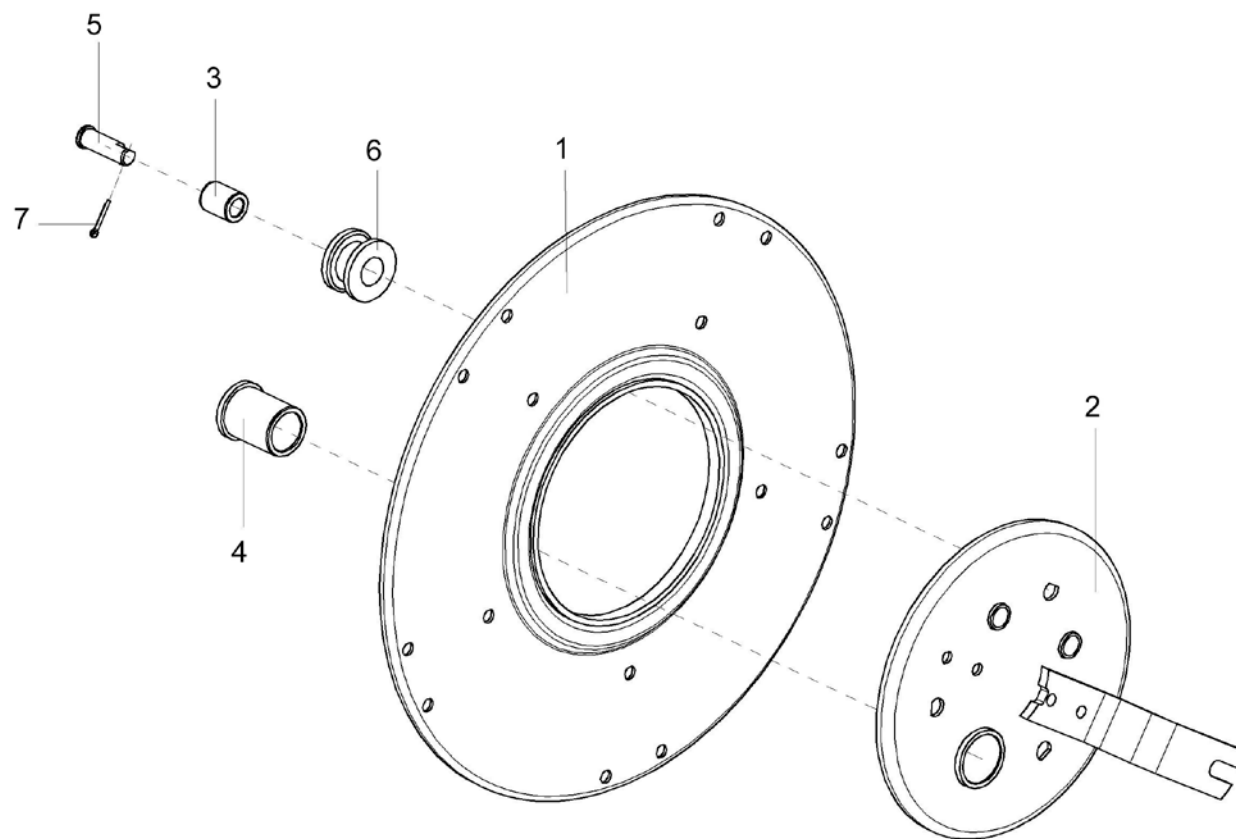

Рисунок 30 – Система гидравлическая жатки для зерновых культур КЗК-12-1589000А-01 (лист 2)

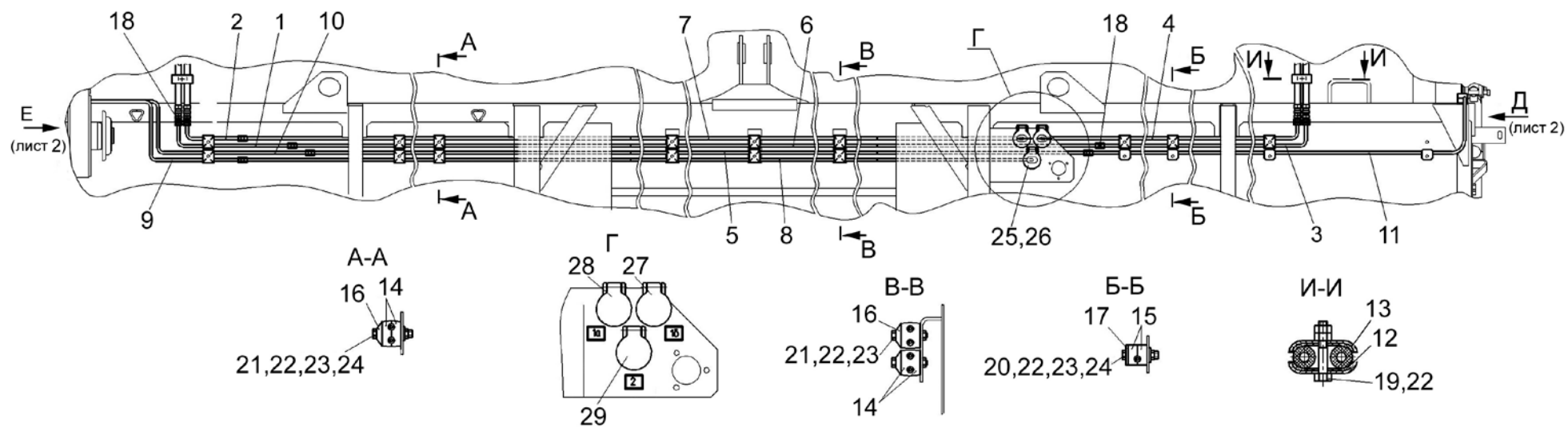

Рисунок 31 – Электрооборудование жатки для зерновых культур

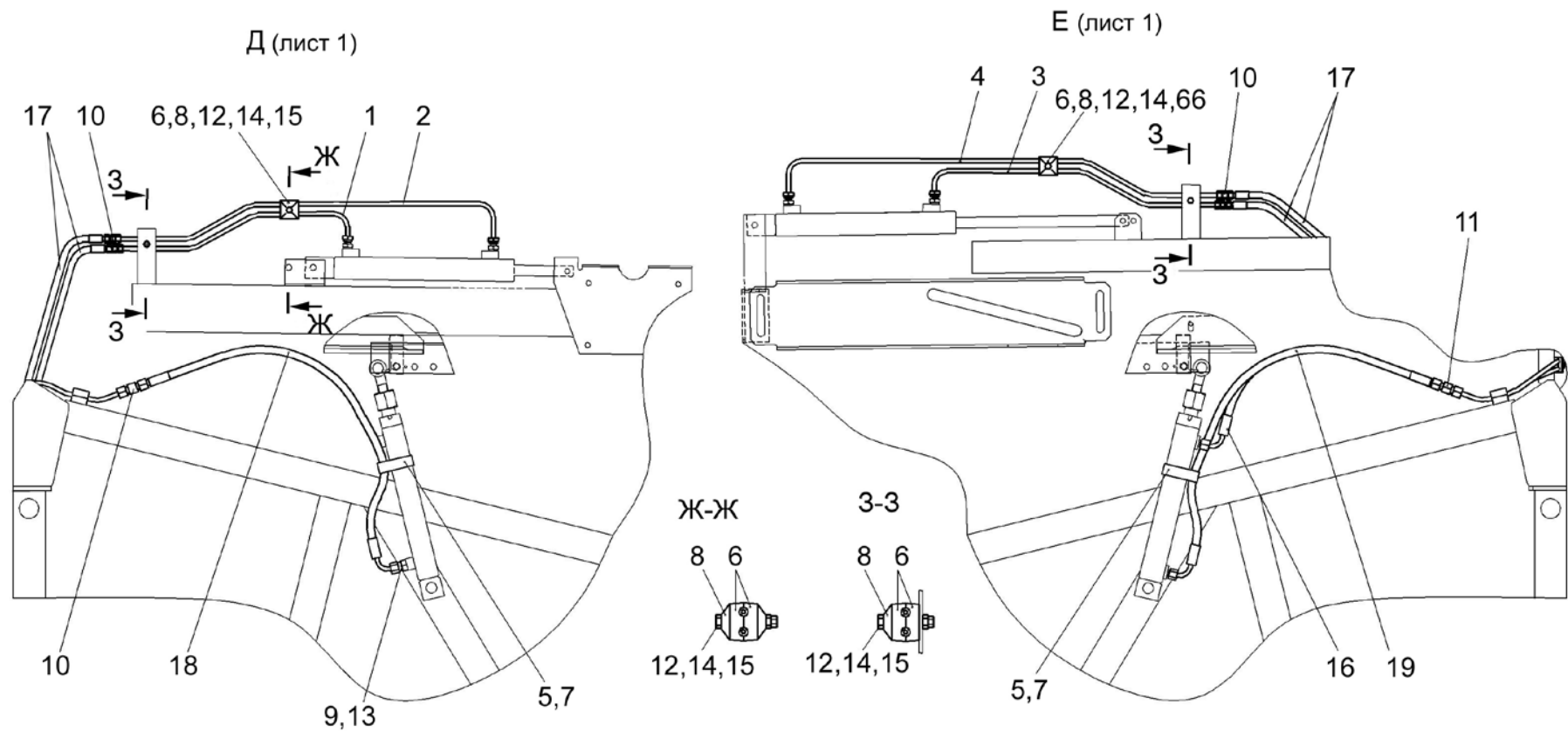

Рисунок 32 – Тележка транспортная КЗР 1590000-04 (лист 1)

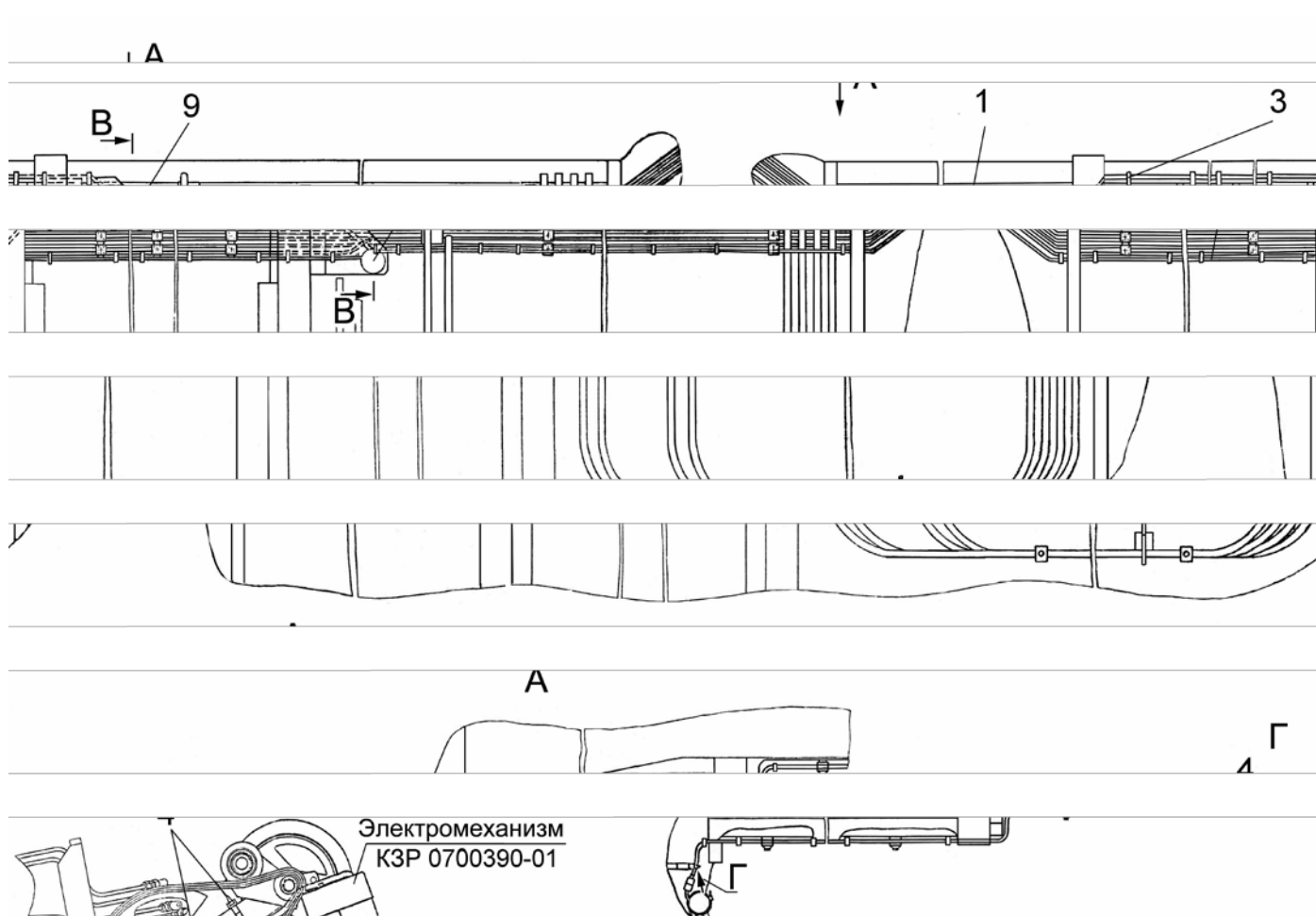

Рисунок 33 – Тележка транспортная КЗР 1590000-04 (лист 2)

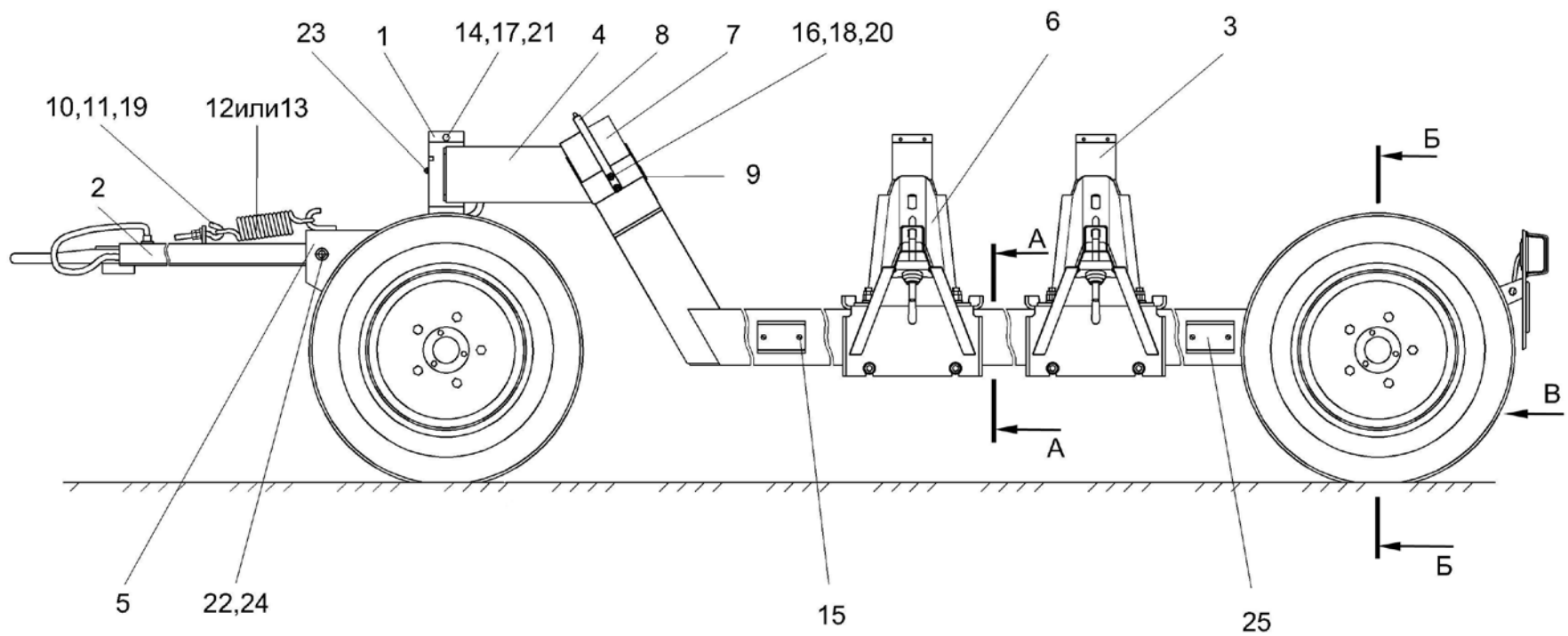

Рисунок 34 – Электрооборудование тележки транспортной

4 НОМЕРНОЙ УКАЗАТЕЛЬ СБОРОЧНЫХ ЕДИНИЦ И ДЕТАЛЕЙ

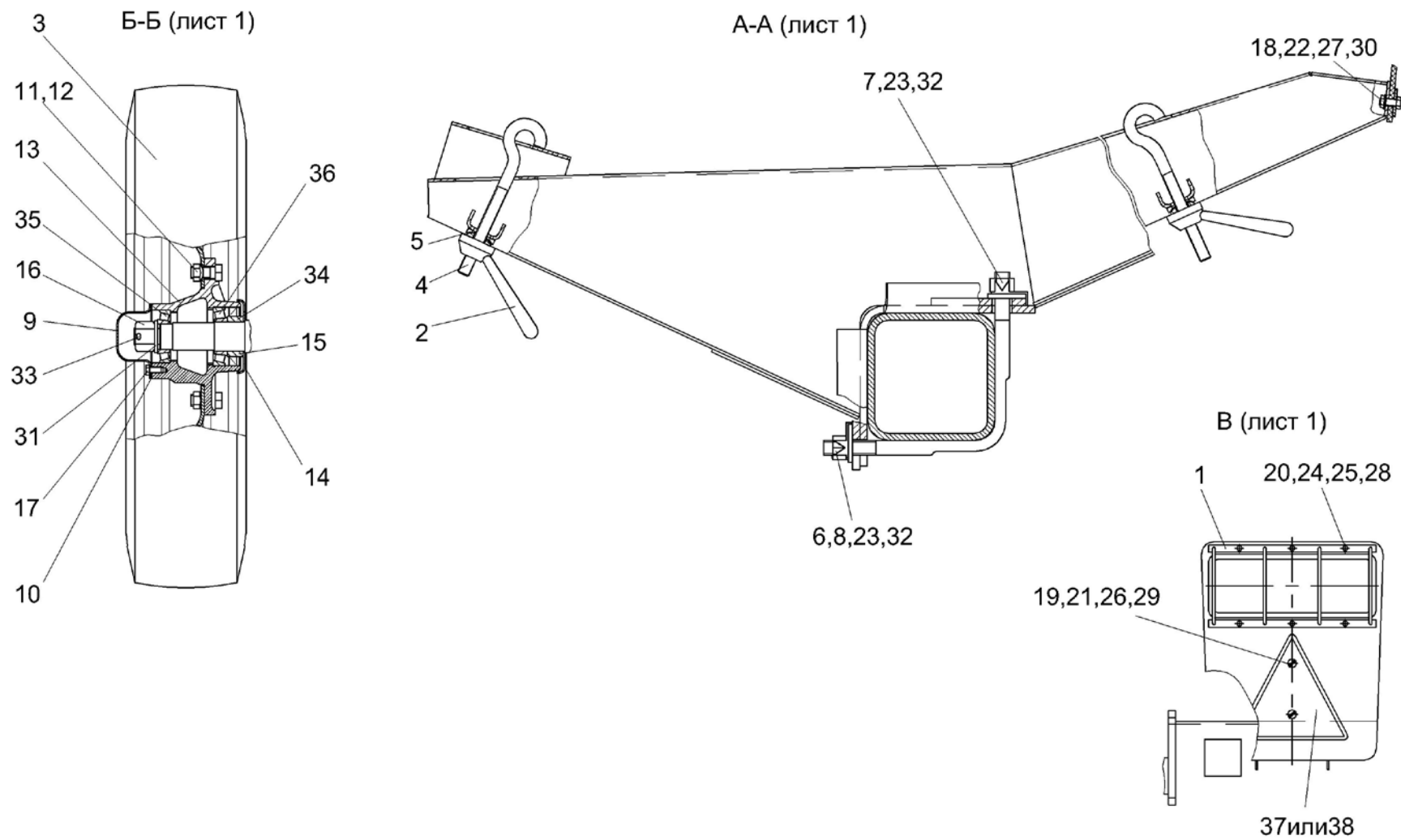
Обозначение сборочной единицы или детали	Номер рисунка	Обозначение сборочной единицы или детали	Номер рисунка	Обозначение сборочной единицы или детали	Номер рисунка
K3P 1500010A-23	1,2	K3P 1510000	2,19,22	K3P 1522010A-03	3
K3P 1500070	18,19	K3P 1510010	22	K3P 1522010A-21	3
K3P 1502010-21	9	K3P 1510020	2,19,22	K3P 1524000Б	2,17
K3P 1502040-21	8	K3P 1512000	2,10,12	K3P 1524020	17
K3P 1502050	6	K3P 1512010	12	K3P 1524030	17
K3P 1502110	6	K3P 1512020	12	K3P 1525000	1
K3P 1502120	6	K3P 1512030	10	K3P 1525220	1
K3P 1502130	6	K3P 1512100	7	K3P 1560050	1
K3P 1502140-21	8,9	K3P 1514200A	2,14,15	K3P 1560050-01	4
K3P 1502160	6	K3P 1514230	14	K3P 1573030-02	26
K3P 1503140	2,19,20	K3P 1514240	14	K3P 1573080	19,24
K3P 1503150	20	K3P 1514250	14	K3P 1573090	24
K3P 1504070	15	K3P 1514270A-01	15	K3P 1573100	18,25
K3P 1504100	2,19,21	K3P 1516050	5	K3P 1573110	25
K3P 1504110	21	K3P 1516120	5	K3P 1573170	26,28
K3P 1504120	21	K3P 1516130	5	K3P 1573190	28
K3P 1504130	21	K3P 1516200	3,5	K3P 1573210-01	28
K3P 1504140	21	K3P 1516210	5	K3P 1573220	28
K3P 1504200	2,13	K3P 1518100	3	K3P 1573240	28
K3P 1504220	13	K3P 1518300	3	K3P 1573500	2,18,19,26
K3P 1504230	13	K3P 1519000	2	K3P 1573550	26,27
K3P 1507000-21	2,10	K3P 1521000	3	K3P 1573560	27
K3P 1507010-21	10,11	K3P 1522000A-03	3	K3P 1580010A-02	29
K3P 1507030	11	K3P 1522000A-21	3	K3P 1580020A-01	29

Обозначение сборочной единицы или детали	Номер рисунка	Обозначение сборочной единицы или детали	Номер рисунка	Обозначение сборочной единицы или детали	Номер рисунка
K3P 1580060A	30	K3K-10-1589010A-01	29	DZ 35/25-250	19
K3P 1580060A-01	30	K3K-10-1589030A-01	29	EZ 24,5-250	18
K3P 1580080A	30	K3K-10-1589040A	29	K3P 1500102A	10
K3P 1580080A-01	30	K3K-10-1589040A-01	29	K3P 1500404	10
K3P 1580120A-01	29	K3K-10-1589050A	29	K3P 1500404-01	10
K3P 1590000-04	32,33	K3K-10-1589050A-01	29	K3P 1500404-02	10
K3P 1590010	33	K3K-10-1589070A-01	29	K3P 1500404-03	15
K3P 1590020	32	K3K-10-1589130A-01	29	K3P 1500404-04	15
K3P 1591000-03	32	K3K-12-0717480	31	K3P 1500405	17
K3P 1593000	32	K3K-12-1500020	4	K3P 1500405-01	17
K3P 1594100	32	K3K-12-1501000A-01	2,3,4	K3P 1500413	3
K3P 0313000	2,6	K3K-12-1502000-01	2,6,8	K3P 1500416	3
K3P 0390010	32	K3K-12-1508000A	2,19,23	K3P 1500425	13
K3P 0392020	33	K3K-12-1508010A	23	K3P 1500425-01	13
K3P 0393010-01	32	K3K-12-1508140	18,19	K3P 1500502	3
K3P 0700390-01	2,15,16	K3K-12-1509000	2,18	K3P 1500504A-21	3
K3P 0715960A	34	K3K-12-1525230	1	K3P 1500505A-21	3
K3P-10-1507510	11	K3K-12-1589000A-01	29,30	K3P 1500511	7
A23.02.180	30	КПР 6102020	33	K3P 1500601	13
Д24 0585 06 MON21	16	КПР 6105010	12	K3P 1500806A	19
K3K 1500020	4	КПР 6105010-01	12	K3P 1502002	8
K3K-7-1525110	1	ППЕ 3900100	32	K3P 1502003	9
K3K-10-1507040	10	060540092	10	K3P 1502004	8
K3K-10-1518030	3	10.040.3000-130	1	K3P 1502101	8
K3K-10-1518040	3	5320-3724050	16	K3P 1502103	6
K3K-10-1518040-01	3	DZ 32/20-260	18,19	K3P 1502104	6

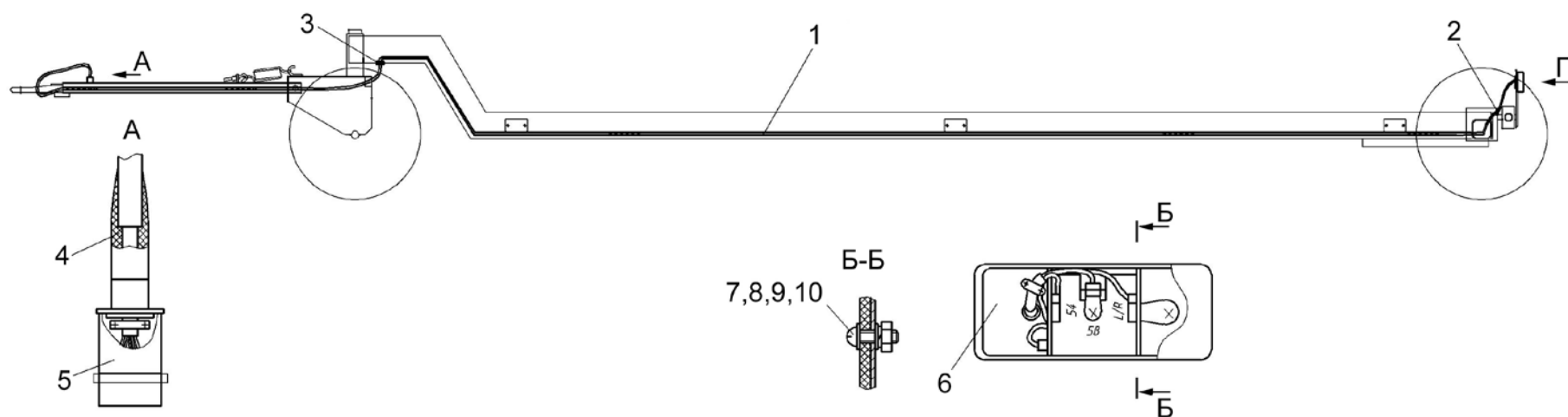
Обозначение сборочной единицы или детали	Номер рисунка	Обозначение сборочной единицы или детали	Номер рисунка	Обозначение сборочной единицы или детали	Номер рисунка
K3P 1502105	9	K3P 1504627	13	K3P 1514505-01	14
K3P 1502401	8	K3P 1504631A	13	K3P 1514505-02	14
K3P 1502408	9	K3P 1507001	11	K3P 1514609A	14
K3P 1502409	9	K3P 1507401	10	K3P 1514612	14
K3P 1502412	9	K3P 1507411	10	K3P 1514622	14
K3P 1502415	9	K3P 1507412	10	K3P 1514628	14
K3P 1502427	8	K3P 1507504-02	11	K3P 1514628-01	14
K3P 1502502	8	K3P 1508001	23	K3P 1514808A	14
K3P 1502503	9	K3P 1508422	23	K3P 1516601	5
K3P 1502601	8	K3P 1508429	23	K3P 1524103	17
K3P 1502602	8	K3P 1508432	23	K3P 1524201	17
K3P 1502603	8	K3P 1508435	23	K3P 1524202	17
K3P 1502604	9	K3P 1508602	19	K3P 1524301	17
K3P 1502807-01	8,9	K3P 1508603	19,23	K3P 1524401	17
K3P 1503004	24,25	K3P 1508808	19	K3P 1524401-01	17
K3P 1503005	18,19,24,25	K3P 1510601	19,22	K3P 1524401-02	17
K3P 1503005-01	19,23	K3P 1510602	22	K3P 1524601	17
K3P 1503416	20	K3P 1510603	7	K3P 1524602A	17
K3P 1503603	20	K3P 1510801-01	19	K3P 1524604	17
K3P 1504002	14	K3P 1510801-02	22	K3P 1524605	17
K3P 1504101	13	K3P 1512605	7	K3P 1524801	17
K3P 1504601	13	K3P 1514203	14	K3P 1525421	1
K3P 1504612	13	K3P 1514204	14	K3P 1525432A	1
K3P 1504622	21	K3P 1514205-01	14	K3P 1525432A-01	1
K3P 1504623	21	K3P 1514407	14	K3P 1525603	1
K3P 1504624	21	K3P 1514505	14	K3P 1573005	28

Обозначение сборочной единицы или детали	Номер рисунка	Обозначение сборочной единицы или детали	Номер рисунка	Обозначение сборочной единицы или детали	Номер рисунка
K3P 1573006	28	K3P 1591001P	32	K3K-10-1518411-01	3
K3P 1573007	26	K3P 0101408Б	6	K3K-12-1500401	18,19
K3P 1573008	26	K3P 0303411	26	K3K-12-1500601	18,19
K3P 1573403	27	K3P 0303412	26	K3K-12-1502607	8
K3P 1573406	26	K3P 0303451	26	K3K-12-1502804	6
K3P 1573416	26	K3P 0312411-01	18,19	КИС 0100406	6
K3P 1573431	27	K3P 0313002	20	КИС 0105438	13
K3P 1573446	27	K3P 0313602	20	КИС 0114419	19
K3P 1573447	26	K3P 0350606A	18,19	КИС 0114519-02	17
K3P 1573448	26	K3P 0350803	21	КИС 0114524	18,19,26
K3P 1573605	23	K3P 0360001	29	КИС 0140068	31
K3P 1573607	28	K3P 0360503	29	КИС 0144401	4
K3P 1573608	28	K3P 0700023	34	КИС 0200409A	10
K3P 1573644	27	A.04.02.014	33	КИС 0202414-01	20
K3P 1573822	18	A.04.02.017(40-3103016)-01	33	КИС 0202423	20
K3P 1580001	29,30	A.04.02.018(40-3103017)	33	КИС 0208101	32
K3P 1580002	29	K3K 1500401	4	КИС 0208406A	19
K3P 1580005	30	K3K 1500401-01	4	КИС 0208601	32
K3P 1580401	29,30	K3K 1770601	15	КИС 0208606	32
K3P 1580402	29	K3K-10-1500404-02	4	КИС 0208609	32
K3P 1580602	30	K3K-10-1500404-03	4	КИС 0600419	18,19,26
K3P 1580603	30	K3K-10-1500405	4	КИС 0600609	8
K3P 1590402	32	K3K-10-1500406	4	КИС 0614404A	19
K3P 1590602	33	K3K-10-1500406-01	4	КПР 6104401	18,19
K3P 1590604	33	K3K-10-1507704	10	КПР 6105001	12
K3P 1590607	33	K3K-10-1518411	3	КПР 6201512	4

Обозначение сборочной единицы или детали	Номер рисунка
КПТ 0100612А	17
КРН 0800415	33
КСЛ 0201442А	10
КСН 0100636	33
КСН 0100636-01	19
МКС 0502107	6
МКС 0502108	6
МКС 0502427	20
МКС 0504401	6
МКС 0506506	10
МКС 0516615	6
МОВН 1153 25В+10%4000А	16
Н 130.03.602	33
Н.066.14	11
Н.130.02.201-02	33
Н.130.02.403-02	33
Н.130.03.601	33
ПДВ 0100807	13
ПКК 0100449А	19,22
ПКК 0204505	33
УЭС 0602602	29,30
УЭС 0700022	31
УЭС-7-0700015	34
1/45677/80	31
103612	16
502602	16

Обозначение сборочной единицы или детали	Номер рисунка
887А-3724039	34

СОДЕРЖАНИЕ

1 Правила пользования каталогом	3
2 Указатель рисунков	4
3 Сборочные единицы и детали	6
4 Номерной указатель сборочных единиц и деталей	82

3 СБОРОЧНЫЕ ЕДИНИЦЫ И ДЕТАЛИ

№ рис	№ поз	Обозначение	Наименование	Куда входит	
				Обозначение	Кол. на 1 сб.ед.
ЖАТКА ДЛЯ ЗЕРНОВЫХ КУЛЬТУР ЖЗК-7-2 КЗР 1500000-23 (рисунок 1)					
1	1	КЗР 1500010А-23	Жатка для зерновых культур	КЗР 1500000-23	1
	2	КЗК-12-1525230	Ограждение	КЗР 1500000-23	1
	3	КЗР 1525000	Ограждение	КЗР 1500000-23	1
	4	КЗР 1525220	Крышка	КЗР 1500000-23	1
	5	КЗК-7-1525110	Ограждение	КЗР 1500000-23	1
	6	КЗР 1560050	Палец	КЗР 1500000-23	1
	7	10.040.3000-130	Вал карданный	КЗР 1500000-23	1
	8	КЗР 1525421	Ограждение	КЗР 1500000-23	1
	9	КЗР 1525432А	Кронштейн	КЗР 1500000-23	1
	10	КЗР 1525432А-01	Кронштейн	КЗР 1500000-23	1
	11	КЗР 1525603	Фиксатор	КЗР 1500000-23	4
	12		Болт М8-6ех25 – 7796	КЗР 1500000-23	7
	13		Болт М8-6ех55 – 7796	КЗР 1500000-23	2
	14		Болт М8-6ех20 – 7802	КЗР 1500000-23	4
	15		Гайка М8-6G – 5915	КЗР 1500000-23	21
	16		Шайба 8Т 65Г – 6402	КЗР 1500000-23	21
	17		Шайба А8.01 – 6958	КЗР 1500000-23	21

№ рис	№ поз	Обозначение	Наименование	Куда входит	
				Обозначение	Кол. на 1 сб.ед.

1	18		Шайба А10.01 – 6958	КЗР 1500000-23	2
---	----	--	---------------------	----------------	---

ЖАТКА ДЛЯ ЗЕРНОВЫХ КУЛЬТУР КЗР1500010А-23 (рисунок 2)

2	1-17	КЗР 1500010А-23	Жатка для зерновых культур	КЗР 1500000-23	1
	1	КЗК-12-1501000А-01	Рама	КЗР 1500010А-23	1
	2	КЗК-12-1502000-01	Шнек	КЗР 1500010А-23	1
	3	КЗК-12-1508000А	Поддержка левая	КЗР 1500010А-23	1
	4	КЗК-12-1509000	Поддержка правая	КЗР 1500010А-23	1
	5	КЗР 1503140	Муфта фрикционная	КЗР 1500010А-23	1
	6	КЗР 1504100	Муфта обгонная	КЗР 1500010А-23	1
	7	КЗР 1504200	Рычаг	КЗР 1500010А-23	1
	8	КЗР 1507000-21	Аппарат режущий	КЗР 1500010А-23	1
	9	КЗР 1510000	Устройство обводное	КЗР 1500010А-23	1
	10	КЗР 1510020	Звездочка	КЗР 1500010А-23	2
	11	КЗР 1512000	Устройство натяжное	КЗР 1500010А-23	1
	12	КЗР 1514200А	Вариатор	КЗР 1500010А-23	1
	13	КЗР 1519000	Стеблеподъемник	КЗР 1500010А-23	30
	14	КЗР 1524000Б	Контрпривод	КЗР 1500010А-23	1
	15	КЗР 1573500	Мотовило	КЗР 1500010А-23	1

№ рис	№ поз	Обозначение	Наименование	Куда входит	
				Обозначение	Кол. на 1 сб.ед.
2	16	K3P 0313000	Муфта фрикционная	K3P 1500010A-23	1
	17	K3P 0700390-01	Электромеханизм	K3P 1500010A-23	1
РАМА K3K-12- 1501000A-01, БАШМАКИ, ПОДДОНЫ (рисунок 3)					
3	1	K3K-12-1501000A-01	Рама	K3P 1500010A-23	1
	2	K3K-10-1518030	Отбойник	K3P 1500010A-23	1
	3	K3K-10-1518040	Отбойник	K3P 1500010A-23	1
	4	K3K-10-1518040-01	Отбойник	K3P 1500010A-23	1
	5	K3P 1516200	Башмак	K3P 1500010A-23	2
	6	K3P 1518100	Делитель	K3P 1500010A-23	2
	7	K3P 1518300	Носок	K3P 1500010A-23	2
	8	K3P 1521000	Тяга	K3P 1500010A-23	2
	9	K3P 1522000A-03	Поддон	K3P 1500010A-23	1
	10	K3P 1522000A-21	Поддон	K3P 1500010A-23	1
	11	K3P 1522010A-03	Поддон	K3P 1500010A-23	1
	12	K3P 1522010A-21	Поддон	K3P 1500010A-23	1
	13	K3K-10-1518411	Отбойник	K3P 1500010A-23	1
	14	K3K-10-1518411-01	Отбойник	K3P 1500010A-23	1
	15	K3P 1500413	Опора	K3P 1500010A-23	2

№ рис	№ поз	Обозначение	Наименование	Куда входит	
				Обозначение	Кол. на 1 сб.ед.
3	16	K3P 1500416	Башмак	K3P 1500010A-23	1
	17	K3P 1500502	Скоба	K3P 1500010A-23	2
	18	K3P 1500504A-21	Чистик	K3P 1500010A-23	1
	19	K3P 1500505A-21	Чистик	K3P 1500010A-23	1
	20		Болт M12-6ex25 – 7796	K3P 1500010A-23	28
	21		Болт M12-6ex45 – 7796	K3P 1500010A-23	8
	22		Болт M12-6ex50 – 7796	K3P 1500010A-23	8
	23		Болт M12-6x120 – 7796	K3P 1500010A-23	2
	24		Болт M12-6ex140 – 7796	K3P 1500010A-23	22
	25		Болт M8-6ex20 – 7802	K3P 1500010A-23	16
	26		Болт M10-6ex25 – 7802	K3P 1500010A-23	33
	27		Болт M12-6ex35 – 7802	K3P 1500010A-23	2
	28		Гайка M8-6G – 5915	K3P 1500010A-23	30
	29		Гайка M10-6G – 5915	K3P 1500010A-23	47
	30		Гайка M12-6G – 5915	K3P 1500010A-23	52
	31		Шайба 8T 65Г – 6402	K3P 1500010A-23	50
	32		Шайба 10T 65Г – 6402	K3P 1500010A-23	49
	33		Шайба 12T 65Г – 6402	K3P 1500010A-23	40
	34		Шайба A8.01 – 6958	K3P 1500010A-23	19

№ рис	№ поз	Обозначение	Наименование	Куда входит	
				Обозначение	Кол. на 1 сб.ед.
3	35		Шайба А10.01 – 6958	КЗР 1500010А-23	38
	36		Шайба А12.01 – 6958	КЗР 1500010А-23	62
	37		Шайба С.12.01 – 11371	КЗР 1500010А-23	38

РАМА КЗК-12- 1501000А-01, НАДСТАВКИ, НАКЛАДКИ (рисунок 4)

4	1	КЗК-12-1501000А-01	Рама	КЗР 1500010А-23	1
	2	КЗР 1560050-01	Палец	КЗР 1500010А-23	2
	3	КЗК 1500020	Упор	КЗР 1500010А-23	2
	4	КЗК-12-1500020	Скоба	КЗР 1500010А-23	1
	5	КЗК 1500401	Накладка	КЗР 1500010А-23	1
	6	КЗК 1500401-01	Накладка	КЗР 1500010А-23	1
	7	КЗК-10-1500404-02	Надставка	КЗР 1500010А-23	1
	8	КЗК-10-1500404-03	Надставка	КЗР 1500010А-23	1
	9	КЗК-10-1500405	Надставка	КЗР 1500010А-23	1
	10	КЗК-10-1500406	Кронштейн	КЗР 1500010А-23	1
	11	КЗК-10-1500406-01	Кронштейн	КЗР 1500010А-23	1
	12	КИС 0144401	Шайба	КЗР 1500010А-23	2
	13	КПР 6201512	Пластина	КЗР 1500010А-23	1
	14		Болт М10-6х30 – 7786	КЗР 1500010А-23	2

№ рис	№ поз	Обозначение	Наименование	Куда входит	
				Обозначение	Кол. на 1 сб.ед.
4	15		Болт М10-6ex50 – 7786	КЗР 1500010А-23	4
	16		Болт М8-6ex16 – 7796	КЗР 1500010А-23	9
	17		Болт М8-6ex65 – 7796	КЗР 1500010А-23	4
	18		Гайка М10-6G – 5915	КЗР 1500010А-23	6
	19		Гайка М16-6G – 5915	КЗР 1500010А-23	4
	20		Гайка М8-6G – 5916	КЗР 1500010А-23	9
	21		Ось 6-20b12x140 – 9650	КЗР 1500010А-23	2
	22		Шайба 8Т 65Г – 6402	КЗР 1500010А-23	13
	23		Шайба 10Т 65Г – 6402	КЗР 1500010А-23	6
	24		Шайба С.8.01 – 11371	КЗР 1500010А-23	18
	25		Шайба 20.01 – 11371	КЗР 1500010А-23	2
	26		Шплинт 5x36 – 397	КЗР 1500010А-23	2

БАШМАК КЗР 1516200 (рисунок 5)

5	2-6,8,9	КЗР 1516200	Башмак	КЗР 1500010А-23	2
	1	КЗР 1516050	Фиксатор	КЗР 1500010А-23	2
	2	КЗР 1516120	Петля	КЗР 1516200	1
	3	КЗР 1516130	Петля	КЗР 1516200	1
	4	КЗР 1516210	Основание	КЗР 1516200	1

№ рис	№ поз	Обозначение	Наименование	Куда входит	
				Обозначение	Кол. на 1 сб.ед.
5	5	K3P 1516601	Штырь	K3P 1516200	1
	6		Ось 6-12b12x105 – 9650	K3P 1516200	3
	7		Шайба С.20.01 – 11371	K3P 1500010А-23	1
	8		Шплинт 3,2x20 – 397	K3P 1516200	3
	9		Шплинт 4x22 – 397	K3P 1516200	2

УСТАНОВКА ШНЕКА КЗК-12-1502000-01(рисунок 6)

6	4,11,12,16,17, 19,21, 23-25	K3P 1502110	Опора	K3P 1500010А-23	1
	8,9,15,20, 22,24	K3P 1502160	Корпус	K3P 1500010А-23	1
	1	KЗК-12-1502000-01	Шнек	K3P 1500010А-23	1
	2	K3P 0313000	Муфта фрикционная	K3P 1500010А-23	1
	3	K3P 1502050	Опора	K3P 1500010А-23	1
	4	K3P 1502120	Кронштейн	K3P 1502110	1
	5	K3P 1502130	Рычаг	K3P 1500010А-23	1
	6	KЗК-12-1502804	Втулка	K3P 1500010А-23	1
	7	K3P 0101408Б	Шайба	K3P 1500010А-23	1
	8	K3P 1502103	Крышка	K3P 1502160	1
	9	K3P 1502104	Корпус	K3P 1502160	1

№ рис	№ поз	Обозначение	Наименование	Куда входит	
				Обозначение	Кол. на 1 сб.ед.
6	10	КИС 0100406	Прокладка	K3P 1500010A-23	1
	11	МКС 0502107	Корпус	K3P 1502110	1
	12	МКС 0502108	Крышка	K3P 1502110	1
	13	МКС 0504401	Прокладка	K3P 1500010A-23	6
	14	МКС 0516615	Гайка	K3P 1500010A-23	1
	15		Болт М8-6ex16 – 7796	K3P 1502160	2
	16		Болт М8-6ex20 – 7796	K3P 1502110	2
	17		Болт М12-6ex35 – 7796	K3P 1502110	4
	18		Гайка М10-6G – 5915	K3P 1500010A-23	1
	19		Гайка М12-6G – 5915	K3P 1502110	4
	20		Манжета 1.2-50x70-1 – 8752	K3P 1502160	2
	21		Манжета 1.2-52x75-1 – 8752	K3P 1502110	2
	22		Подшипник 1210 – 28428	K3P 1502160	1
	23		Подшипник 1509 – 28428	K3P 1502110	1
	24		Шайба 8Т 65Г – 6402	K3P 1502110 K3P 1502160	2 2
	25		Шайба 12Т 65Г – 6402	K3P 1502110	4
	26		Шплинт 5x45 – 397	K3P 1500010A-23	1

№ рис	№ поз	Обозначение	Наименование	Куда входит	
				Обозначение	Кол. на 1 сб.ед.

ПРИВОД ШНЕКА (рисунок 7)

7	1,6-8	K3P 1512100	Звездочка	K3P 1500010A-23	1
	1	K3P 1512605	Звездочка	K3P 1512100	1
	2	K3P 1500511	Шайба	K3P 1500010A-23	1
	3	K3P 1510603	Ось	K3P 1500010A-23	1
	4		Гайка M16x1,5-6G – 2526	K3P 1500010A-23	2
	5		Кольцо B20 – 13940	K3P 1500010A-23	1
	6		Кольцо B47 – 13941	K3P 1512100	2
	7		Кольцо B47 – 13943	K3P 1512100	2
	8		Подшипник 180204C17 – 8882	K3P 1512100	1
	9		Цепь ПР-25,4-60 – 13568 L=1752,6 мм (69 зв.)	K3P 1500010A-23	2
	10		Звено С-ПР-25,4-60 – 13568	K3P 1500010A-23	2
	11		Шайба С.16.01 – 11371	K3P 1500010A-23	2

ШНЕК КЗК-12-1502000-01 (рисунок 8)

8	1-30	KЗК-12-1502000-01	Шнек	K3P 1500010A-23	1
	1	K3P 1502040-21	Ось	KЗК-12-1502000-01	1

№ рис	№ поз	Обозначение	Наименование	Куда входит	
				Обозначение	Кол. на 1 сб.ед.
8	2	КЗР 1502140-21	Шнек	КЗК-12-1502000-01	1
	3	КЗР 1502002	Втулка	КЗК-12-1502000-01	15
	4	КЗР 1502004	Втулка	КЗК-12-1502000-01	14
	5	КЗР 1502101	Втулка	КЗК-12-1502000-01	15
	6	КЗР 1502401	Крышка	КЗК-12-1502000-01	2
	7	КЗР 1502427	Кронштейн	КЗК-12-1502000-01	15
	8	КЗР 1502502	Шайба	КЗК-12-1502000-01	6
	9	КЗР 1502601	Палец	КЗК-12-1502000-01	15
	10	КЗР 1502602	Ось	КЗК-12-1502000-01	1
	11	КЗР 1502603	Подвеска	КЗК-12-1502000-01	4
	12	КЗК-12-1502607	Вал	КЗК-12-1502000-01	1
	13	КЗР 1502807-01	Втулка	КЗК-12-1502000-01	1
	14	КИС 0600609	Болт	КЗК-12-1502000-01	1
	15		Болт М12-6ех50 – 7796	КЗК-12-1502000-01	4
	16		Болт М12-6ех75 – 7796	КЗК-12-1502000-01	4
	17		Болт М16-6ех80 – 7796	КЗК-12-1502000-01	2
	18		Болт М6-6ех45 – 7798	КЗК-12-1502000-01	15
	19		Винт ВМ-6Gх30 – 1485	КЗК-12-1502000-01	1
	20		Гайка М10-6G – 2526	КЗК-12-1502000-01	1

№ рис	№ поз	Обозначение	Наименование	Куда входит	
				Обозначение	Кол. на 1 сб.ед.
8	21		Гайка М12-6G – 2526	К3К-12-1502000-01	8
	22		Гайка М16-6G – 2526	К3К-12-1502000-01	2
	23		Гайка М6-6G – 5915	К3К-12-1502000-01	30
	24		Гайка М12-6G – 5915	К3К-12-1502000-01	8
	25		Гайка М14-6G – 5915	К3К-12-1502000-01	2
	26		Гайка М16-6G – 5915	К3К-12-1502000-01	2
	27		Шайба С12.01 – 11371	К3К-12-1502000-01	8
	28		Шайба С16.01 – 11371	К3К-12-1502000-01	2
	29		Шплинт 3,2х25 – 397	К3К-12-1502000-01	15
	30		Шпонка 12х8х110 – 23360	К3К-12-1502000-01	1

ШНЕК КЗР 1502140-21 (рисунок 9)

9	1-19	КЗР 1502140-21	Шнек	К3К-12-1502000-01	1
	1	КЗР 1502010-21	Шнек	КЗР 1502140-21	1
	2	КЗР 1502003	Глазок	КЗР 1502140-21	15
	3	КЗР 1502105	Корпус	КЗР 1502140-21	2
	4	КЗР 1502408	Хомут	КЗР 1502140-21	15
	5	КЗР 1502409	Хомут	КЗР 1502140-21	15
	6	КЗР 1502412	Крышка	КЗР 1502140-21	1

№ рис	№ поз	Обозначение	Наименование	Куда входит	
				Обозначение	Кол. на 1 сб.ед.
9	7	K3P 1502415	Крышка	K3P 1502140-21	1
	8	K3P 1502807-01	Втулка	K3P 1502140-21	1
	9	K3P 1502503	Упор	K3P 1502140-21	1
	10	K3P 1502604	Ось	K3P 1502140-21	1
	11		Болт М8-6ex16 – 7796	K3P 1502140-21	16
	12		Болт М8-6ex20 – 7796	K3P 1502140-21	30
	13		Винт ВМ10-6ex20 – 1485	K3P 1502140-21	1
	14		Гайка М8-6G – 5915	K3P 1502140-21	30
	15		Гайка М10-6G – 5915	K3P 1502140-21	22
	16		Гайка М10-6G – 2526	K3P 1502140-21	1
	17		Шайба 8Т 65Г – 6402	K3P 1502140-21	30
	18		Шайба С.8.01 – 11371	K3P 1502140-21	46
	19		Подшипник 580306 С17	K3P 1502140-21	2

АППАРАТ РЕЖУЩИЙ КЗР 1507000-21. ПРИВОД АППАРАТА РЕЖУЩЕГО (рисунок 10)

10	1,2,10-13, 15,16,18, 19,22,30,31	KЗР 1507000-21	Аппарат режущий	KЗР 1500010А-23	1
	1	KЗК-10-1507040	Брус пальцевый	KЗР 1507000-21	1
	2	KЗР 1507010-21	Нож	KЗР 1507000-21	1

№ рис	№ поз	Обозначение	Наименование	Куда входит	
				Обозначение	Кол. на 1 сб.ед.
10	3	K3P 1512000	Устройство натяжное	K3P 1500010A-23	1
	4	K3P 1512030	Стяжка	K3P 1500010A-23	1
	5	060540092	Передача угловая 85Vv GKF/85Vv МК ORS модели «В» без шкива(фирма “MDW”, Германия)	K3P 1500010A-23	1
	6	K3P 1500102A	Шкив	K3P 1500010A-23	1
	7	K3P 1500404	Прокладка регулировочная	K3P 1500010A-23	4
	8	K3P 1500404-01	Прокладка регулировочная	K3P 1500010A-23	4
	9	K3P 1500404-02	Прокладка регулировочная	K3P 1500010A-23	4
	10	K3P 1507401	Пластина трения	K3P 1507000-21	18
	11	K3P 1507411	Пластина трения	K3P 1507000-21	1
	12	K3P 1507412	Пластина трения	K3P 1507000-21	4
	13	K3K-10-1507704	Брус пальцевый	K3P 1507000-21	1
	14	КИС 0200409A	Шайба	K3P 1500010A-23	8
	15	КСЛ 0201442A	Прокладка регулировочная	K3P 1507000-21	135
	16	МКС 0506506	Прокладка	K3P 1507000-21	45
	17		Болт М8-6ex25 – 7796	K3P 1500010A-23	6
	18		Болт М10-6ex35 – 7796	K3P 1507000-21	2
	19		Болт М10-6ex45 – 7796	K3P 1507000-21	90
	20		Болт М12-6ex70 – 7796	K3P 1500010A-23	4

№ рис	№ поз	Обозначение	Наименование	Куда входит	
				Обозначение	Кол. на 1 сб.ед.
10	21		Болт М12-6ex140 – 7796	КЗР 1500010А-23	20
	22		Гайка М10-6G – 5915	КЗР 1507000-21	184
	23		Гайка М12-6G – 5915	КЗР 1500010А-23	4
	24		Гайка М16-6G – 5915	КЗР 1500010А-23	4
	25		Кольцо В35-13940	КЗР 1500010А-23	1
	26		Шайба 8Т 65Г – 6402	КЗР 1500010А-23	6
	27		Шайба С.12.01 – 11371	КЗР 1500010А-23	24
	28		Шайба С.14х2,5.01 – 11371	КЗР 1500010А-23	1
	29		Шплинт 4х22-397	КЗР 1500010А-23	1
	30		Палец сдвоенный 12 MDW 003781532- М.10340-410100001 №42607174	КЗР 1507000-21	45
	31		Палец направляющий сдвоенный 12 MDW 003781540-М.10578-410300041 №42607482	КЗР 1507000-21	1
	32		Ремень 2НВ 3212 La «Optibelt» Герма- ния	КЗР 1500010А-23	1
	33		Ремень 2НВ ВР 3212 «Stomil» Польша	КЗР 1500010А-23	1
НОЖ КЗР 1507010-21 (рисунок 11)					
11	1-10	КЗР 1507010-21	Нож	КЗР 1507000-21	1
	1	КЗР-10-1507510	Полоса ножевая	КЗР 1507010-21	1

№ рис	№ поз	Обозначение	Наименование	Куда входит	
				Обозначение	Кол. на 1 сб.ед.
11	2	КЗР 1507030	Головка	КЗР 1507010-21	1
	3	КЗР 1507001	Втулка	КЗР 1507010-21	1
	4	КЗР 1507504-02	Полоса ножевая	КЗР 1507010-21	1
	5	Н.066.14	Сегмент 2Н-158	КЗР 1507010-21	91
	6		Болт М10-6ех60 – 7796	КЗР 1507010-21	1
	7		Болт М6-6ех20 – 7798	КЗР 1507010-21	6
	8		Болт М6-6ех25 – 7798	КЗР 1507010-21	3
	9		Гайка М10-6G – 5915	КЗР 1507010-21	1
	10		Заклепка 6х18 – 10299	КЗР 1507010-21	173

УСТРОЙСТВО НАТЯЖНОЕ КЗР 1512000 (рисунок 12)

12	1-8	КЗР 1512000	Устройство натяжное	КЗР 1500010А-23	1
	3,5,6	КПР 6105010	Ролик	КЗР 1512000	1
	3,5,6	КПР 6105010-01	Ролик	КЗР 1512000	1
	1	КЗР 1512010	Рычаг	КЗР 1512000	1
	2	КЗР 1512020	Кронштейн	КЗР 1512000	1
	3	КПР 6105001	Ролик	КПР 6105010	1
				КПР 6105010-01	1
	4		Кольцо В25 – 13942	КЗР 1512000	1

№ рис	№ поз	Обозначение	Наименование	Куда входит	
				Обозначение	Кол. на 1 сб.ед.
12	5		Кольцо В52 – 13943	КПР 6105010	2
				КПР 6105010-01	2
	6		Подшипник 180205С17 – 8882	КПР 6105010	2
				КПР 6105010-01	2
	7		Шайба 14х2,5 – 11371	КЗР 1512000	1
	8		Шплинт 4х22 – 397	КЗР 1512000	1

УСТАНОВКА РЫЧАГА КЗР 1504200 (рисунок 13)

13	1,6,9,13,15	КЗР 1504200	Рычаг	КЗР 1500010А-23	1
	1,9	КЗР 1504220	Рычаг	КЗР 1504200	1
	1	КЗР 1504230	Рычаг	КЗР 1504220	1
	2	КЗР 1500425	Кольцо	КЗР 1500010А-23	4
	3	КЗР 1500425-01	Кольцо	КЗР 1500010А-23	3
	4	КЗР 1500601	Ось	КЗР 1500010А-23	1
	5	КЗР 1504101	Шкив	КЗР 1500010А-23	1
	6	КЗР 1504601	Вал	КЗР 1504200	1
	7	КЗР 1504612	Звездочка	КЗР 1500010А-23	1
	8	КЗР 1504627	Шайба	КЗР 1500010А-23	1
	9	КЗР 1504631А	Втулка	КЗР 1504220	1
	10	КИС 0105438	Шайба специальная	КЗР 1500010А-23	4

№ рис	№ поз	Обозначение	Наименование	Куда входит	
				Обозначение	Кол. на 1 сб.ед.
13	11	ПДВ 0100807	Кольцо	K3P 1500010A-23	1
	12		Кольцо В25 – 13942	K3P 1500010A-23	2
	13		Кольцо В52 – 13943	K3P 1504200	1
	14		Масленка 1.2 – 19853	K3P 1500010A-23	1
	15		Подшипник 180205С17 – 8882	K3P 1504200	2
	16		Шпонка 8x7x28 – 23360	K3P 1500010A-23	1
	17		Шпонка 8x7x70 – 23360	K3P 1500010A-23	1
	18		Шплинт 3,2x20 – 397	K3P 1500010A-23	1

ВАРИАТОР КЗР 1514200А (рисунок 14)

14	1-22	K3P 1514200A	Вариатор	K3P 1500010A-23	1
	3,9,11	K3P 1514240	Диск	K3P 1514200A	2
	9,11	K3P 1514250	Втулка	K3P 1514240	1
	1	K3P 1514230	Упор	K3P 1514200A	1
	2	K3P 1504002	Кожух	K3P 1514200A	2
	3	K3P 1514203	Диск	K3P 1514240	1
	4	K3P 1514204	Шкив	K3P 1514200A	1
	5	K3P 1514205-01	Корпус	K3P 1514200A	1
	6	K3P 1514505	Прокладка	K3P 1514200A	1

№ рис	№ поз	Обозначение	Наименование	Куда входит	
				Обозначение	Кол. на 1 сб.ед.
14	7	K3P 1514505-01	Прокладка	K3P 1514200A	1
	8	K3P 1514505-02	Прокладка	K3P 1514200A	2
	9	K3P 1514407	Втулка	K3P 1514250	2
	10	K3P 1514609A	Вал	K3P 1514200A	1
	11	K3P 1514612	Втулка	K3P 1514250	1
	12	K3P 1514622	Пружина	K3P 1514200A	2
	13	K3P 1514628	Шпонка	K3P 1514200A	1
	14	K3P 1514628-01	Шпонка	K3P 1514200A	1
	15	K3P 1514808A	Втулка	K3P 1514200A	1
	16		Винт В2.М6-6ex12 – 17475	K3P 1514200A	3
	17		Кольцо В35 – 13942	K3P 1514200A	1
	18		Кольцо В45 – 13942	K3P 1514200A	1
	19		Кольцо В72 – 13943	K3P 1514200A	2
	20		Масленка 1.2 – 19853	K3P 1514200A	1
	21		Подшипник 180207 – 8882	K3P 1514200A	2
	22		Ремень SVX 52x16x1250 Li 30 ⁰ “Contitech” Германия	K3P 1500010A-23	1
	23		Ремень 52x16x1250 Li 30 ⁰ “Optibelt” Германия	K3P 1500010A-23	1
	24		Шпонка 2-10x8x28 – 23360	K3P 1514200A	1

№ рис	№ поз	Обозначение	Наименование	Куда входит	
				Обозначение	Кол. на 1 сб.ед.

УСТАНОВКА ЭЛЕКТРОМЕХАНИЗМА КЗР 0700390-01 (рисунок 15)

15	1	КЗР 0700390-01	Электромеханизм	КЗР 1500010А-23	1
	2	КЗР 1504070	Винт	КЗР 1500010А-23	1
	3	КЗР 1514200А	Вариатор	КЗР 1500010А-23	1
	4	КЗР 1514270А-01	Кронштейн	КЗР 1500010А-23	1
	5	КЗР 1500404-03	Прокладка регулировочная	КЗР 1500010А-23	1
	6	КЗР 1500404-04	Прокладка регулировочная	КЗР 1500010А-23	1
	7	КЗК 1770601	Винт	КЗР 1500010А-23	2
	8		Болт М12-6ех50 – 7796	КЗР 1500010А-23	8
	9		Болт М12-6ех55 – 7796	КЗР 1500010А-23	3
	10		Болт М12-6ех80 – 7796	КЗР 1500010А-23	1
	11		Гайка М12-6G – 2526	КЗР 1500010А-23	8
	12		Гайка М12-6G – 5915	КЗР 1500010А-23	52
	13		Гайка М 16х1,5-6G – 5915	КЗР 1500010А-23	1
	14		Ось 6-12b12х60 – 9650	КЗР 1500010А-23	1
	15		Шайба 12Т 65Г – 6402	КЗР 1500010А-23	40
	16		Шайба А.12.01 – 6958	КЗР 1500010А-23	62
	17		Шайба С.12.01 – 11371	КЗР 1500010А-23	38

№ рис	№ поз	Обозначение	Наименование	Куда входит	
				Обозначение	Кол. на 1 сб.ед.
15	18		Шплинт 3,2х20 – 397	КЗР 1500010А-23	9

ЭЛЕКТРОМЕХАНИЗМ КЗР 0700390-01 (рисунок 16)

16	1-5	КЗР 0700390-01	Электромеханизм	КЗР 1500010А-23	1
	1	5320-3724050	Чехол защитный	КЗР 0700390-01	1
	2	Д24 0585 06 MON21	Электромеханизм	КЗР 0700390-01	1
	3	502602	Колодка штыревая	КЗР 0700390-01	1
	4	103612	Штырь	КЗР 0700390-01	1
	5	МОВН 1153 25В±10%4000А	Вариатор	КЗР 0700390-01	1

УСТАНОВКА КОНТРПРИВОДА КЗР 1524000Б (рисунок 17)

17	7,12,15,22-24	КЗР 1524000Б	Контрпривод	КЗР 1500010А-23	1
	1,2,3,17	КЗР 1524020	Шкив	КЗР 1500010А-23	1
	1	КЗР 1524030	Ступица	КЗР 1524020	1
	2	КЗР 1524103	Шкив	КЗР 1524020	1
	3	КЗР 1524301	Ступица	КЗР 1524020	1
	4	КЗР 1500405	Прокладка регулировочная	КЗР 1500010А-23	1
	5	КЗР 1500405-01	Прокладка регулировочная	КЗР 1500010А-23	6
	6	КЗР 1524201	Шкив	КЗР 1500010А-23	1

№ рис	№ поз	Обозначение	Наименование	Куда входит	
				Обозначение	Кол. на 1 сб.ед.
17	7	K3P 1524202	Корпус	K3P 1524000Б	1
	8	K3P 1524401	Шайба	K3P 1500010А-23	2
	9	K3P 1524401-01	Шайба	K3P 1500010А-23	3
	10	K3P 1524401-02	Шайба	K3P 1500010А-23	3
	11	K3P 1524601	Звездочка	K3P 1500010А-23	1
	12	K3P 1524602А	Вал	K3P 1524000Б	1
	13	K3P 1524604	Втулка	K3P 1500010А-23	3
	14	K3P 1524605	Гайка	K3P 1500010А-23	2
	15	K3P 1524801	Втулка	K3P 1524000Б	1
	16	КИС 0114519-02	Кольцо регулировочное	K3P 1500010А-23	5
	17	КПТ 0100612А	Болт	K3P 1524020	6
	18		Болт М10-6ех45 – 7796	K3P 1500010А-23	6
	19		Болт М12-6ех50 – 7796	K3P 1500010А-23	4
	20		Болт М12-6ех55 – 7796	K3P 1500010А-23	1
	21		Гайка М12-6G – 5915	K3P 1500010А-23	8
	22		Кольцо В90 – 13941	K3P 1524000Б	1
	23		Кольцо В90 – 13943	K3P 1524000Б	1
	24		Подшипник 180308С17 – 8882	K3P 1524000Б	2
	25		Ремень SPB 1250 Ld “Optibelt” Германия	K3P 1500010-03	1

№ рис	№ поз	Обозначение	Наименование	Куда входит	
				Обозначение	Кол. на 1 сб.ед.
17	26		Ремень SPB 1250 "Stomil" Польша	K3P 1500010-03	1
	27		Шайба 10Т 65Г – 6402	K3P 1500010А-23	6
	28		Шпонка 2-14х9х70 – 23360	K3P 1500010А-23	1
	29		Шпонка 2-12х8х56 – 23360	K3P 1500010А-23	1

УСТАНОВКА МОТОВИЛА КЗР 1573500 (вид справа)(рисунок 18)

18	1	K3K-12-1508140	Фиксатор	K3P 1500010А-23	2
	2	K3K-12-1509000	Поддержка правая	K3P 1500010А-23	1
	3	K3P 1500070	Проушина гидроцилиндра	K3P 1500010А-23	2
	4	K3P 1573500	Мотовило	K3P 1500010А-23	1
	5	K3P 1573100	Направляющая	K3P 1500010А-23	1
	6	DZ 32/20-260	Гидроцилиндр	K3P 1500010А-23	2
	7	EZ 24,5-250	Гидроцилиндр	K3P 1500010А-23	1
	8	K3K-12-1500401	Накладка	K3P 1500010А-23	1
	9	K3K-12-1500601	Ось	K3P 1500010А-23	1
	10	K3P 0312411-01	Шайба пружинная	K3P 1500010А-23	1
	11	K3P 0350606А	Болт	K3P 1500010А-23	1
	12	K3P 1573822	Втулка	K3P 1500010А-23	1
	13	K3P 1503005	Ролик	K3P 1500010А-23	1

№ рис	№ поз	Обозначение	Наименование	Куда входит	
				Обозначение	Кол. на 1 сб.ед.
18	14	КИС 0114524	Прокладка	КЗР 1500010А-23	6
	15	КИС 0600419	Кольцо регулировочное	КЗР 1500010А-23	2
	16	КПР 6104401	Шайба	КЗР 1500010А-23	1
	17		Болт М8-6х16 – 7796	КЗР 1500010А-23	2
	18		Гайка М18х1,5-6G – 2526	КЗР 1500010А-23	2
	19		Ось 6-10b12х70 – 9650	КЗР 1500010А-23	2
	20		Ось 6-12b12х65 – 9650	КЗР 1500010А-23	1
	21		Ось 6-20b12х80 – 9650	КЗР 1500010А-23	1
	22		Шайба 8Т 65Г – 6402	КЗР 1500010А-23	2
	23		Шайба А10.01 – 6958	КЗР 1500010А-23	1
	24		Шайба С.10.01 – 11371	КЗР 1500010А-23	1
	25		Шайба С.12.01 – 11371	КЗР 1500010А-23	1
	26		Шайба С.20.01 – 11371	КЗР 1500010А-23	1
	27		Шплинт 3,2х20 – 397	КЗР 1500010А-23	3
	28		Шплинт 5х36 – 397	КЗР 1500010А-23	1

УСТАНОВКА МОТОВИЛА КЗР 1573500 (вид слева) (рисунок 19)

19	21,40,41,46	КЗР 1510020	Звездочка	КЗР 1500010А-23	2
	1	КЗК-12-1508000А	Поддержка левая	КЗР 1500010А-23	1

№ рис	№ поз	Обозначение	Наименование	Куда входит	
				Обозначение	Кол. на 1 сб.ед.
19	2	K3K-12-1508140	Фиксатор	K3P 1500010A-23	2
	3	K3P 1500070	Проушина гидроцилиндра	K3P 1500010A-23	2
	4	K3P 1503140	Муфта фрикционная	K3P 1500010A-23	1
	5	K3P 1504100	Муфта обгонная	K3P 1500010A-23	1
	6	K3P 1510000	Устройство обводное	K3P 1500010A-23	1
	7	K3P 1573500	Мотовило	K3P 1500010A-23	1
	8	K3P 1573080	Направляющая	K3P 1500010A-23	1
	9	DZ 32/20-260	Гидроцилиндр	K3P 1500010A-23	2
	10	DZ 35/25-250	Гидроцилиндр	K3P 1500010A-23	1
	11	K3K-12-1500401	Накладка	K3P 1500010A-23	1
	12	K3K-12-1500601	Ось	K3P 1500010A-23	1
	13	K3P 0312411-01	Шайба пружинная	K3P 1500010A-23	1
	14	K3P 0350606A	Болт	K3P 1500010A-23	1
	15	K3P 1500806A	Втулка	K3P 1500010A-23	1
	16	K3P 1503005	Ролик	K3P 1500010A-23	1
	17	K3P 1503005-01	Ролик	K3P 1500010A-23	1
	18	K3P 1508602	Ось	K3P 1500010A-23	1
	19	K3P 1508603	Ось	K3P 1500010A-23	1
	20	K3P 1508808	Втулка	K3P 1500010A-23	1

№ рис	№ поз	Обозначение	Наименование	Куда входит	
				Обозначение	Кол. на 1 сб.ед.
19	21	КЗР 1510601	Звездочка	КЗР 15010020	1
	22	КЗР 1510801-01	Втулка	КЗР 1500010А-23	1
	23	КИС 0114419	Кольцо	КЗР 1500010А-23	12
	24	КИС 0114524	Прокладка	КЗР 1500010А-23	6
	25	КИС 0208406А	Шайба	КЗР 1500010А-23	2
	26	КИС 0600419	Кольцо регулировочное	КЗР 1500010А-23	2
	27	КИС 0614404А	Прокладка	КЗР 1500010А-23	42
	28	КПР 6104401	Шайба	КЗР 1500010А-23	1
	29	КСН 0100636-01	Шайба	КЗР 1500010А-23	1
	30	ПКК 0100449А	Шайба	КЗР 1500010А-23	2
	31		Болт М8-6х16 – 7796	КЗР 1500010А-23	2
	32		Болт М10-6х30 – 7796	КЗР 1500010А-23	2
	33		Гайка М16-6G – 2526	КЗР 1500010А-23	1
	34		Гайка М18х1,5-6G – 2526	КЗР 1500010А-23	1
	35		Гайка М8-6G – 5915	КЗР 1500010А-23	2
	36		Гайка М10-6G – 5915	КЗР 1500010А-23	2
	37		Гайка М12-6G – 5915	КЗР 1500010А-23	2
	38		Гайка М16-6G – 5915	КЗР 1500010А-23	1
	39		Звено С-ПР-15,875-23 – 13568	КЗР 1500010А-23	2

№ рис	№ поз	Обозначение	Наименование	Куда входит	
				Обозначение	Кол. на 1 сб.ед.
19	40		Кольцо В47 – 13941	K3P 1510020	1
	41		Кольцо В47 – 13943	K3P 1510020	1
	42		Ось 6-10b12x40 – 9650	K3P 1500010A-23	1
	43		Ось 6-10b12x65 – 9650	K3P 1500010A-23	1
	44		Ось 6-10b12x70 – 9650	K3P 1500010A-23	2
	45		Ось 6-20b12x80 – 9650	K3P 1500010A-23	1
	46		Подшипник 180204C17 – 8882	K3P 1510020	1
	47		Цепь ПР-15,875-23 –13568 L=1317,625 мм (83 звена)	K3P 1500010A-23	1
	48		Цепь ПР-15,875-23 –13568 L=3825,875 мм (241 звена)	K3P 1500010A-23	1
	49		Шайба 8Т 65Г – 6402	K3P 1500010A-23	2
	50		Шайба 10Т 65Г – 6402	K3P 1500010A-23	2
	51		Шайба А10.01 – 6958	K3P 1500010A-23	1
	52		Шайба С.8.01 – 11371	K3P 1500010A-23	1
	53		Шайба С.10.01 – 11371	K3P 1500010A-23	1
	54		Шайба С.10x3.01 – 11371	K3P 1500010A-23	2
	55		Шайба С.12.01 – 11371	K3P 1500010A-23	1
	56		Шайба С.16.01 – 11371	K3P 1500010A-23	2
	57		Шайба С.20.01 – 11371	K3P 1500010A-23	18

№ рис	№ поз	Обозначение	Наименование	Куда входит	
				Обозначение	Кол. на 1 сб.ед.
19	58		Шплинт 3,2х20 – 397	КЗР 1500010А-23	3
	59		Шплинт 5х36 – 397	КЗР 1500010А-23	1

МУФТА ФРИКЦИОННАЯ КЗР 1503140 (рисунок 20)

20	1-12	КЗР 1503140	Муфта фрикционная	КЗР 1500010А-23	1
	1,3,7,11	КЗР 1503150	Звездочка	КЗР 1503140	1
	1	КЗР 1503416	Звездочка	КЗР 1503150	1
	2	КЗР 1503603	Ступица	КЗР 1503140	1
	3	КЗР 0313002	Накладка сцепления	КЗР 1503150	2
	4	КЗР 0313602	Втулка	КЗР 1503140	2
	5	КИС 0202423	Пружина тарельчатая	КЗР 1503140	5
	6	КИС 0202414-01	Кольцо прижимное	КЗР 1503140	1
	7	МКС 0502427	Кожух	КЗР 1503150	2
	8		Болт М8-6ех25 – 7796	КЗР 1503140	3
	9		Гайка М8-6G – 5915	КЗР 1503140	3
	10		Гайка М56х2-6Н-11871	КЗР 1503140	2
	11		Ролик 6,035х9 Д III – 22696	КЗР 1503140	75

№ рис	№ поз	Обозначение	Наименование	Куда входит	
				Обозначение	Кол. на 1 сб.ед.
20	12		Заклепка 6х22 – 10300	K3P 1503150	6

МУФТА ОБГОННАЯ K3P 1504100 (рисунок 21)

21	1-13	K3P 1504100	Муфта обгонная	K3P 1500010A-23	1
	2-4,6, 9,10,12,13	K3P 1504110	Звездочка	K3P 1504100	1
	1	K3P 1504120	Цапфа	K3P 1504100	1
	2	K3P 1504130	Звездочка	K3P 1504110	1
	3	K3P 1504140	Сухарик	K3P 1504110	1
	4	K3P 0350803	Шайба	K3P 1504110	4
	5	K3P 1504622	Звездочка	K3P 1504100	1
	6	K3P 1504624	Втулка	K3P 1504110	1
	7	K3P 1504623	Пружина	K3P 1504100	1
	8		Кольцо B25 – 13942	K3P 1504100	1
	9		Кольцо B45 – 13942	K3P 1504110	1
	10		Кольцо B85 – 13943	K3P 1504110	1
	11		Подшипник 60205 – 7242	K3P 1504100	2
	12		Подшипник 80209 C17 – 7242	K3P 1504110	1
	13		Шплинт 4х22 – 397	K3P 1504110	1

№ рис	№ поз	Обозначение	Наименование	Куда входит	
				Обозначение	Кол. на 1 сб.ед.

УСТРОЙСТВО ОБВОДНОЕ КЗР 1510000 (рисунок 22)

22	1-9	КЗР 1510000	Устройство обводное	КЗР 1500010А-23	1
	2,7-9	КЗР 1510020	Звездочка	КЗР 1510000	1
	1	КЗР 1510010	Опора	КЗР 1510000	1
	2	КЗР 1510601	Звездочка	КЗР 1510020	1
	3	КЗР 1510602	Ось	КЗР 1510000	1
	4	КЗР 1510801-02	Втулка	КЗР 1510000	1
	5	ПКК 0100449А	Шайба	КЗР 1510000	1
	6		Гайка М12-6G – 2526	КЗР 1510000	2
	7		Кольцо В47 – 13941	КЗР 1510020	2
	8		Кольцо В47 – 13943	КЗР 1510020	2
	9		Подшипник 180204 С17 – 8882	КЗР 1510020	1

ПОДДЕРЖКА ЛЕВАЯ КЗК-12-1508000А (рисунок 23)

23	1-18	КЗК-12-1508000А	Поддержка левая	КЗР 1500010А-23	1
	1	КЗК-12-1508010А	Поддержка левая	КЗК-12-1508000А	1
	2	КЗР 1503005-01	Ролик	КЗК-12-1508000А	1
	3	КЗР 1508001	Планка	КЗК-12-1508000А	1

№ рис	№ поз	Обозначение	Наименование	Куда входит	
				Обозначение	Кол. на 1 сб.ед.
23	4	КЗР 1508422	Накладка	КЗК-12-1508000А	2
	5	КЗР 1508429	Копир	КЗК-12-1508000А	1
	6	КЗР 1508432	Шайба	КЗК-12-1508000А	2
	7	КЗР 1508435	Кронштейн	КЗК-12-1508000А	1
	8	КЗР 1508603	Ось	КЗК-12-1508000А	1
	9	КЗР 1573605	Ось	КЗК-12-1508000А	1
	10		Болт М8-6ex75 – 7796	КЗК-12-1508000А	2
	11		Болт М12-6ex25 – 7796	КЗК-12-1508000А	4
	12		Винт В2.М8-6gx25 – 17475	КЗК-12-1508000А	2
	13		Гайка М8-6G – 5915	КЗК-12-1508000А	10
	14		Гайка М14-6G – 5919	КЗК-12-1508000А	1
	15		Шайба 12Т 65Г – 6402	КЗК-12-1508000А	4
	16		Шайба А.8.01 – 6958	КЗК-12-1508000А	4
	17		Шайба С.8.01 – 11371	КЗК-12-1508000А	1
	18		Шплинт 3,2х32 – 397	КЗК-12-1508000А	1
НАПРАВЛЯЮЩАЯ КЗР 1573080 (рисунок 24)					
24	1-8	КЗР 1573080	Направляющая	КЗР 1500010А-23	1
	1	КЗР 1573090	Направляющая	КЗР 1573080	1

№ рис	№ поз	Обозначение	Наименование	Куда входит	
				Обозначение	Кол. на 1 сб.ед.
24	2	КЗР 1503004	Втулка	КЗР 1573080	2
	3	КЗР 1503005	Ролик	КЗР 1573080	1
	4		Ось6-10в12х70 – 9650	КЗР 1573080	1
	5		Шайба А.10.01 – 6958	КЗР 1573080	1
	6		Шайба А.10х3.01 – 10450	КЗР 1573080	1
	7		Шплинт 3.2х20 – 397	КЗР 1573080	1
	8		Масленка 1.2 – 19853	КЗР 1573080	1

НАПРАВЛЯЮЩАЯ КЗР 1573100 (рисунок 25)

25	1-8	КЗР 1573100	Направляющая	КЗР 1500010А-23	1
	1	КЗР 1573110	Направляющая	КЗР 1573100	1
	2	КЗР 1503004	Втулка	КЗР 1573100	2
	3	КЗР 1503005	Ролик	КЗР 1573100	2
	4		Ось6-10в12х70 – 9650	КЗР 1573100	2
	5		Шайба А.10.01 – 6958	КЗР 1573100	2
	6		Шайба А.10х3.01 – 10450	КЗР 1573080	1
	7		Шплинт 3,2х20 – 397	КЗР 1573100	2
	8		Масленка 1.2 – 19853	КЗР 1573100	1

№ рис	№ поз	Обозначение	Наименование	Куда входит	
				Обозначение	Кол. на 1 сб.ед.

МОТОВИЛО КЗР 1573500 (рисунок 26)

26	1-18	KЗР 1573500	Мотовило	KЗР 1500010А-23	1
	1	KЗР 1573030-02	Вал мотвила	KЗР 1573500	1
	2	KЗР 1573550	Граблина	KЗР 1573500	5
	3	KЗР 1573170	Эксцентрик левый	KЗР 1573500	1
	4	KЗР 0303411	Диск	KЗР 1573500	5
	5	KЗР 0303412	Луч	KЗР 1573500	30
	6	KЗР 0303451	Луч	KЗР 1573500	30
	7	KЗР 1573007	Полуподшипник	KЗР 1573500	30
	8	KЗР 1573008	Полуподшипник	KЗР 1573500	30
	9	KЗР 1573406	Скоба	KЗР 1573500	10
	9а	KЗР 1573416	Скоба	KЗР 1573500	20
	10	KЗР 1573447	Сектор	KЗР 1573500	10
	11	KЗР 1573448	Шайба	KЗР 1573500	10
	12	КИС 0114524	Прокладка	KЗР 1573500	8
	13	КИС 0600419	Кольцо регулировочное	KЗР 1573500	6
	14		Болт М10-6ех45 – 7796	KЗР 1573500	10
	15		Болт М12-6ех35 – 7796	KЗР 1573500	105
	16		Болт М8-6ех70 – 7802	KЗР 1573500	60

№ рис	№ поз	Обозначение	Наименование	Куда входит	
				Обозначение	Кол. на 1 сб.ед.
26	17		Гайка М8-6G – 5915	КЗР 1573500	120
	18		Гайка М10-6G – 5915	КЗР 1573500	20
	19		Гайка М12-6G – 5915	КЗР 1573500	210
	20		Шайба С.8.01 – 11371	КЗР 1573500	60
	21		Шайба С.10.01 – 11371	КЗР 1573500	10
	22		Шайба С.12.01 – 11371	КЗР 1573500	105

ГРАБЛИНА КЗР 1573550 (рисунок 27)

27	1-8	КЗР 1573550	Граблина	КЗР 1573500	5
	1	КЗР 1573560	Граблина	КЗР 1573550	1
	2	КЗР 1573403	Поддержка	КЗР 1573550	24
	3	КЗР 1573431	Упор	КЗР 1573550	7
	4	КЗР 1573446	Планка	КЗР 1573550	4
	5	КЗР 1573644	Граблина	КЗР 1573550	24
	6		Болт М8-6ex55-7796	КЗР 1573550	7
	7		Болт М8-6ex60-7802	КЗР 1573550	24
	8		Гайка М8-6G-5915	КЗР 1573550	62

№ рис	№ поз	Обозначение	Наименование	Куда входит	
				Обозначение	Кол. на 1 сб.ед.

ЭКСЦЕНТРИК ЛЕВЫЙ КЗР 1573170 (рисунок 28)

28	1-7	KЗР 1573170	Эксцентрик левый	KЗР 1573500	1
	2,4	KЗР 1573220	Механизм регулировки левый	KЗР 1573170	1
	3,6	KЗР 1573240	Ролик	KЗР 1573170	3
	1	KЗР 1573190	Диск эксцентрика	KЗР 1573170	1
	2	KЗР 1573210-01	Поводок	KЗР 1573220	1
	3	KЗР 1573005	Втулка	KЗР 1573240	1
	4	KЗР 1573006	Втулка	KЗР 1573220	1
	5	KЗР 1573607	Ось	KЗР 1573170	3
	6	KЗР 1573608	Ролик	KЗР 1573240	1
	7		Шплинт 4x25 – 397	KЗР 1573170	3

СИСТЕМА ГИДРАВЛИЧЕСКАЯ ЖАТКИ ДЛЯ ЗЕРНОВЫХ КУЛЬТУР КЗК-12-1589000А-01 (лист 1) (рисунок 29)

29	1-29	KЗК-12-1589000А-01	Схема гидравлическая жатки	KЗР 1500000-23	1
	1	KЗК-10-1589010А-01	Трубопровод	KЗК-12-1589000А-01	1
	2	KЗР 1580010А-02	Трубопровод	KЗК-12-1589000А-01	1
	3	KЗР 1580020А-01	Трубопровод	KЗК-12-1589000А-01	1
	4	KЗК-10-1589030А-01	Трубопровод	KЗК-12-1589000А-01	1
	5	KЗК-10-1589040А	Трубопровод	KЗК-12-1589000А-01	1

№ рис	№ поз	Обозначение	Наименование	Куда входит	
				Обозначение	Кол. на 1 сб.ед.
29	6	K3K-10-1589040A-01	Трубопровод	K3K-12-1589000A-01	1
	7	K3K-10-1589050A	Трубопровод	K3K-12-1589000A-01	1
	8	K3K-10-1589050A-01	Трубопровод	K3K-12-1589000A-01	1
	9	K3P 1580120A-01	Трубопровод	K3K-12-1589000A-01	1
	10	K3K-10-1589070A-01	Трубопровод	K3K-12-1589000A-01	1
	11	K3K-10-1589130A-01	Трубопровод	K3K-12-1589000A-01	1
	12	K3P 0360001	Прокладка	K3K-12-1589000A-01	4
	13	K3P 0360503	Прижим	K3K-12-1589000A-01	4
	14	K3P 1580001	Брус	K3K-12-1589000A-01	44
	15	K3P 1580002	Брус	K3K-12-1589000A-01	8
	16	K3P 1580401	Накладка	K3K-12-1589000A-01	22
	17	K3P 1580402	Накладка	K3K-12-1589000A-01	4
	18	УЭС 0602602	Штуцер	K3K-12-1589000A-01	9
	19		Болт М6-6ех35 – 7798	K3K-12-1589000A-01	2
	20		Болт М6-6ех50 – 7798	K3K-12-1589000A-01	14
	21		Болт М6-6ех55 – 7798	K3K-12-1589000A-01	12
	22		Гайка М6-6G – 5915	K3K-12-1589000A-01	30
	23		Шайба 6Т 65Г – 6402	K3K-12-1589000A-01	30
	24		Шайба С.6.01 – 11371	K3K-12-1589000A-01	21

№ рис	№ поз	Обозначение	Наименование	Куда входит	
				Обозначение	Кол. на 1 сб.ед.
29	25		Шайба С.14.01 – 11371	КЗК-12-1589000А-01	6
	26		Муфта HS04-1-N0814	КЗК-12-1589000А-01	3
	27		Заглушка HS04-0-RT001	КЗК-12-1589000А-01	1
	28		Заглушка HS04-0-GN001	КЗК-12-1589000А-01	1
	29		Заглушка HS04-0-SW001	КЗК-12-1589000А-01	1

СИСТЕМА ГИДРАВЛИЧЕСКАЯ ЖАТКИ ДЛЯ ЗЕРНОВЫХ КУЛЬТУР КЗК-12-1589000А-01 (лист 2) (рисунок 30)

30	1-19	КЗК-12-1589000А-01	Схема гидравлическая жатки	КЗР 1500000-23	1
	1	КЗР 1580060А	Трубопровод	КЗК-12-1589000А-01	1
	2	КЗР 1580060А-01	Трубопровод	КЗК-12-1589000А-01	1
	3	КЗР 1580080А	Трубопровод	КЗК-12-1589000А-01	1
	4	КЗР 1580080А-01	Трубопровод	КЗК-12-1589000А-01	1
	5	A23.02.180	Хомут стяжной	КЗК-12-1589000А-01	2
	6	КЗР 1580001	Брус	КЗК-12-1589000А-01	44
	7	КЗР 1580005	Уплотнение	КЗК-12-1589000А-01	2
	8	КЗР 1580401	Накладка	КЗК-12-1589000А-01	22
	9	КЗР 1580602	Штуцер	КЗК-12-1589000А-01	1
	10	КЗР 1580603	Штуцер	КЗК-12-1589000А-01	11
	11	УЭС 0602602	Штуцер	КЗК-12-1589000А-01	9

№ рис	№ поз	Обозначение	Наименование	Куда входит	
				Обозначение	Кол. на 1 сб.ед.
30	12		Болт М6-6ex55 – 7798	КЗК-12-1589000А-01	12
	13		Прокладка 12 МЗ – 23358	КЗК-12-1589000А-01	1
	14		Гайка М6-6G – 5915	КЗК-12-1589000А-01	30
	15		Шайба 6Т 65Г – 6402	КЗК-12-1589000А-01	30
	16		Рукав высокого давления РВД 6-1SN-M14X1,5-24°-560-0°-90°	КЗК-12-1589000А-01	1
	17		Рукав высокого давления РВД 6-1SN-M16X1,5-60°-710	КЗК-12-1589000А-01	4
	18		Рукав высокого давления РВД 6-1SN-M16X1,5-60°-800-0°-90°	КЗК-12-1589000А-01	1
	19		Рукав высокого давления РВД 6-1SN-M14X1,5-24°-800-0°-90°	КЗК-12-1589000А-01	1

ЭЛЕКТРООБОРУДОВАНИЕ ЖАТКИ ДЛЯ ЗЕРНОВЫХ КУЛЬТУР (рисунок 31)

31	1	КЗК-12-0717480	Жгут жатки	КЗР 1500000-23	1
	2	КИС 0140068	Крышка	КЗР 1500000-23	2
	3	1/45677/80	Хомут	КЗР 1500000-23	40
	4	УЭС 0700022	Лента стяжная	КЗР 1500000-23	2
	5		Винт В2.М5-6ex40 – 17475	КЗР 1500000-23	6
	6		Гайка М5-6G – 5927	КЗР 1500000-23	6
	7		Шайба 5.65Г – 6402	КЗР 1500000-23	6

№ рис	№ поз	Обозначение	Наименование	Куда входит	
				Обозначение	Кол. на 1 сб.ед.
31	8		Шайба С.5.01 – 11371	КЗР 1500000-23	6
	9		Розетка Р7-2	КЗР 1500000-23	2

ТЕЛЕЖКА ТРАНСПОРТНАЯ КЗР 1590000-04 (лист 1) (рисунок 32)

32	1-25	КЗР 1590000-04	Тележка транспортная	КЗР 1500000-23	1
	1	КЗР 0390010	Крышка	КЗР 1590000-04	1
	2	КЗР 0393010-01	Дышло	КЗР 1590000-04	1
	3	КЗР 1590020	Ориентир	КЗР 1590000-04	2
	4	КЗР 1591000-03	Рама тележки	КЗР 1590000-04	1
	5	КЗР 1593000	Ось передняя	КЗР 1590000-04	1
	6	КЗР 1594100	Лонжерон	КЗР 1590000-04	2
	7	ППЕ 3900100	Упор противооткатный	КЗР 1590000-04	2
	8	КЗР 1590402	Пружина	КЗР 1590000-04	2
	9	КЗР 1591001Р	Крышка	КЗР 1590000-04	2
	10	КИС 0208101	Шайба	КЗР 1590000-04	1
	11	КИС 0208601	Захват	КЗР 1590000-04	1
	12	КИС 0208606	Пружина	КЗР 1590000-04	1
	13	КИС 0208609	Пружина	КЗР 1590000-04	1
	14		Болт М10-6ex105 – 7796	КЗР 1590000-04	1

№ рис	№ поз	Обозначение	Наименование	Куда входит	
				Обозначение	Кол. на 1 сб.ед.
32	15		Винт В.М6-6ex12 – 17473	КЗР 1590000-04	12
	16		Винт В2.М8-6ex16 – 17475	КЗР 1590000-04	4
	17		Гайка М10-6G – 2526	КЗР 1590000-04	2
	18		Гайка М8-6G – 5915	КЗР 1590000-04	8
	19		Гайка М12-6G – 5915	КЗР 1590000-04	2
	20		Шайба С8.01 – 11371	КЗР 1590000-04	8
	21		Шайба С10.01 – 11371	КЗР 1590000-04	2
	22		Шплинт 4x32 – 397	КЗР 1590000-04	1
	23		Масленка 1.2 – 19853	КЗР 1590000-04	1
	24		Ось 6-20b12x180 – 9650	КЗР 1590000-04	1
	25		Световозвращатель 3212.3731	КЗР 1590000-04	4

ТЕЛЕЖКА ТРАНСПОРТНАЯ КЗР 1590000-04 (лист 2) (рисунок 33)

33	1-38	КЗР 1590000-04	Тележка транспортная	КЗР 1500000-23	1
	1	КЗР 0392020	Решетка	КЗР 1590000-04	2
	2	КЗР 1590010	Зажим	КЗР 1590000-04	4
	3	КПР 6102020	Колесо	КЗР 1590000-04	4
	4	КЗР 1590602	Зацеп	КЗР 1590000-04	4
	5	КЗР 1590604	Шайба	КЗР 1590000-04	4

№ рис	№ поз	Обозначение	Наименование	Куда входит	
				Обозначение	Кол. на 1 сб.ед.
33	6	K3P 1590607	Скоба	K3P 1590000-04	4
	7	KCH 0100636	Шайба	K3P 1590000-04	4
	8	ПКК 0204505	Накладка	K3P 1590000-04	4
	9	KPH 0800415	Крышка	K3P 1590000-04	2
	10	A.04.02.014	Прокладка	K3P 1590000-04	2
	11	A.04.02.017(40-3103016)-01	Болт переднего колеса	K3P 1590000-04	20
	12	A.04.02.018(40-3103017)	Гайка крепления колеса	K3P 1590000-04	20
	13	H.130.02.201-02	Ступица	K3P 1590000-04	2
	14	H.130.02.403-02	Колпачок	K3P 1590000-04	2
	15	H.130.03.601	Втулка	K3P 1590000-04	2
	16	H 130.03.602	Гайка	K3P 1590000-04	2
	17		Болт М8-6ex16 – 7796	K3P 1590000-04	6
	18		Болт М8-6ex20 – 7796	K3P 1590000-04	4
	19		Винт В.М6-6ex18 – 17473	K3P 1590000-04	4
	20		Винт В2.М4-6ex12 – 17475	K3P 1590000-04	12
	21		Гайка М6-6G – 5915	K3P 1590000-04	4
	22		Гайка М8-6G – 5915	K3P 1590000-04	8
	23		Гайка М16-6G – 5915	K3P 1590000-04	8
	24		Гайка М4-6G – 5927	K3P 1590000-04	12

№ рис	№ поз	Обозначение	Наименование	Куда входит	
				Обозначение	Кол. на 1 сб.ед.
33	25		Шайба 4Т 65Г – 6402	КЗР 1590000-04	12
	26		Шайба 6Т 65Г – 6402	КЗР 1590000-04	4
	27		Шайба А.8.01 – 6958	КЗР 1590000-04	4
	28		Шайба С4.01 – 11371	КЗР 1590000-04	12
	29		Шайба С6.01 – 11371	КЗР 1590000-04	4
	30		Шайба С8.01 – 11371	КЗР 1590000-04	8
	31		Шайба 2.24.01 – 11371	КЗР 1590000-04	2
	32		Шайба 16.01 – 13463	КЗР 1590000-04	8
	33		Шплинт 5x40 – 397	КЗР 1590000-04	2
	34		Манжета 1.2-55x80-1 – 8752	КЗР 1590000-04	2
	35		Подшипники 7207А-27365	КЗР 1590000-04	2
	36		Подшипники 7208А-27365	КЗР 1590000-04	2
	37		Световозвращатель 3232.3731	КЗР 1590000-04	2
	38		Световозвращатель ФП 401А «0»	КЗР 1590000-04	2

ЭЛЕКТРООБОРУДОВАНИЕ ТЕЛЕЖКИ ТРАНСПОРТНОЙ (рисунок 34)

34	1	КЗР 0715960А	Жгут тележки транспортной	КЗР 1590000-04	1
	2	КЗР 0700023	Втулка	КЗР 1590000-04	2
	3	УЭС-7-0700015	Втулка	КЗР 1590000-04	1

№ рис	№ поз	Обозначение	Наименование	Куда входит	
				Обозначение	Кол. на 1 сб.ед.
34	4	887A-3724039	Колпак защитный штепсельной вилки	K3P 1590000-04	1
	5		Вилка В7-1	K3P 1590000-04	1
	6		Фонарь задний многофункциональный 7313. 3716	K3P 1590000-04	1
	7		Винт В. М6-6ех20 – 17473	K3P 1590000-04	4
	8		Гайка М6-6G – 5915	K3P 1590000-04	4
	9		Шайба 6Т 65Г – 6402	K3P 1590000-04	4
	10		Шайба С6.01 – 11371	K3P 1590000-04	6