

**КАТАЛОГ ЗАПЧАСТЕЙ**  
**СЕЯЛКА ПНЕВМАТИЧЕСКАЯ СПУ ЛИДСЕЛЬМАШ**  
**СЕЯЛКА ПНЕВМАТИЧЕСКАЯ СПУ ЛИДАГРОПРОММАШ**

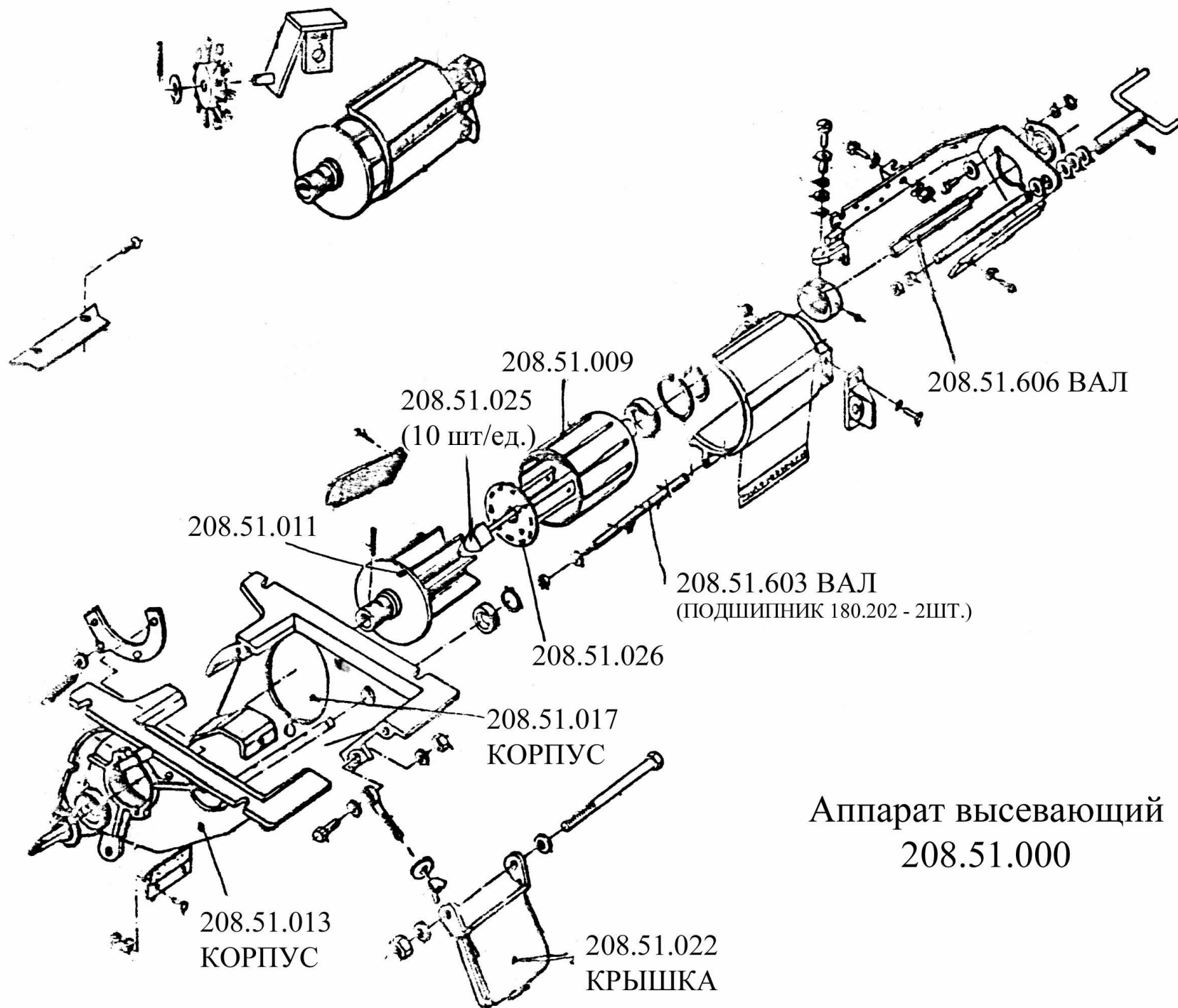

Аппарат высевающий  
208.51.000

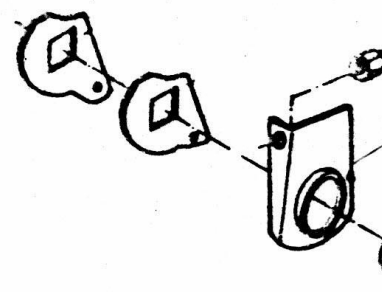
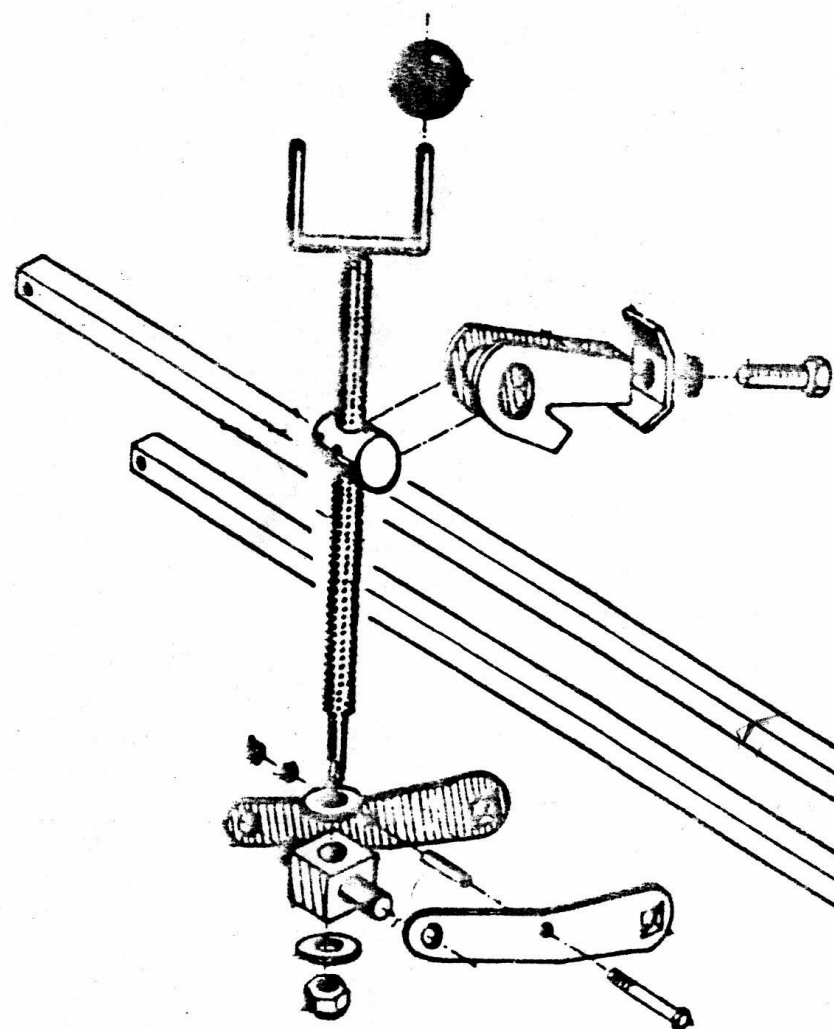

208.10.401  
КРОНШТЕЙН

208.10.001  
ВТУЛКА (пластм.)

208.10.000 / 01  
БРУС КРОНШТЕЙНА СОШНИКОВ

# ВЕНТИЛЯТОР С ПРИВОДОМ В СБОРЕ 208.26.000А

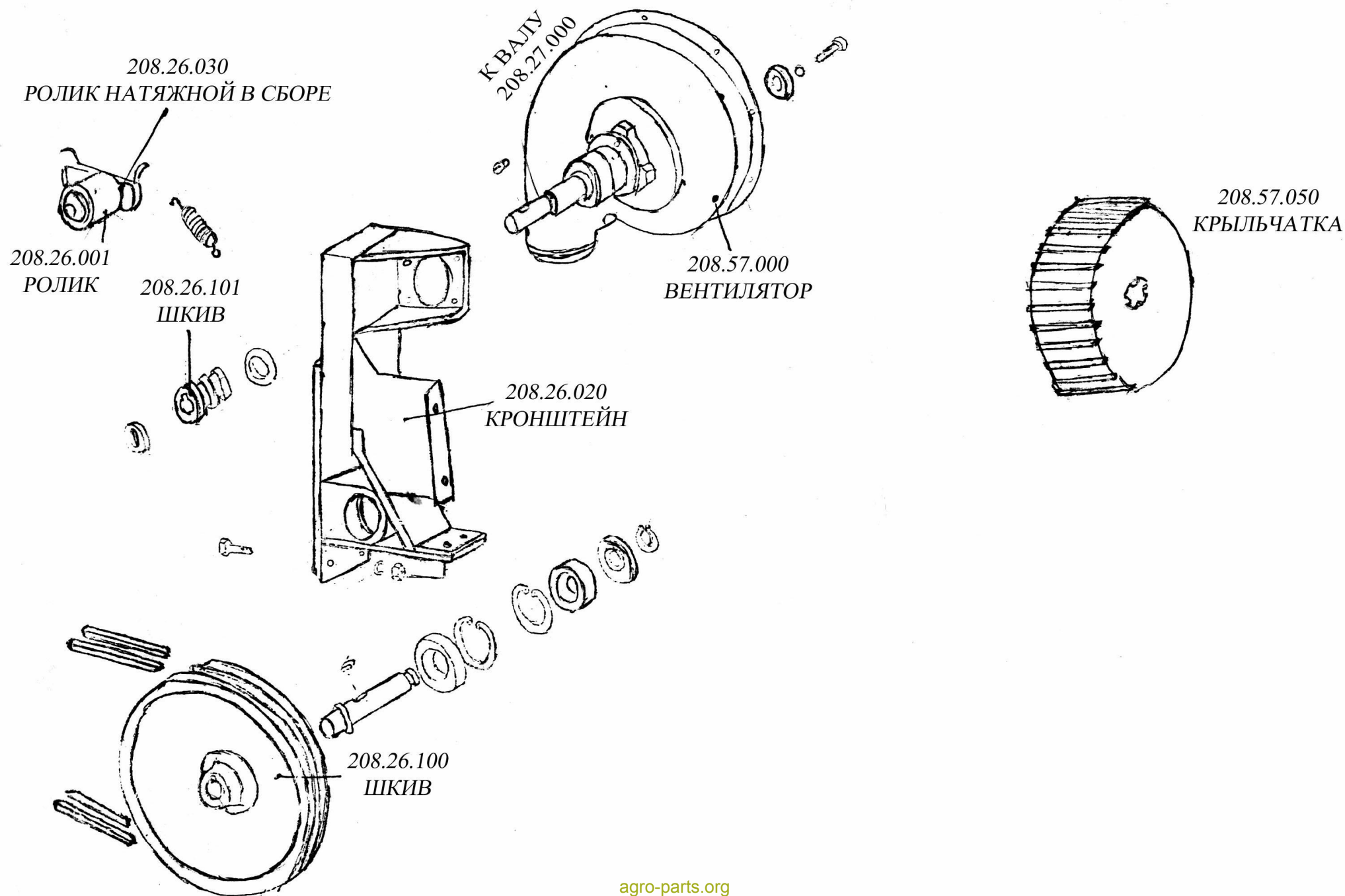

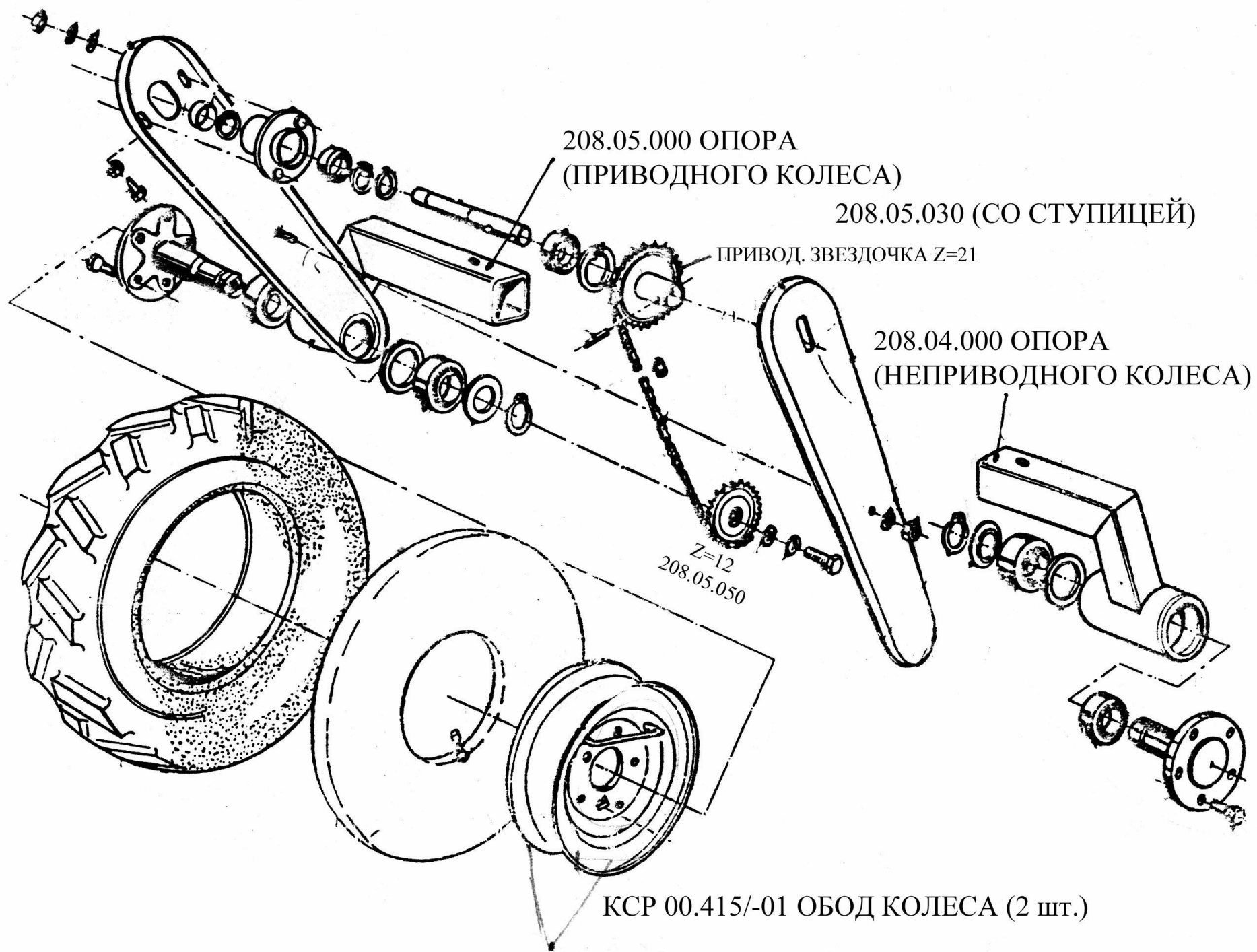

208.05.000 ОПОРА  
(ПРИВОДНОГО КОЛЕСА)

208.05.030 (СО СТУПИЦЕЙ)

ПРИВОД. ЗВЕЗДОЧКА Z=21

208.04.000 ОПОРА  
(НЕПРИВОДНОГО КОЛЕСА)

Z=12  
208.05.050

КСР 00.415/-01 ОБОД КОЛЕСА (2 шт.)

208.16.000 / КСР 00.270 ДИСК КОЛЕСА

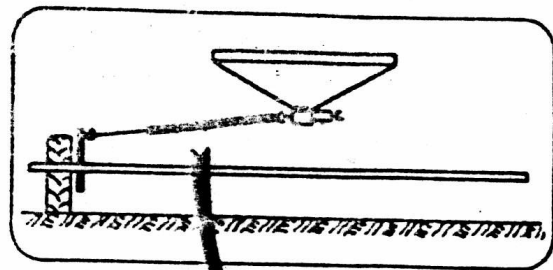

208.28.000  
ВАЛ КАРДАННЫЙ

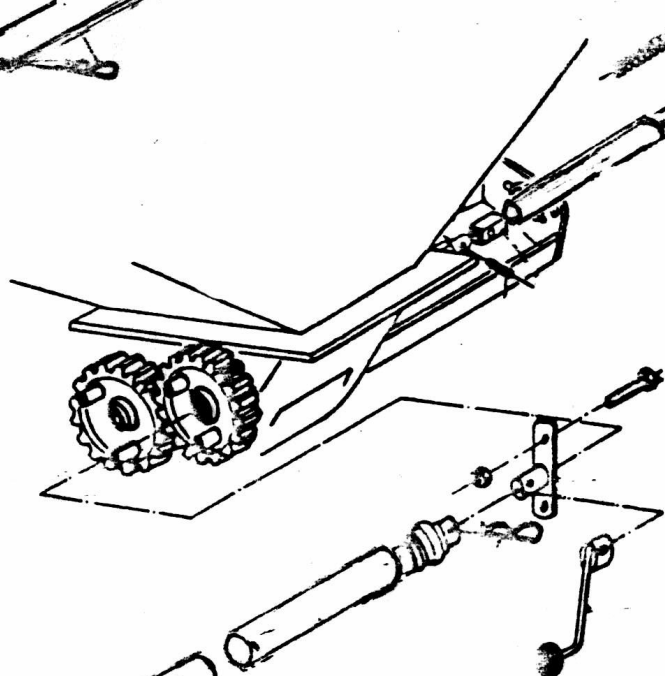
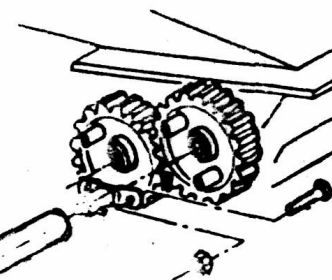
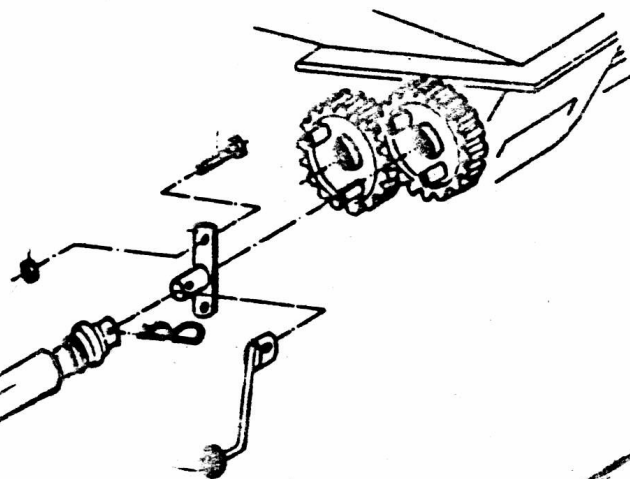

208.29.000 КАРДАН ПРОМЕЖУТОЧНЫЙ  
(М/Д ВЫСЕВ. АППАР.)

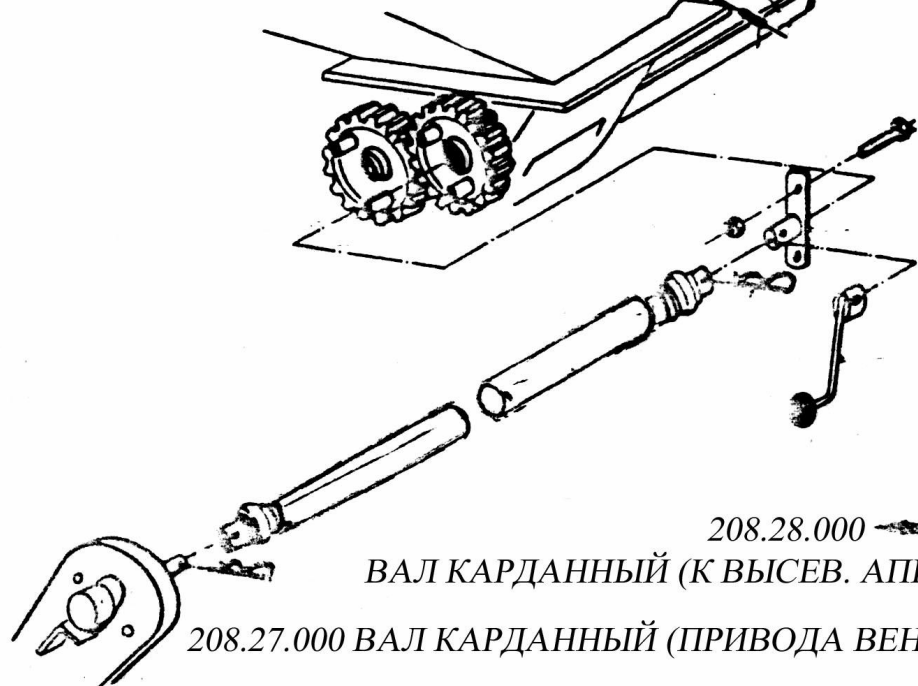
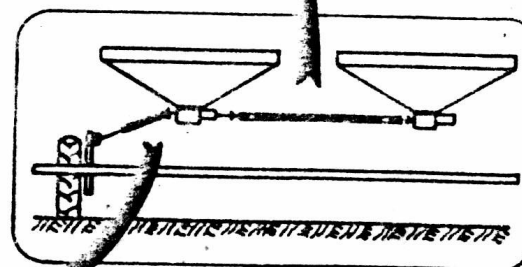

208.28.000  
ВАЛ КАРДАННЫЙ (К ВЫСЕВ. АППАР. ОТ КОЛЕСА)

208.27.000 ВАЛ КАРДАННЫЙ (ПРИВОДА ВЕНТИЛЯТОРА К ТРАКТОРУ ОТ СЕЯЛКИ)

208.01.000

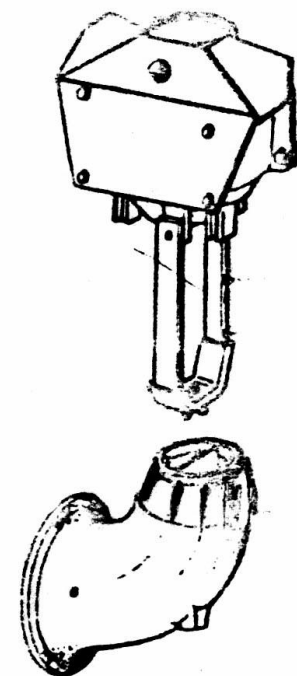
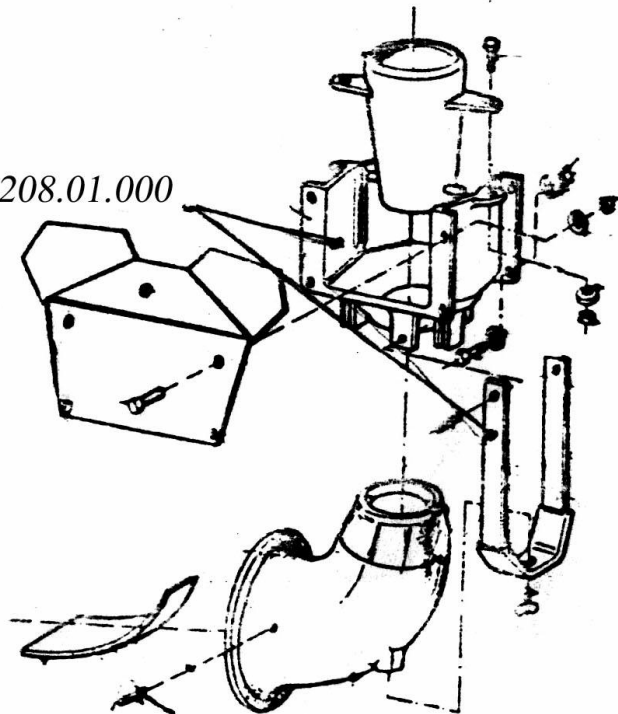

208.00.013  
ТРУБА

П/ЭТ. ТРУБА Ф100

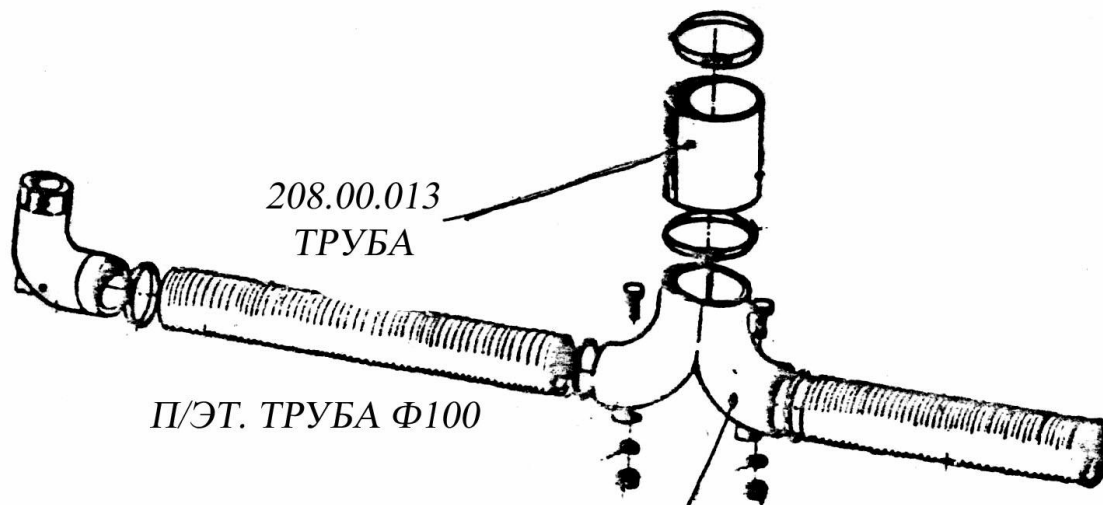

208.23.000А  
ВОЗДУХОВОД

208.25.000  
ПАТРУБОК

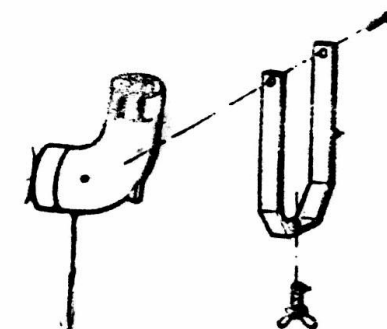

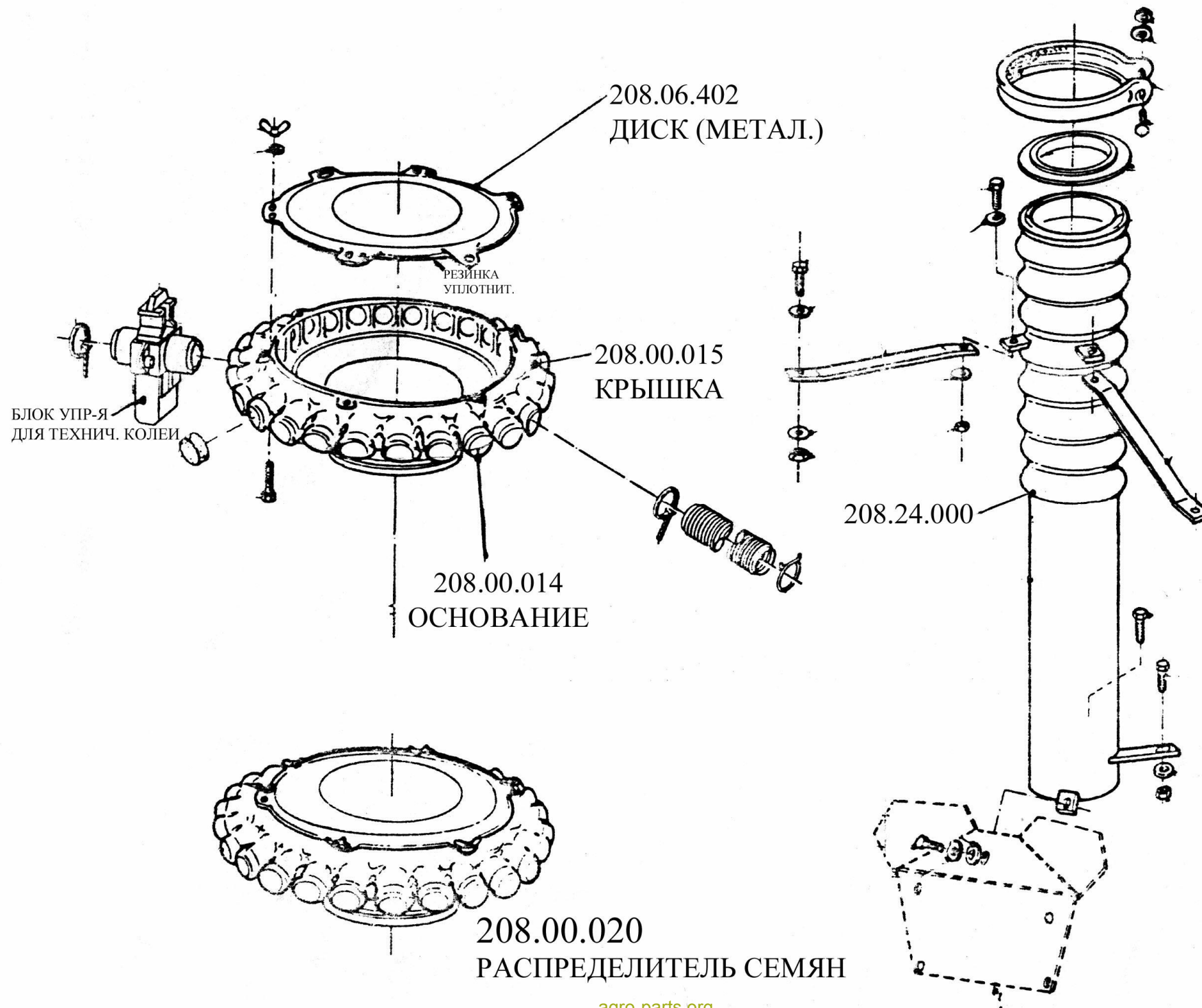

208.18.000 РЫХЛИТЕЛЬ

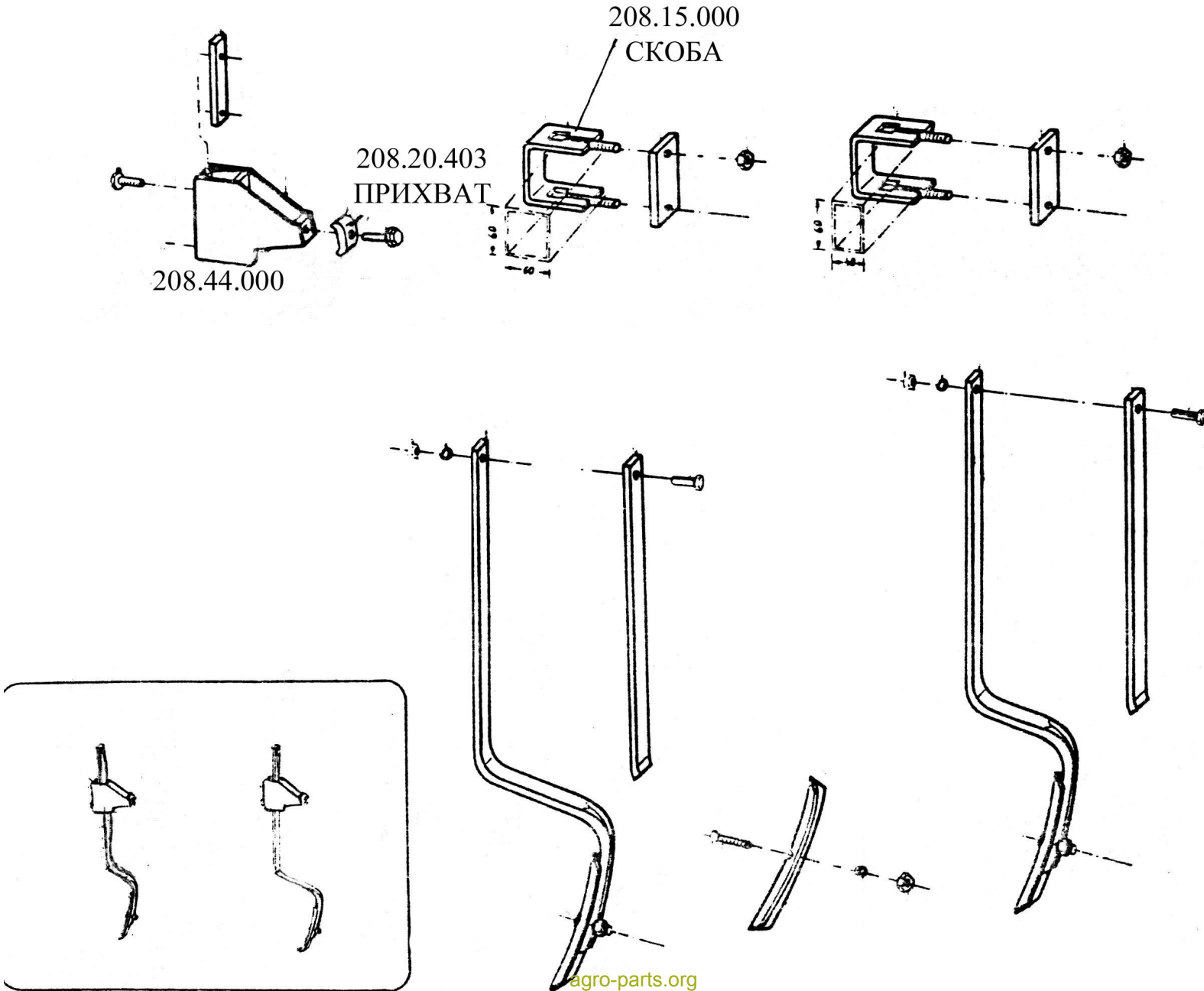

# СОШНИК ДИСКОВЫЙ 208.62.000 ДУ

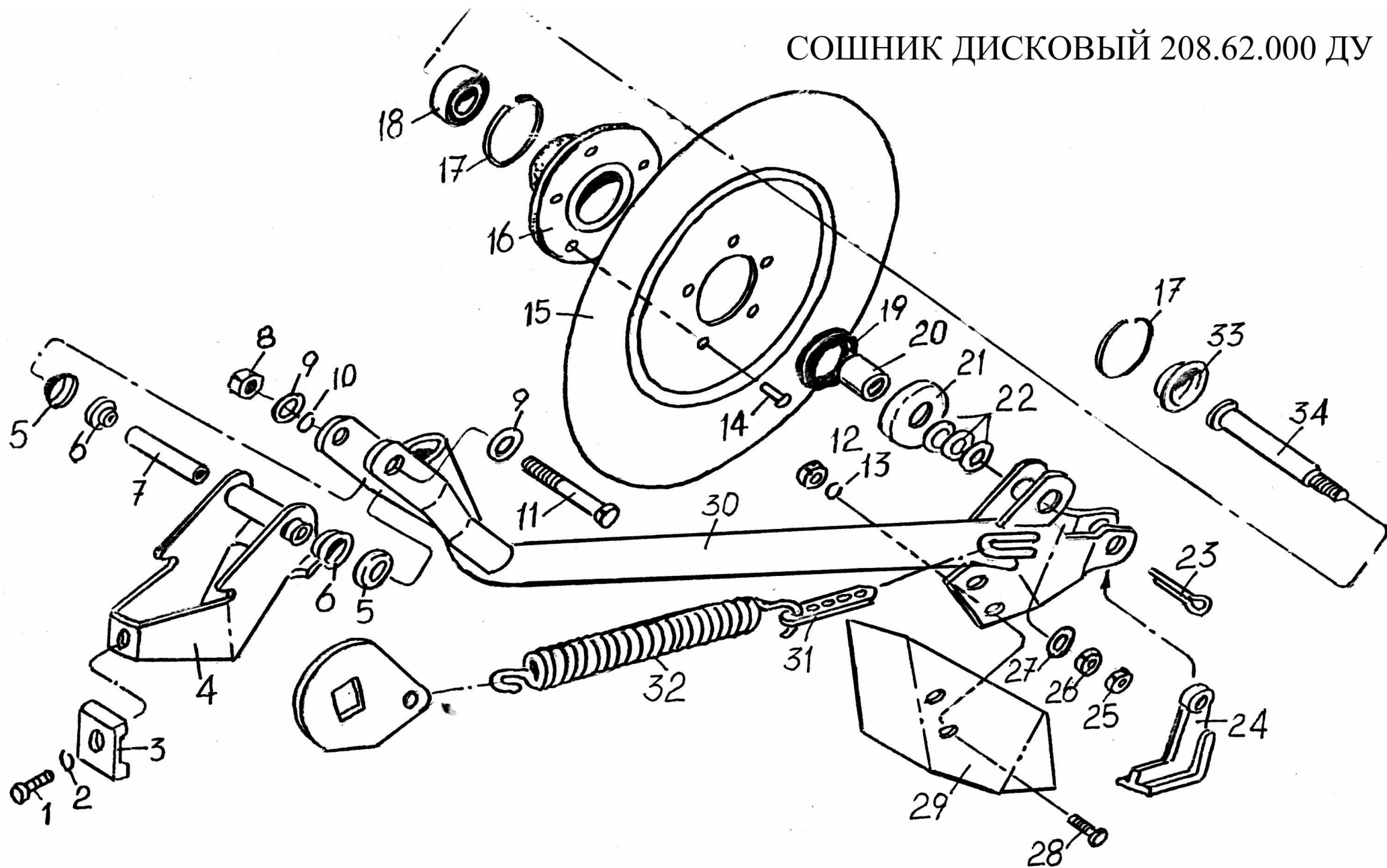

# СОШНИК ДИСКОВЫЙ 208.63.000 ДУ

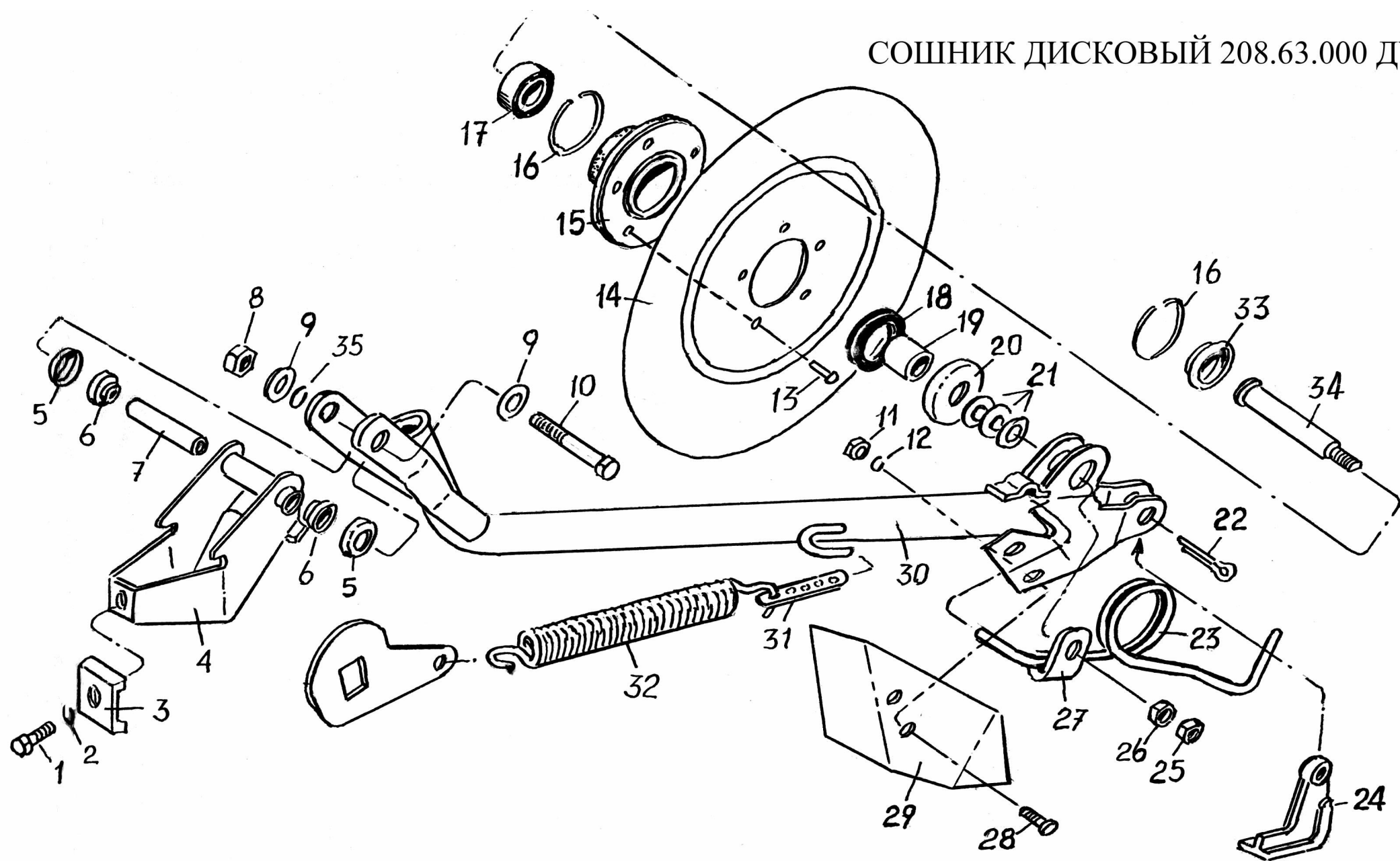

# СОШНИКИ АНКЕРНЫЕ 208.20.000, 208.21.000

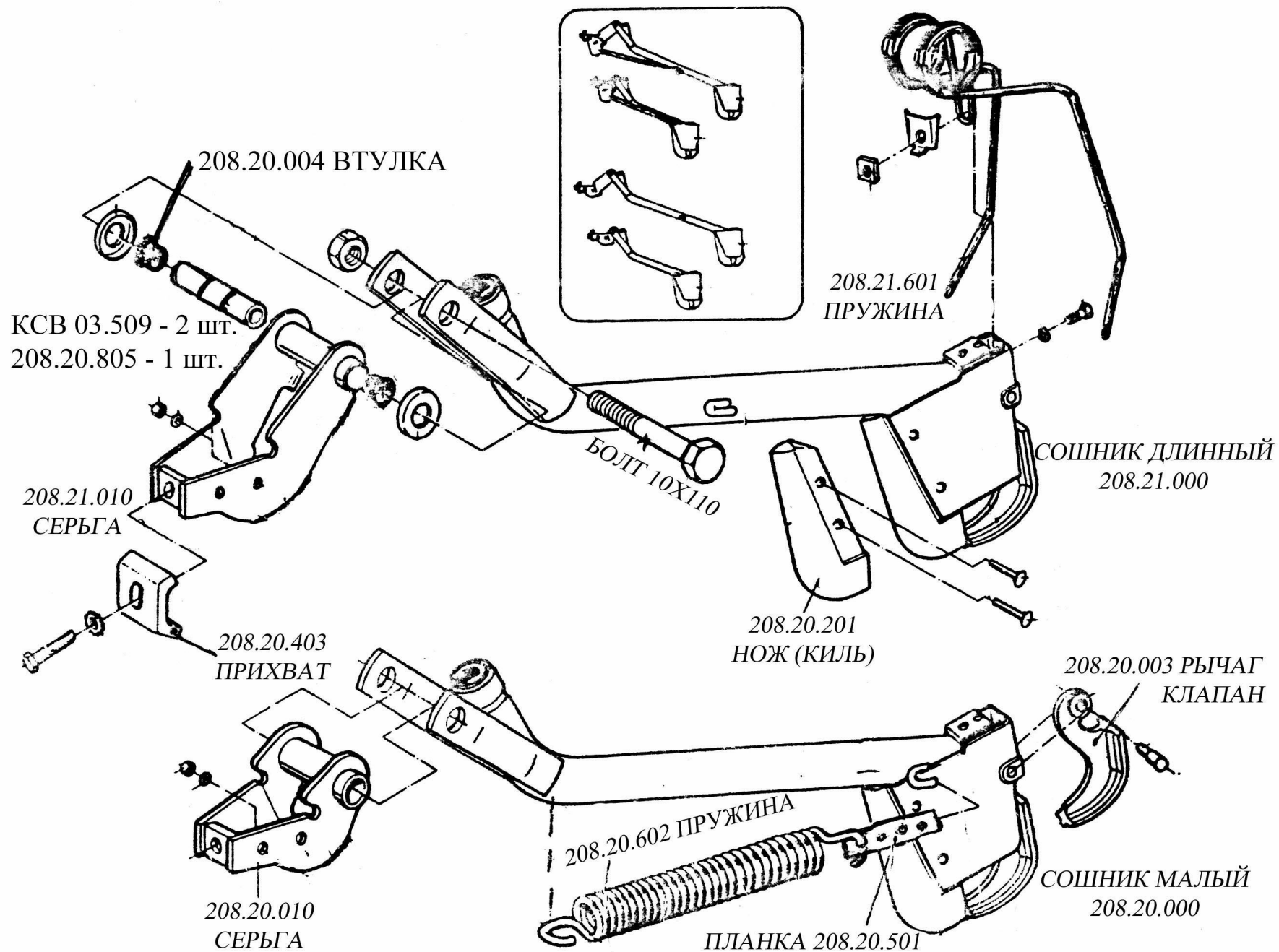

**КАТАЛОГ ЗАПЧАСТЕЙ**  
**СЕЯЛКА ПНЕВМАТИЧЕСКАЯ СПУ ЛИДАГРОПРОММАШ**

## СОДЕРЖАНИЕ КАТАЛОГА

| <b>Наименование</b>                               | <b>№<br/>стр.</b> |
|---|-------------------|
| Автосцепка Н 110.000 СБ                           | 2                 |
| Аппарат высевающий СП-6.11.000                    | 3                 |
| Бункер СП-4.02.000                                | 4                 |
| Бункер правый в сборе                             | 5                 |
| Бункер левый в сборе                              | 6                 |
| Брус сошниковый СП-4.14.000                       | 7                 |
| Брус сошниковый левый СП-6.14.200                 | 8                 |
| Брус сошниковый правый СП-6.14.100                | 9                 |
| Брус сошниковый СП-3.14.000                       | 10                |
| Вентилятор с приводом в сборе СП-6.08.000         | 11                |
| Вентилятор с приводом СП-4.08.000                 | 12                |
| Вентилятор в сборе                                | 13                |
| Инжекция СП-3.13.000                              | 14                |
| Инжекция СП-6.13.000                              | 15                |
| Карданная передача СП-3.18.000                    | 16                |
| Карданная передача СП-6.18.000                    | 17                |
| Колесо с приводом СП-6.06.000                     | 18                |
| Колесо опорное СП-6.07.000                        | 19                |
| Колесо с приводом СП-3.06.000                     | 20                |
| Колесо опорное СП-3.07.000                        | 20                |
| Колесо с приводом СП-4.06.000                     | 21                |
| Колесо опорное СП-4.07.000                        | 22                |
| Кронштейн габаритов СП-6.24.000                   | 22                |
| Кронштейн габаритов СП-4.24.000                   | 23                |
| Механизм заглубления СП-4.05.000                  | 24                |
| Механизм заглубления СП-6.14.300 (-01)            | 25                |
| Механизм переключения следоуказателей СП-6.15.000 | 26                |
| Надставка СП-3.04.000                             | 27                |

| <b>Наименование</b>                                      | <b>№<br/>стр.</b> |
|--|-------------------|
| Надставка СП-6.04.000                                    | 28                |
| Опорная стойка 986.000А                                  | 29                |
| Подножка 994000  | 30                |
| Привод высевающего аппарата                              | 31                |
| Рама СП-3.01.000   | 32                |
| Рама СП-6.01.000   | 33                |
| Рама транспортная СП-6.09.000                            | 34                |
| Распределитель СП-3.10.000                               | 35                |
| Распределитель СП-4.10.000                               | 36                |
| Распределитель СП-6.10.000                               | 37                |
| Рыхлитель СП-6.17.100                                    | 38                |
| Рыхлитель малый СП-6.17.000                              | 38                |
| Сигнализатор уровня СП-6.22.000                          | 39                |
| Система технологической борозды СП-3.21.000, СП-4.21.000 | 40                |
| Система технологической борозды СП-6.21.000              | 41                |
| Следоуказатель правый СП-3.03.000 /левый СП-3.03.000-01  | 42                |
| Следоуказатель правый СП-4.03.000 /левый СП-4.03.000-01  | 43                |
| Следоуказатель СП-6.03.000 (-01)                         | 44                |
| Сница транспортная СП-6.12.000                           | 45                |
| Сошник дисковый короткий                                 | 46                |
| Сошник дисковый длинный                                  | 47                |
| Сошник короткий с кронштейном 494224Г /494224-01Г        | 48                |
| Сошник длинный с кронштейном 494223Г /494223-01Г         | 49                |
| Тент СП-3.19.000   | 50                |
| Тент в сборе СП-6.19.000                                 | 51                |
| Трос следоуказателя 496801/496802                        | 52                |
| Шлейф-загортач СП-3.16.000 /СП-4.16.000                  | 53                |
| Шлейф-загортач СП-6.16.000                               | 54                |

## АВТОСЦЕПКА Н 110.000 СБ

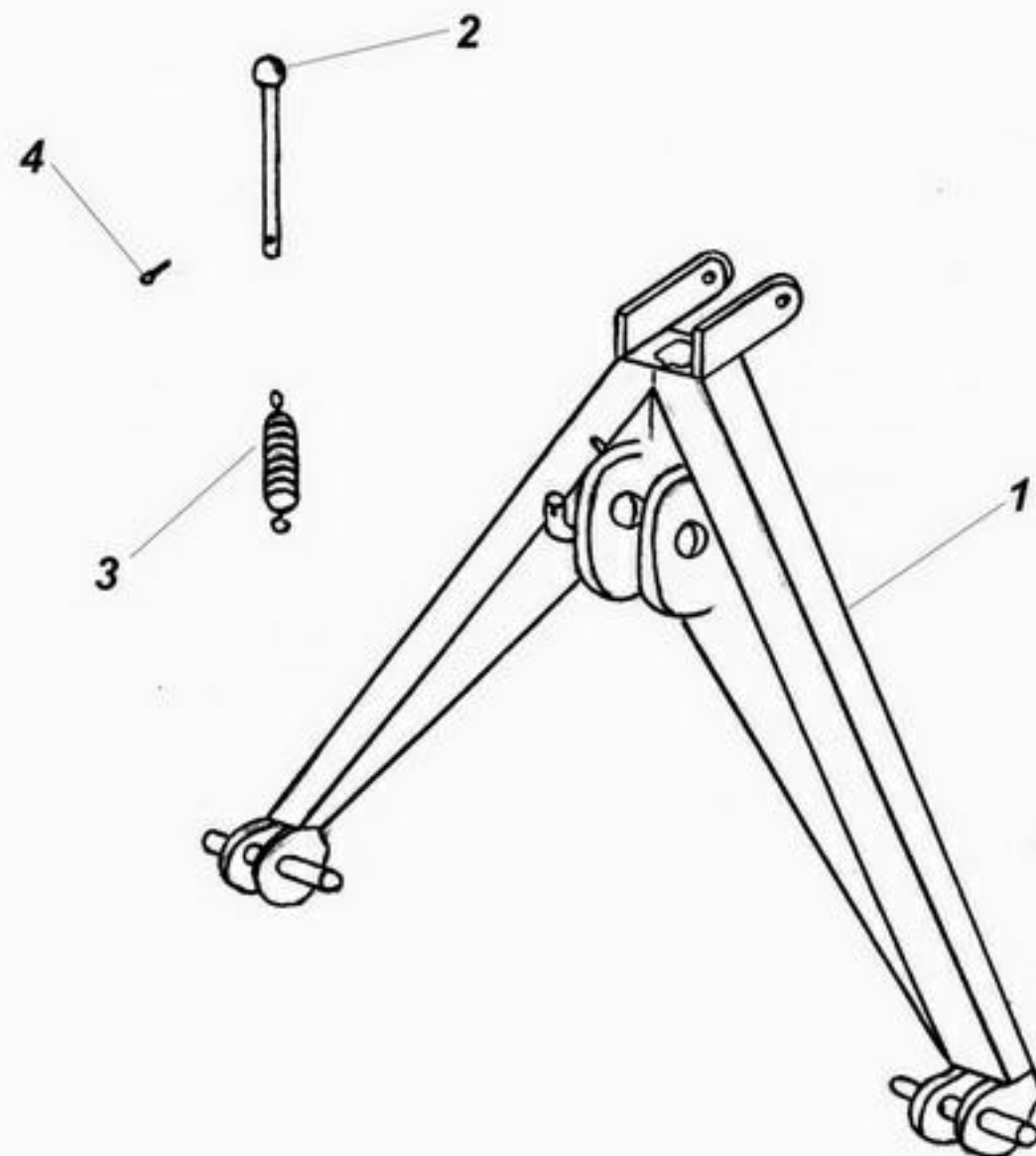

- |                              |       |
|------------------------------|-------|
| 1. Н110.010-рамка            | -1шт. |
| 2. Н110.100-рукоятка         | -1шт. |
| 3. Н110.602-пружина          | -1шт. |
| 4. Шплинт5х36.019 ГОСТ397-79 | -1шт. |

## БРУС СОШНИКОВЫЙ ЛЕВЫЙ СП-6.14.200.

- |                             |       |
|-----------------------------|-------|
| 1. СП-6.14.110-брус         | -1шт. |
| 2. 495804-планка            | -1шт. |
| 3. 646202-шайба О 28х15х2   | -1шт. |
| 4. Шплинт 3,2х25 ГОСТ397-79 | -1шт. |

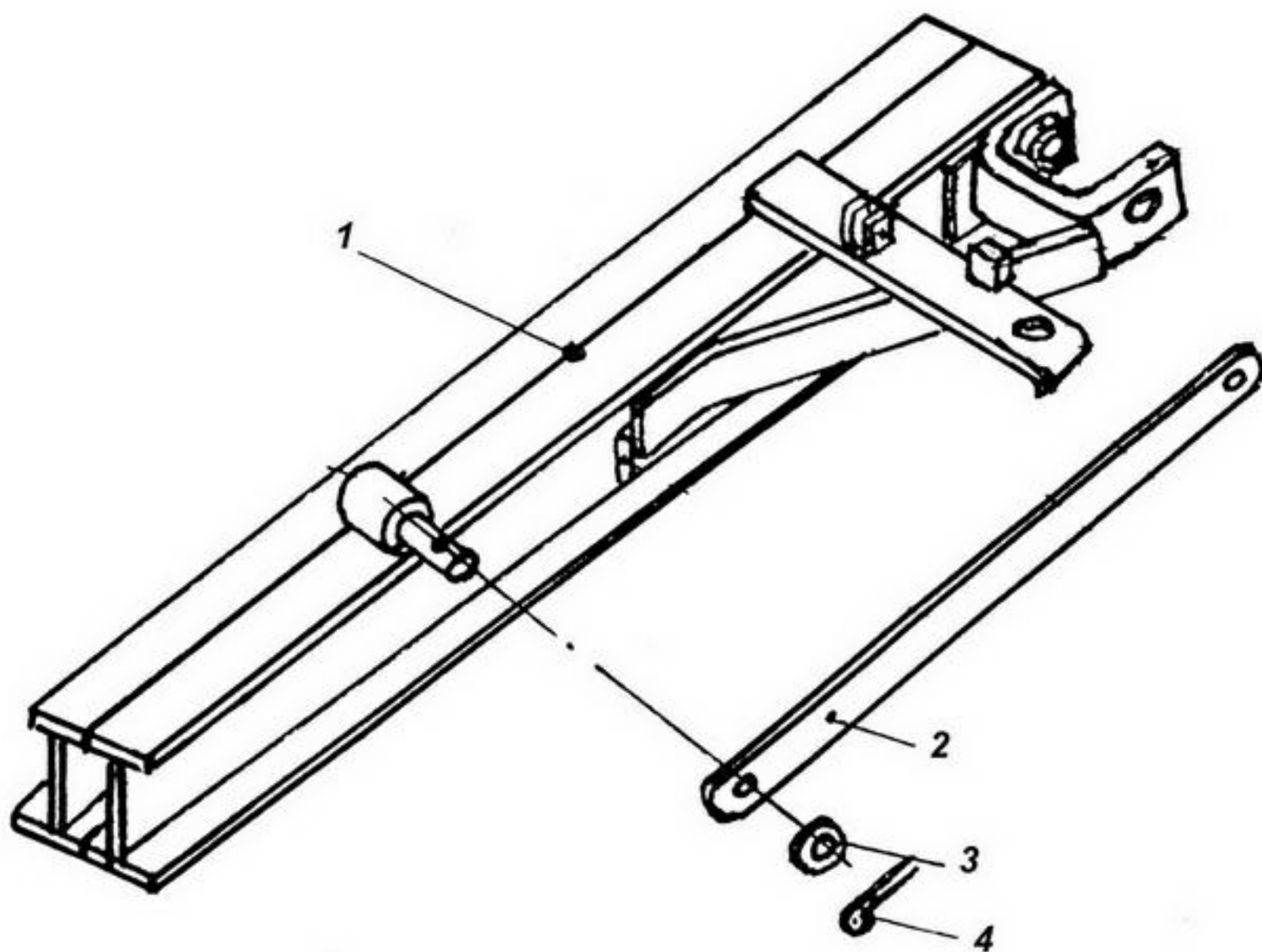

## БРУС СОШНИКОВЫЙ ПРАВЫЙ СП-6.14.100.

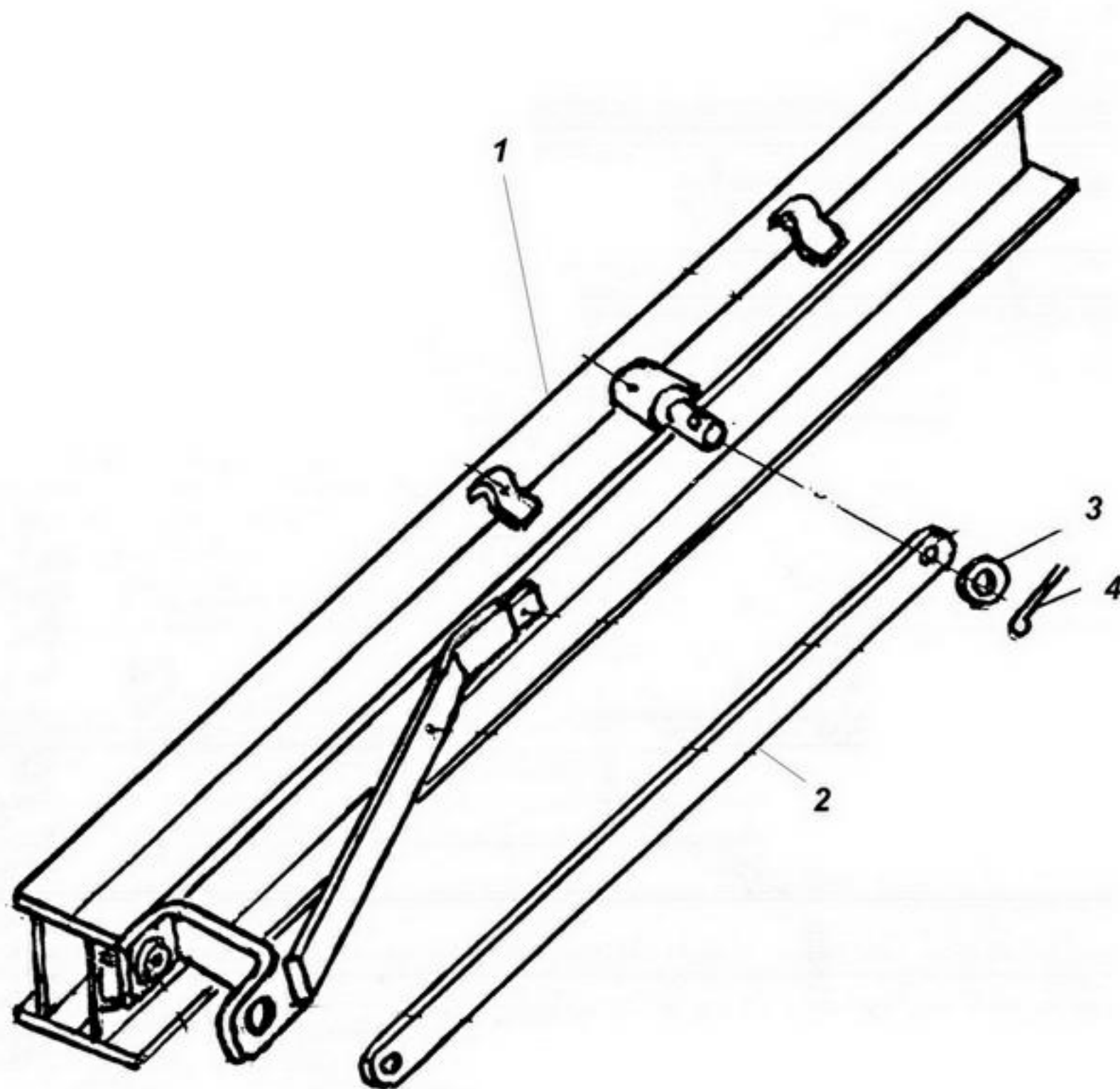

- |                             |       |
|-----------------------------|-------|
| 1. СП-6.14.110-брус         | -1шт. |
| 2. 495804-планка            | -1шт. |
| 3. 646202-шайба О 28х15х2   | -1шт. |
| 4. Шплинт 3,2х25 ГОСТ397-79 | -1шт. |

## БРУС СОШНИКОВЫЙ СП-3.14.000.

- |   |       |
|---|-------|
| 1. СП-3.14.100А-брус                              | -1шт. |
| 2. Планка (см. Следоуказатель<br>СП-3.03.000/-01) | -2шт. |
| 3. 646202-шайба                                   | -2шт. |
| 4. Шплинт 3,2х25 ГОСТ397-79                       | -2шт. |

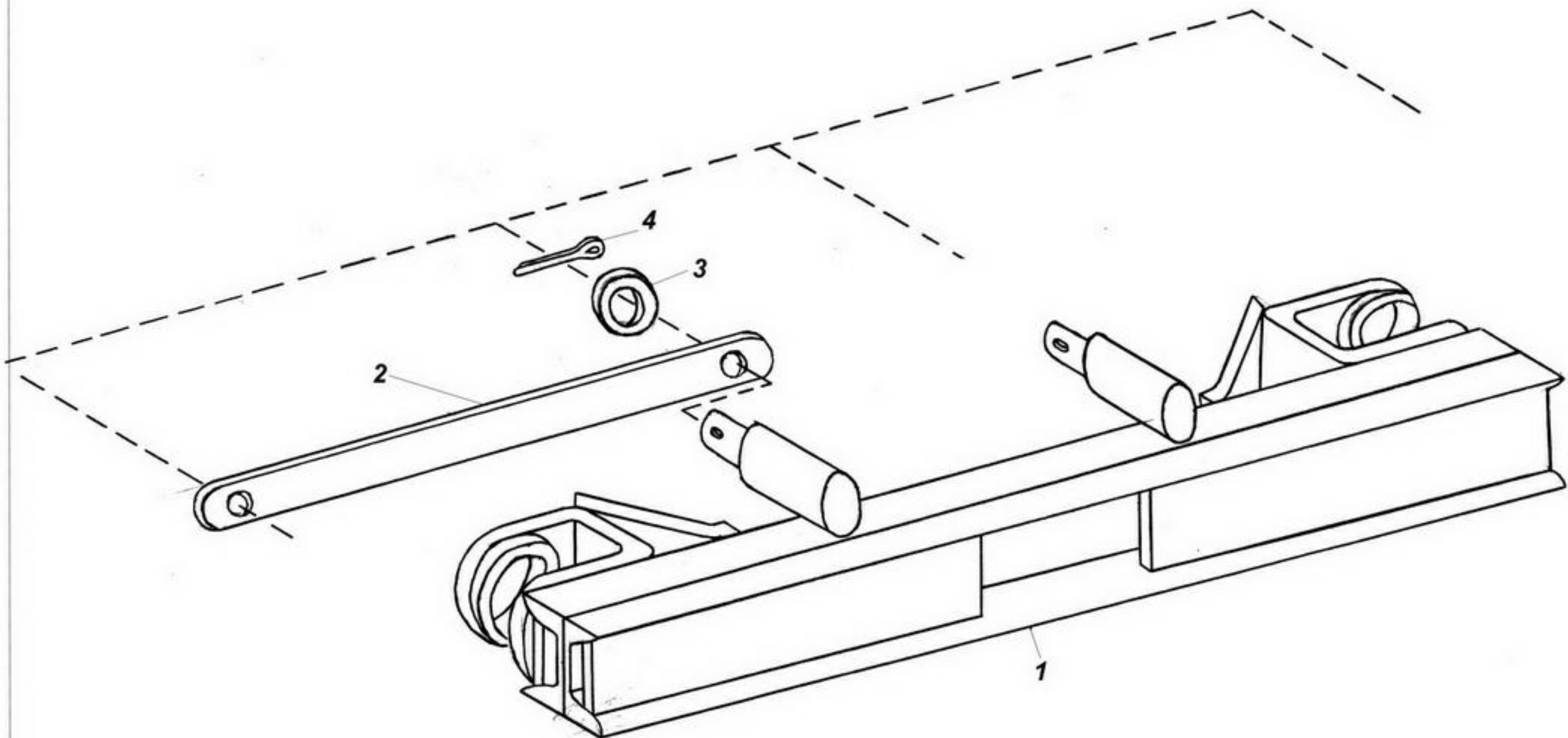

# **БРУС СОШНИКОВЫЙ СП-4.14.000.**

- |                               |       |
|-------------------------------|-------|
| 1. 494075А-рама               | -1шт. |
| 2. 494138А-удлинитель         | -1шт. |
| 3. 494077А-удлинитель         | -1шт. |
| 4. 494269А-рычаг              | -2шт. |
| 5. 495689-болт запорный       | -2шт. |
| 6. 495847-трос соединительный | -2шт. |
| 7. 318407-01-пружина          | -2шт. |
| 8. 646292-шайба О 4х32х56     | -2шт. |
| 9. Шплинт6,3х50 ГОСТ397-79    | -2шт. |

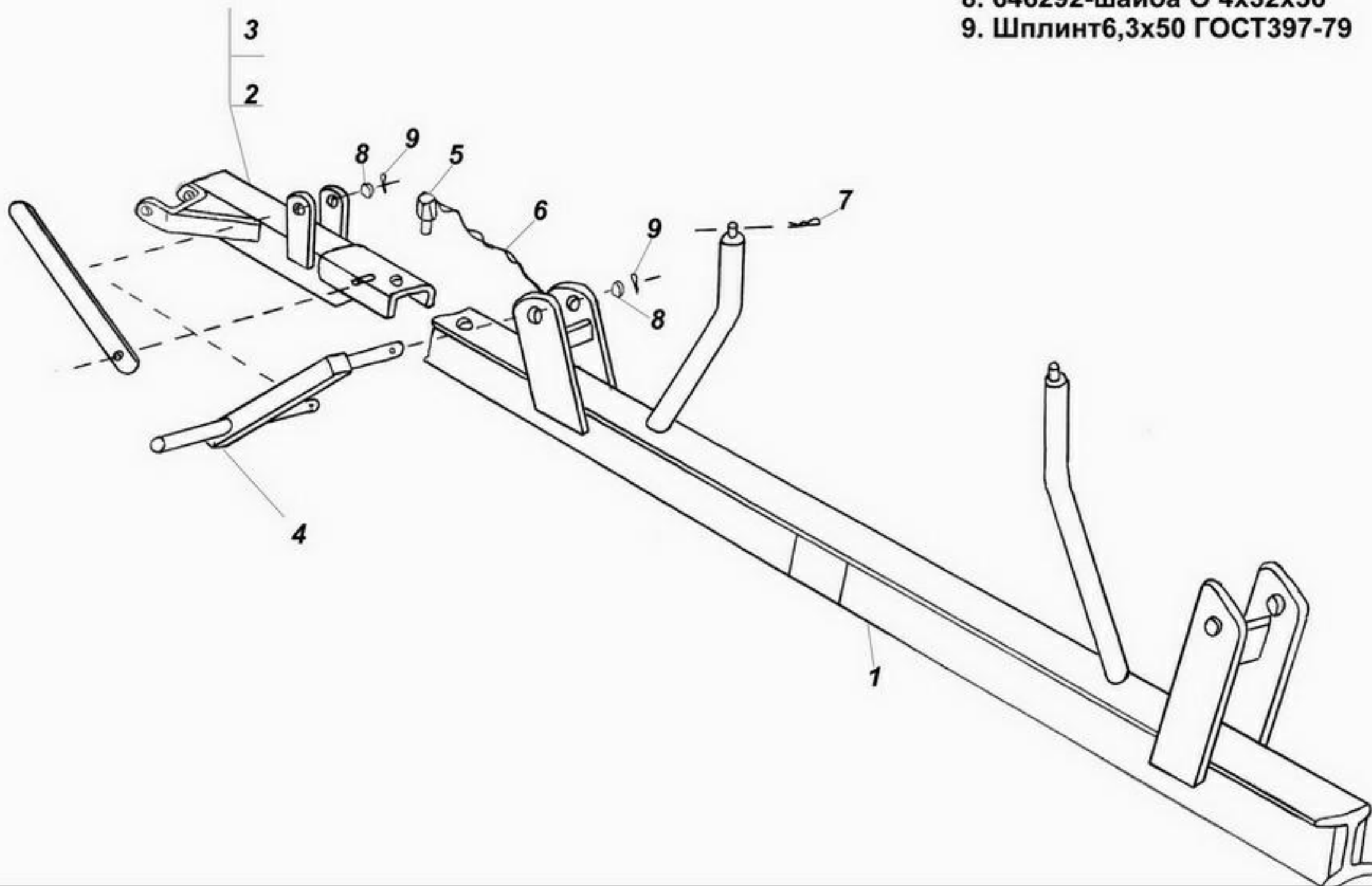

# БУНКЕР ЛЕВЫЙ В СБОРЕ

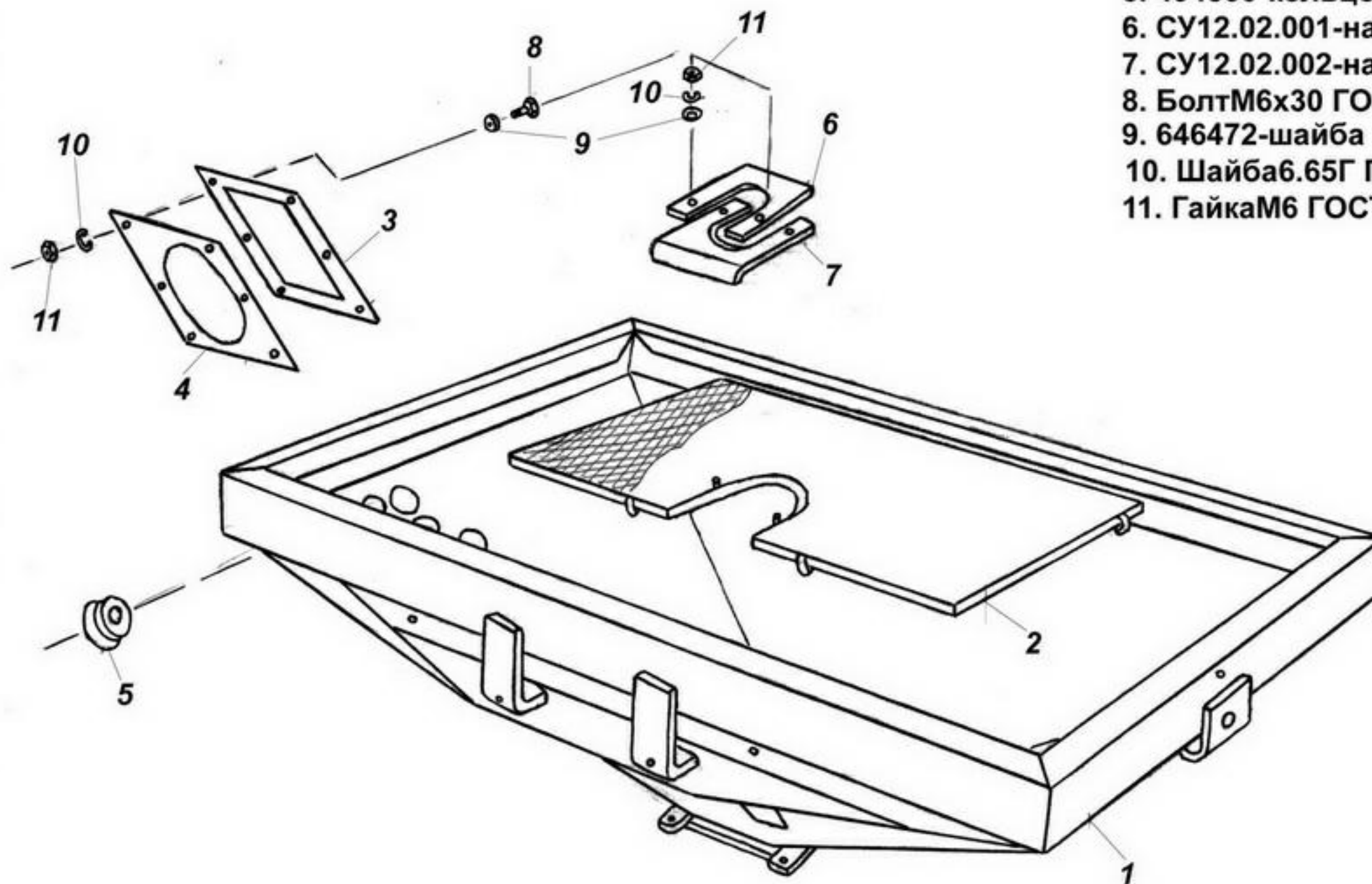

- |                            |        |
|----------------------------|--------|
| 1. 494020-01-бункер левый  | -1шт.  |
| 2. 494163-сетка            | -1шт.  |
| 3. 494653-рамка            | -1шт.  |
| 4. 494749-прокладка        | -1шт.  |
| 5. 494830-кольцо           | -24шт. |
| 6. СУ12.02.001-накладка    | -1шт.  |
| 7. СУ12.02.002-накладка    | -1шт.  |
| 8. БолтМ6х30 ГОСТ7798-70   | -6шт.  |
| 9. 646472-шайба О 6х30х3   | -8шт.  |
| 10. Шайба6.65Г ГОСТ6402-70 | -8шт.  |
| 11. ГайкаМ6 ГОСТ5915-70    | -8шт.  |

## БУНКЕР ПРАВЫЙ В СБОРЕ

1. 494020-02-бункер правый -1шт.  
Остальные позиции аналогичны левому  
бункеру (см. бункер левый в сборе).

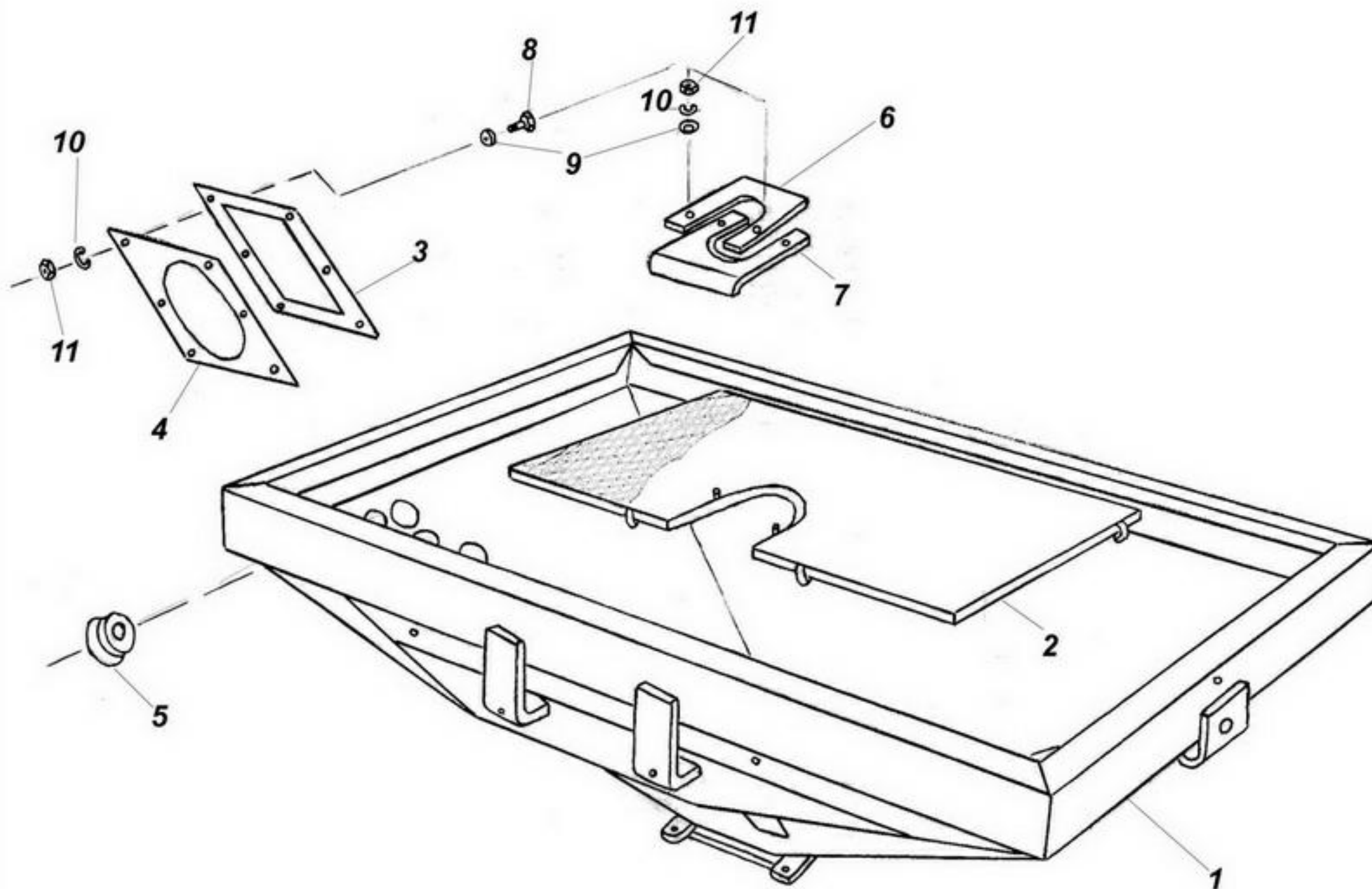

# БУНКЕР СП-4.02.000.

- |                             |        |
|-----------------------------|--------|
| 1. 494151-корпус бункера    | -1шт.  |
| 2. 494163-сетка             | -1шт.  |
| 3. 494653-рамка             | -1шт.  |
| 4. 494749-прокладка         | -1шт.  |
| 5. 494830-кольцо            | -24шт. |
| 6. Су12.02.001-накладка     | -1шт.  |
| 7. СУ12.02.002-накладка     | -1шт.  |
| 8. БолтМ8-8gx30 ГОСТ7798-70 | -6шт.  |
| 9. 646472-шайба О 6х30х3    | -8шт.  |
| 10. Шайба6.65Г ГОСТ6402-70  | -8шт.  |
| 11. ГайкаМ6-6Н ГОСТ5915-70  | -8шт.  |

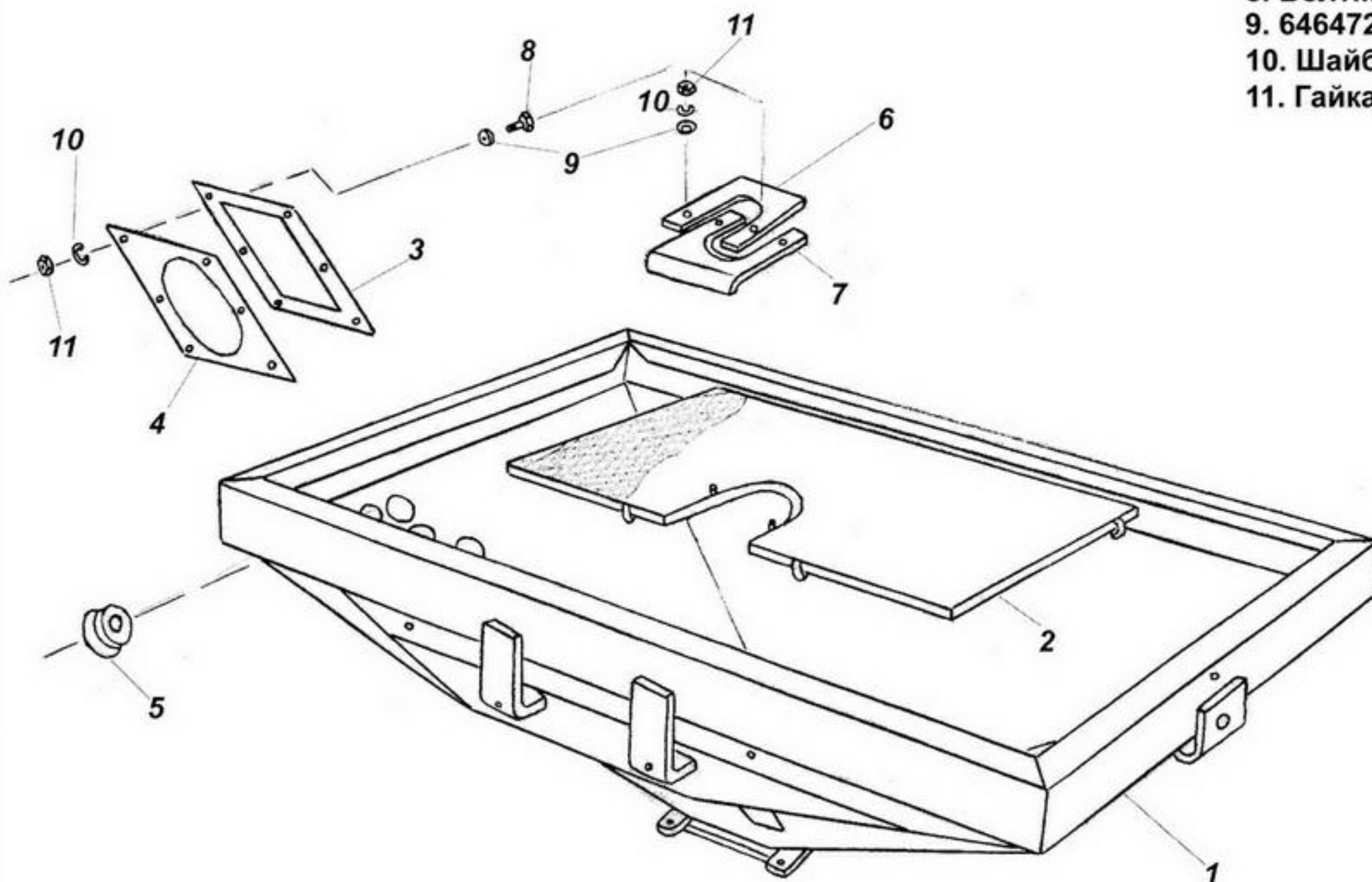

# КАРДАННАЯ ПЕРЕДАЧА СП-6.18.000.

- |                                     |       |
|-------------------------------------|-------|
| 1. 496792-вилка                     | -2шт. |
| 2. 499235-01-кольцо                 | -1шт. |
| 3. 499484-труба                     | -1шт. |
| 4. 496432-труба                     | -1шт. |
| 5. 496791-вилка                     | -2шт. |
| 6. 496797-полуось                   | -4шт. |
| 7. 494758-кожух                     | -2шт. |
| 8. 496795-остов                     | -2шт. |
| 9. 496796-ось                       | -2шт. |
| 10. 318407-шплинт пружинный O 4x300 | -2шт. |
| 11. 494758-01-хомут                 | -1шт. |

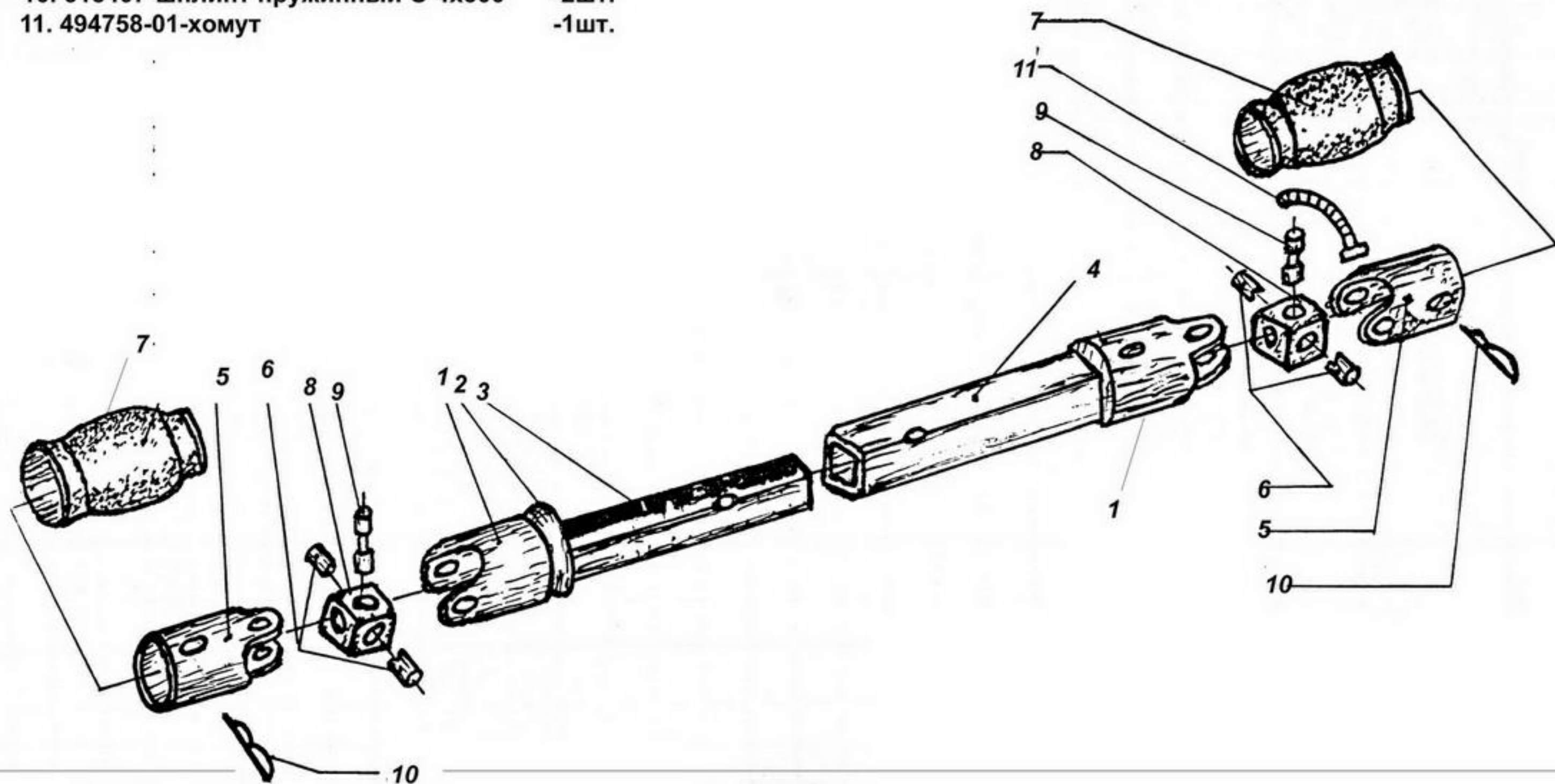

# ВЕНТИЛЯТОР В СБОРЕ.

1. 494732-крыльчатка в сборе
2. 631190А-стопор ступицы
3. БолтМ8х20 ГОСТ7798-70
4. Шайба8.65Г ГОСТ6402-70
5. 494107(494107Б)-ступица
6. 494318-Б-вал
7. Шпонка6х6х35 ГОСТ23360
8. Подшипник180305 ГОСТ8882-75
9. 494408-шайба
10. 494408-01-шайба
11. 494305-Б-шкив
12. 494329-шайба8,5х40х6
13. БолтМ8х25 ГОСТ7798-70
14. Шайба8.65Г ГОСТ6402-70

- 1шт. 15. БолтМ10х40 ГОСТ7798-70
- 1шт. 16. 646252-шайба10,4х20х2
- 6шт. 17. Шайба10.65Г ГОСТ6402-70
- 6шт. 18. ГайкаМ10 ГОСТ5915-70
- 1шт. 19. 494844-корпус левый
- 1шт. 20. 494845-корпус правый
- 2шт. 21. БолтМ6х30 ГОСТ7798-70
- 2шт. 22. 646082-шайба6,4х12х1,5
- 2шт. 23. Шайба6.54Г ГОСТ6402-70
- 1шт.
- 1шт.
- 2шт.
- 2шт.
- 2шт.

- 4шт. 24. ГайкаМ6 ГОСТ5915-70
- 4шт. 25. 494848-заборник
- 4шт. 26. Винт4,2х19 ГОСТ11650-80
- 4шт. 27. 494729-пружина
- 1шт. 28. 494846-заслонка
- 1шт. 29. 494106-В-механизм натяжной
- 15шт. 30. 494843-Б-ролик натяжной
- 30шт.
- 15шт.
- 15шт.

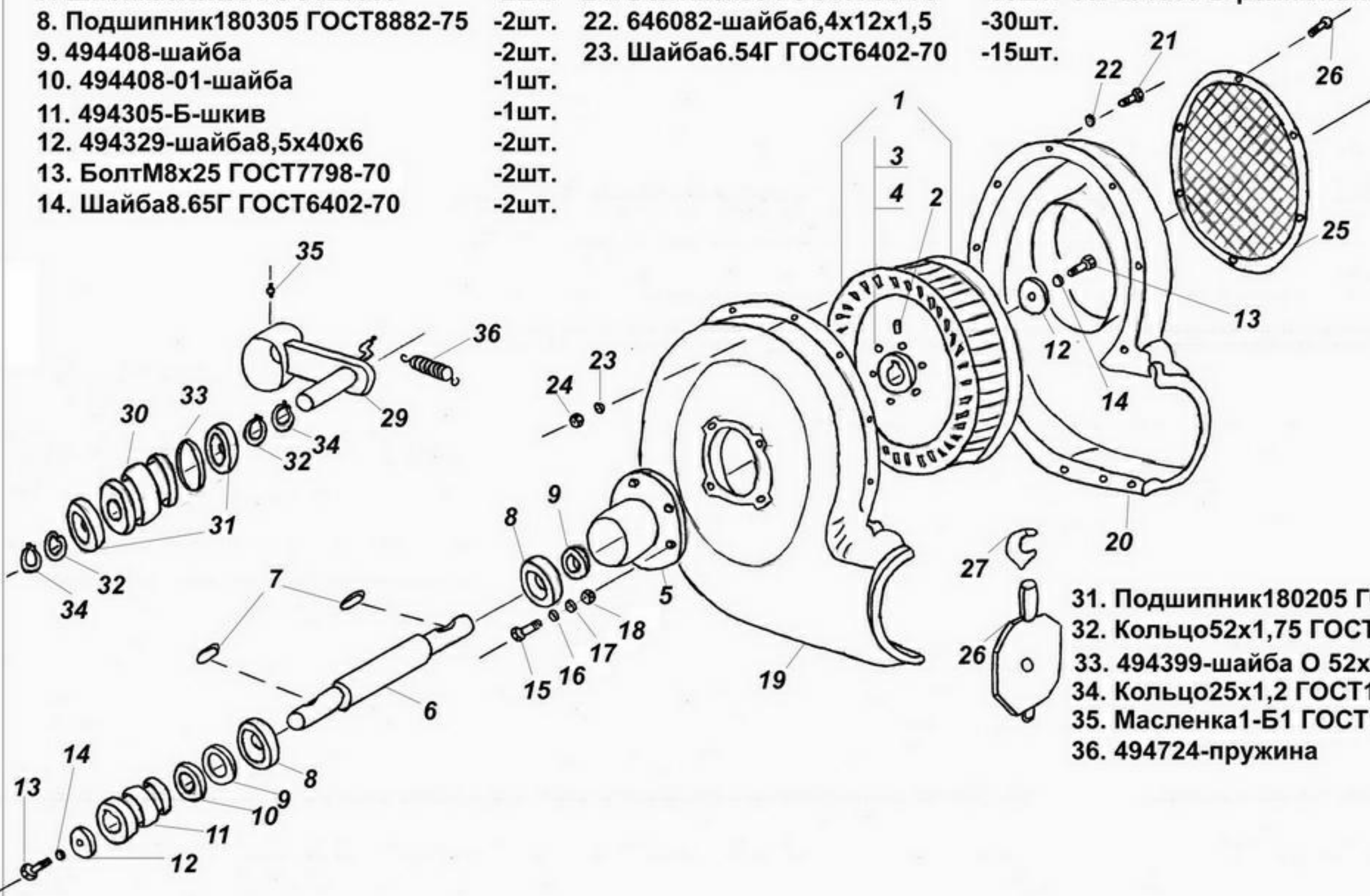

31. Подшипник180205 ГОСТ8338 -2шт.
32. Кольцо52х1,75 ГОСТ3943-86 -2шт.
33. 494399-шайба О 52х36х1,5 -1шт.
34. Кольцо25х1,2 ГОСТ13942-86 -2шт.
35. Масленка1-Б1 ГОСТ1303 -2шт.
36. 494724-пружина -1шт.

# ВЕНТИЛЯТОР С ПРИВОДОМ СП-4.08.000.

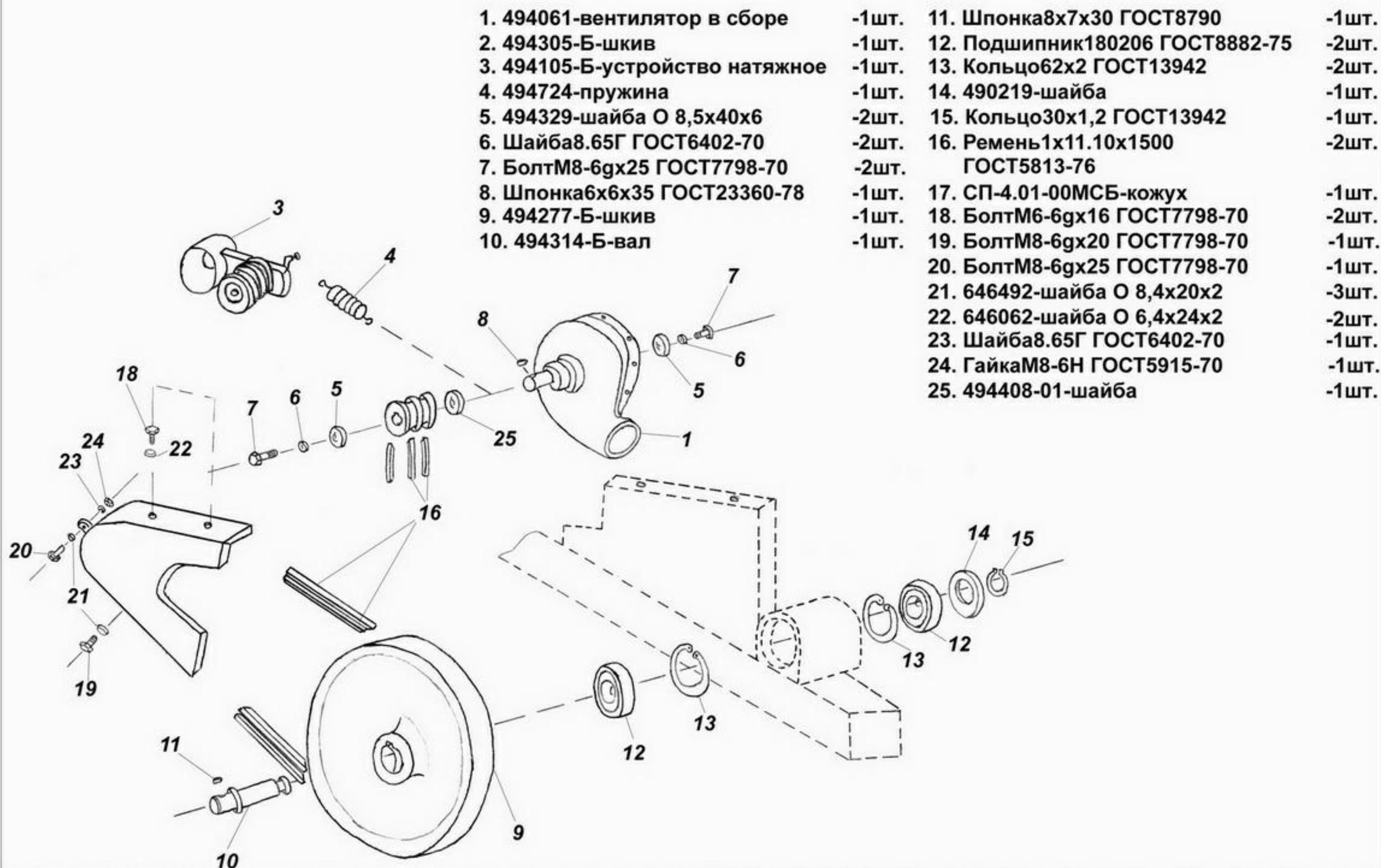

# ВЕНТИЛЯТОР С ПРИВОДОМ В СБОРЕ СП-6.08.000.

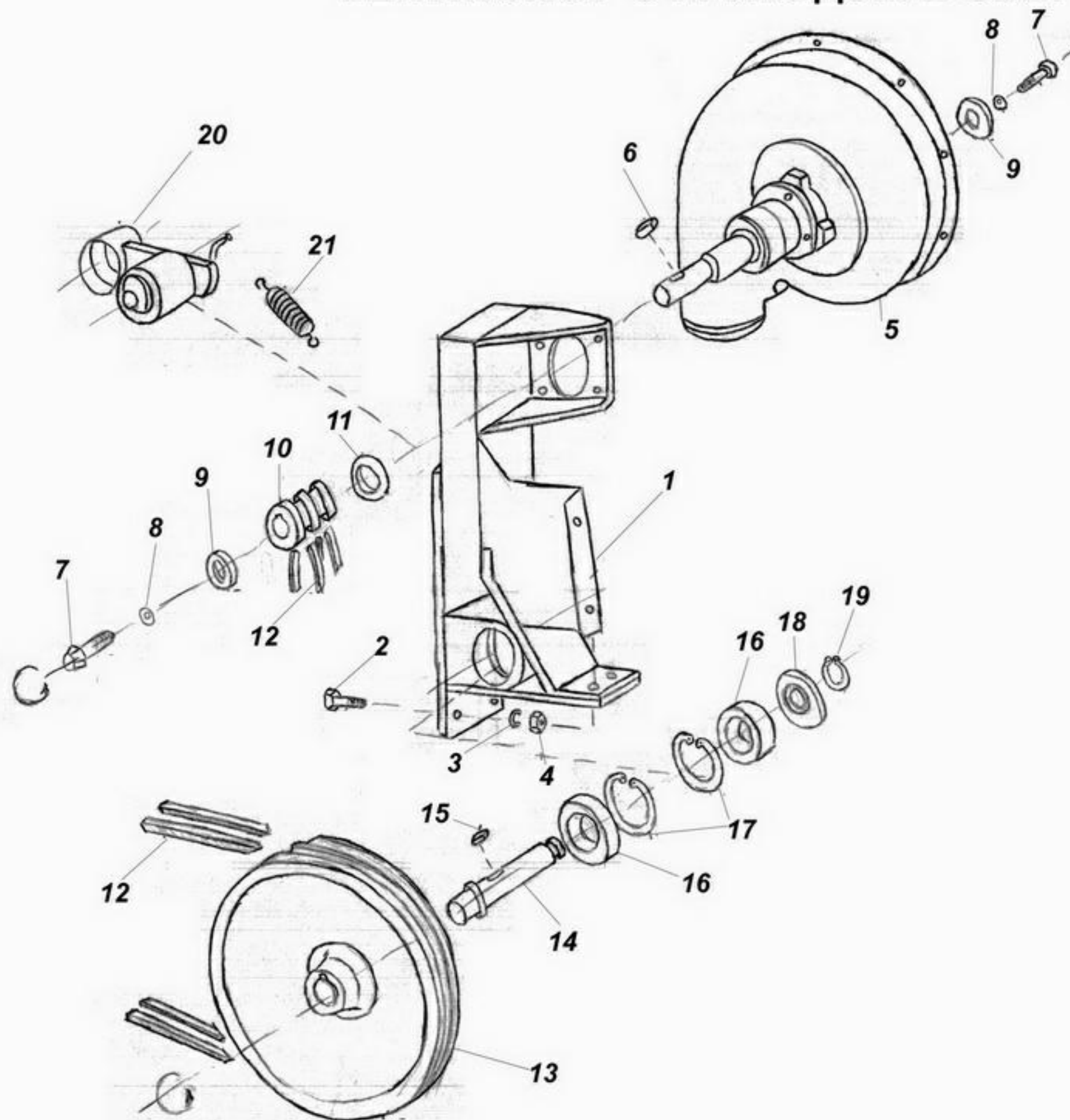

- |                                    |       |
|------------------------------------|-------|
| 1. 496108-Б-кронштейн вентилятора  | -1шт. |
| 2. БолтМ12х40 ГОСТ7798-70          | -4шт. |
| 3. Шайба12.65Г ГОСТ6402-70         | -4шт. |
| 4. ГайкаМ12 ГОСТ5915-70            | -4шт. |
| 5. 494061-вентилятор в сборе       | -1шт. |
| 6. Шпонка6х6х35 ГОСТ23360-78       | -1шт. |
| 7. БолтМ8х25 ГОСТ7798-70           | -2шт. |
| 8. Шайба8.65Г ГОСТ6402-70          | -2шт. |
| 9. 494329-шайба О 8,5х40х6         | -2шт. |
| 10. 494305-Б-шкив                  | -1шт. |
| 11. 494408-01-шайба                | -1шт. |
| 12. Ремень1х11х10.1500 ГОСТ5813-76 | -2шт. |
| 13. 494277-Б-шкив большой          | -1шт. |
| 14. 494314-Б-вал                   | -1шт. |
| 15. Шпонка8х7х30 ГОСТ8790          | -1шт. |
| 16. Подшипник180206 ГОСТ8882-75    | -2шт. |
| 17. Кольцо62х2 ГОСТ13942           | -2шт. |
| 18. 490219-шайба                   | -1шт. |
| 19. Кольцо30х1,2 ГОСТ13942         | -1шт. |
| 20. 494106-В-механизм натяжной     | -1шт. |
| 21. 494724-пружина                 | -1шт. |

1000 об/мин.

# АППАРАТ ВЫСЕВАЮЩИЙ СП-6.11.000.

|                                 |        |                              |       |
|---------------------------------|--------|------------------------------|-------|
| 1. СП-6.11.001-пластина         | -1шт.  | 12. 489043-ручка             | -1шт. |
| 2. 489145-щетка                 | -1шт.  | 13. 646232-шайба О 19х34х3   | -2шт. |
| 3. 489053-катушка               | -1шт.  | 14. 647652-шайба             | -2шт. |
| 4. 489057-лепесток              | -10шт. | 15. 489117-Б-стержень        | -1шт. |
| 5. 489058-держатель             | -1шт.  | 16. 489109-вал               | -1шт. |
| 6. 489059-втулка                | -1шт.  | 17. 630604-А.00-ось          | -1шт. |
| 7. Подшипник180109 ГОСТ8882-75  | -1шт.  | 18. 489066-крышка            | -1шт. |
| 8. Подшипник180203 ГОСТ24850-81 | -1шт.  | 19. 489180-гайка-барашек     | -1шт. |
| 9. 489050/489051-корпус         | -1шт.  | 20. 639072-винт-откидной     | -1шт. |
| 10. 489039-кронштейн            | -1шт.  | 21. БолтМ8-8gx40 ГОСТ7798-70 | -1шт. |
| 11. 489144-корпус подшипника    | -2шт.  |                              |       |

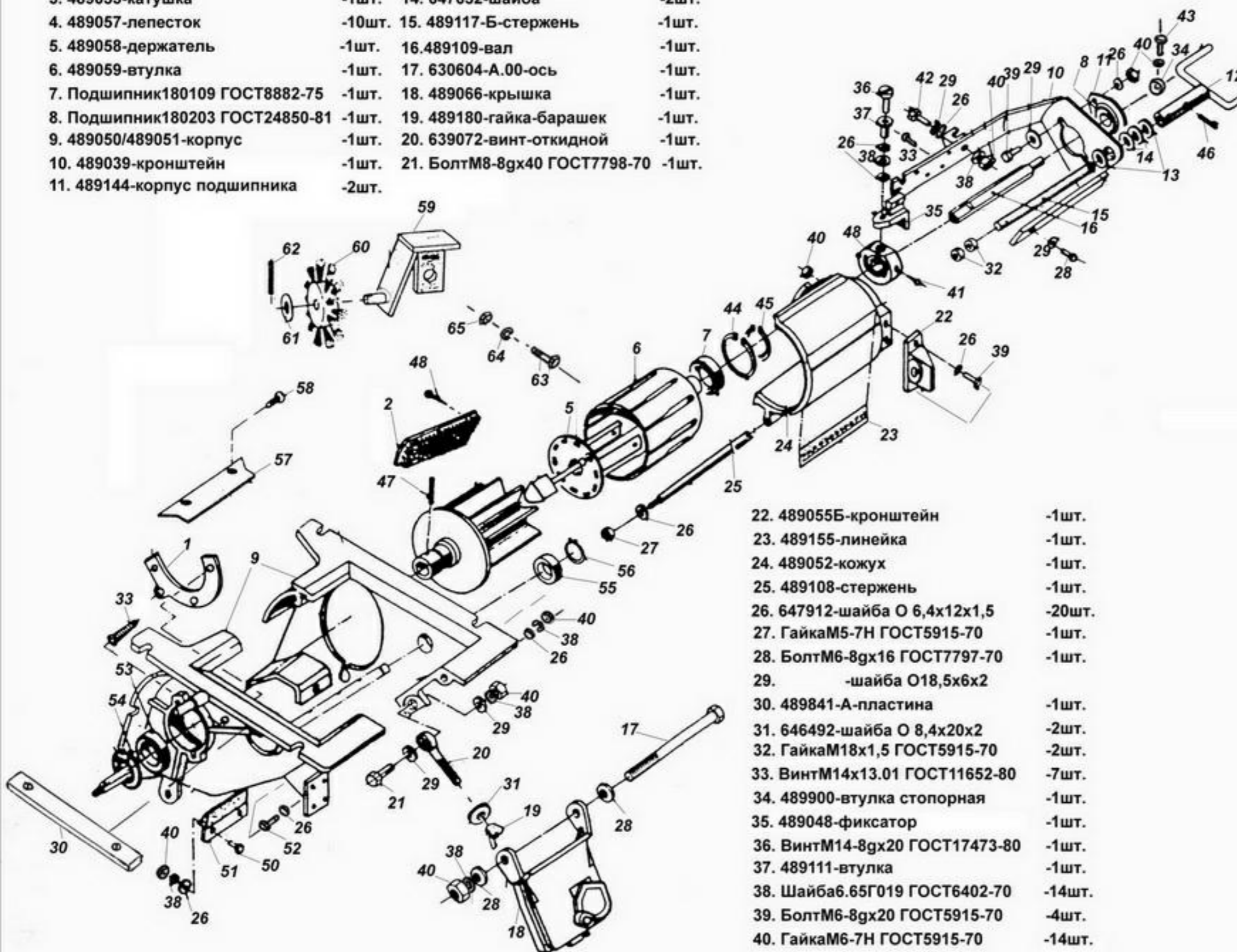

|                                |        |
|--------------------------------|--------|
| 22. 489055Б-кронштейн          | -1шт.  |
| 23. 489155-линейка             | -1шт.  |
| 24. 489052-кожух               | -1шт.  |
| 25. 489108-стержень            | -1шт.  |
| 26. 647912-шайба О 6,4х12х1,5  | -20шт. |
| 27. ГайкаМ5-7Н ГОСТ5915-70     | -1шт.  |
| 28. БолтМ6-8gx16 ГОСТ7797-70   | -1шт.  |
| 29. -шайба О18,5х6х2           |        |
| 30. 489841-А-пластина          | -1шт.  |
| 31. 646492-шайба О 8,4х20х2    | -2шт.  |
| 32. ГайкаМ18х1,5 ГОСТ5915-70   | -2шт.  |
| 33. ВинтМ14х13.01 ГОСТ11652-80 | -7шт.  |
| 34. 489900-втулка стопорная    | -1шт.  |
| 35. 489048-фиксатор            | -1шт.  |
| 36. ВинтМ14-8gx20 ГОСТ17473-80 | -1шт.  |
| 37. 489111-втулка              | -1шт.  |
| 38. Шайба6.65Г019 ГОСТ6402-70  | -14шт. |
| 39. БолтМ6-8gx20 ГОСТ5915-70   | -4шт.  |
| 40. ГайкаМ6-7Н ГОСТ5915-70     | -14шт. |

|                                 |       |
|---------------------------------|-------|
| 41. ВинтМ4х13 ГОСТ11652-80      | -2шт. |
| 42. БолтМ6-8gx25 ГОСТ7798-70    | -2шт. |
| 43. БолтМ6-8gx16 ГОСТ7798-70    | -1шт. |
| 44. КольцоА75 ГОСТ13943-86      | -1шт. |
| 45. КольцоА45 ГОСТ13943-86      | -1шт. |
| 46. Штифт4х32 ГОСТ3128-70       | -1шт. |
| 47. Штифт6х36 ГОСТ3128-70       | -2шт. |
| 48. Винт4х22 ГОСТ11652-80       | -4шт. |
| 49. 489820-втулка               | -1шт. |
| 50. ВинтМ6-8gx20 ГОСТ1491-80    | -2шт. |
| 51. 489151-заслонка             | -1шт. |
| 52. БолтМ6-8gx30 ГОСТ7798-70    | -5шт. |
| 53. Подшипник180105 ГОСТ8882-75 | -1шт. |
| 54. КольцоА47 ГОСТ13943-86      | -1шт. |
| 55. Подшипник180202 ГОСТ8882-75 | -1шт. |
| 56. КольцоА15 ГОСТ13943-86      | -1шт. |
| 57. 489395-пластина             | -1шт. |
| 58. Винт3х10 ГОСТ11650-80       | -2шт. |
| 59. 496207-кронштейн            | -1шт. |
| 60. 494784-щетка                | -1шт. |
| 61. 646202-шайба О 13х24х2      | -1шт. |
| 62. Штифт4х20 ГОСТ3128-70       | -1шт. |
| 63. БолтМ8-8gx25 ГОСТ7798-70    | -2шт. |
| 64. Шайба8.65Г ГОСТ6402-70      | -2шт. |
| 65. ГайкаМ8-7Н ГОСТ5915-70      | -2шт. |

# КРОНШТЕЙН ГАБАРИТОВ СП-6.24.000.

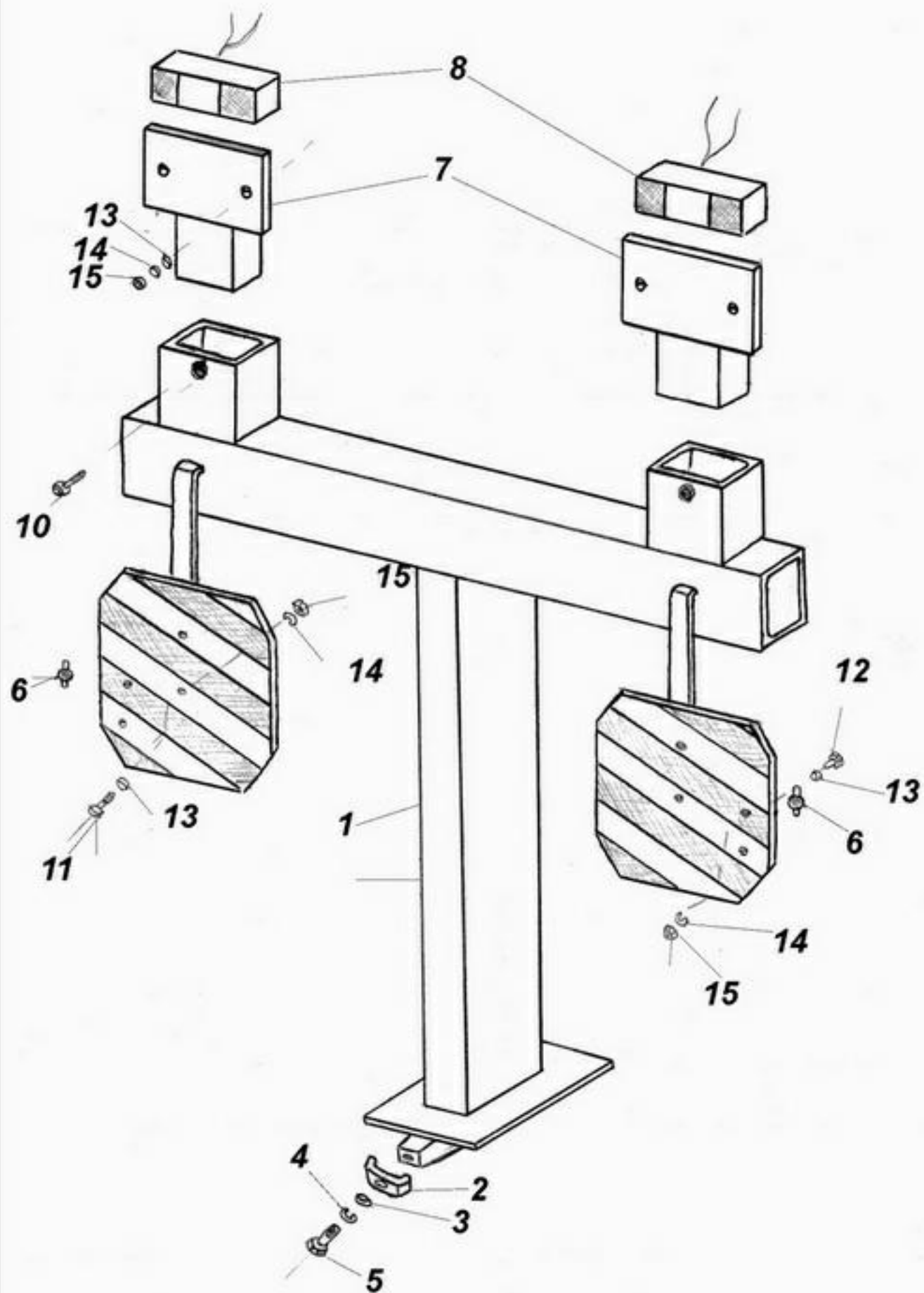

- |                                |        |
|--------------------------------|--------|
| 1. СП-6.24.100-корпус          | -1шт.  |
| 2. 494547-пластина             | -1шт.  |
| 3. 646202-01-шайба О 12.019    | -1шт.  |
| 4. Шайба12.65Г019 ГОСТ6402-70  | -1шт.  |
| 5. БолтМ12х40 ГОСТ7798-70      | -1шт.  |
| 6. СветоотражательФП315(белый) | -2шт   |
| 7. СП-6.24.200-кронштейн       | -2шт   |
| 8. ФонарьШПР-410 ГОСТ6964      | -2шт   |
| 9. СП-6.24.001-щит             | -2шт   |
| 10. БолтМ8х50 ГОСТ7798-70      | -2шт   |
| 11. БолтМ6х20 ГОСТ7798-70      | -4шт.  |
| 12. БолтМ6х16 ГОСТ7798-70      | -4шт.  |
| 13. 646082-шайба О 6.019       | -16шт. |
| 14. Шайба6.65Г019 ГОСТ6402-70  | -16шт. |
| 15. ГайкаМ6-6Н ГОСТ5915-70     | -16шт. |

**СОШНИК ДЛИННЫЙ С КРОНШТЕЙНОМ 494223Г/494223-01Г.**

|                                    |       |
|------------------------------------|-------|
| 1. 494404                          | -1шт. |
| 2. 494299Г/494299-01Г<br>кронштейн | -1шт. |
| 19. 490651-пружина                 | -1шт. |
| 24. 494813-загортач                | -1шт. |
| 25. 494677-А-бонка                 | -1шт. |
| 26. Шайба8.65Г ГОСТ6402-70         | -1шт. |
| 27. БолтМ8-8gx20 ГОСТ7798-70       | -1шт. |

Позиции 3-18;20-23-аналогично короткому сошнику  
(см. сошник короткий с кронштейной 494224Г/494224-01Г).

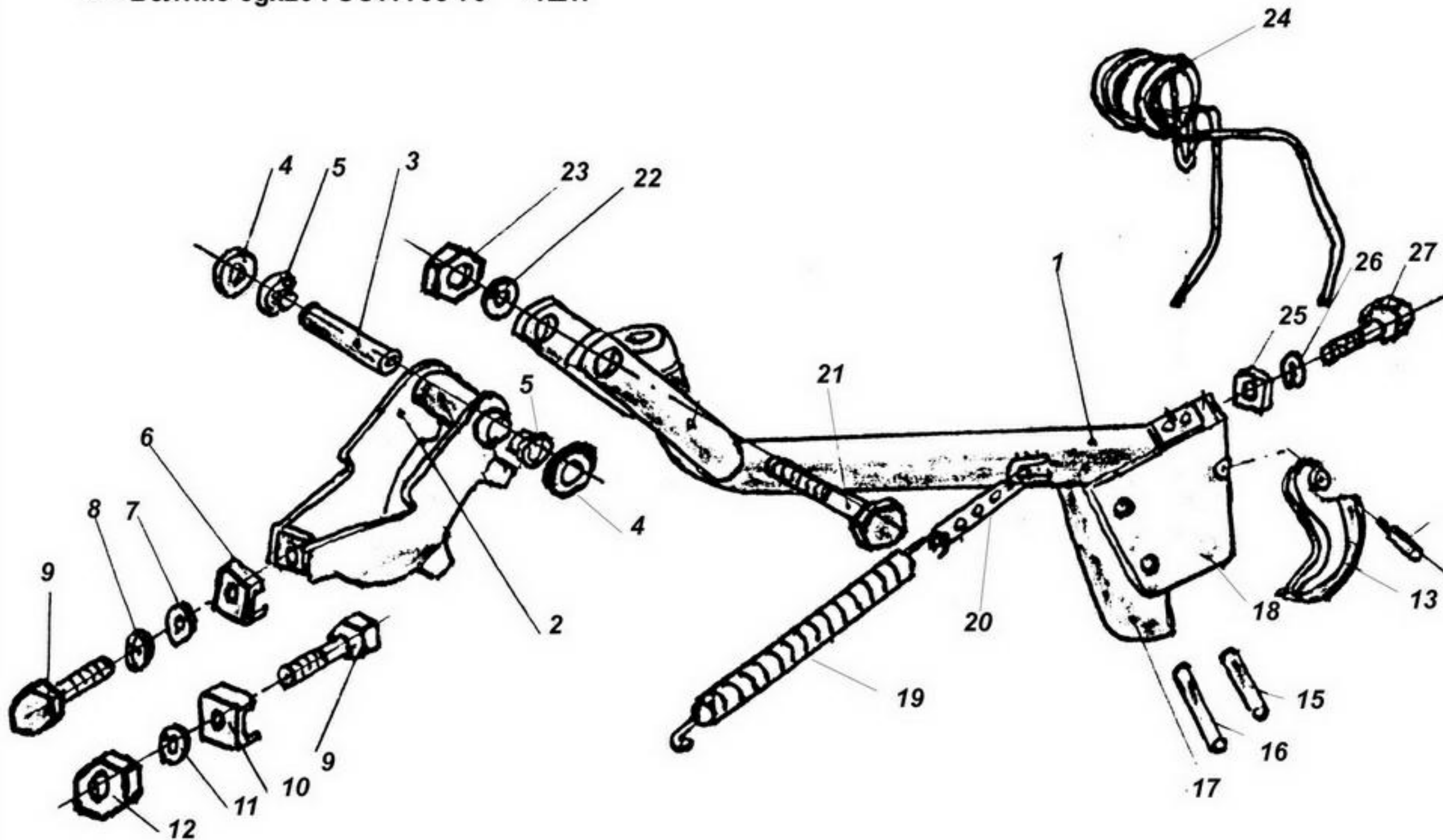

# ШЛЕЙФ-ЗАГОРТАЧ СП-6.16.000.

|   |         |                             |        |                             |       |
|---|---------|-----------------------------|--------|-----------------------------|-------|
| 1. СПЗД.16.100-кронштейн<br>загортача левый         | -1шт.   | 8. СПЗД.16.210-держатель    | -2шт.  | 19. БолтМ16х40 ГОСТ7798-70  | -4шт. |
| 2. СПЗД.16.100-01-кронштейн<br>загортача правый     | -1шт.   | 9. СПЗД.16.111-труба        | -2шт.  | 20. Шплинт3,2х25 ГОСТ397-70 | -2шт. |
| 3. СПЗД.16.200-кронштейн<br>загортача промежуточный | -2шт.   | 10. 315481Б-профиль         | -4шт.  | 21. 494726-пружина          | -2шт. |
| 4. СПЗД.16.300-цепной<br>загортач                   | -1шт.   | 11. 315126-А-прижим         | -4шт.  |                             |       |
| 5. 495833-звено                                     | -157шт. | 12. 494339-фиксатор         | -2шт.  |                             |       |
| 6. 495833-01-звено                                  | -4шт.   | 13. 494783-наконечник       | -2шт.  |                             |       |
| 7. СПЗД.16.120-поводок                              | -2шт.   | 14. СПЗД16.101-палец        | -4шт.  |                             |       |
|   |         | 15. 646232-шайба О 30х17х2  | -4шт.  |                             |       |
|   |         | 16. Шплинт О4х28 ГОСТ397-70 | -4шт.  |                             |       |
|   |         | 17. БолтМ16х140 ГОСТ7798-70 | -4шт.  |                             |       |
|   |         | 18. ГайкаМ16-6Н ГОСТ5915-70 | -12шт. |                             |       |

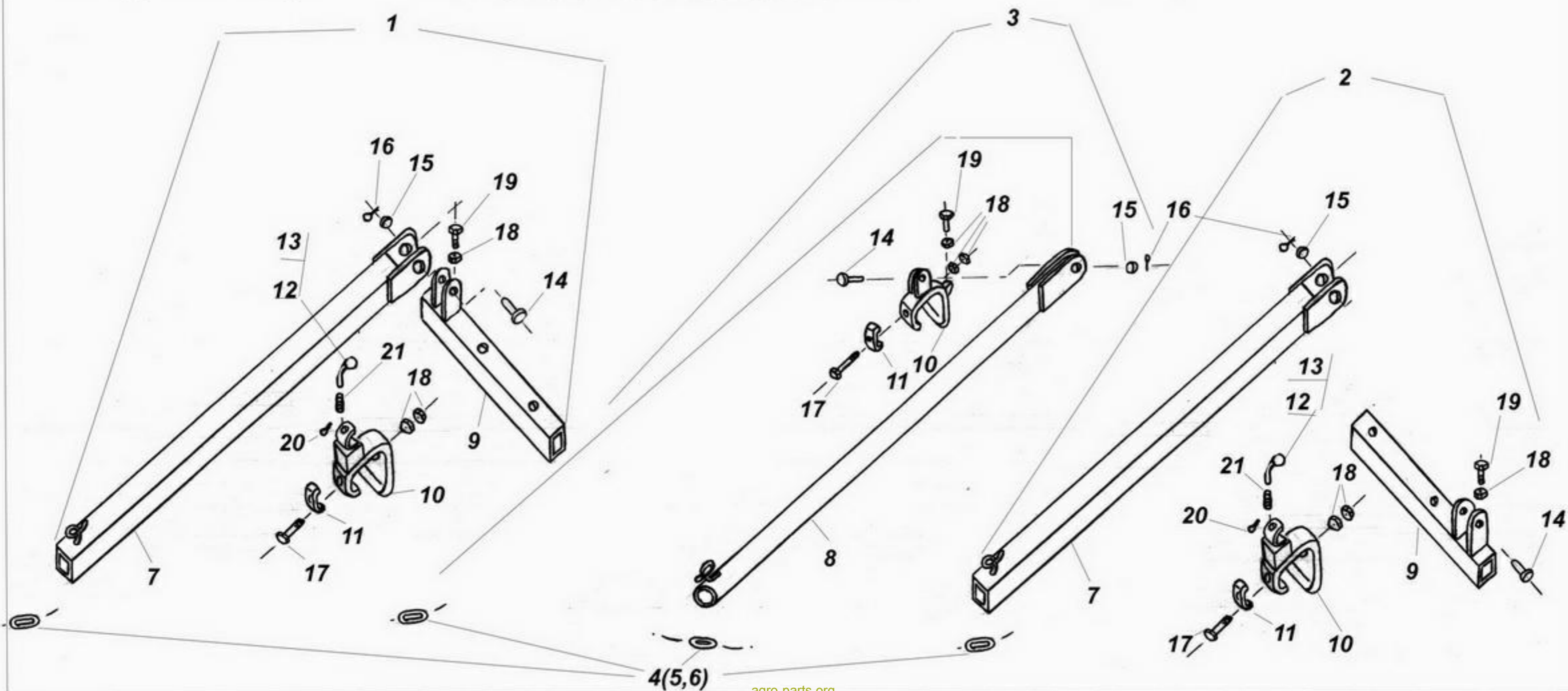

# ИНЖЕКЦИЯ СП-3.13.000.

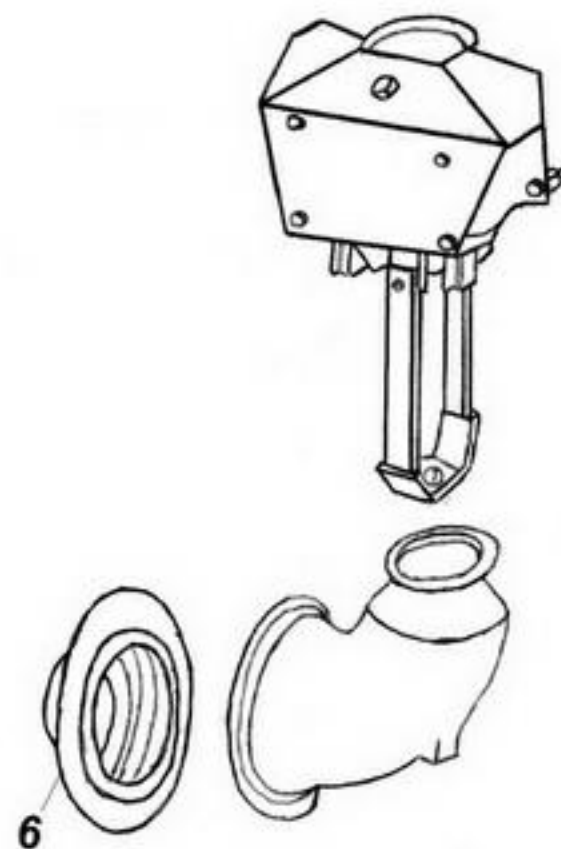
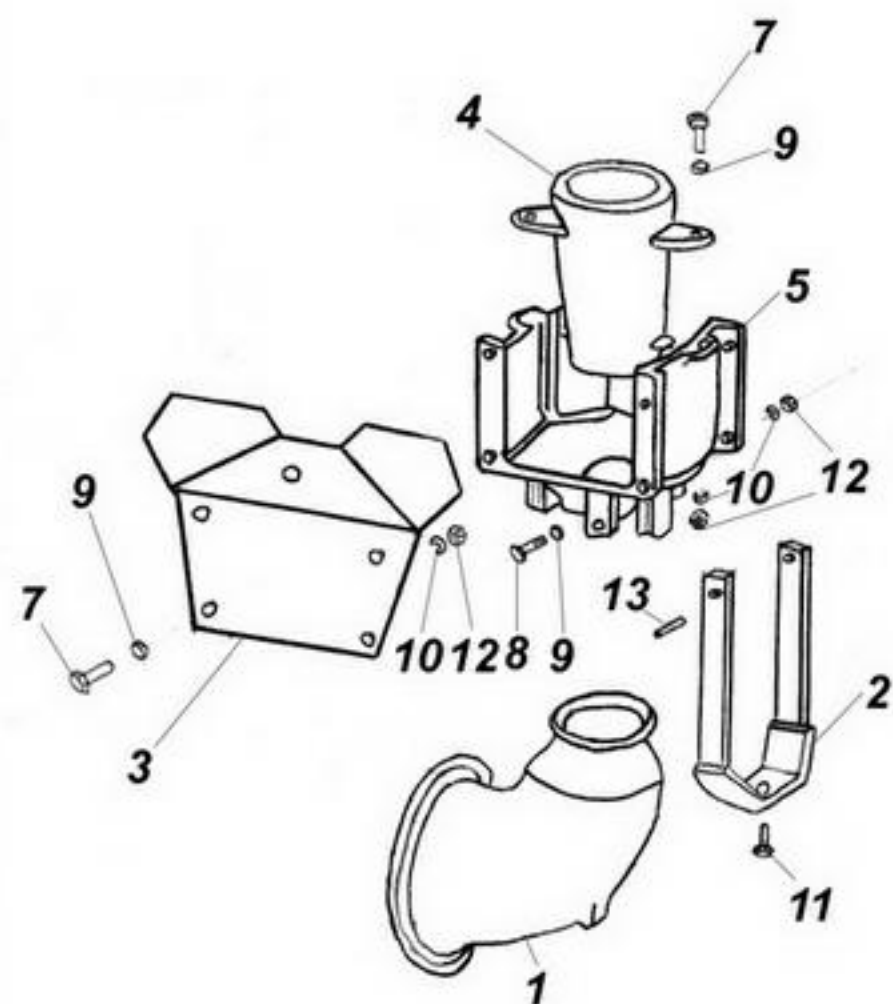

- |                              |        |
|------------------------------|--------|
| 1. СП-3.13.100-отвод в сборе | -1шт.  |
| 2. 489302А-скоба             | -1шт.  |
| 3. 489098-кожух              | -1шт.  |
| 4. 489060-диффузор           | -1шт.  |
| 5. 489063-корпус диффузора   | -1шт.  |
| 6. 494746-муфта              | -1шт.  |
| 7. БолтМ8-8gx20 ГОСТ7798-70  | -6шт.  |
| 8. БолтМ8-8gx25 ГОСТ7798-70  | -4шт.  |
| 9. 646492-шайба О 8,4x20x2   | -12шт. |
| 10. Шайба8.65Г ГОСТ6402-70   | -10шт. |
| 11. БолтМ8-8gx30 ГОСТ7798-70 | -1шт.  |
| 12. ГайкаМ8-7Н ГОСТ5915-70   | -10шт. |
| 13. Штифт6x20 ГОСТ3128-70    | -2шт.  |

# ИНЖЕКЦИЯ СП-6.13.000.

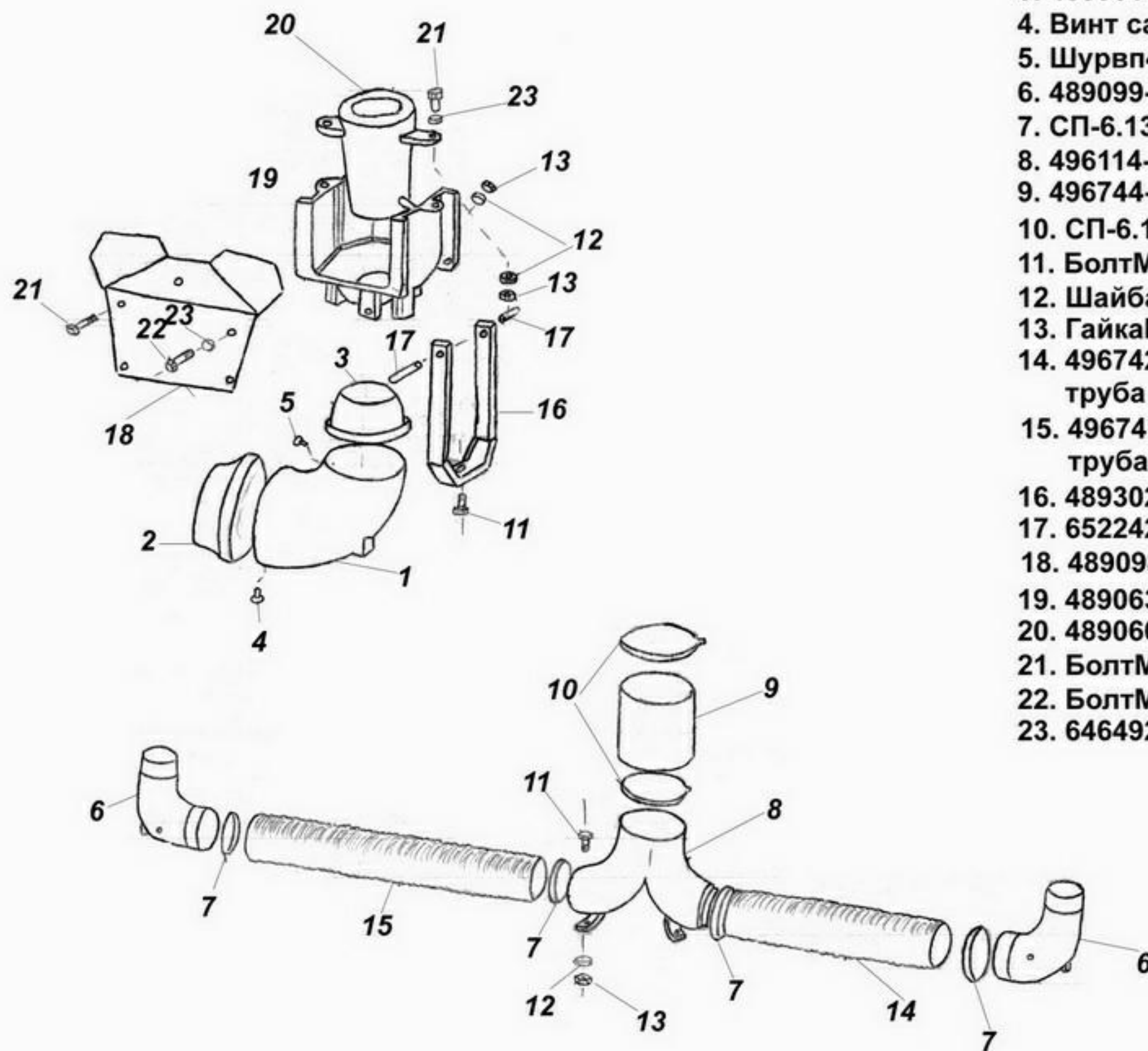

|   |        |
|---|--------|
| 1. 489902-патрубок  | -2шт.  |
| 2. 489903-насадка   | -2шт.  |
| 3. 489901-насадка   | -2шт.  |
| 4. Винт самонарезной 3x10 ГОСТ11650-80  | -6шт.  |
| 5. Шурвп 4x16 ГОСТ1144-80   | -6шт.  |
| 6. 489099-отвод в сборе   | -2шт.  |
| 7. СП-6.13.100-хомут  | -4шт.  |
| 8. 496114-01-тройник развода воздуха  | -1шт.  |
| 9. 496744-манжета резиновая   | -1шт.  |
| 10. СП-6.13.100-01-хомут  | -2шт.  |
| 11. Болт М8х30 ГОСТ7798-70  | -4шт.  |
| 12. Шайба 8 ГОСТ6402-70   | -22шт. |
| 13. Гайка М8 ГОСТ5915-70  | -22шт. |
| 14. 496742 (ТВПМ ТУ6-49-0203534-6-88)-<br>труба соединительная правая (L=670) | -1шт.  |
| 15. 496741 (ТВПМ ТУ6-49-0203534-6-88)-<br>труба соединительная левая (L=960)  | -1шт.  |
| 16. 489302-скоба  | -2шт.  |
| 17. 652242-штифт 6x20   | -4шт.  |
| 18. 489098-кожух  | -2шт.  |
| 19. 489063-корпус диффузора   | -2шт.  |
| 20. 489060-диффузор   | -2шт.  |
| 21. Болт М8х20 ГОСТ7798-70  | -12шт. |
| 22. Болт М8х25 ГОСТ7798-70  | -8шт.  |
| 23. 646492-шайба О 8,4х20х2   | -24шт. |

## КАРДАННАЯ ПЕРЕДАЧА СП-3.18.000.

- |                                |       |
|--------------------------------|-------|
| 1. 499484-01-труба             | -1шт. |
| 2. 496432-01-труба             | -1шт. |
| 3. 496795-основание крестовины | -2шт. |
| 4. 496797-полуось              | -4шт. |
| 5. 496796-ось                  | -2шт. |
| 6. 496791-вилка левая          | -2шт. |
| 7. 494758-кожух                | -2шт. |
| 8. 318407-01-пружина           | -2шт. |
| 9. 494758-01-хомут             | -1шт. |
| 10. 499235-01-кольцо           | -2шт. |
| 11. 496752-вилка правая        | -2шт. |

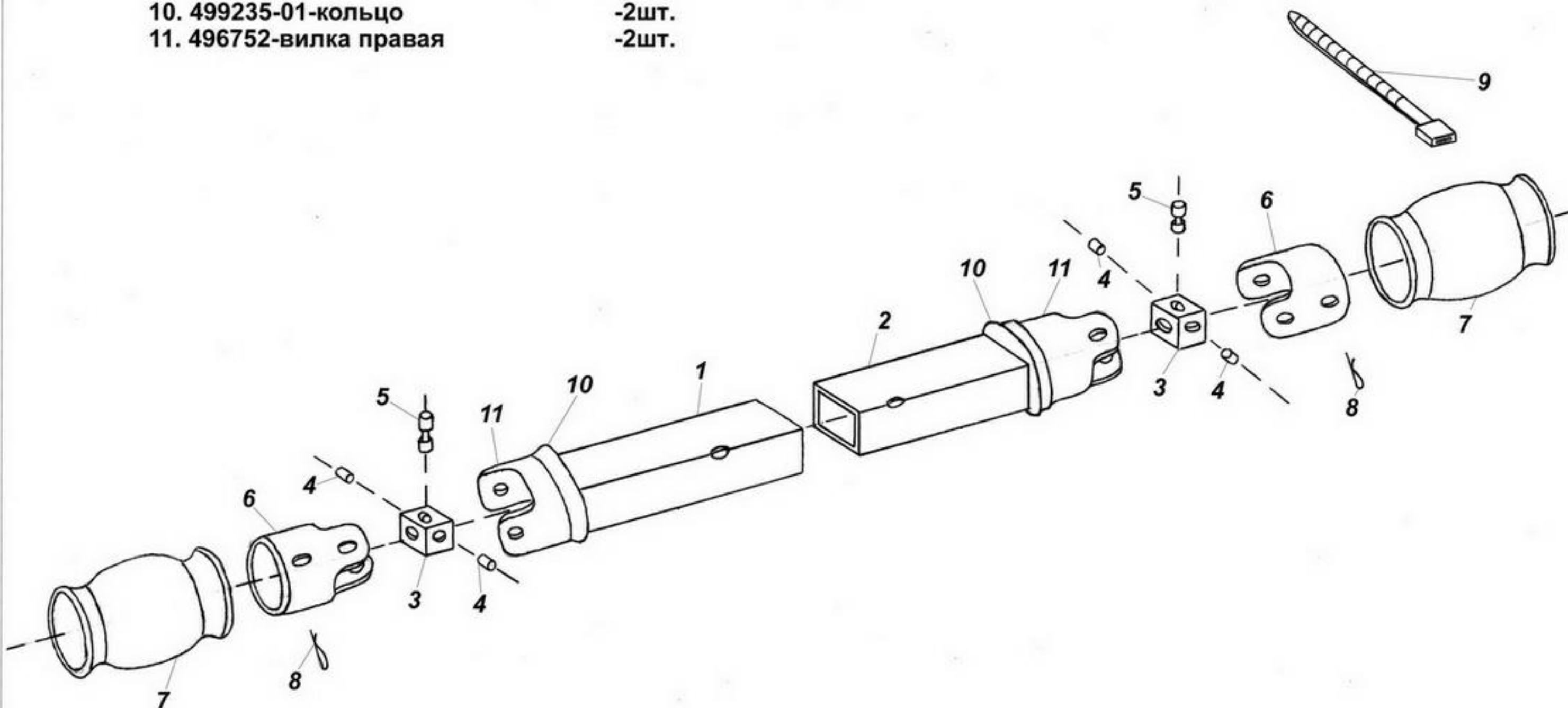

## КОЛЕСО С ПРИВОДОМ СП-3.06.000.

## КОЛЕСО ОПОРНОЕ СП-3.07.000.

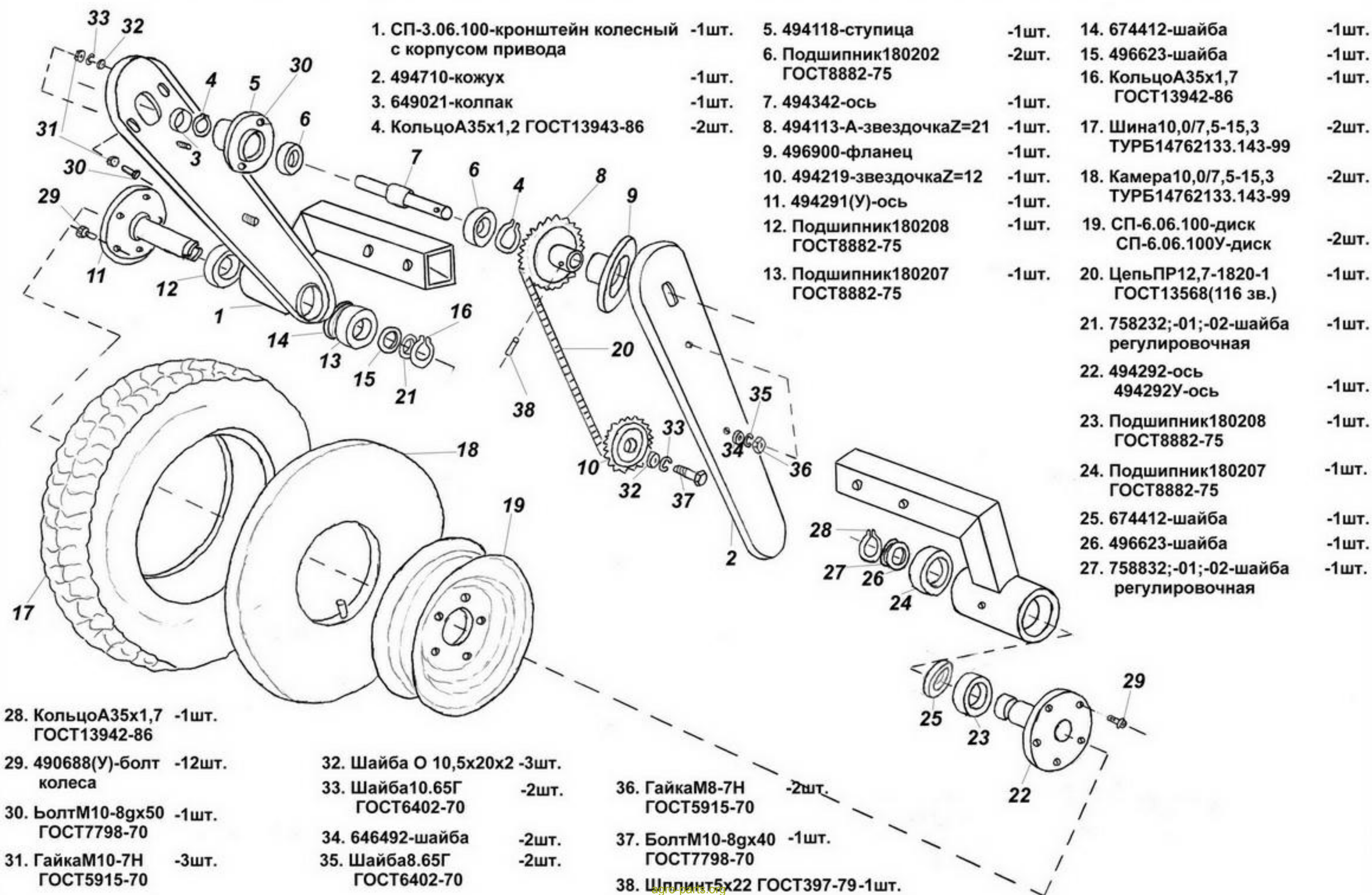

# КОЛЕСО С ПРИВОДОМ СП-4.06.000. КОЛЕСО ОПОРНОЕ СП-4.07.000.

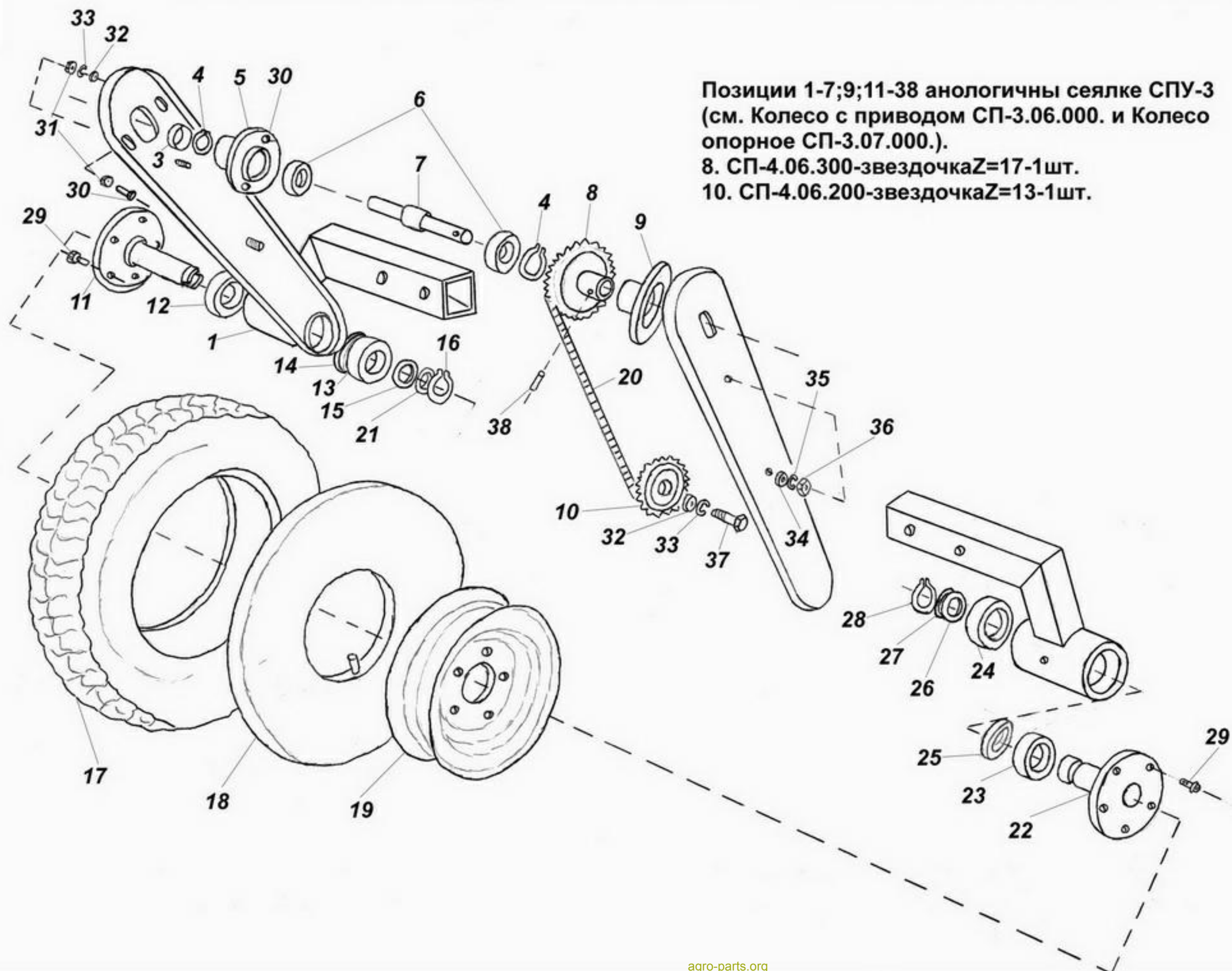

# СОШНИК КОРОТКИЙ С КРОНШТЕЙНОМ 494224Г/494224-01Г

|                                 |       |                                |       |
|---------------------------------|-------|--------------------------------|-------|
| 1. 494724-сошник короткий       | -1шт. | 13. 494876-клапан сошника      |       |
| 2. 494298Г/494298-01Г кронштейн | -1шт. | 14. 494350-заклепка            | -1шт. |
| 3. 494417-трубка                | -1шт. | 15. 657241-заклепка6х35        | -1шт. |
| 4. 494697-колпачек              | -2шт. | 16. 657241-01-заклепка6х40     | -1шт. |
| 5. 494739-А-втулка              | -2шт. | 17. 494266-наконечник сошника  | -1шт. |
| 6. 494574-пластина              | -1шт. | 18. 494683-кожух               | -1шт. |
| 7. 646402-шайба О 2,5х12        | -1шт. | 19. 490651/01-пружина          | -1шт. |
| 8. Шайба12.65Г ГОСТ6402-70      | -1шт. | 20. 495336-пластина            | -1шт. |
| 9. БолтМ12-8gx40 ГОСТ7798-70    | -1шт. | 21. БолтМ10-8gx105 ГОСТ7798-70 | -1шт. |
| 10. 494574-01-пластина          | -1шт. | 22. Шайба12.65Г ГОСТ6402-70    | -1шт. |
| 11. Шайба10.65Г ГОСТ6402-70     | -1шт. | 23. ГайкаМ10-6Н ГОСТ5915-70    | -1шт. |
| 12. ГайкаМ14-6Н ГОСТ5915-70     | -1шт. |                                |       |

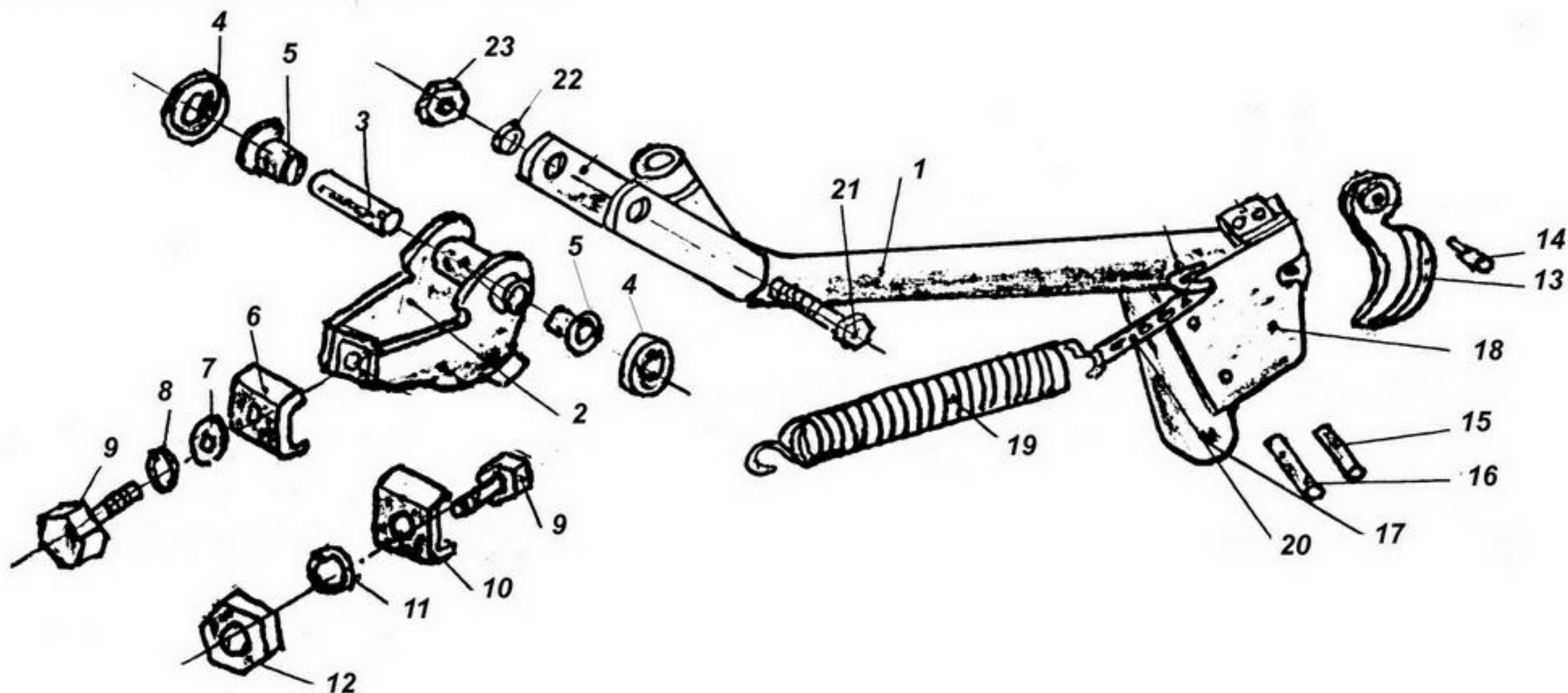

# КРОНШТЕЙН ГАБАРИТОВ СП-4.24.000.

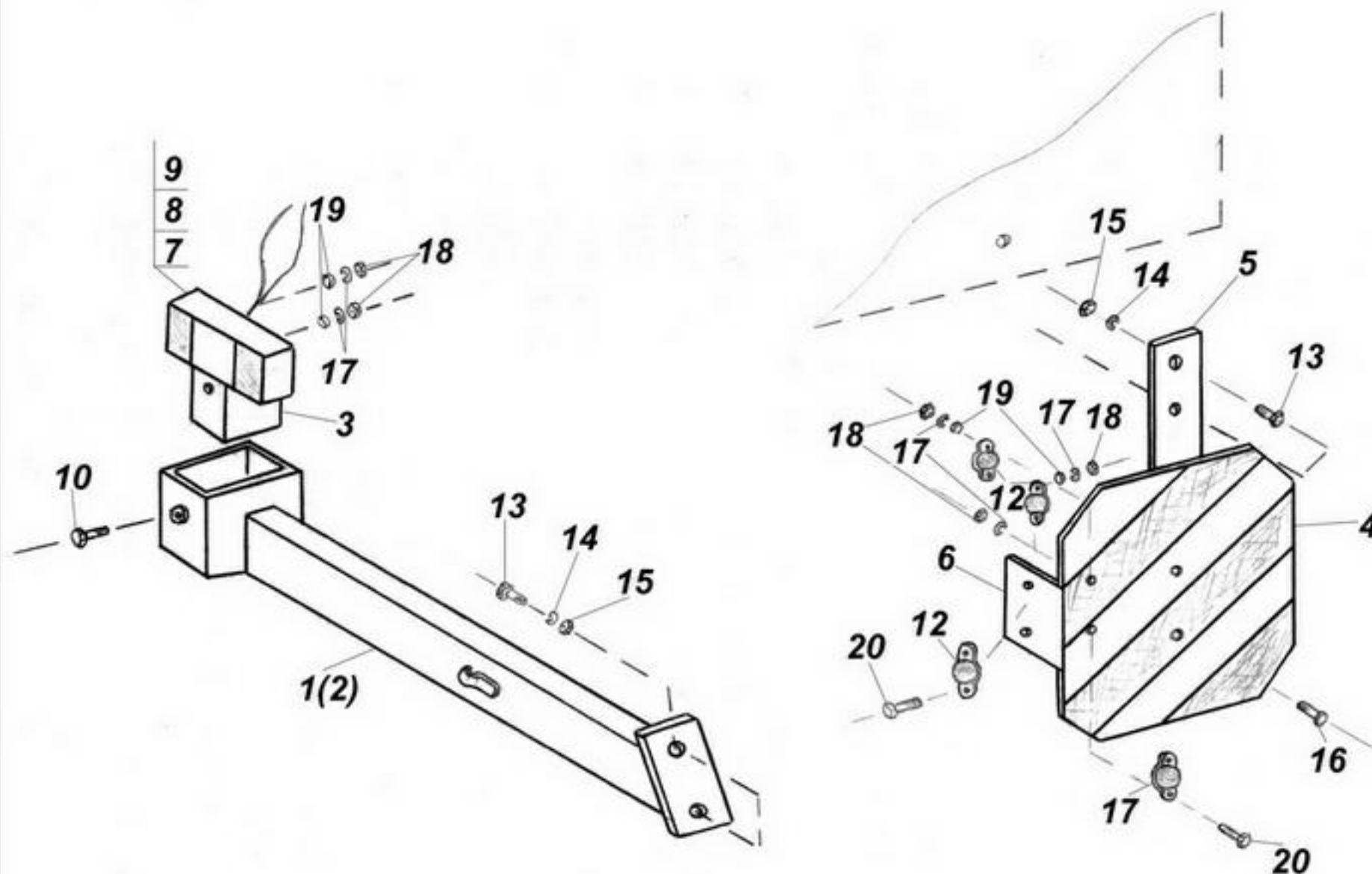

- |  |        |
|--|--------|
| 1. СП-4.24.100-кронштейн<br>сигнальный левый     | -1шт.  |
| 2. СП-4.24.200-кронштейн<br>сигнальный правый    | -1шт.  |
| 3. СП-6.24.200-кронштейн                         | -2шт.  |
| 4. СП-6.24.001-щит                               | -1шт.  |
| 5. СП-4.24.001-полоса                            | -1шт.  |
| 6. СП-4.24.002-уголок                            | -1шт.  |
| 7. Фонарь ФП-209                                 | -2шт.  |
| 8. Указатель поворота УП-101                     | -2шт.  |
| 9. 495815-прокладка<br>повторителя поворота      | -1шт.  |
| 10. Болт М8-8gx60 ГОСТ 7798-70                   | -2шт.  |
| 11. Световозвращатель РБТУ<br>05882259008.008-95 | -2шт.  |
| 12. Световозвращатель ФП-316                     | -2шт.  |
| 13. Болт М8-8gx25 ГОСТ 7798-70                   | -6шт.  |
| 14. Шайба 8.65Г ГОСТ 6402-70                     | -6шт.  |
| 15. Гайка М8-6Н ГОСТ 5915-70                     | -8шт.  |
| 16. Болт М6-6gx20 ГОСТ 7798-70                   | -2шт.  |
| 17. Шайба 6.65Г ГОСТ 6402-70                     | -10шт. |
| 18. Гайка М6-6Н ГОСТ 5915-70                     | -10шт. |
| 19. 646082-шайба О 6                             | -12шт. |
| 20. Болт М6-6gx16 ГОСТ 7798-70                   | -4шт.  |

# КОЛЕСО ОПОРНОЕ СП-6.07.000.

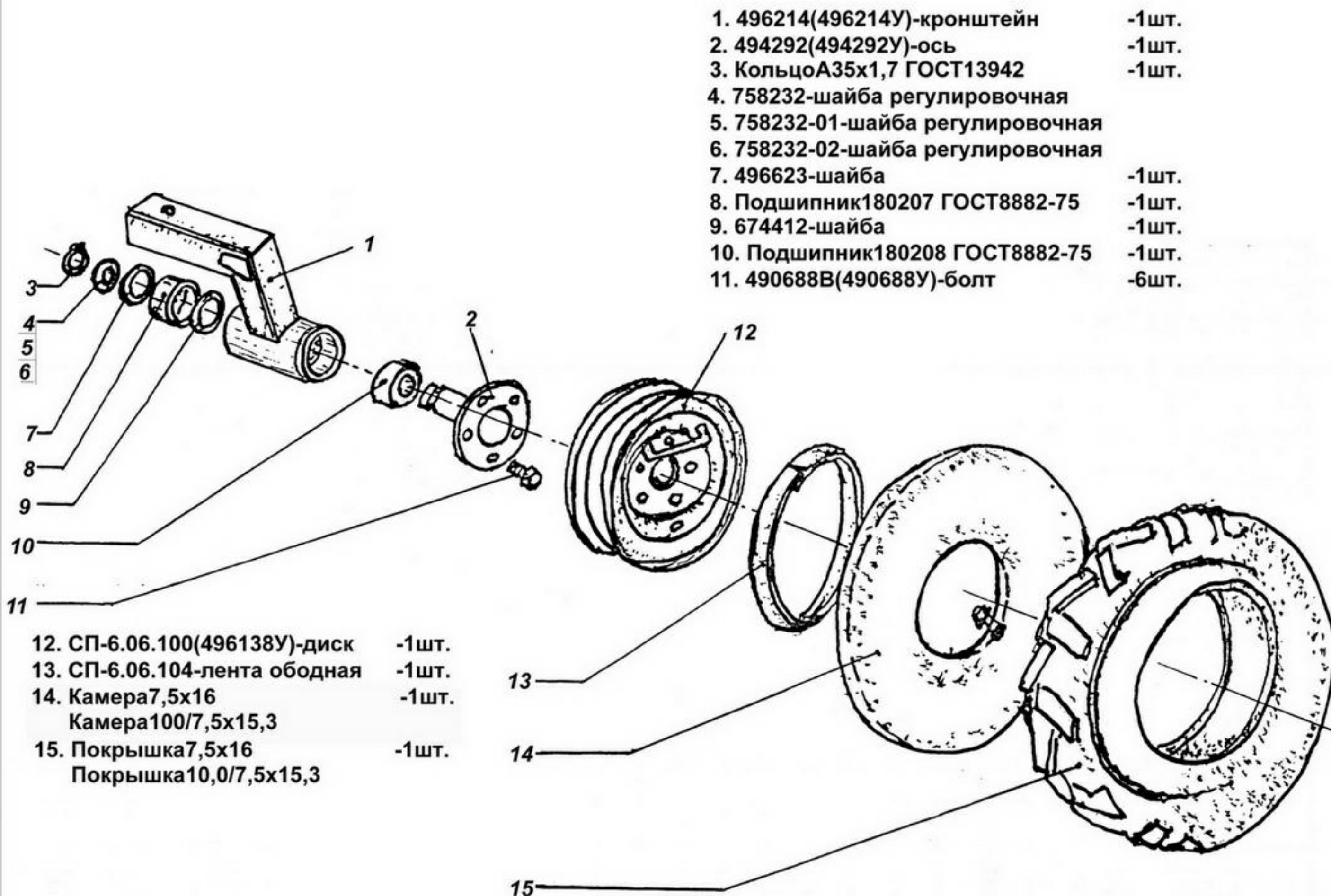

# КОЛЕСО С ПРИВОДОМ СП-6.06.000.

|  |       |                               |       |                                      |       |
|--|-------|-------------------------------|-------|--------------------------------------|-------|
| 1. 496215/496215У-кронштейн            | -1шт. | 10. 674412-шайба              | -1шт. | 21. Шайба8.65Г ГОСТ6402-70           | -2шт. |
| колесный с корпусом привода            | -1шт. | 11. 496623-шайба              | -1шт. | 22. Шайба10.65Г ГОСТ6402-70          | -3шт. |
| 2. 494118-ступица                      | -1шт. | 12. 490688В/490688У-болт      | -6шт. | 23. Штифт5х22 ГОСТ3128-70            | -1шт. |
| 3. 494291/494291У-ось                  | -1шт. | 13. 496900-фланец             | -1шт. | 24. Диск5,5х16/Диск9.00х15,3         | -1шт. |
| 4. 494219-звездочкаZ=12                | -1шт. | 14. 646492-шайба              | -2шт. | 25. Камера7,5х16/Камера10,0/7,5х15,3 | -1шт. |
| 5. 494113-А-звездочкаZ=21              | -1шт. | 15. 646981-шайба О 10,5х20х2  | -3шт. | 26. Покрышка7,56х16/Покрышка         | -1шт. |
| 6. 649021А-колпак                      | -1шт. | 16. БолтМ10-8gx50 ГОСТ7798-70 | -1шт. | 10,0/7,5х15,3                        |       |
| 7. 494342-ось                          | -1шт. | 18. БолтМ10-8gx40 ГОСТ7798-70 | -1шт. | 27. ЗвеноС-ПР-12,7-1820-1            | -1шт. |
| 8. 494710-кожух                        | -1шт. | 19. ГайкаМ10 ГОСТ5915-70      | -3шт. | ГОСТ13568                            |       |
| 9. 758232;-01;-02-шайба регулировочная | -1шт. | 20. ГайкаМ8 ГОСТ5915-70       | -2шт. | 28. ЦепьПР12,7-1820-1                | -1шт. |
|  |       |                               |       | ГОСТ13568                            |       |
|  |       |                               |       | 29. КольцоА35х1,7 ГОСТ13942          | -1шт. |
|  |       |                               |       | 30. КольцоА35х1,2 ГОСТ13942          | -2шт. |
|  |       |                               |       | 31. Подшипник180208 ГОСТ8882 -75     | -1шт. |
|  |       |                               |       | 32. Подшипник180207 ГОСТ8882 -75     | -1шт. |
|  |       |                               |       | 33. Подшипник180202 ГОСТ8882 -75     | -2шт. |

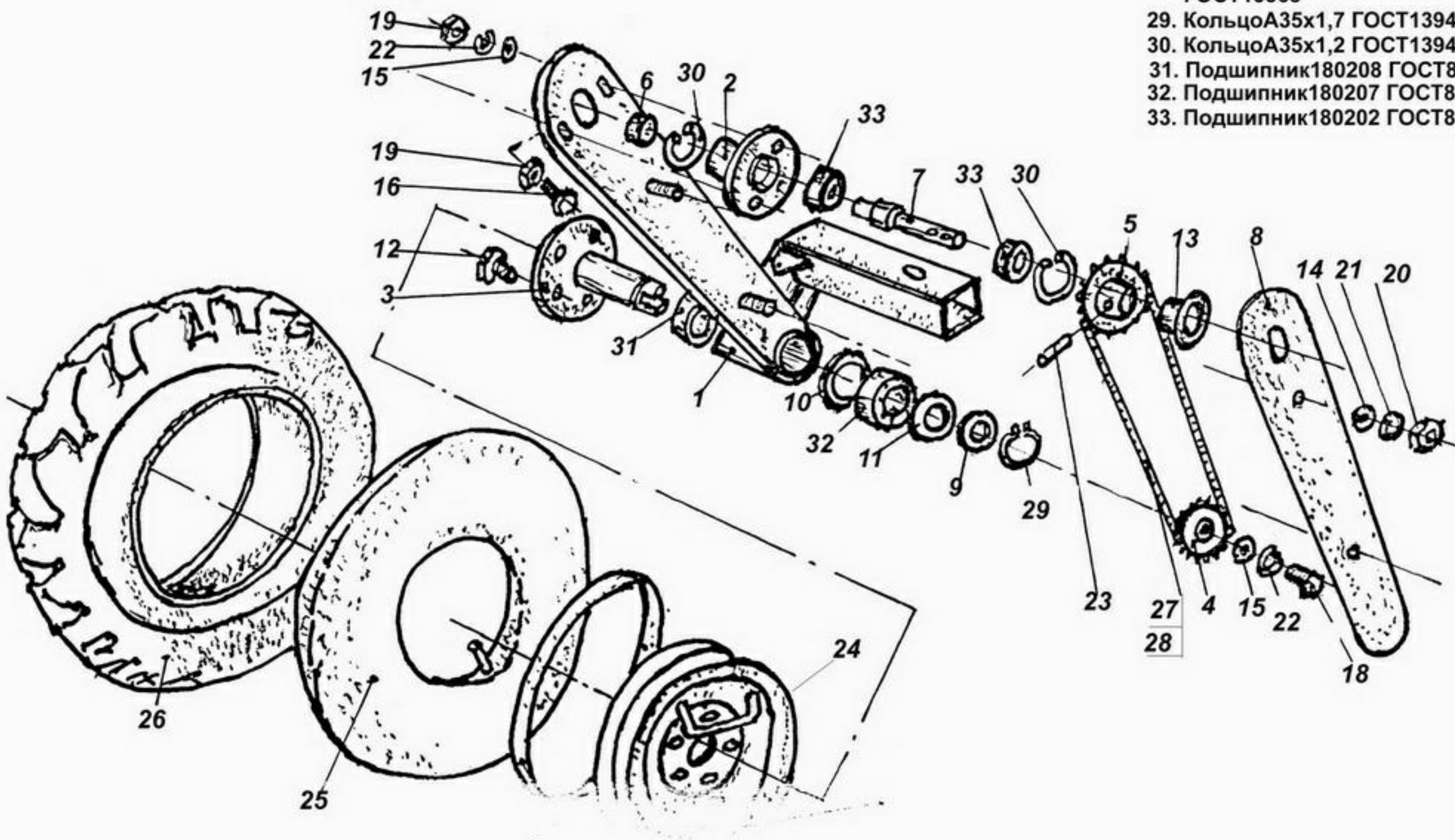

# МЕХАНИЗМ ЗАГЛУБЛЕНИЯ СП-4.05.000.

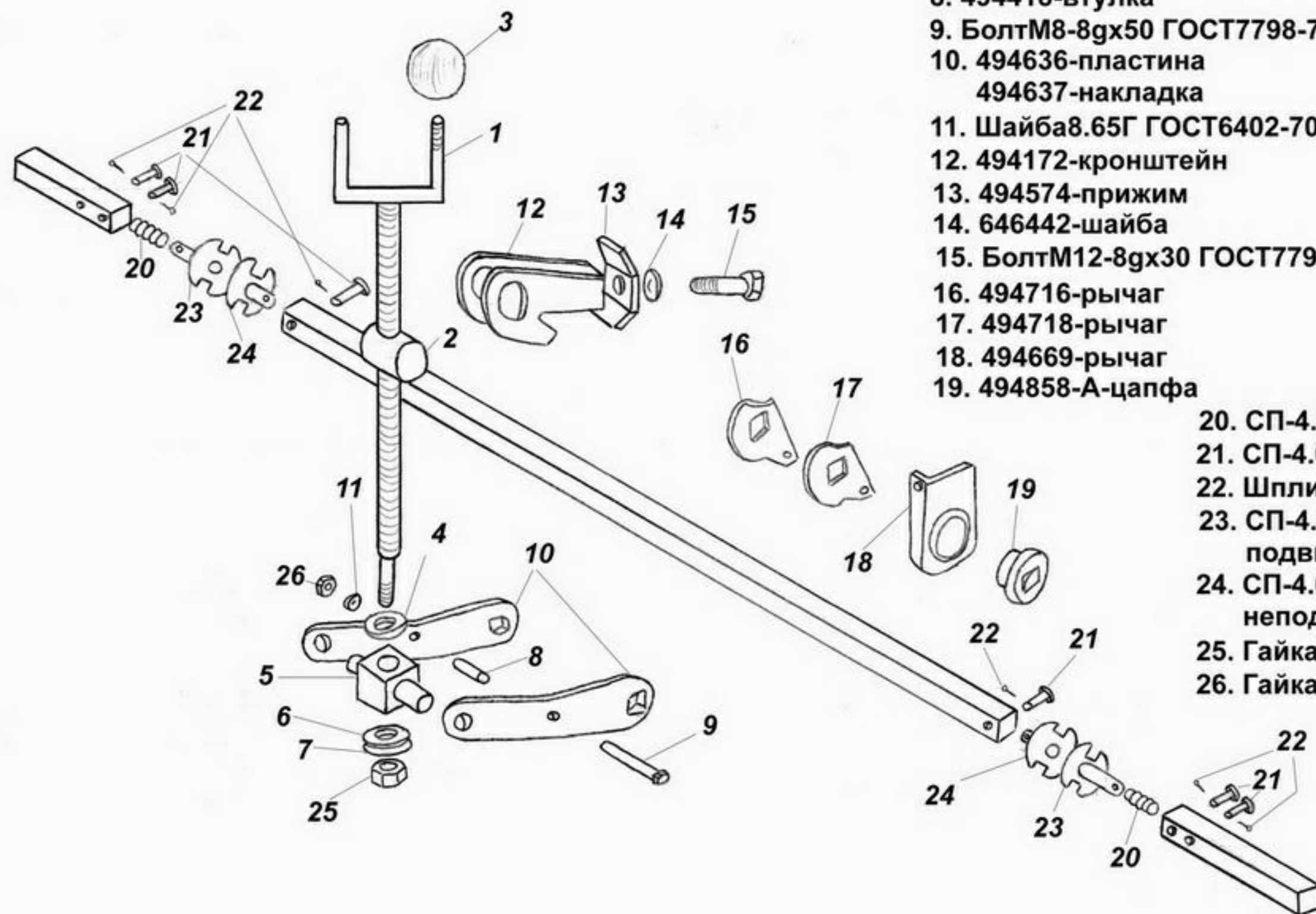

|   |        |
|---|--------|
| 1. 494171-шпиндель                      | -1шт.  |
| 2. 494310-гайка                         | -1шт.  |
| 3. 494783-шар                           | -1шт.  |
| 4. 494319-шайба О 25х5                  | -1шт.  |
| 5. 494484-цапфа5-24х45                  | -1шт.  |
| 6. 494320-шайба О 25х5                  | -1шт.  |
| 7. Шайба12.65Г ГОСТ6402-70              | -1шт.  |
| 8. 494418-втулка                        | -1шт.  |
| 9. БолтМ8-8gx50 ГОСТ7798-70             | -1шт.  |
| 10. 494636-пластина<br>494637-накладка  | -2шт.  |
| 11. Шайба8.65Г ГОСТ6402-70              | -1шт.  |
| 12. 494172-кронштейн                    | -1шт.  |
| 13. 494574-прижим                       | -1шт.  |
| 14. 646442-шайба                        | -1шт.  |
| 15. БолтМ12-8gx30 ГОСТ7798-70           | -1шт.  |
| 16. 494716-рычаг                        | -16шт. |
| 17. 494718-рычаг                        | -16шт. |
| 18. 494669-рычаг                        | -10шт. |
| 19. 494858-А-цапфа                      | -10шт. |
| 20. СП-4.05.002-пружина                 | -2шт.  |
| 21. СП-4.05.001-палец                   | -6шт.  |
| 22. Шплинт2,5х25 ГОСТ397-79             | -6шт.  |
| 23. СП-4.05.100-фиксатор<br>подвижный   | -2шт.  |
| 24. СП-4.05.100-фиксатор<br>неподвижный | -2шт.  |
| 25. ГайкаМ12-7Н ГОСТ5915-70             | -1шт.  |
| 26. ГайкаМ8-7Н ГОСТ5915-70              | -1шт.  |

# МЕХАНИЗМ ЗАГЛУБЛЕНИЯ СП-6.14.300 (-01).

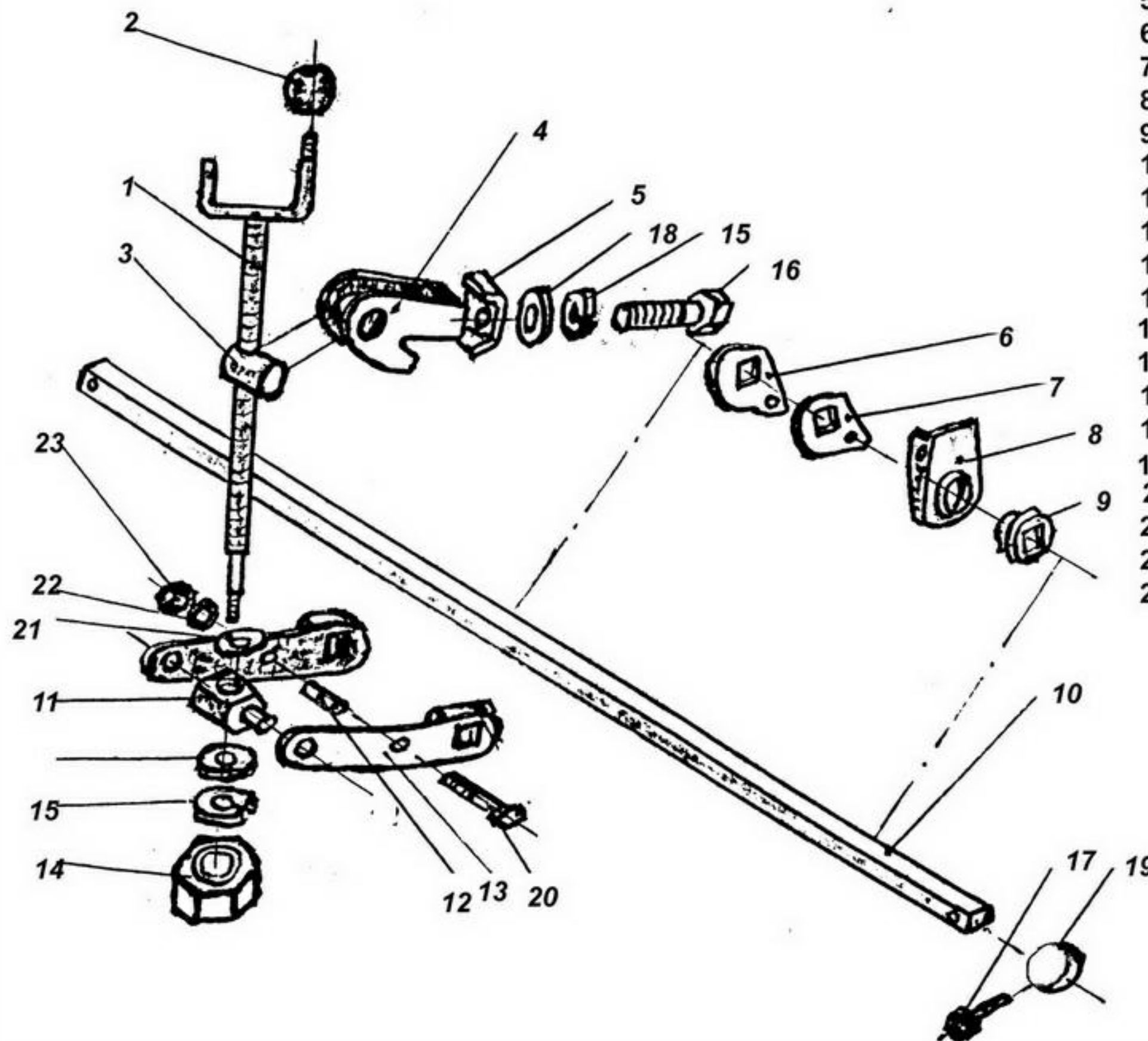

- |                               |        |
|-------------------------------|--------|
| 1. 494171-шпindelь            | -2шт.  |
| 2. 494783-наконечник          | -2шт.  |
| 3. 494310-гайка шпинделя      | -2шт.  |
| 4. 494172Г-кронштейн          | -2шт.  |
| 5. 494574-пластина            | -2шт.  |
| 6. 494716-рычаг               | -24шт. |
| 7. 494718-рычаг               | -24шт. |
| 8. 494669-рычаг               | -12шт. |
| 9. 494858А-цапфа              | -12шт. |
| 10. 494447-труба              | -2шт.  |
| 11. 494484-цапфа              | -2шт.  |
| 12. 494418-втулка             | -2шт.  |
| 13. 494169-кронштейн          | -4шт.  |
| 14. ГайкаМ12-7Н ГОСТ5915-70   | -2шт.  |
| 15. Шайба12.65Г ГОСТ6402-70   | -4шт.  |
| 16. БолтМ12-8gx40 ГОСТ7798-70 | -2шт.  |
| 17. БолтМ6-8gx16 ГОСТ7798-70  | -8шт.  |
| 18. 646402-шайба О 12,5x26x2  | -2шт.  |
| 19. 494391-кольцо             | -8шт.  |
| 20. БолтМ8-8gx50 ГОСТ7798-70  | -2шт.  |
| 21. 494319-шайба опорная      | -2шт.  |
| 22. Шайба8.65Г ГОСТ6402-70    | -2шт.  |
| 23. ГайкаМ8-7Н ГОСТ5915-70    | -2шт.  |

# МЕХАНИЗМ ПЕРЕКЛЮЧЕНИЯ СЛЕДОУКАЗАТЕЛЕЙ СП - 6.15.000.

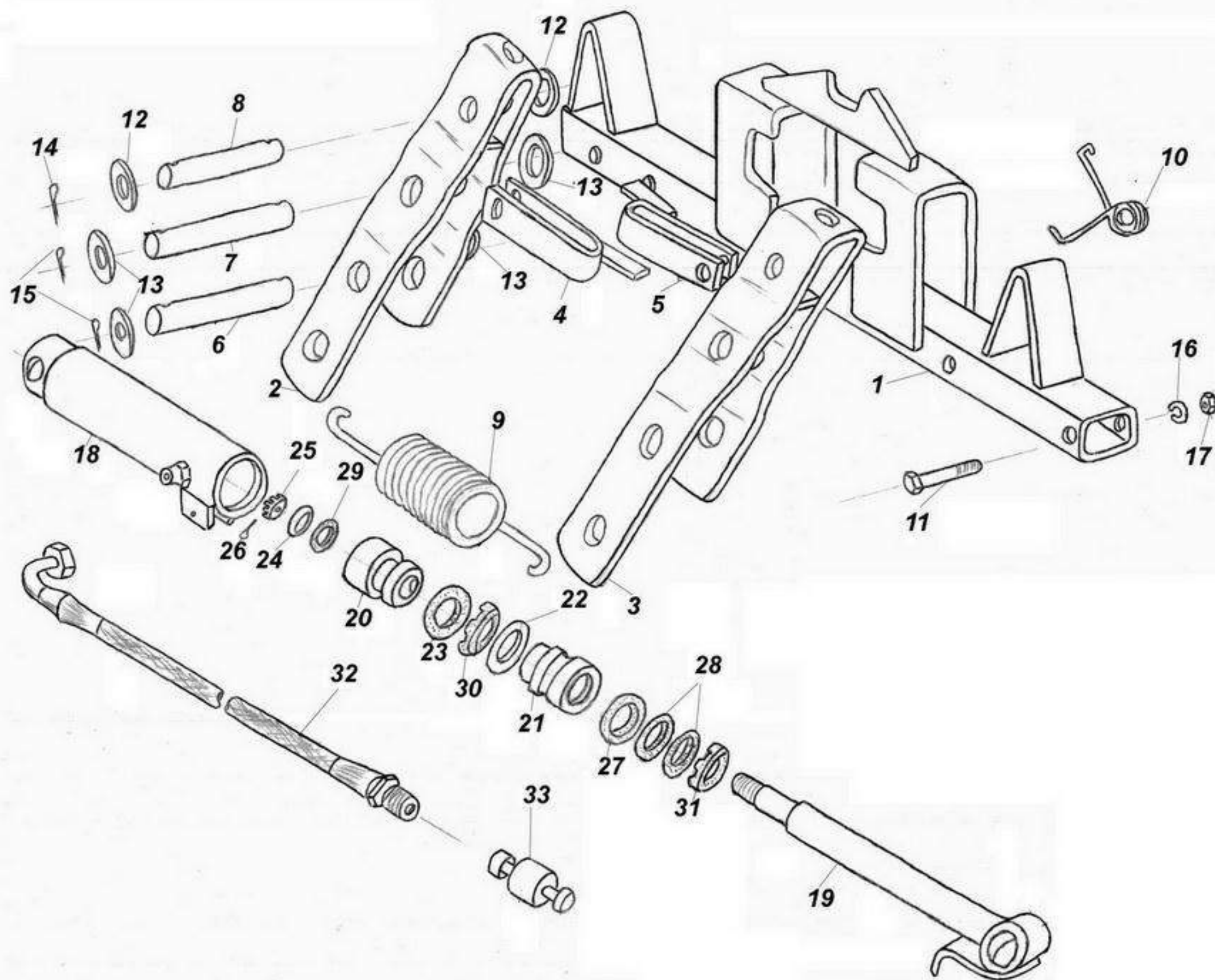

|  |       |
|--|-------|
| 1. 494141-рамка  | -1шт. |
| 2. 494145-кронштейн<br>правый                          | -1шт. |
| 3. 494212-кронштейн<br>левый                           | -1шт. |
| 4. 494144-опора правая                                 | -1шт. |
| 5. 494143-опора левая                                  | -1шт. |
| 6. 494334-01-палец                                     | -2шт. |
| 7. 494363-01-палец                                     | -2шт. |
| 8. 494374-01-палец                                     | -2шт. |
| 9. 494721-пружина                                      | -1шт. |
| 10. 494721-пружина                                     | -2шт. |
| 11. Болт М12-8gx90<br>ГОСТ 7798-70                     | -2шт. |
| 12. 646202-шайба                                       | -4шт. |
| 13. 646232-шайба                                       | -8шт. |
| 14. Шплинт 3,2x25 ГОСТ 397-79                          | -4шт. |
| 15. Шплинт 4x40 ГОСТ 397-79                            | -8шт. |
| 16. Шайба 12.65Г ГОСТ 6402-70                          | -2шт. |
| 17. Гайка М12-7Н ГОСТ 5915-70                          | -2шт. |
| 18. 494146.10-корпус (СПУ-6)                           | -1шт. |
| 494146.10-01-корпус (СПУ-3,4)                          | -1шт. |
| 19. 494146.20-шток                                     | -1шт. |
| 20. 494146.07-поршень                                  | -1шт. |
| 21. 494146.06-гайка                                    | -1шт. |
| 22. 494146.08-шайба                                    | -1шт. |
| 23. 494146.09-кольцо защиты                            | -1шт. |
| 24. Шайба 12.01.05 ГОСТ 6958-70                        | -1шт. |
| 25. Гайка М12x1,25-6Н<br>ГОСТ 5919-73                  | -1шт. |
| 26. Шплинт 2,5x25 ГОСТ 397-79                          | -1шт. |
| 27. Кольцо 030-038-46<br>ГОСТ 9833                     | -1шт. |
| 28. Кольцо 020-026-36<br>ГОСТ 9833                     | -2шт. |
| 29. Кольцо 014-018-25<br>ГОСТ 9833                     | -1шт. |
| 30. Манжета 1-38x28-1 ГОСТ 14896                       | -1шт. |
| 31. Манжета 1-20x40 ГОСТ 8752                          | -1шт. |
| 32. Н.036.83.120-рукав высокого<br>давления (L=1610мм) | -1шт. |
| 33. Н.036.50.100-корпус в сборе<br>РТМ-А-23.1036-78    | -1шт. |

## НАДСТАВКА СП-3.04.000.

1.СП-3.04.000-надставка-1шт.

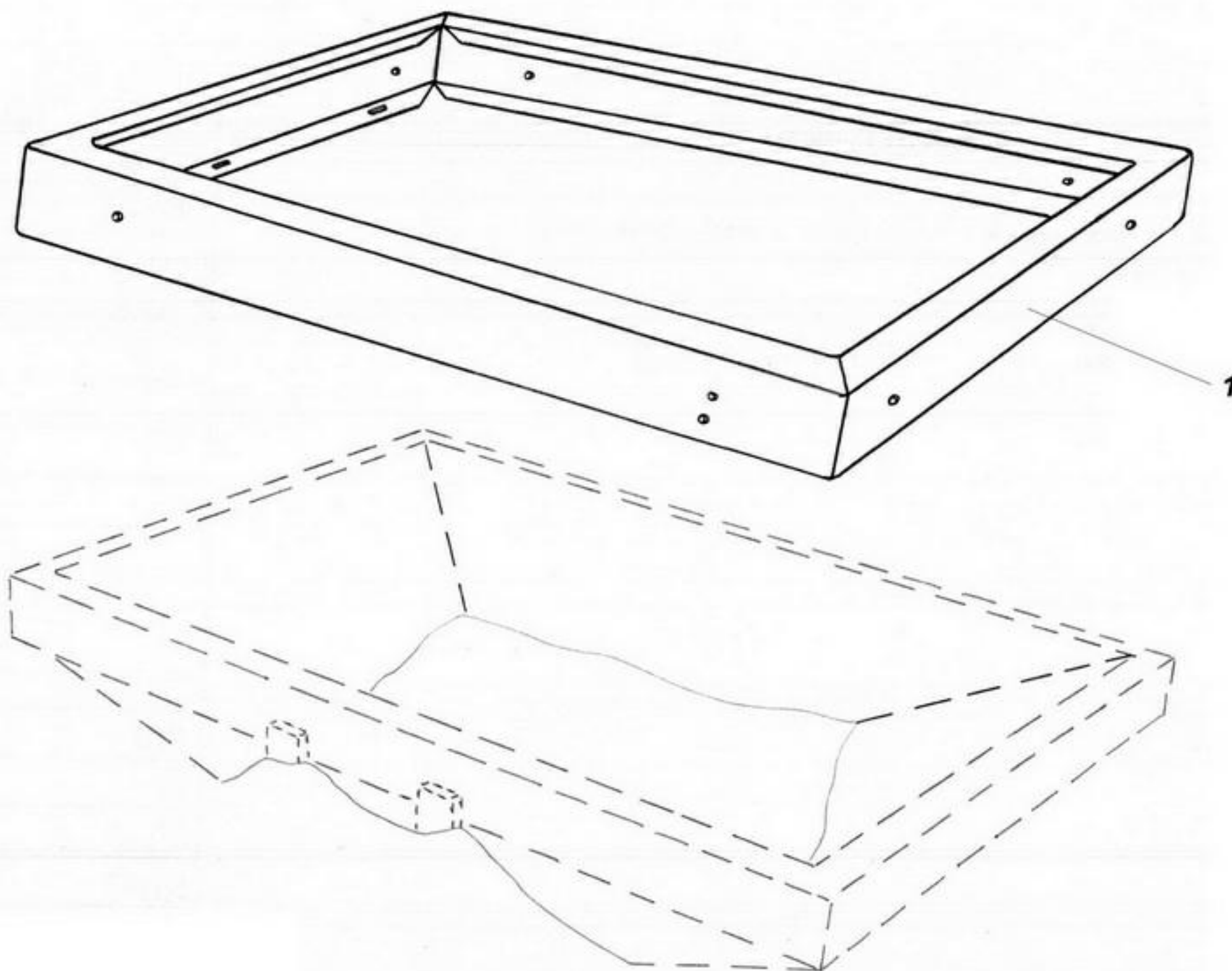

## НАДСТАВКА СП-3.04.000.

1.СП-3.04.000-надставка-1шт.

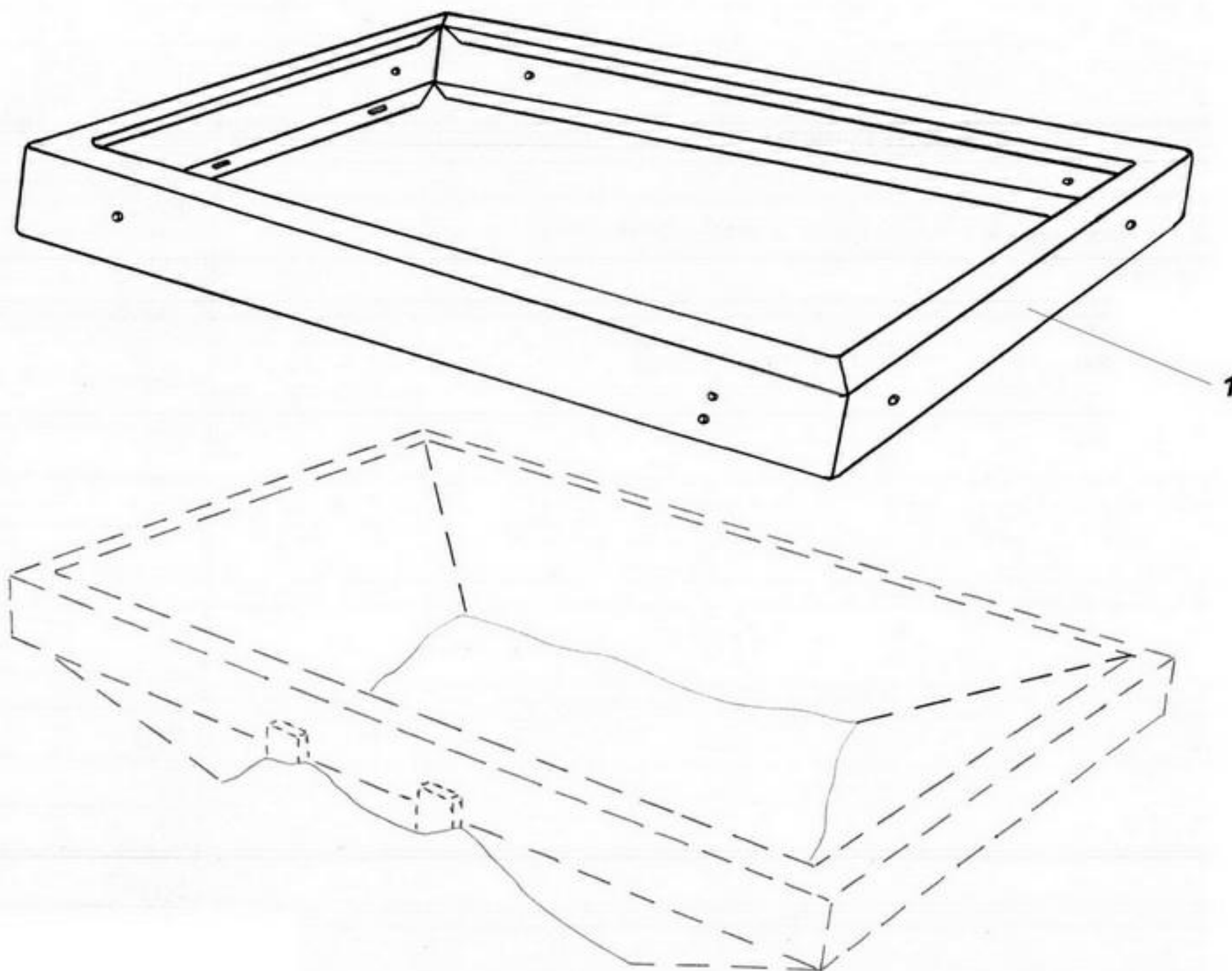

# НАДСТАВКА СП-6.04.000.

- |                             |        |
|-----------------------------|--------|
| 1. 496211-надставка правая  | -1шт.  |
| 2. 496210-надставка левая   | -1шт.  |
| 3. 496677-боковина передняя | -1шт.  |
| 4. 496678-боковина задняя   | -1шт.  |
| 5. БолтМ8х20 ГОСТ7798-70    | -22шт. |
| 6. 646123-шайба О 8,4х27х2  | -44шт. |
| 7. 496677Д-пластина         | -2шт.  |
| 8. Шайба8.65Г ГОСТ6402-70   | -22шт. |
| 9. ГайкаМ8 ГОСТ5915-70      | -22шт. |

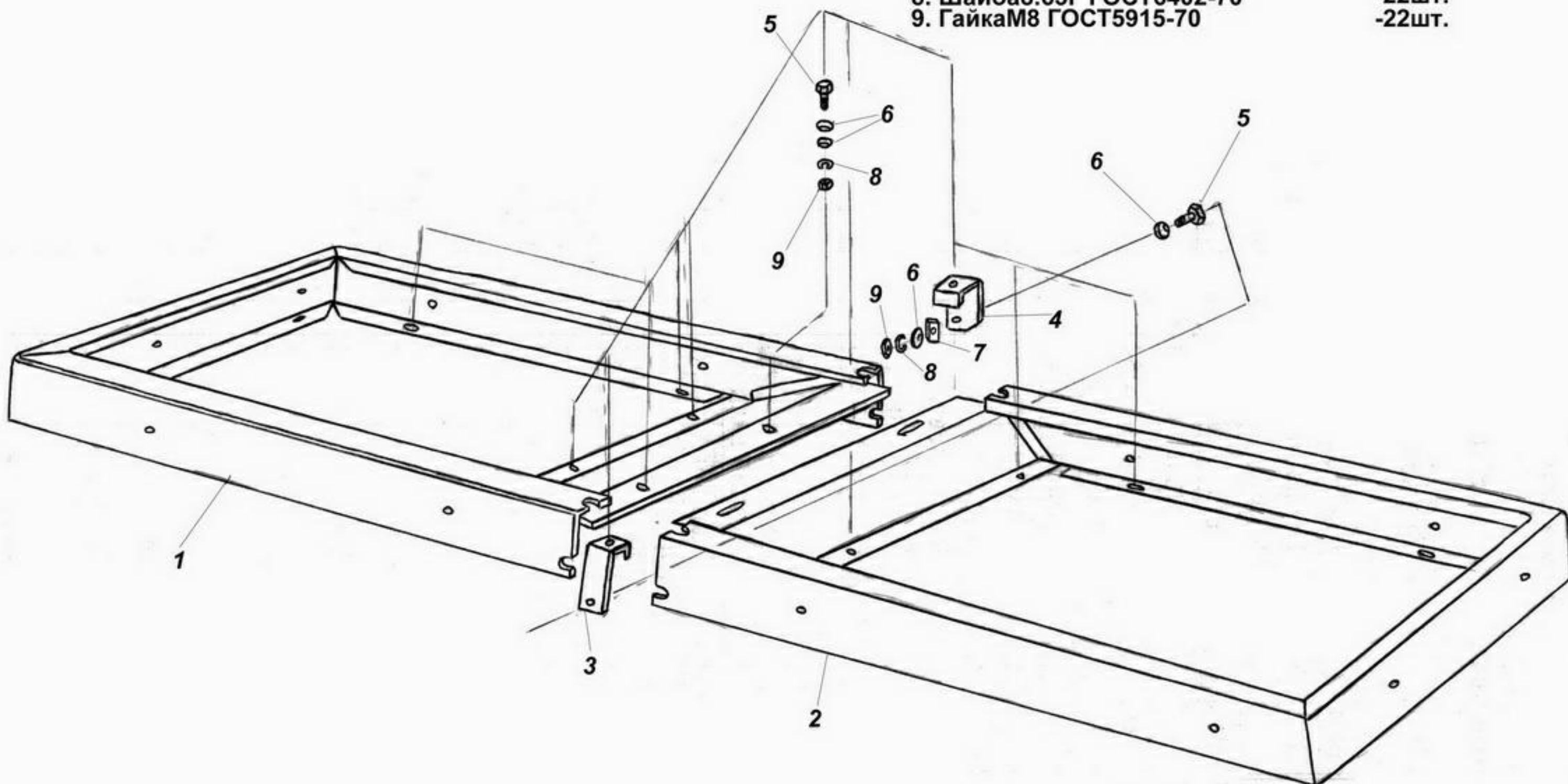

# ОПОРНАЯ СТОЙКА 986.000А.

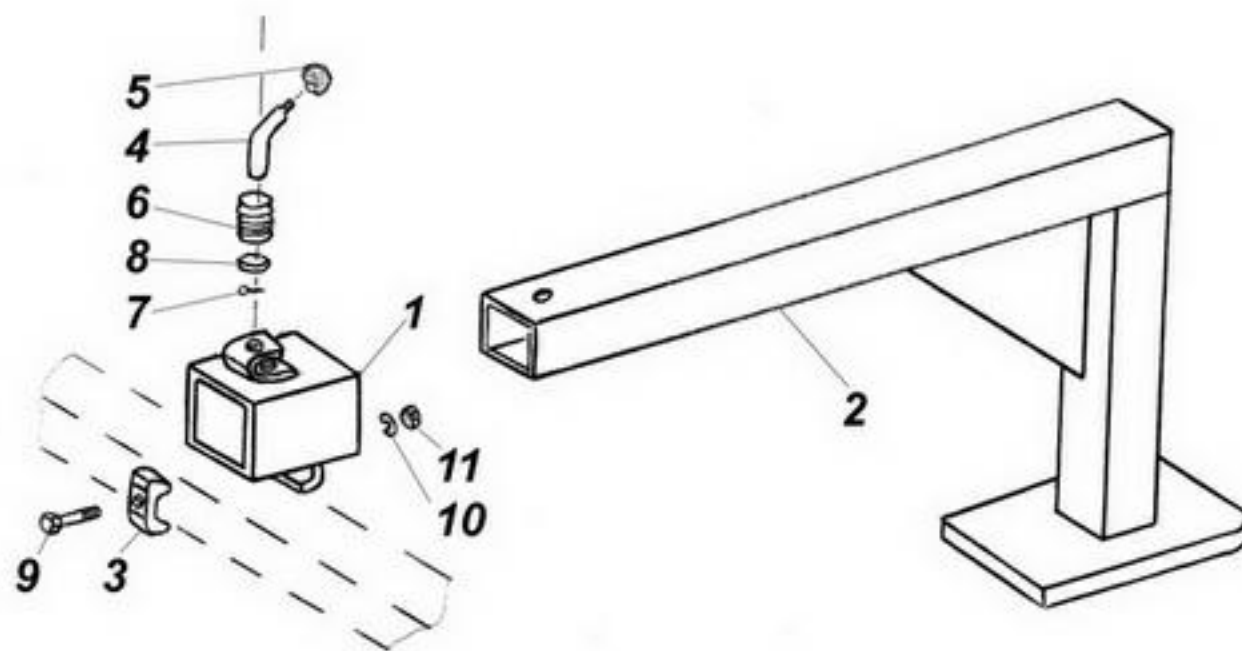

- |                               |        |
|-------------------------------|--------|
| 1. 985005-кронштейн           | --1шт. |
| 2. 986004-плечо               | --1шт. |
| 3. 315126-А-прижим            | --1шт. |
| 4. 494339-фиксатор            | --1шт. |
| 5. 494783-наконечник          | --1шт. |
| 6. 494726-пружина             | --1шт. |
| 7. Шплинт5х36 ГОСТ397-79      | --1шт. |
| 8. -шайба                     | --1шт. |
| 9. БолтМ16-8gx120 ГОСТ7798-70 | --1шт. |
| 10. Шайба16.65Г ГОСТ6402-70   | --1шт. |
| 11. ГайкаМ16-7Н ГОСТ5915-70   | --1шт. |

# ПОДНОЖКА 994000.

- |                             |       |
|-----------------------------|-------|
| 1. 494172Г-кронштейн        | -2шт. |
| 2. 983003-палец             | -1шт. |
| 3. БолтМ12х30 ГОСТ7798-70   | -2шт. |
| 4. Шайба12.65Г ГОСТ6402-70  | -2шт. |
| 5. 494574-пластина          | -2шт. |
| 6. 483005-зацеп             | -1шт. |
| 7. 494339-фиксатор          | -1шт. |
| 8. 494726-пружина           | -1шт. |
| 9. 994008-палец             | -1шт. |
| 10. Шплинт3,2х25 ГОСТ397-79 | -1шт. |
| 11. Шплинт4х45 ГОСТ397-79   | -1шт. |
| 12. 994006-опора            | -1шт. |
| 13. Подножка(994000)        | -1шт. |
| 14. 646202-шайба О 13х24х2  | -2шт. |

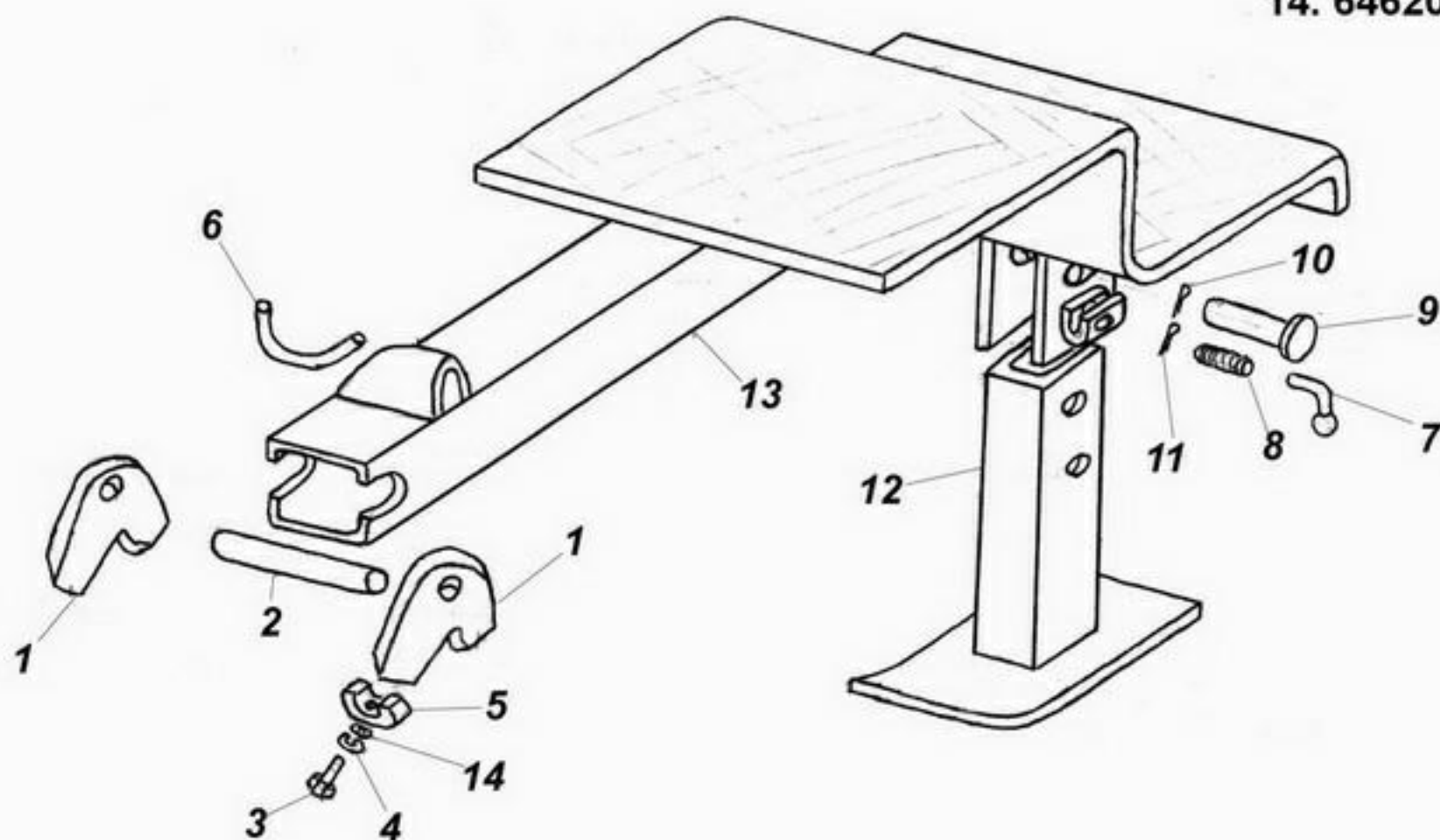

# ПРИВОД ВЫСЕВАЮЩЕГО АППАРАТА.

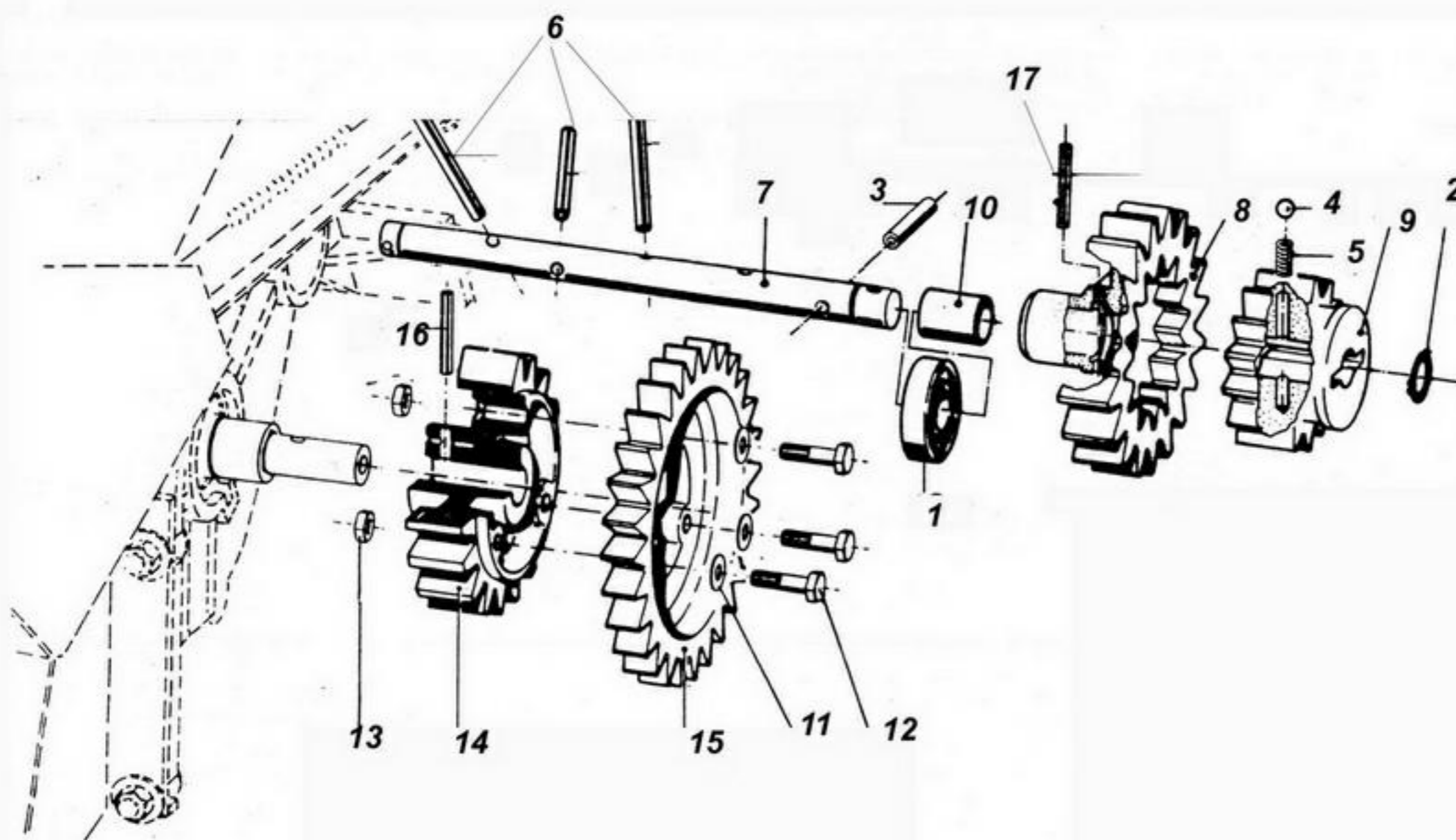

- |                                  |        |
|----------------------------------|--------|
| 1. Подшипник 180202 ГОСТ 8882-75 | -1 шт. |
| 2. Кольцо А15 ГОСТ 13942-86      | -1 шт. |
| 3. Штифт 6х26 ГОСТ 3128-70       | -1 шт. |
| 4. Шарик 6х20 ГОСТ 3722-81       | -1 шт. |
| 5. 489762-пружина                | -1 шт. |
| 6. Штифт 5х50 ГОСТ 3128-70       | -3 шт. |
| 7. 489104-вал рыхлителя          | -1 шт. |
| 8. 489807-шестерня               | -1 шт. |
| 9. 489808-шестерня               | -1 шт. |
| 10. 489399-втулка                | -1 шт. |
| 11. 647912-шайба О 6,4х12х1,5    | -3 шт. |
| 12. Болт М6х30 ГОСТ 7798-70      | -3 шт. |
| 13. Гайка М6 ГОСТ 5915-70        | -3 шт. |
| 14. 489812-шестерня              | -1 шт. |
| 15. 489805-шестерня              | -1 шт. |
| 16. Штифт 6х36 ГОСТ 3128-70      | -1 шт. |
| 17. Штифт 5х25 ГОСТ 3128-70      | -1 шт. |

# РАМА СП-3.01.000.

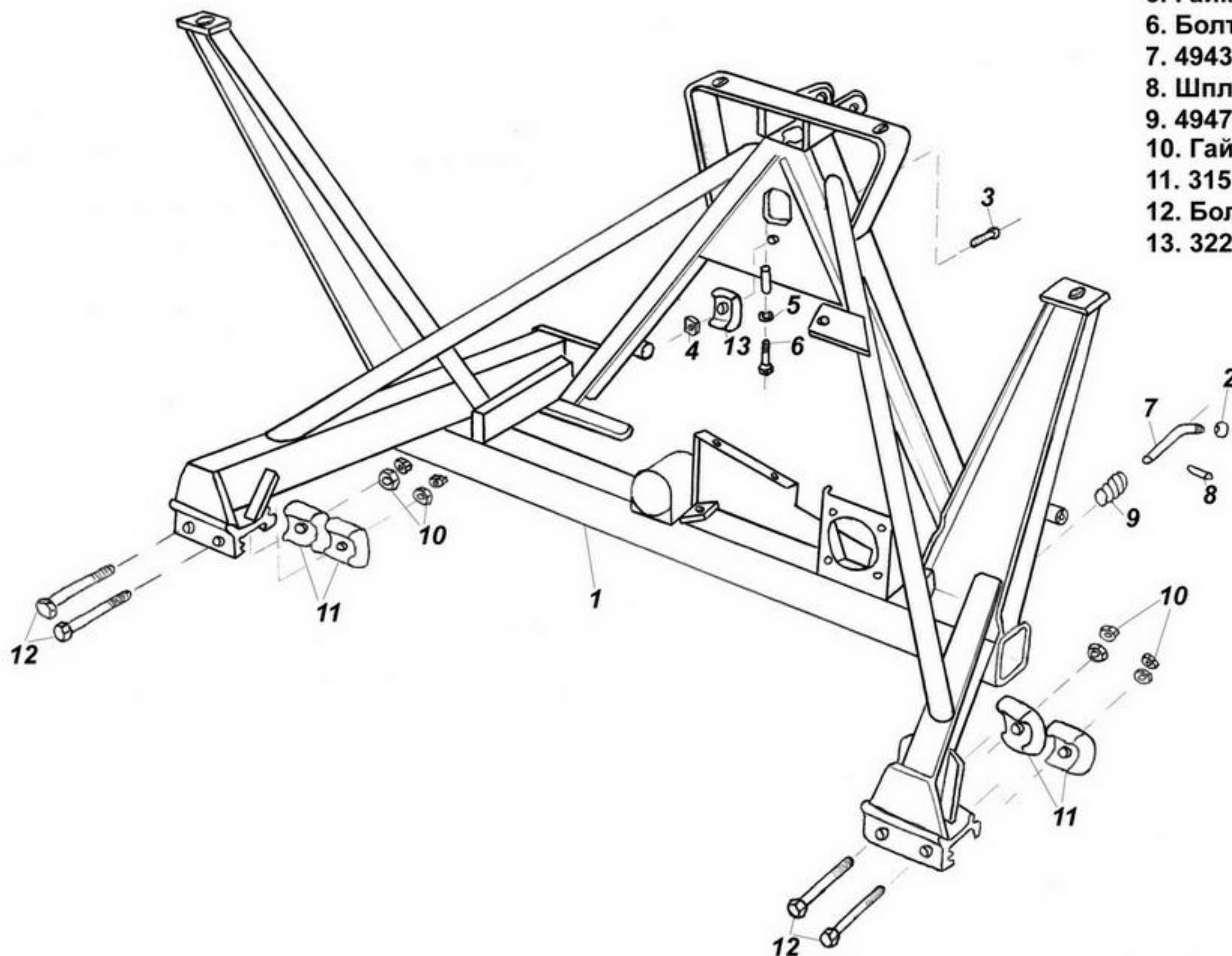

- |                                |       |
|--------------------------------|-------|
| 1. 494016-рама основная        | -1шт. |
| 2. 494783-шар                  | -2шт. |
| 3. 632421-винт                 | -1шт. |
| 4. 327122-гайка                | -1шт. |
| 5. ГайкаМ12-7Н ГОСТ5915-70     | -1шт. |
| 6. БолтМ12-8gx60 ГОСТ7798-70   | -1шт. |
| 7. 494339-фиксатор             | -2шт. |
| 8. Шплинт5х50 ГОСТ397-79       | -2шт. |
| 9. 494726-пружина              | -2шт. |
| 10. ГайкаМ16-7Н ГОСТ5915-70    | -8шт. |
| 11. 315126А-зажим              | -4шт. |
| 12. БолтМ16-8gx140 ГОСТ7798-70 | -4шт. |
| 13. 322055А-зацеп              | -1шт. |

# РАМА СП-6.01.000.

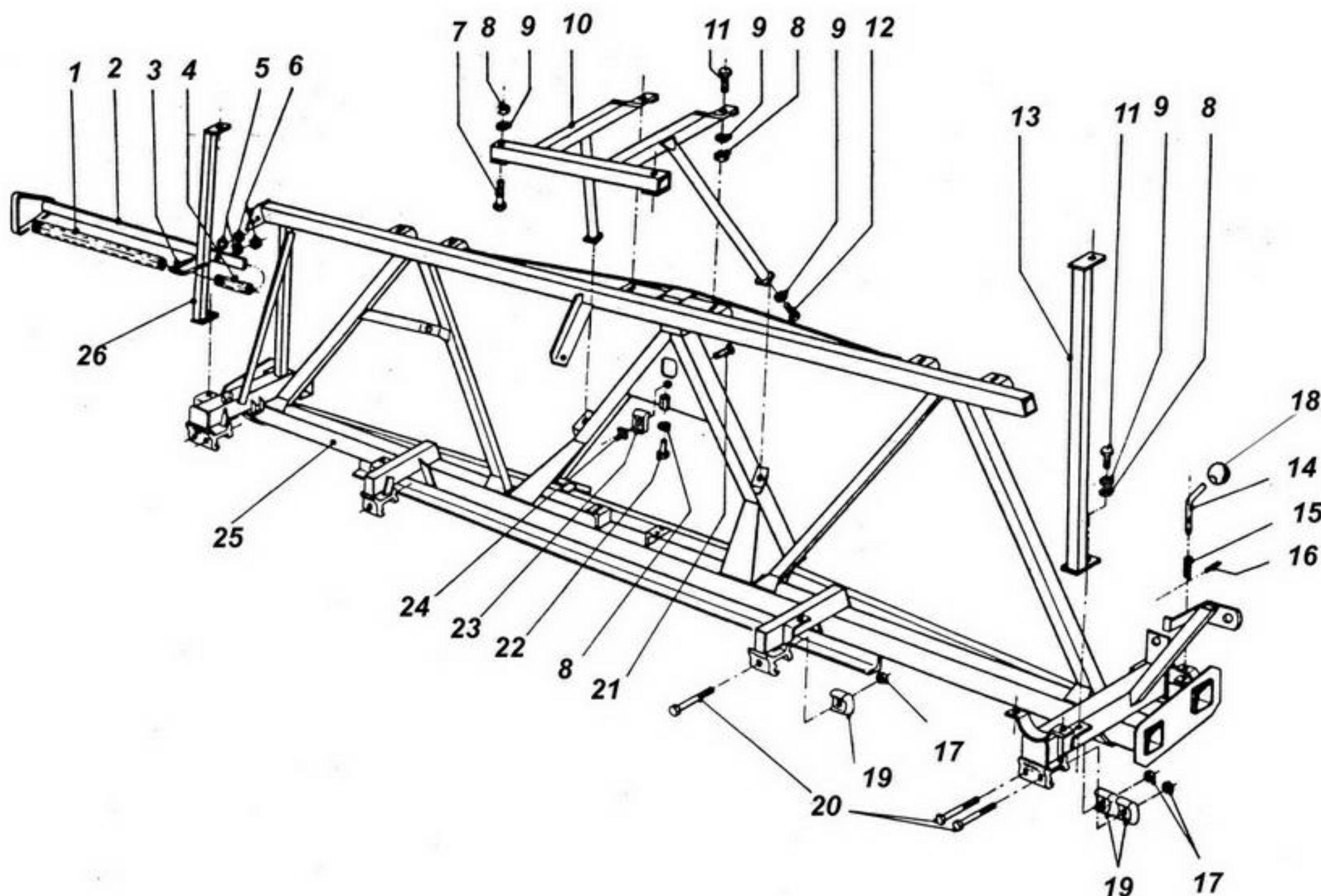

|                                   |        |
|-----------------------------------|--------|
| 1. 496932-семяпровод<br>(L=400мм) | -2шт.  |
| 2. 496216-держатель               | -2шт.  |
| 3. 222131-хомут                   | -2шт.  |
| 4. 496931-семяпровод<br>(L=100мм) | -2шт.  |
| 5. Шайба10.65Г<br>ГОСТ6402-70     | -4шт.  |
| 6. ГайкаМ10-6Н<br>ГОСТ5915-70     | -4шт.  |
| 7. БолтМ12-8gx80<br>ГОСТ7798-70   | -2шт.  |
| 8. ГайкаМ12-6Н<br>ГОСТ5915-70     | -6шт.  |
| 9. Шайба12.65Г<br>ГОСТ6402-70     | -8шт.  |
| 10. 496070-опора бункера          | -1шт.  |
| 11. БолтМ12-8gx40<br>ГОСТ7798-70  | -4шт.  |
| 12. БолтМ12-8gx30<br>ГОСТ7798-70  | -2шт.  |
| 13. 496072-опора бункера          | -1шт.  |
| 14. 494339-фиксатор               | -1шт.  |
| 15. 494726-пружина                | -1шт.  |
| 16. Шплинт6,3x50 ГОСТ397-79       | -1шт.  |
| 17. ГайкаМ16-6Н ГОСТ5915-70       | -12шт. |
| 18. 494783-наконечник             | -1шт.  |
| 19. 315126-В-прижим               | -6шт.  |
| 20. БолтМ16-8gx135<br>ГОСТ7798-70 | -6шт.  |
| 21. ВинтМ12x25 ГОСТ17475-80       | -1шт.  |
| 22. БолтМ12-8gx60<br>ГОСТ7798-70  | -1шт.  |
| 23. 327055-А-зацеп                | -1шт.  |
| 24. 327122-гайка                  | -1шт.  |
| 25. 496061-рама                   | -1шт.  |
| 26. 496071-опора                  | -1шт.  |

# РАМА ТРАНСПОРТНАЯ СП-6.09.000.

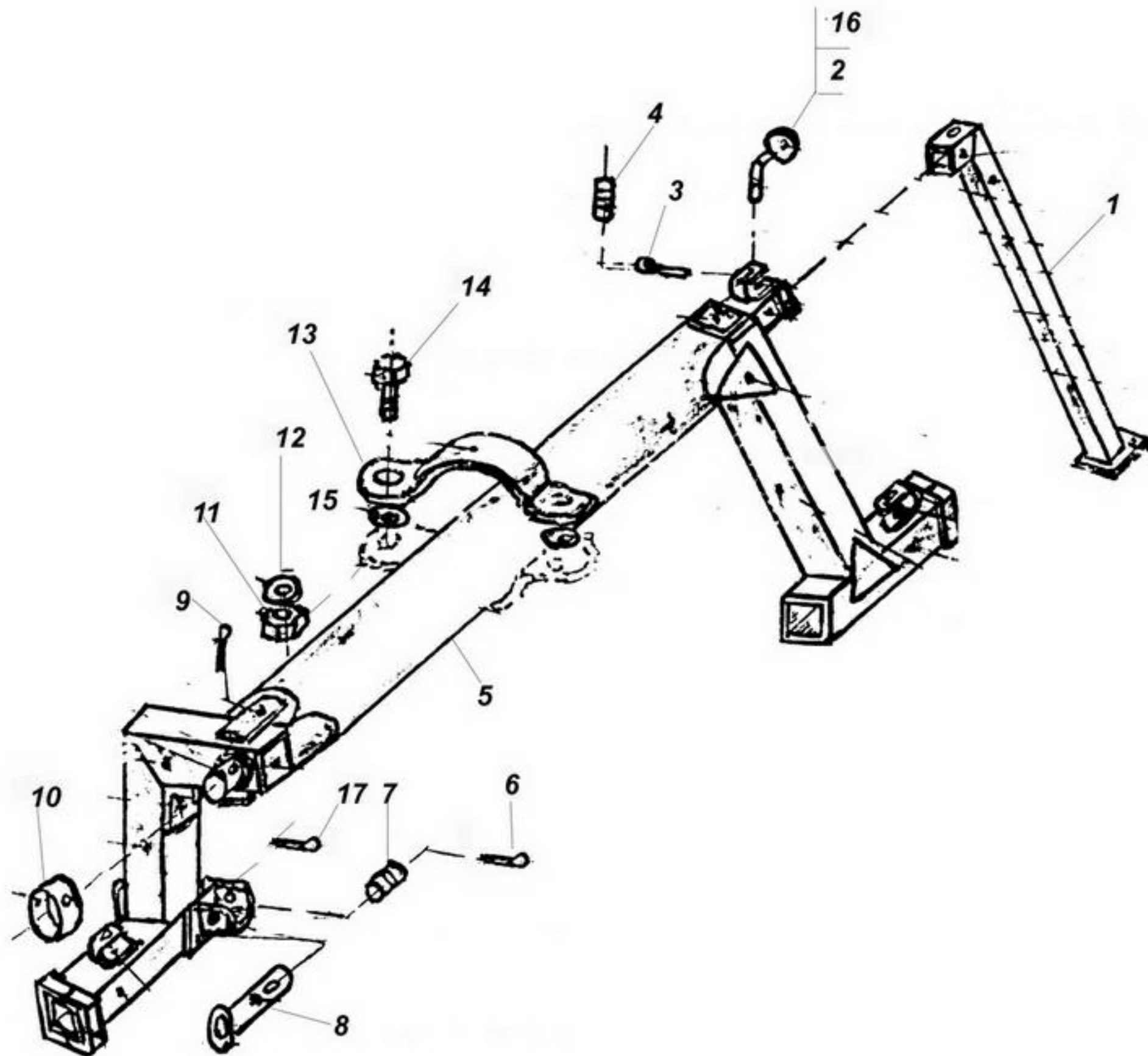

|                                   |       |
|-----------------------------------|-------|
| 1. 496073-опора в сборе           | -1шт. |
| 2. 494339-фиксатор                | -3шт. |
| 3. Шплинт5х36.019 ГОСТ397-79      | -3шт. |
| 4. 494726-пружина                 | -3шт. |
| 5. 496078А-рама                   | -1шт. |
| 6. Шплинт6,3х50.019 ГОСТ397-79    | -1шт. |
| 7. 496782-пружина                 | -1шт. |
| 8. 496083-ось                     | -1шт. |
| 9. Шплинт8х71.019 ГОСТ397-79      | -1шт. |
| 10. 496441-кольцо                 | -1шт. |
| 11. ГайкаМ16-6Н.019 ГОСТ5915-70   | -2шт. |
| 12. Шайба16.65Г.019 ГОСТ6402-70   | -2шт. |
| 13. 496521-скоба                  | -1шт. |
| 14. БолтМ16-8gx50.019 ГОСТ7811-70 | -2шт. |
| 15. 631435-шайба регулировочная   | -2шт. |
| 16. 494783-наконечник             | -3шт. |
| 17. 318407-01-пружина             | -1шт. |

# РАСПРЕДЕЛИТЕЛЬ СП-3.10.000.

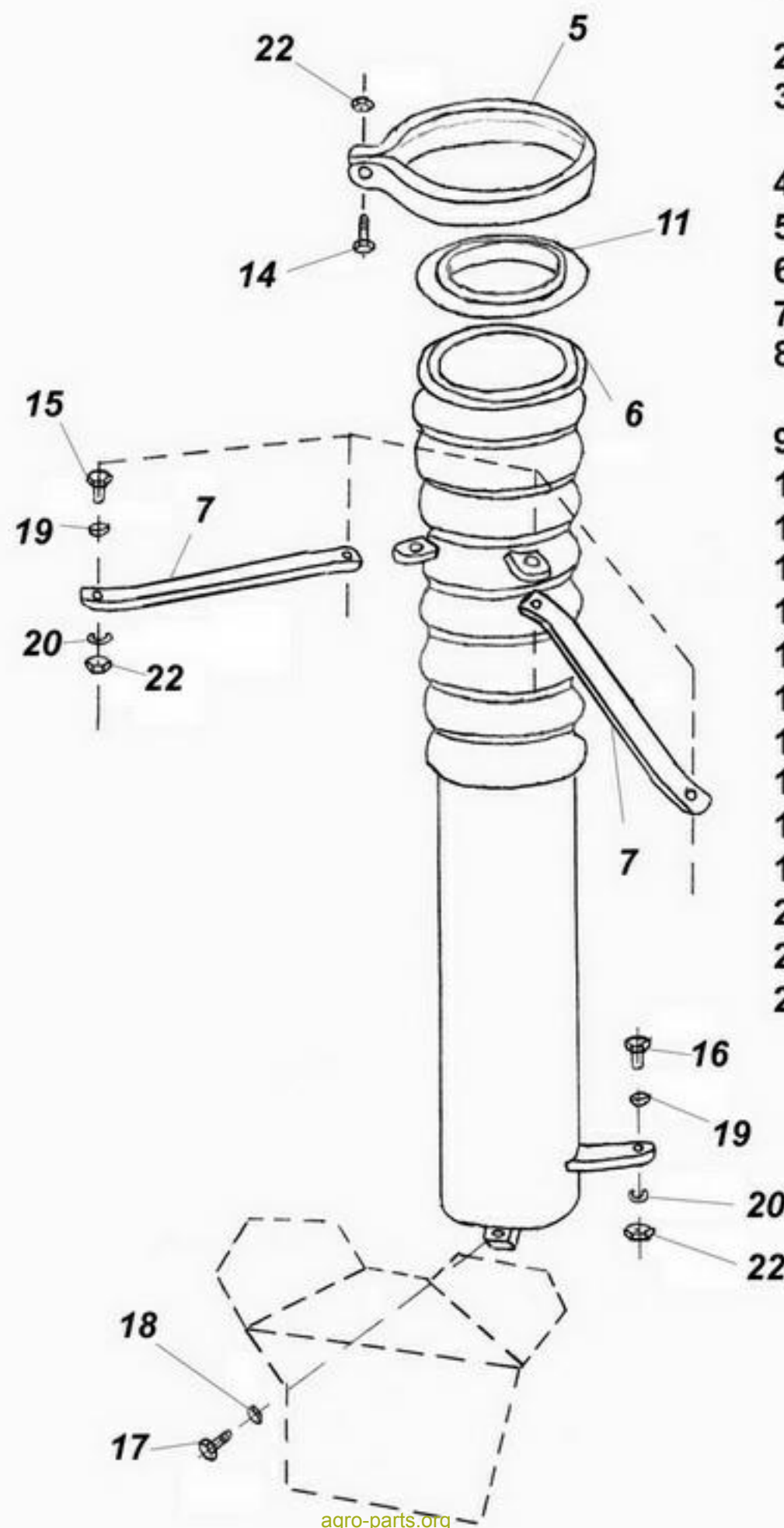
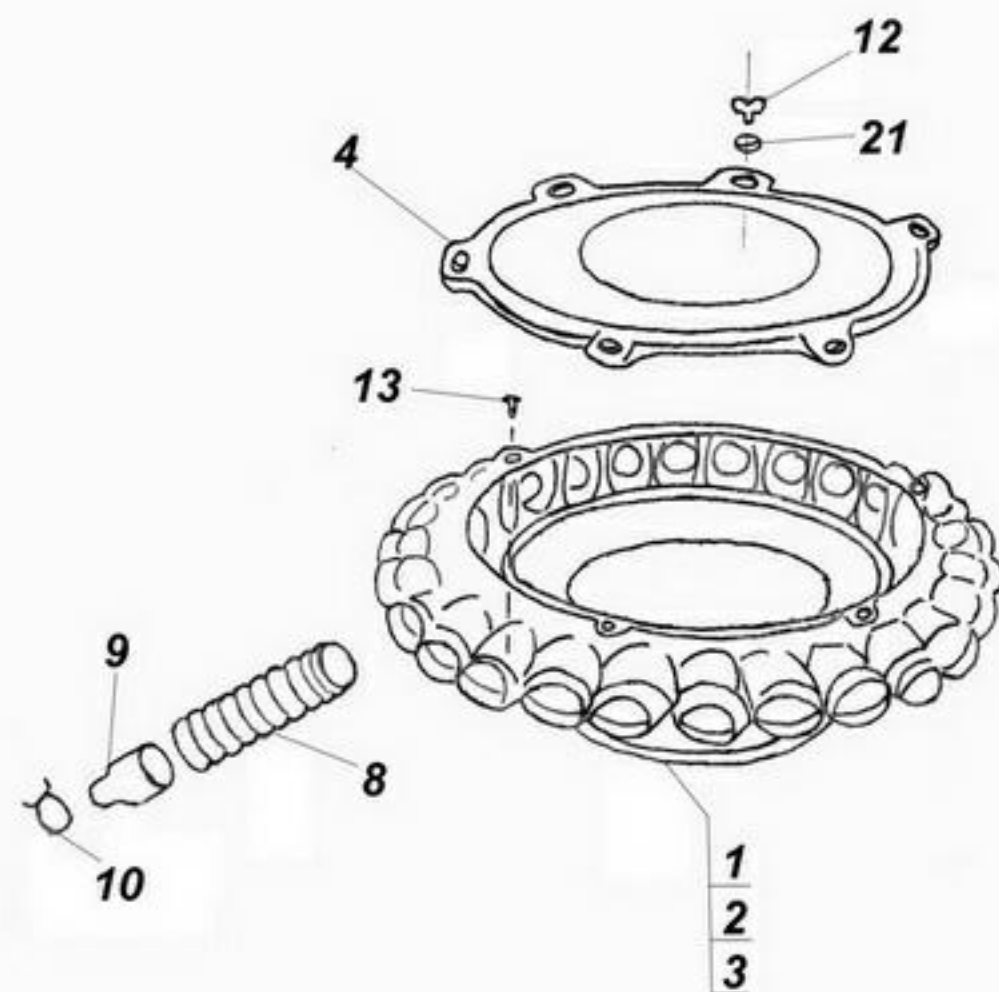

- |  |        |
|--|--------|
| 1. 495533-корпус верхний<br>распределителя                 | -1шт.  |
| 2. 490807А-кольцо  | -1шт.  |
| 3. 495534-корпус нижний<br>распределителя                  | -1шт.  |
| 4. 490807-крышка распределителя                            | -1шт.  |
| 5. 490811-хомут  | -1шт.  |
| 6. 496220-труба  | -1шт.  |
| 7. 494626-ребро  | -2шт.  |
| 8. 608084-шланг семяпровода<br>ТВПМ-32 ТУ6-49-0203534-6-88 | -24шт. |
| 9. 494404А-переходник                                      | -24шт. |
| 10. 687231-хомут пружинный                                 | -24шт. |
| 11. 496881-кольцо промежуточное                            | -1шт.  |
| 12. 489180-гайка-барашек                                   | -6шт.  |
| 13. Шуруп4x25 ГОСТ1144-80                                  | -10шт. |
| 14. БолтМ8-8gx60 ГОСТ7798-70                               | -1шт.  |
| 15. БолтМ8-6gx25 ГОСТ7798-70                               | -4шт.  |
| 16. БолтМ8-8gx40 ГОСТ7798-70                               | -2шт.  |
| 17. БолтМ6-6gx16 ГОСТ7798-70                               | -1шт.  |
| 18. 646472-шайба О 6,4x30x3                                | -1шт.  |
| 19. 646492-шайба О 8,4x20x2                                | -12шт. |
| 20. Шайба8.65Г ГОСТ6402-70                                 | -6шт.  |
| 21. 646082-шайба О 6,4x18x1,5                              | -6шт.  |
| 22. ГайкаМ8-7Н ГОСТ5915-70                                 | -7шт.  |

# РАСПРЕДЕЛИТЕЛЬ СП-4.10.000.

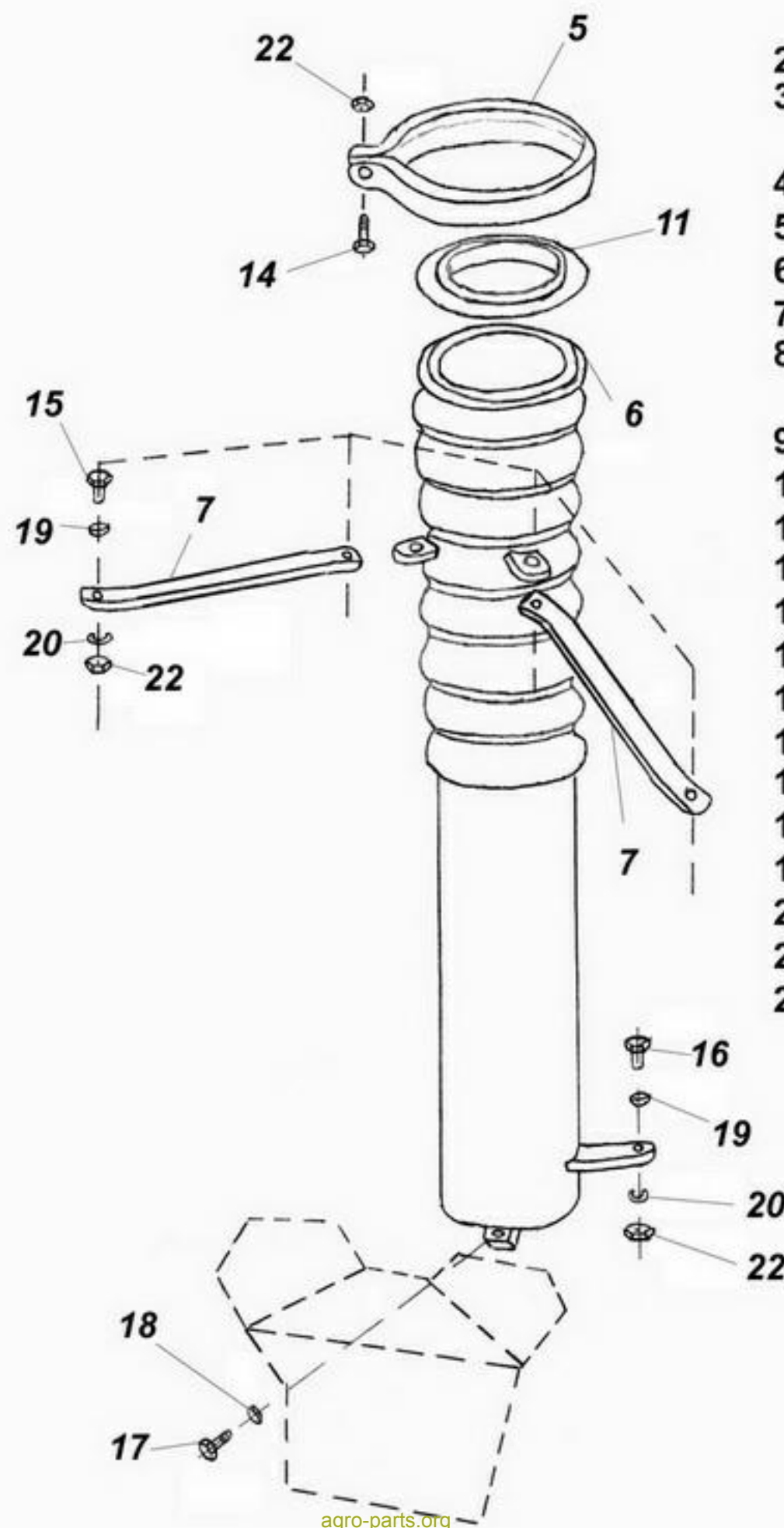
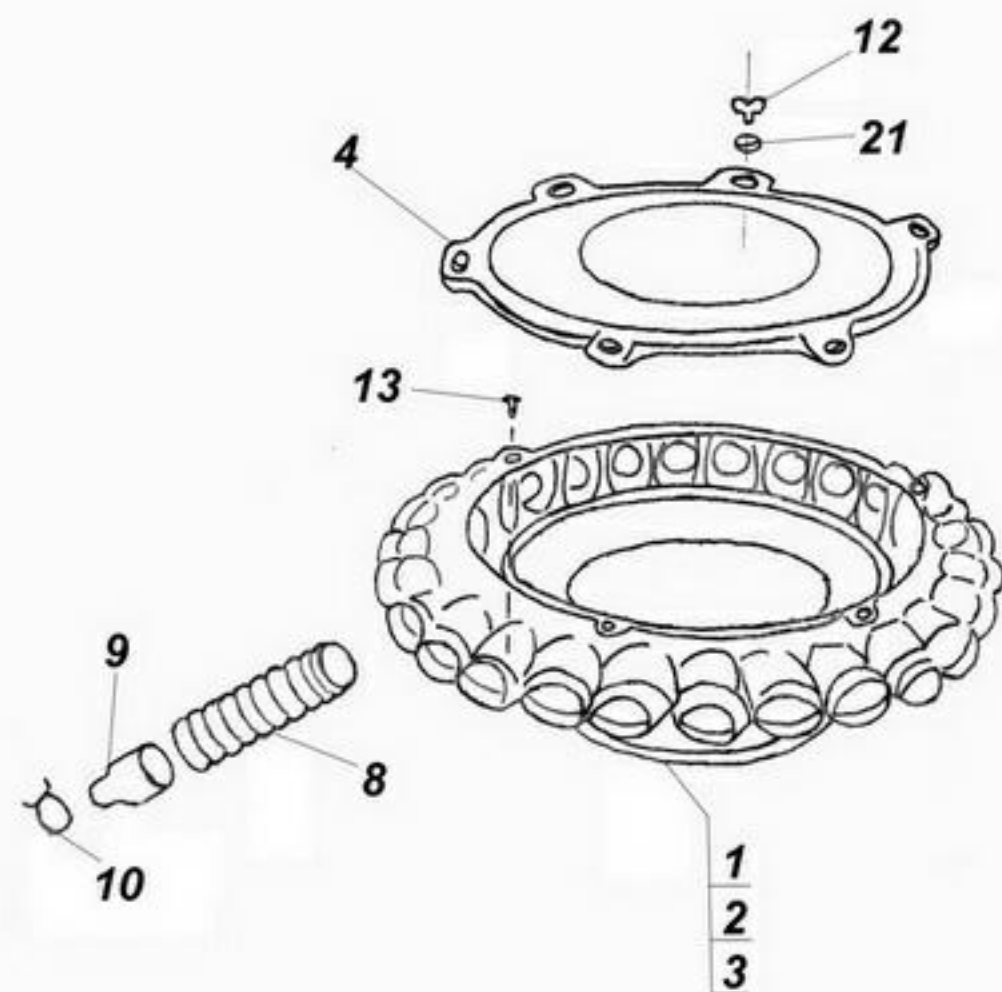

- |  |        |
|--|--------|
| 1. 495539-корпус верхний<br>распределителя                 | -1шт.  |
| 2. 490807Б-кольцо  | -1шт.  |
| 3. 495538-корпус нижний<br>распределителя                  | -1шт.  |
| 4. 490776-крышка распределителя                            | -1шт.  |
| 5. 490811-хомут  | -1шт.  |
| 6. 496220-труба  | -1шт.  |
| 7. 494626-ребро  | -2шт.  |
| 8. 608084-шланг семяпровода<br>ТВПМ-32 ТУ6-49-0203534-6-88 | -24шт. |
| 9. 494404А-переходник                                      | -24шт. |
| 10. 687231-хомут пружинный                                 | -24шт. |
| 11. 496881-кольцо промежуточное                            | -1шт.  |
| 12. 489180-гайка-барашек                                   | -8шт.  |
| 13. Шуруп4x25 ГОСТ1144-80                                  | -10шт. |
| 14. БолтМ8-8gx60 ГОСТ7798-70                               | -1шт.  |
| 15. БолтМ8-6gx25 ГОСТ7798-70                               | -4шт.  |
| 16. БолтМ8-8gx40 ГОСТ7798-70                               | -2шт.  |
| 17. БолтМ6-6gx16 ГОСТ7798-70                               | -1шт.  |
| 18. 646472-шайба О 6,4x30x3                                | -1шт.  |
| 19. 646492-шайба О 8,4x20x2                                | -12шт. |
| 20. Шайба8.65Г ГОСТ6402-70                                 | -6шт.  |
| 21. 646082-шайба О 6,4x18x1,5                              | -6шт.  |
| 22. ГайкаМ8-7Н ГОСТ5915-70                                 | -7шт.  |

# РАСПРЕДЕЛИТЕЛЬ СП-6.10.000.

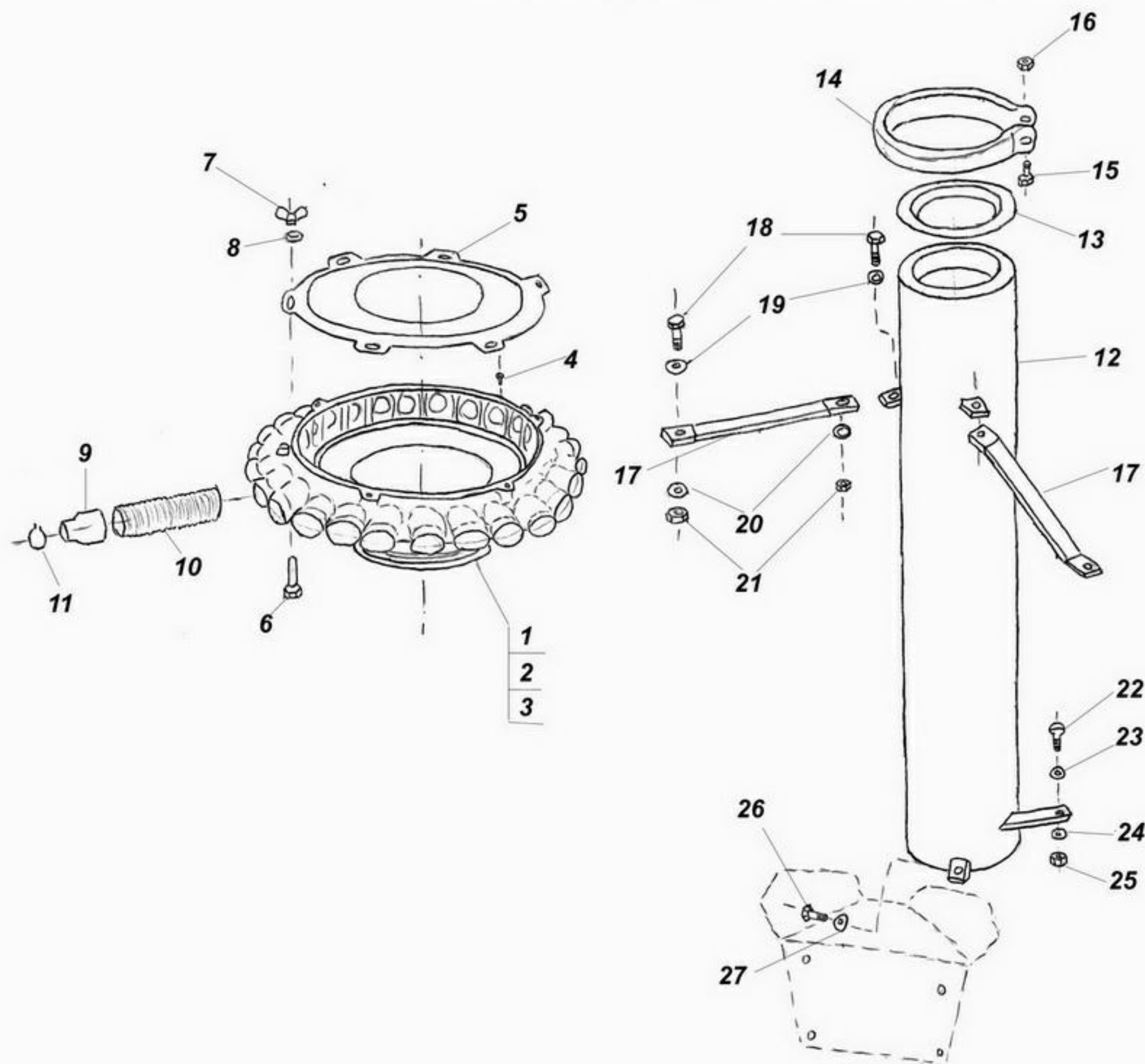

|   |        |
|---|--------|
| 1. 495533-корпус верхний распределителя | -1шт.  |
| 2. 495534-корпус нижний распределителя  | -1шт.  |
| 3. 490807А-кольцо                       | -1шт.  |
| 4. Шуруп 4x25 ГОСТ 1144                 |        |
| 5. 490807-крышка распределителя         | -10шт. |
| 6. Болт М6х55 ГОСТ 7798-70              | -6шт.  |
| 7. 489180-гайка-барашек                 | -6шт.  |
| 8. 646082-шайба О 6,4х18х1,5            | -6шт.  |
| 9. 494403А-переходник                   | -24шт. |
| 10. 608084В-шланг семяпровода           | -24шт. |
| 11. 687231-хомут пружинный              | -24шт. |
| 12. 496220-труба                        | -1шт.  |
| 13. 496881-кольцо промежуточное         | -1шт.  |
| 14. 490811-хомут                        | -1шт.  |
| 15. Болт М8х60 ГОСТ 7798-70             | -2шт.  |
| 16. Гайка М8 ГОСТ 5915-70               | -2шт.  |
| 17. 494626-ребро                        | -2шт.  |
| 18. Болт М8х25 ГОСТ 7798-70             | -4шт.  |
| 19. 646492-шайба О 8,4х20х2             | -4шт.  |
| 20. Шайба 8.65Г ГОСТ 6402-70            | -4шт.  |
| 21. Гайка М8 ГОСТ 5915-70               | -4шт.  |
| 22. Болт М8х40 ГОСТ 7798-70             | -2шт.  |
| 23. 646492-шайба О 8,4х20х2             | -2шт.  |
| 24. Шайба 8.65Г ГОСТ 6402-70            | -2шт.  |
| 25. Гайка М8 ГОСТ 5915-70               | -2шт.  |
| 26. Болт М6х16 ГОСТ 7798-70             | -1шт.  |
| 27. 646472-шайба О 7,0х30х3             | -1шт.  |

## РЫХЛИТЕЛЬ СП-6.17.100.

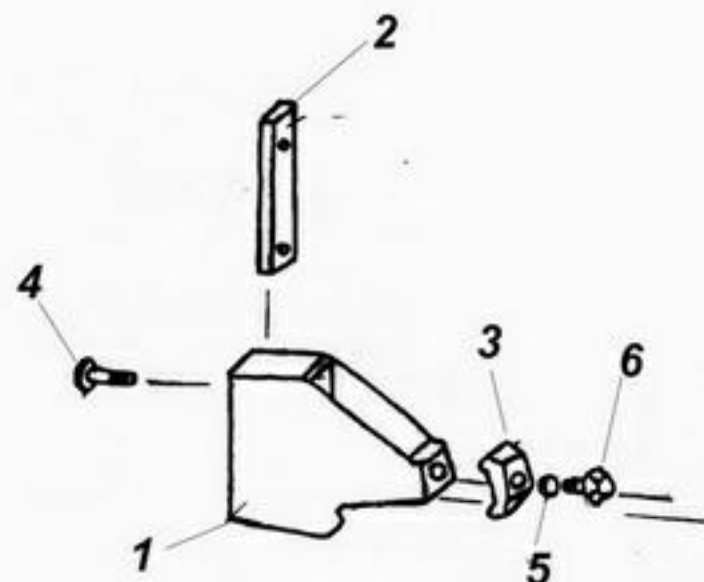

- |                            |        |
|----------------------------|--------|
| 1. 496267В-кронштейн       | -2шт.  |
| 2. 496565-пластина         | -2шт.  |
| 3. 496579-А-прижим         | -2шт.  |
| 4. БолтМ12х30 ГОСТ7798-70  | -4шт.  |
| 5. Шайба12.65Г ГОСТ6402-70 | -12шт. |
| 6. БолтМ12х40 ГОСТ7798-70  | -2шт.  |
| 7. 496837-лапа пружинная   | -2шт.  |
| в сборе (покупная)         |        |

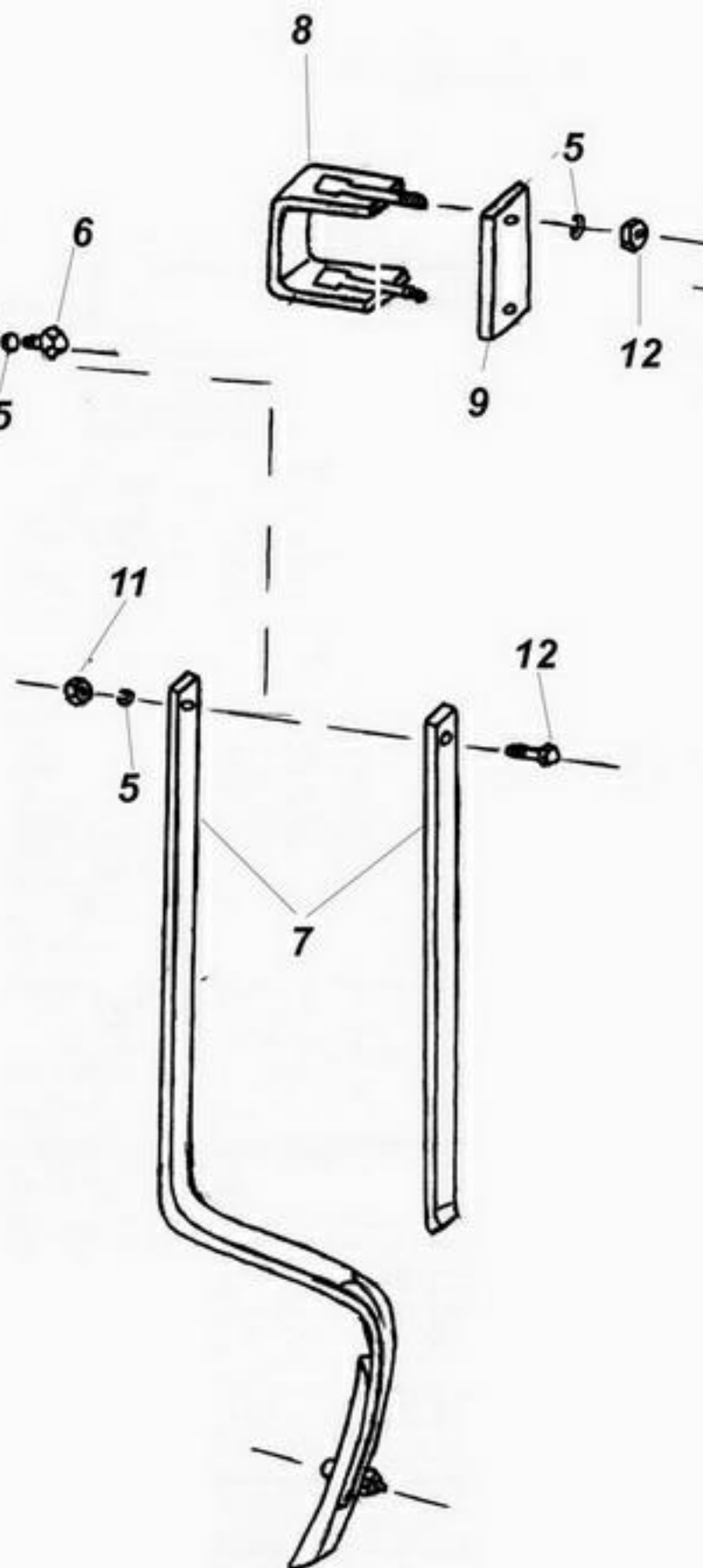

## РЫХЛИТЕЛЬ МАЛЫЙ СП-6.17.000.

- |                            |        |
|----------------------------|--------|
| 8. 496266-скоба несущая    | -4шт.  |
| 9. 496578-пластина         | -4шт.  |
| 10. 496837-лапа пружинная  | -4шт.  |
| в сборе (покупная)         |        |
| 11. ГайкаМ12 ГОСТ5915-70   | -12шт. |
| 12. БолтМ12х35 ГОСТ7798-70 | -4шт.  |

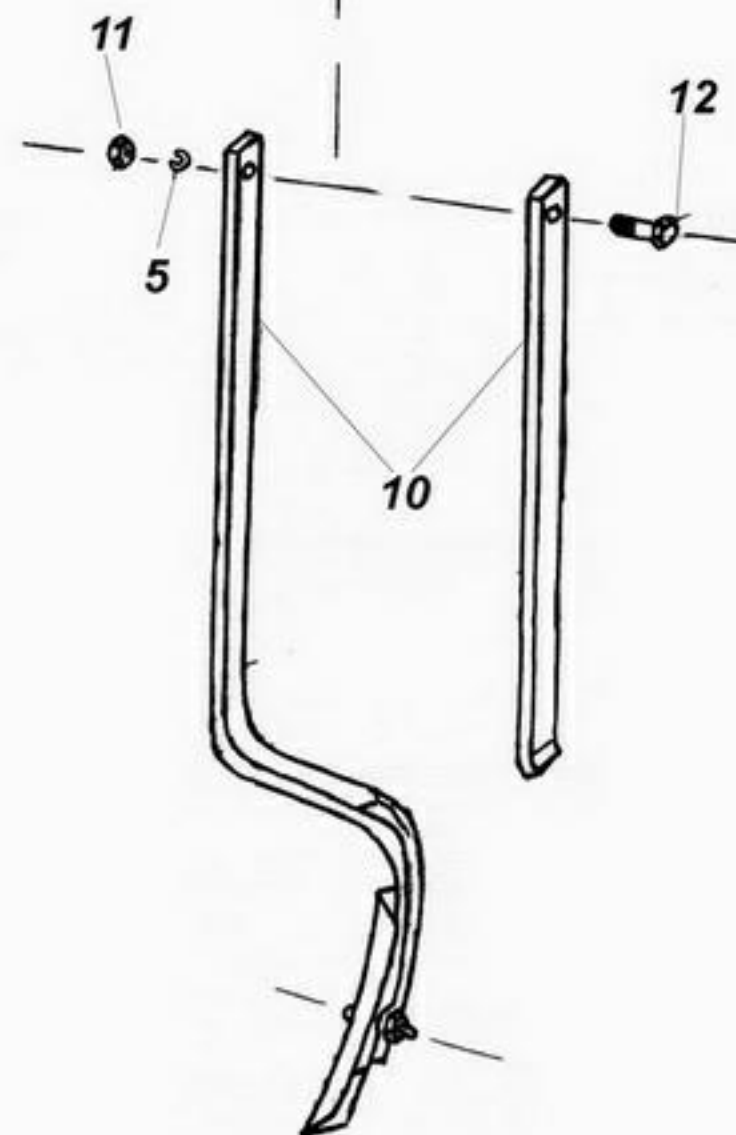

# СИГНАЛИЗАТОР УРОВНЯ СП-6.22.000.

- |  |       |
|--|-------|
| 1. СП-6.22.001-корпус(полиамид)                                | -1шт. |
| 2. СП-6.22.002-крышка корпуса(полиамид)                        | -1шт. |
| 3. СП-6.22.003-крышка(полиамид)                                | -1шт. |
| 4. СП-6.22.004-фланец  | -1шт. |
| 5. СП-6.22.005-кольцо  | -1шт. |
| 6. СП-6.22.006-пробка  | -1шт. |
| 7. СП-6.22.007-диафрагма(ткань прорезиновая)                   | -1шт. |
| 8. СП-6.22.008-мембрана(венилискожа ВО-1<br>ГОСТ23367-86)      | -1шт. |
| 9. СП-6.22.009-прокладка(картон прок-<br>ладочный)             | -1шт. |
| 10. СП-6.22.010-прокладка(картон прок-<br>ладочный)            | -1шт. |
| 11. СП-6.22.011-прокладка(пластина<br>1Ф-1-АМС-М-1,5 ГОСТ7338) | -1шт. |

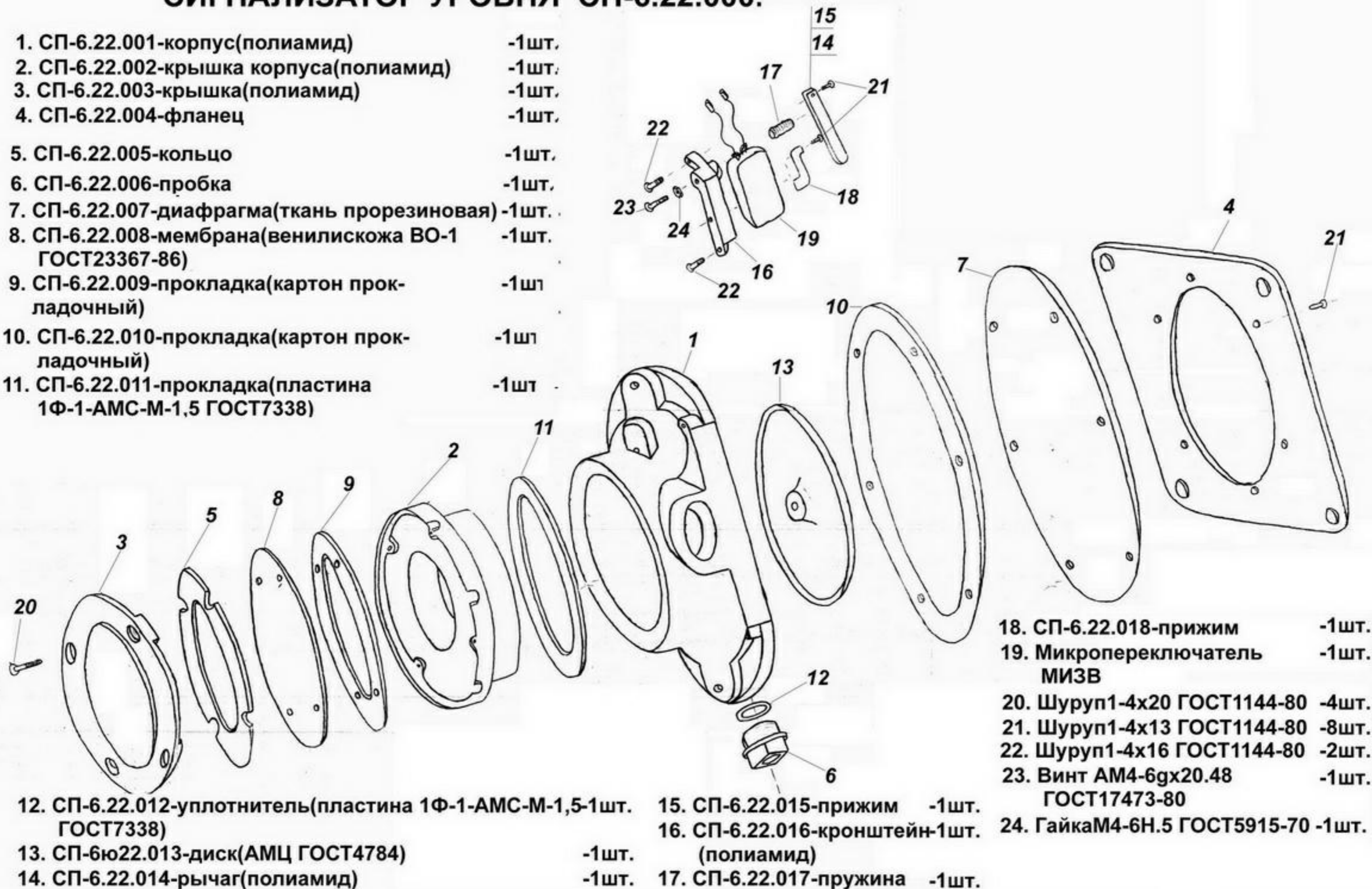

- |   |       |
|---|-------|
| 12. СП-6.22.012-уплотнитель(пластина 1Ф-1-АМС-М-1,5-1шт.<br>ГОСТ7338) | -1шт. |
| 13. СП-6.22.013-диск(АМЦ ГОСТ4784)                                    | -1шт. |
| 14. СП-6.22.014-рычаг(полиамид)                                       | -1шт. |

- |                                     |       |
|-------------------------------------|-------|
| 15. СП-6.22.015-прижим              | -1шт. |
| 16. СП-6.22.016-кронштейн(полиамид) | -1шт. |
| 17. СП-6.22.017-пружина             | -1шт. |

- |                                       |       |
|---------------------------------------|-------|
| 18. СП-6.22.018-прижим                | -1шт. |
| 19. Микропереключатель<br>МИЗВ        | -1шт. |
| 20. Шуруп1-4x20 ГОСТ1144-80           | -4шт. |
| 21. Шуруп1-4x13 ГОСТ1144-80           | -8шт. |
| 22. Шуруп1-4x16 ГОСТ1144-80           | -2шт. |
| 23. Винт АМ4-6gx20.48<br>ГОСТ17473-80 | -1шт. |
| 24. ГайкаМ4-6Н.5 ГОСТ5915-70          | -1шт. |

# СИСТЕМА ТЕХНОЛОГИЧЕСКОЙ БОРОЗДЫ СП-3.21.000. СП-4.21.000.

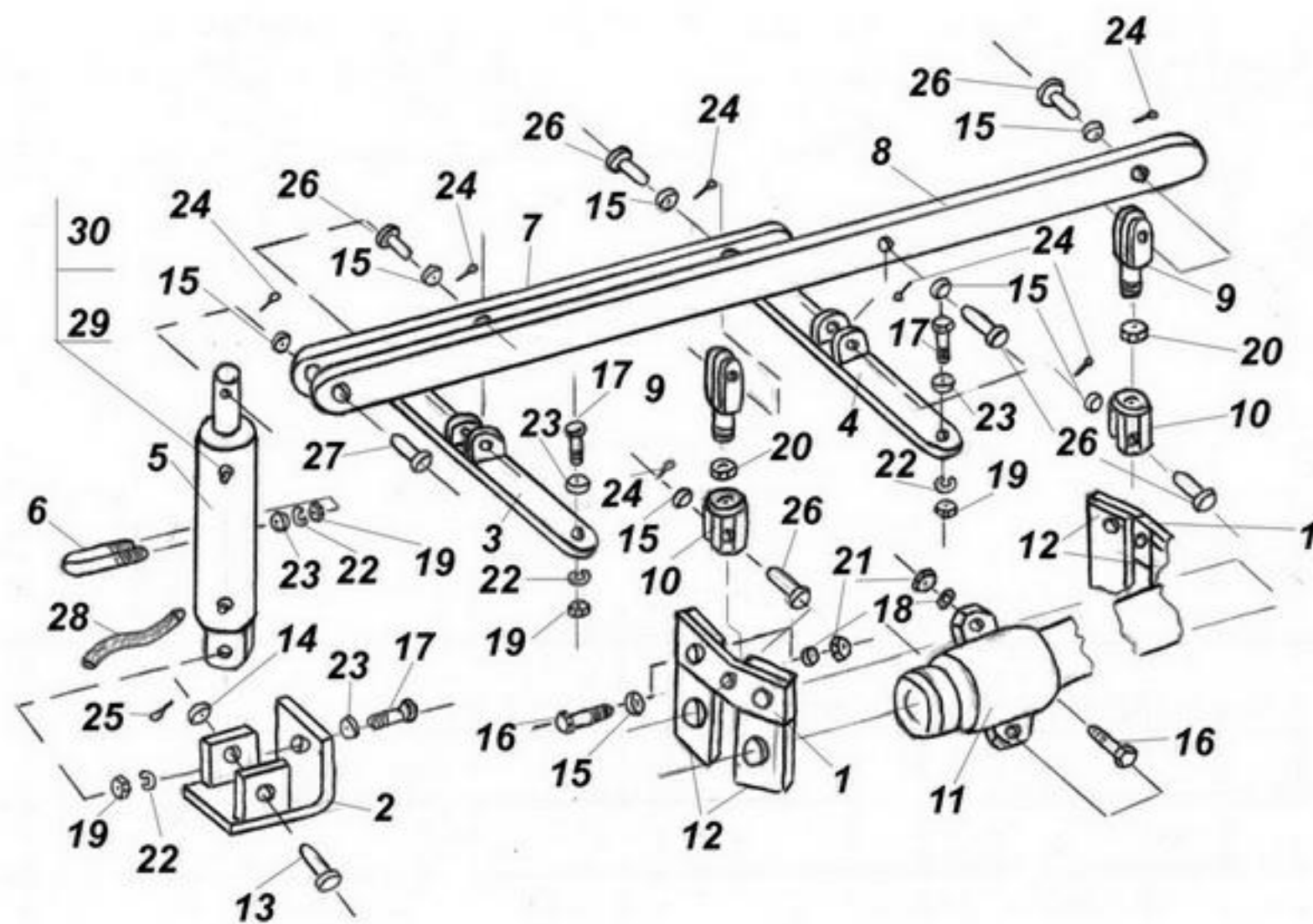

|  |           |
|--|-----------|
| 1. СП-4.21.108-пластина                      | -2/2шт.   |
| 2. СП-4.21.200-опора                         | -1/1шт.   |
| 3. СП-4.21.300-поперечина                    | -1/1шт.   |
| 4. СП-4.21.30-01-поперечина                  | -1/1шт.   |
| 5. 494.146.00-02-гидроцилиндр<br>клапанов    | -1/1шт.   |
| 6. СП-4.21.001-хомут                         | -1/1шт.   |
| 7. СП-3.21.005/СП-4.21.005<br>планка         | -1/1шт.   |
| 8. СП-3.21.006/СП-4.21.006<br>планка         | -1/1шт.   |
| 9. СП-4.21.007-тяга                          | -2/2шт.   |
| 10. СП-6.21.002-наконечник                   | -2/2шт.   |
| 11. СП-6.21.004-полуформа                    | -8/8шт.   |
| 12. СП-6.21.005-задвижка                     | -4/4шт.   |
| 13. 494363-ось                               | -1/1шт.   |
| 14. 646232-шайба                             | -2/2шт.   |
| 15. 646082-шайба                             | -18/18шт. |
| 16. БолтМ6-6gx25 ГОСТ7798-70                 | -12/12шт. |
| 17. БолтМ8-6gx25 ГОСТ7798-70                 | -6/6шт.   |
| 18. ГайкаМ6-6Н ГОСТ5915-70                   | -12/12шт. |
| 19. ГайкаМ8-6Н ГОСТ5915-70                   | -8/8шт.   |
| 20. ГайкаМ10-6Н ГОСТ5915-70                  | -2/2шт.   |
| 21. Шайба6.65Г ГОСТ6402-70                   | -12/12шт. |
| 22. Шайба8.65Г ГОСТ6402-70                   | -8/8шт.   |
| 23. 646492-шайба                             | -12/12шт. |
| 24. Шплинт2х16 ГОСТ397-79                    | -7/7шт.   |
| 25. Шплинт3,2х30 ГОСТ397-79                  | -2/2шт.   |
| 26. Ось6-6h12х25 ГОСТ9650-80                 | -6/6шт.   |
| 27. Ось6-6h12х30 ГОСТ9650-80                 | -1/1шт.   |
| 28. Н.036.83120-рукав выс. давления L=1610мм | -4/4шт.   |
| 29. Н.036.50.000-муфта разрывная             | -2/2шт.   |
| 30. н.036.02.002-штуцер проходной            | -2/2шт.   |

# СИСТЕМА ТЕХНОЛОГИЧЕСКОЙ БОРОЗДЫ СП-6.21.000.

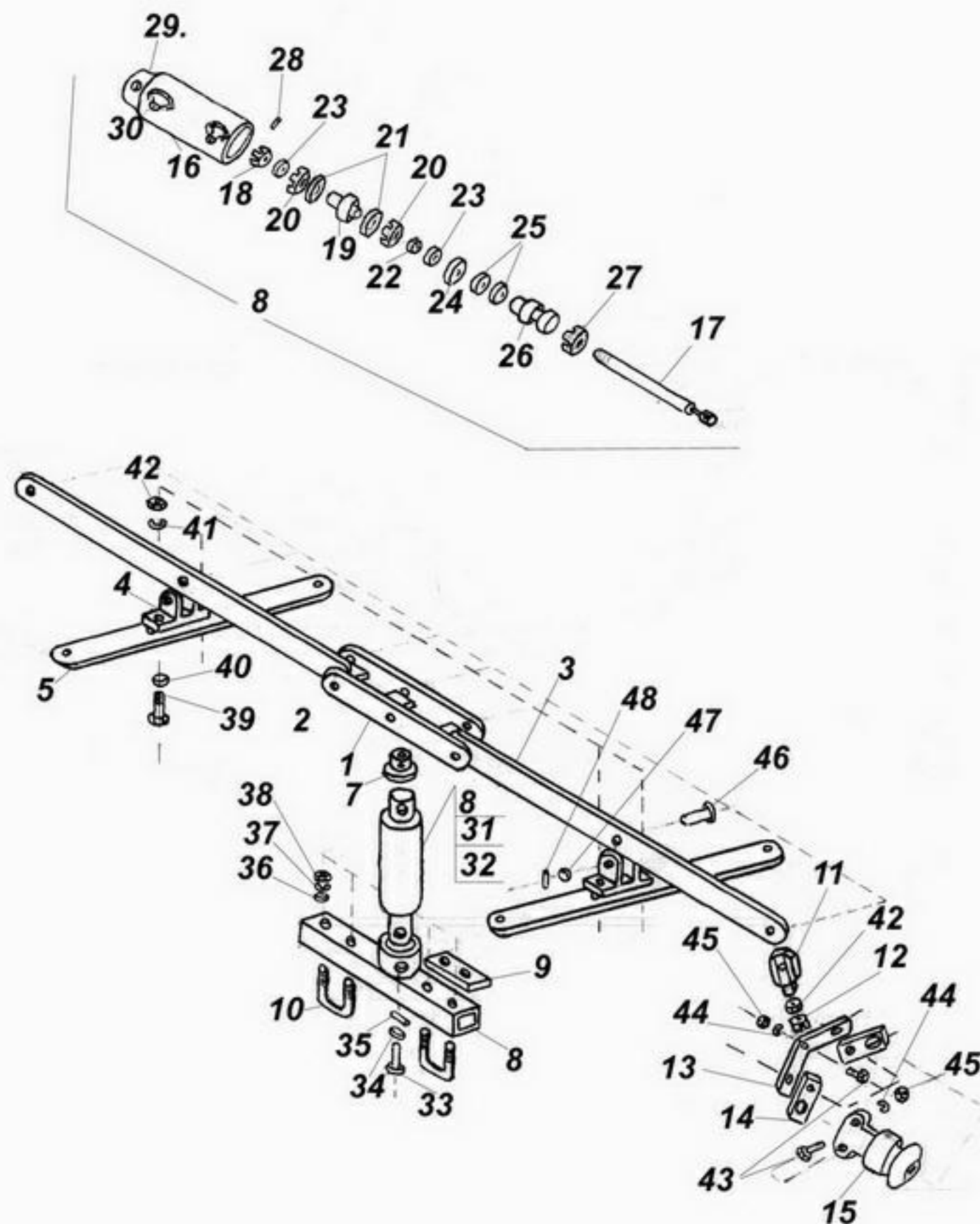

|   |       |                      |        |
|---|-------|----------------------|--------|
| 1. СП-6.21.400-перекладина              | -1шт. | 34. 646232-шайба17   | -2шт.  |
| 2. СП-6.21.006-планка правая            | -1шт. | 35. Шплинт3,2х30-019 | -2шт.  |
| 3. СП-6.21.007-планка левая             | -1шт. | ГОСТ397-79           |        |
| 4. СП-6.21.100-стойка                   | -2шт. | 36. 646492-шайба     | -4шт.  |
| 5. СП-6.21.003-перекладина              | -2шт. | 37. Шайба8.65Г       | -4шт.  |
| 6. СП-6.21.300-кронштейн                | -1шт. | ГОСТ6402-70          |        |
| 7. 214-втулка                           | -1шт. | 38. ГайкаМ8-6Н       | -4шт.  |
| 8. 494146.00-02-гидро-цилиндр клапанов  | -1шт. | ГОСТ5915-70          |        |
| 9. Сп-6.21.034-планка                   | -2шт. | 39. БолтМ10-6gx25    | -8шт.  |
| 10. СП-6.21.033-хомут                   | -2шт. | ГОСТ7798-70          |        |
| 11. СП-6.21.001-тяга                    | -2шт. | 40. 646981-шайба     | -16шт. |
| 12. СП-6.21.002-наконечник              | -2шт. | 41. Шайба10.65Г      | -8шт.  |
| 13. СП-4.21.108-пластина                | -2шт. | ГОСТ6402-70          |        |
| 14. СП-6.21.005-задвижка                | -4шт. | 42. ГайкаМ10-6Н      | -10шт. |
| 15. СП-6.21.004-полуформа               | -8шт. | ГОСТ5915-70          |        |
| 16. 494146.01-корпус                    | -1шт. | 43. БолтМ6-6gx25     | -12шт. |
| 17.494146.041-шток                      | -1шт. | ГОСТ7798-70          |        |
| 18. ГайкаМ12х1,25 ГОСТ5915-73           | -1шт. | 44. Шайба6.65Г       | -12шт. |
| 19. 494146.07-01А-поршень               | -1шт. | ГОСТ6402-70          |        |
| 20. Манжета1-38х28-1 ГОСТ14896          | -2шт. | 45. ГайкаМ6-6Н       | -12шт. |
| 21. 494146.09-кольцо защитное           | -2шт. | ГОСТ5915-70          |        |
| 22. Кольцо014-018-2,5 ГОСТ9833-73       | -1шт. | 46. СП-6.21.008-     | -9шт.  |
| 23. 494146.08-шайба                     | -2шт. | ось                  |        |
| 24. Кольцо030-038-46 ГОСТ9833-73        | -1шт. | 47. 646082-шайба     | -26шт. |
| 25. Кольцо020-026-36 ГОСТ9833-73        | -2шт. | 6,4х12х1,5           |        |
| 26. 494146.06-гайка                     | -1шт. | 48. Шплинт2х16-019   | -9шт.  |
| 27. Манжета1-20х40 ГОСТ8152             | -1шт. | ГОСТ397-79           |        |
| 28. Шплинт25х25-019 ГОСТ397-79          | -1шт. |                      |        |
| 29. 494146.02-хвостовик                 | -1шт. |                      |        |
| 30. СП-6.00.40-штуцер                   | -2шт. |                      |        |
| 31. Н.36.83.120-шланг высокого давления | -2шт. |                      |        |
| 32. Н.036.50.100-корпус в сборе левый   | -2шт. |                      |        |
| 33. 494363-01-ось                       | -1шт. |                      |        |

# СЛЕДОУКАЗАТЕЛЬ ПРАВЫЙ СП-3.03.000/ ЛЕВЫЙ СП-3.03.000-01

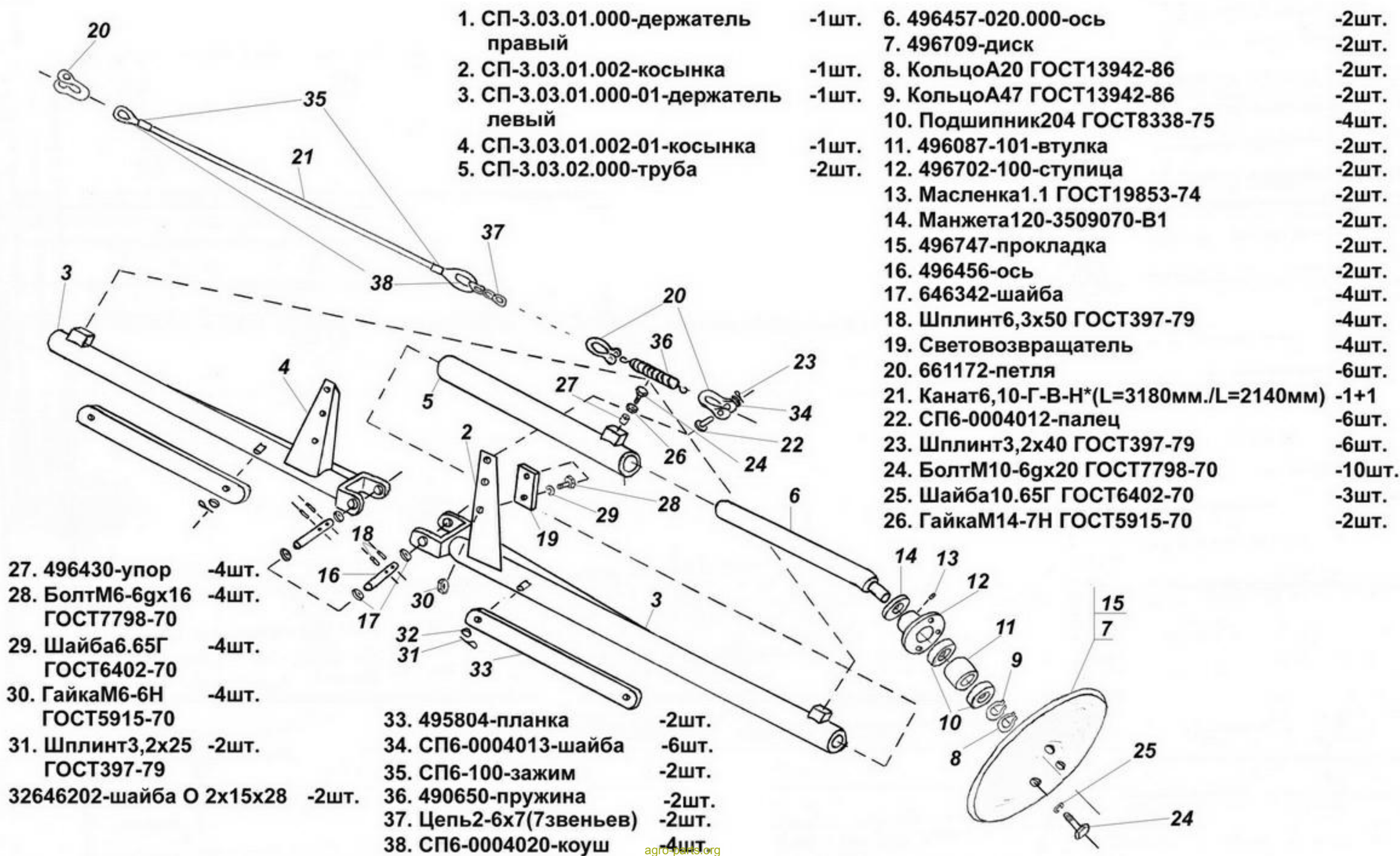

# СЛЕДОУКАЗАТЕЛЬ ПРАВЫЙ СП-4.03.000 ЛЕВЫЙ СП-4.03.000-01

Позиции 1-4;6-38 аналогичны сеялке  
СПУ-3. Позиция 5. СП-4.03.02.003-тру-  
ба-2шт.

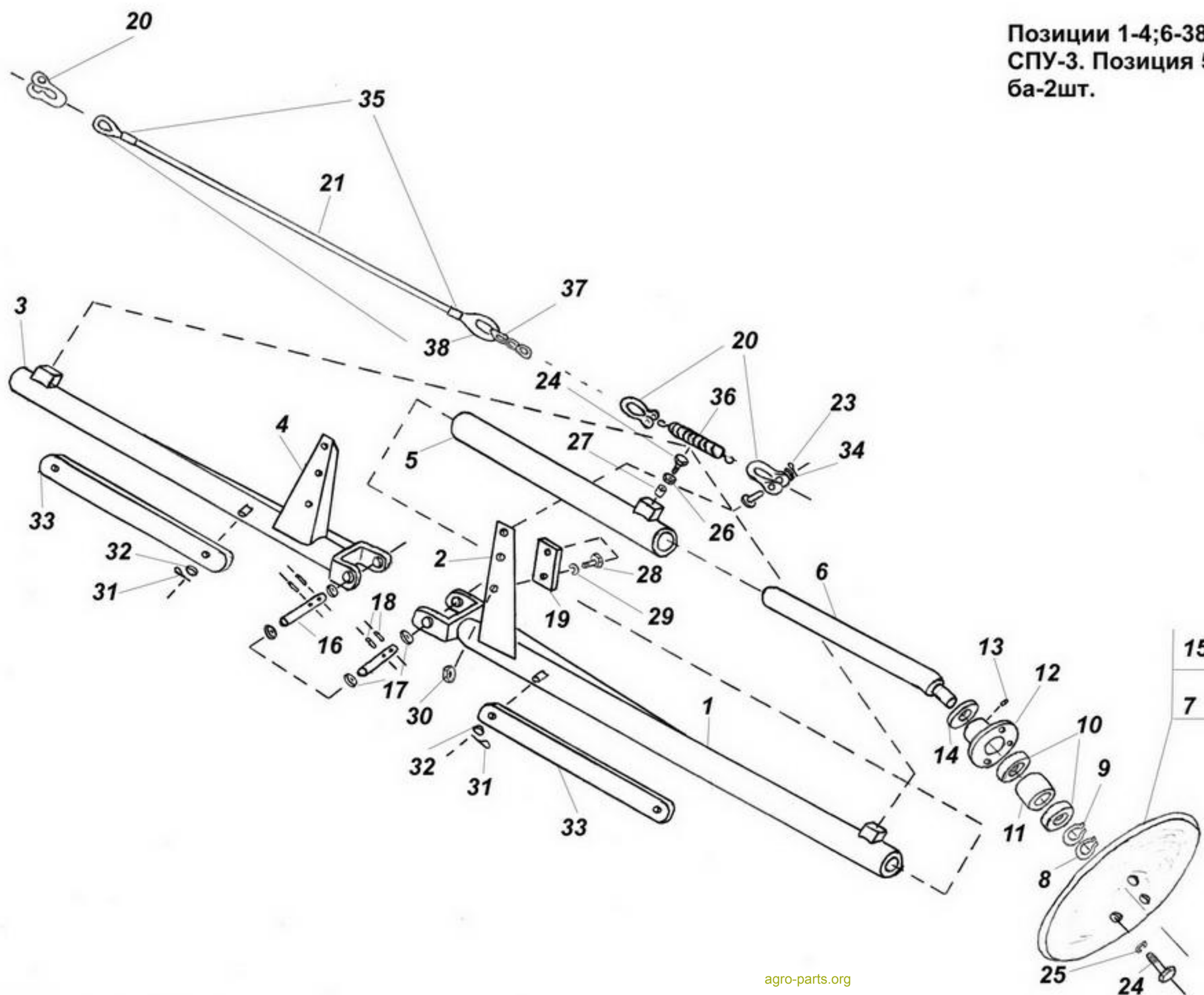

# **СЛЕДОУКАЗАТЕЛЬ СП-6.03.000(-01).**

|                                |       |                               |       |
|--------------------------------|-------|-------------------------------|-------|
| 1. СП6.03.01.000-труба         | -2шт. | 11. 496087-101-втулка         | -2шт. |
| 2. 496430-упор                 | -4шт. | 12. Подшипник204 ГОСТ8338-75  | -4шт. |
| 3. 496456-ось                  | -2шт. | 13. КольцоА20 ГОСТ13942-86    | -2шт. |
| 4. 646342-шайба                | -4шт. | 14. КольцоА47 ГОСТ19343-86    | -2шт. |
| 5. Шплинт6,3х50.019 ГОСТ397-79 | -4шт. | 15. 496709-диск               | -2шт. |
| 6. 496657-010.00-ось           | -2шт. | 16. Шайба10.65Г ГОСТ6402-70   | -6шт. |
| 7. Масленка1.1 ГОСТ19853-74    | -2шт. | 17. БолтМ10-6gx20 ГОСТ7798-70 | -6шт. |
| 8. 496702-100-ступица          | -2шт. | 18. БолтМ6-8gx20 ГОСТ7798-70  | -8шт. |
| 9. 496647-прокладка            | -2шт. | 19. ГайкаМ6 ГОСТ5915-70       | -8шт. |
| 10. Манжета120-3509078-В1      | -2шт. | 20. Шайба6.65Г ГОСТ6402-70    | -8шт. |

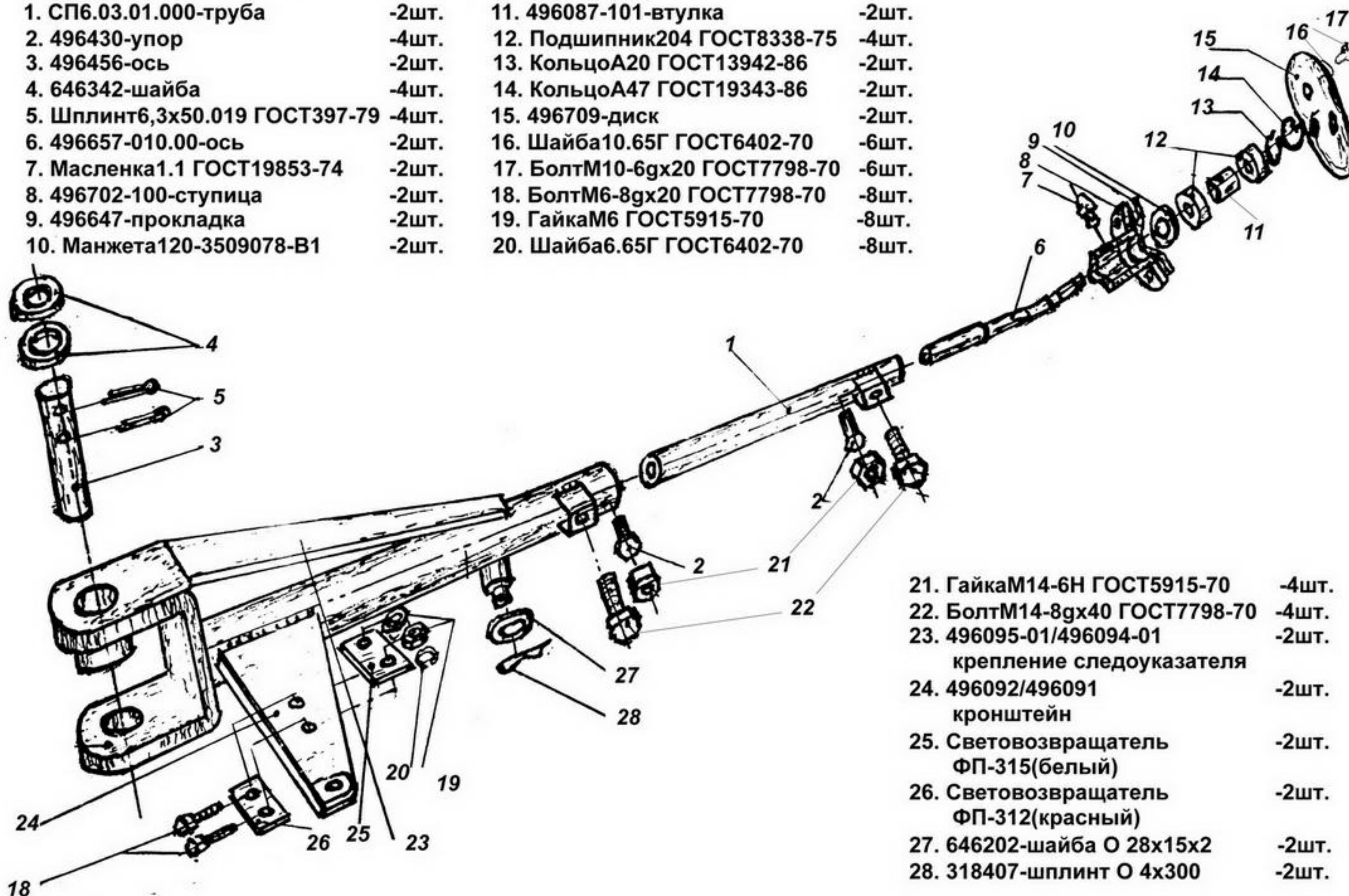

|   |       |
|---|-------|
| 21. ГайкаМ14-6Н ГОСТ5915-70                         | -4шт. |
| 22. БолтМ14-8gx40 ГОСТ7798-70                       | -4шт. |
| 23. 496095-01/496094-01<br>крепление следоуказателя | -2шт. |
| 24. 496092/496091<br>кронштейн                      | -2шт. |
| 25. Световозвращатель<br>ФП-315(белый)              | -2шт. |
| 26. Световозвращатель<br>ФП-312(красный)            | -2шт. |
| 27. 646202-шайба О 28х15х2                          | -2шт. |
| 28. 318407-шплинт О 4х300                           | -2шт. |

# СНИЦА ТРАНСПОРТНАЯ СП-6.12.000.

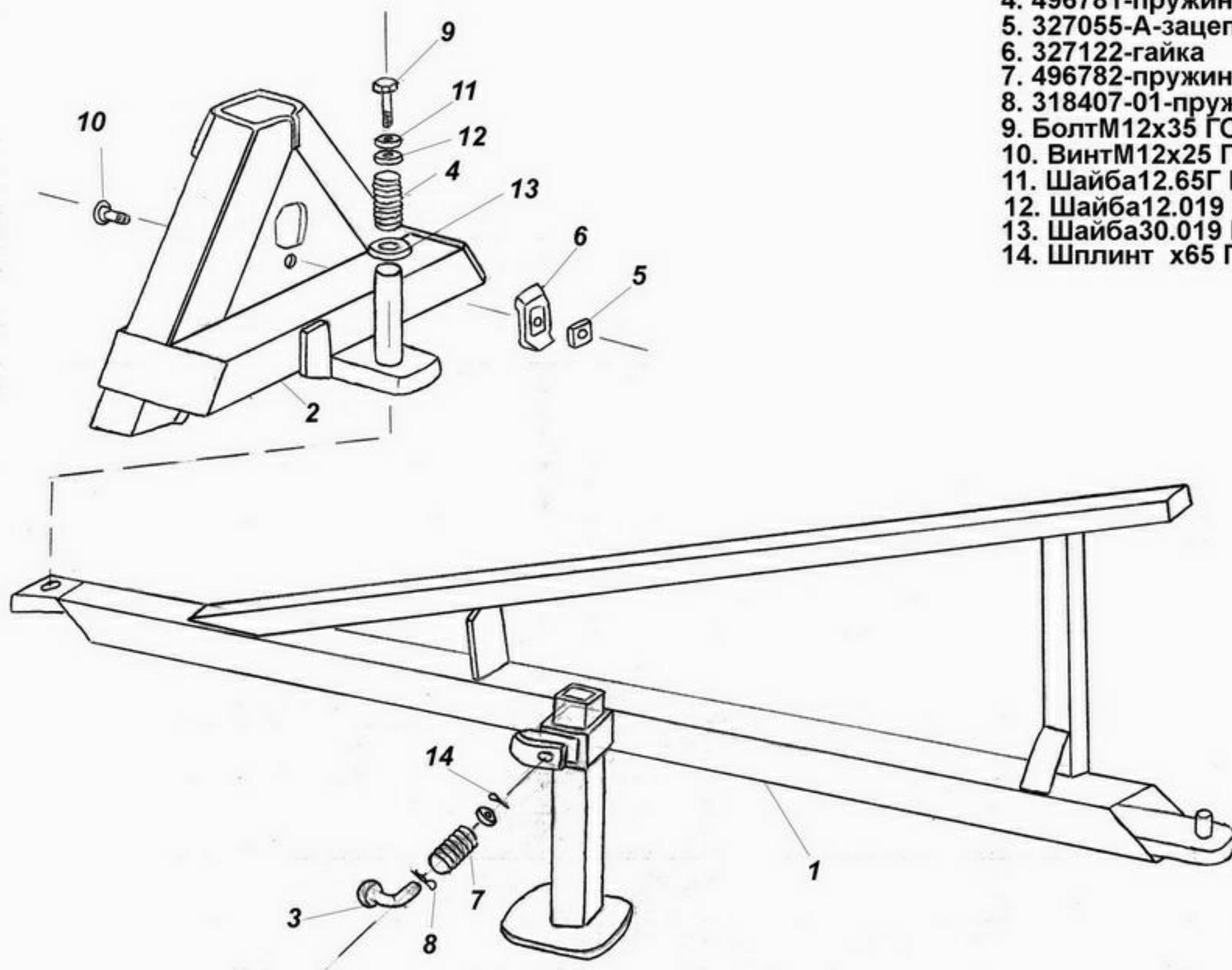

- |                              |       |
|------------------------------|-------|
| 1. 496079-сница              | -1шт. |
| 2. 496084-треугольник        | -1шт. |
| 3. 496083-ось                | -1шт. |
| 4. 496781-пружина            | -1шт. |
| 5. 327055-А-зацеп            | -1шт. |
| 6. 327122-гайка              | -1шт. |
| 7. 496782-пружина            | -1шт. |
| 8. 318407-01-пружина         | -1шт. |
| 9. БолтМ12х35 ГОСТ7798-70    | -1шт. |
| 10. ВинтМ12х25 ГОСТ17475-80  | -1шт. |
| 11. Шайба12.65Г ГОСТ6402-70  | -1шт. |
| 12. Шайба12.019 ГОСТ6958-78  | -1шт. |
| 13. Шайба30.019 ГОСТ10450-78 | -1шт. |
| 14. Шплинт х65 ГОСТ397-78    | -1шт. |

# СОШНИК ДИСКОВЫЙ КОРОТКИЙ

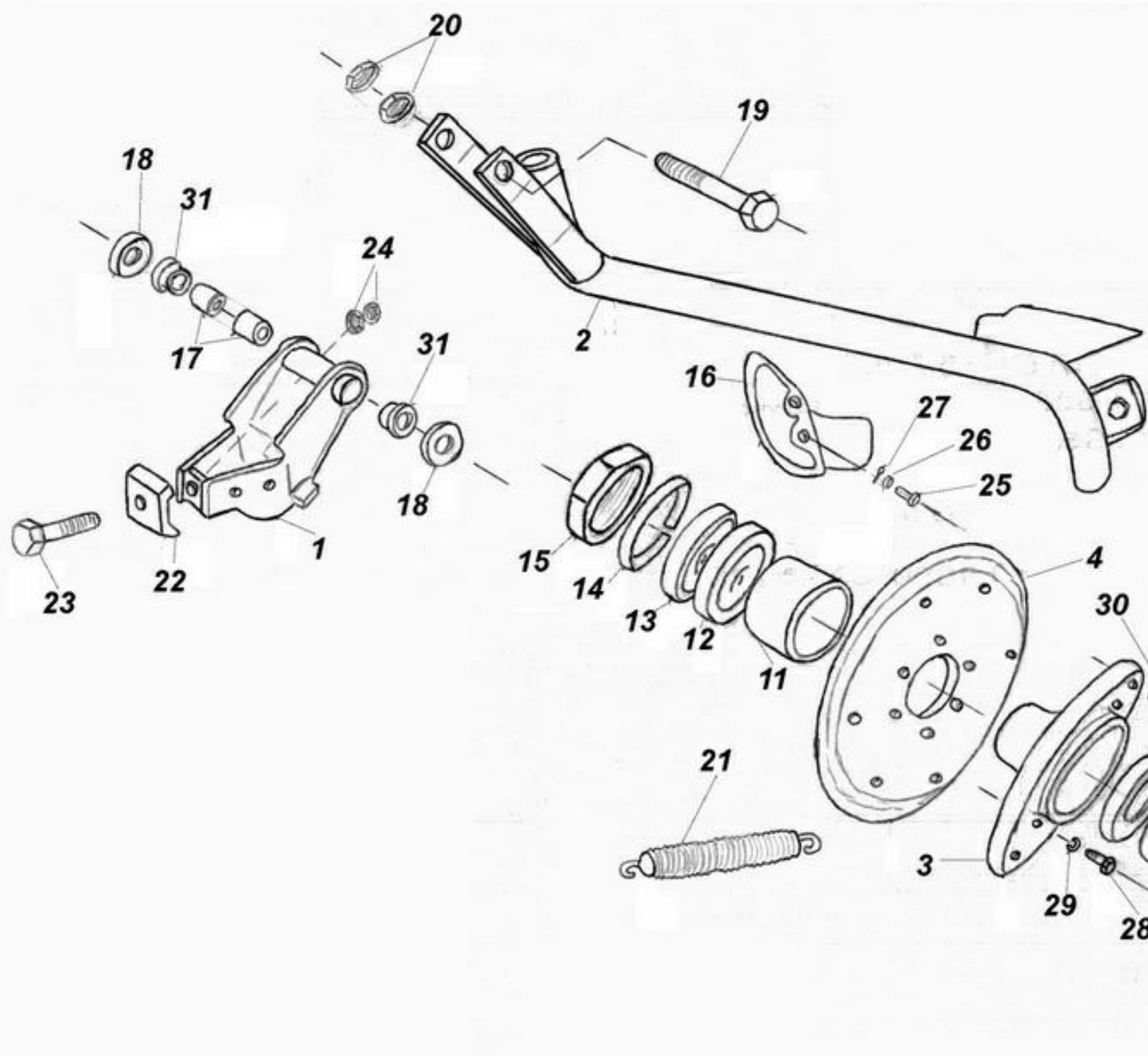

- |   |       |
|---|-------|
| 1. СП6Д.14.110-кронштейн сошника короткий | -1шт. |
| 2. СП6Д.14.120-труба короткая             | -1шт. |
| 3. СП6Д.14.191Л-ступица                   | -1шт. |
| 4. СП6Д.14.192-диск                       | -1шт. |
| 5. СП6Д.14.161-ось                        | -1шт. |
| 6. СП6Д.14.162-крышка                     | -1шт. |
| 7. СП6Д.14.163-прокладка                  | -1шт. |
| 8. Кольцо Б40 ГОСТ13943                   | -1шт. |
| 9. Подшипник 180203 ГОСТ8338-75           | -2шт. |
| 10. СП6Д.14.165-шайба О 17,2x23x1         | -1шт. |
| 11. СП6Д.14.164-втулка                    | -1шт. |
| 12. Манжета 1-22x40-3 ГОСТ8752            | -1шт. |
| 13. СП6Д.14.166-крышка                    | -1шт. |
| 14. Шайба 16.65Г ГОСТ6402-70              | -1шт. |
| 15. Гайка М16 ГОСТ5915-70                 | -1шт. |
| 16. СП6Д.14.170-клапан                    | -1шт. |
| 17. СП6Д.14.101-втулка                    | -2шт. |
| 18. СП6Д.14.103-кольцо                    | -2шт. |
| 19. СП6Д.14.104-болт                      | -1шт. |
| 20. Гайка М12 ГОСТ5915-70                 | -2шт. |
| 21. СП6Д.14.001-пружина                   | -1шт. |
| 22. 494574-01-прижим                      | -1шт. |
| 23. Болт М14-8gx60 ГОСТ7798-70            | -1шт. |
| 24. Гайка М14-6Н.5 ГОСТ5915-70            | -2шт. |
| 25. СП6Д.14.105-ось                       | -1шт. |
| 26. 646492-шайба О 8,4x20x2               | -1шт. |
| 27. Шплинт 3,2x18 ГОСТ397-79              | -1шт. |
| 28. Болт М6x16 ГОСТ7798-70                | -3шт. |
| 29. Шайба 6.65Г ГОСТ6402-70               | -3шт. |
| 30. Заклепка О6x18 ГОСТ14797              | -6шт. |
| 31. СП6Д.14.102-втулка                    | -2шт. |

# СОШНИК ДИСКОВЫЙ ДЛИННЫЙ

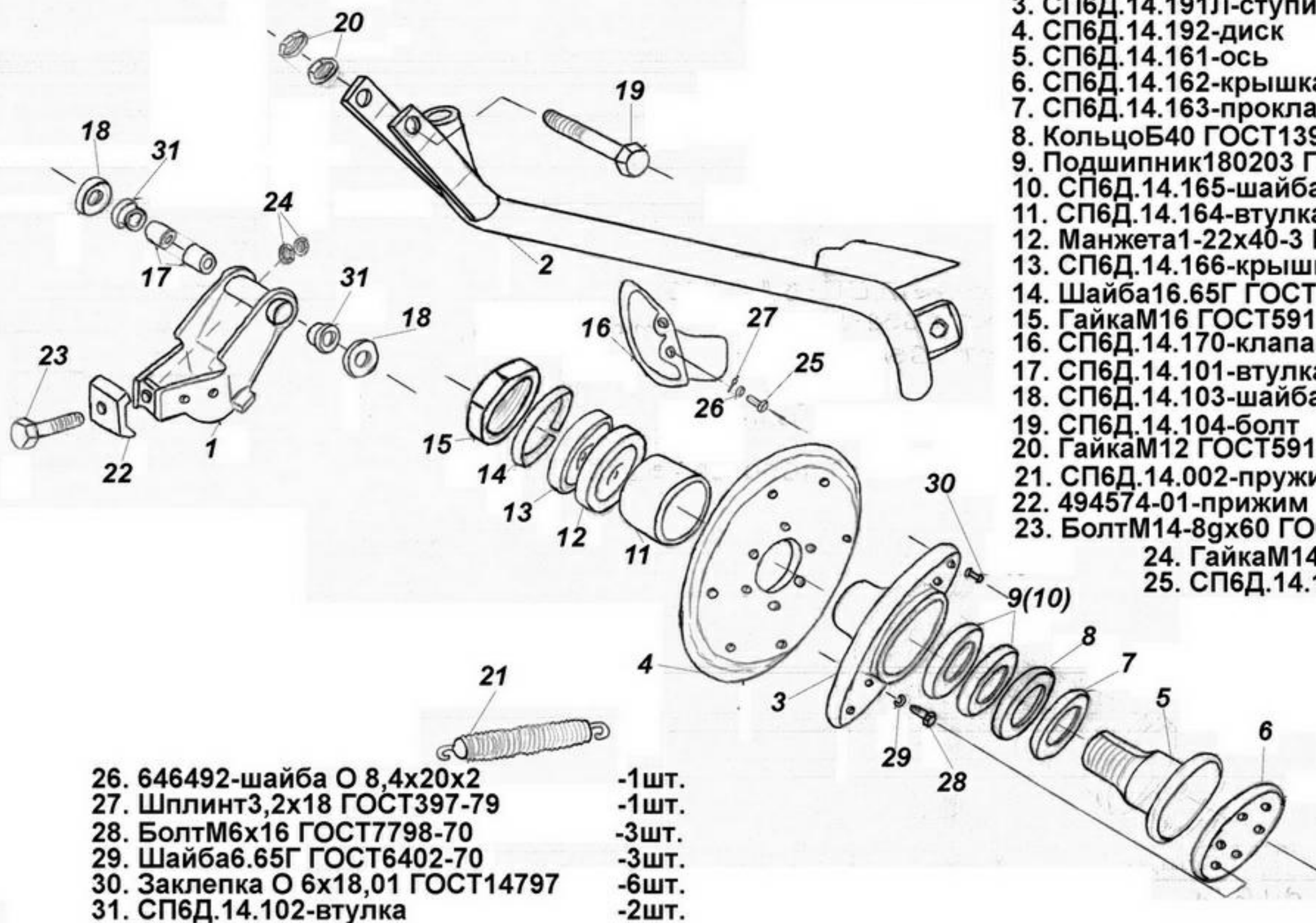

- |  |       |
|--|-------|
| 1. СП6Д.14.210-кронштейн сошника длинный | -1шт. |
| 2. СП6Д.14.220-труба длинная             | -1шт. |
| 3. СП6Д.14.191Л-ступица                  | -1шт. |
| 4. СП6Д.14.192-диск                      | -1шт. |
| 5. СП6Д.14.161-ось                       | -1шт. |
| 6. СП6Д.14.162-крышка                    | -1шт. |
| 7. СП6Д.14.163-прокладка                 | -1шт. |
| 8. КольцоБ40 ГОСТ13943                   | -1шт. |
| 9. Подшипник180203 ГОСТ8338-75           | -2шт. |
| 10. СП6Д.14.165-шайба О 17,2х23х1        | -1шт. |
| 11. СП6Д.14.164-втулка                   | -1шт. |
| 12. Манжета1-22х40-3 ГОСТ8752            | -1шт. |
| 13. СП6Д.14.166-крышка                   | -1шт. |
| 14. Шайба16.65Г ГОСТ6402-70              | -1шт. |
| 15. ГайкаМ16 ГОСТ5915-70                 | -1шт. |
| 16. СП6Д.14.170-клапан                   | -1шт. |
| 17. СП6Д.14.101-втулка                   | -2шт. |
| 18. СП6Д.14.103-шайба                    | -2шт. |
| 19. СП6Д.14.104-болт                     | -1шт. |
| 20. ГайкаМ12 ГОСТ5915-70                 | -2шт. |
| 21. СП6Д.14.002-пружина                  | -1шт. |
| 22. 494574-01-прижим                     | -1шт. |
| 23. БолтМ14-8gx60 ГОСТ7798-70            | -1шт. |
| 24. ГайкаМ14-6Н.5 ГОСТ5915-70            | -2шт. |
| 25. СП6Д.14.105-ось                      | -1шт. |

- |                                  |       |
|----------------------------------|-------|
| 26. 646492-шайба О 8,4х20х2      | -1шт. |
| 27. Шплинт3,2х18 ГОСТ397-79      | -1шт. |
| 28. БолтМ6х16 ГОСТ7798-70        | -3шт. |
| 29. Шайба6.65Г ГОСТ6402-70       | -3шт. |
| 30. Закlepка О 6х18,01 ГОСТ14797 | -6шт. |
| 31. СП6Д.14.102-втулка           | -2шт. |

# ТЕНТ СП-3.19.000.

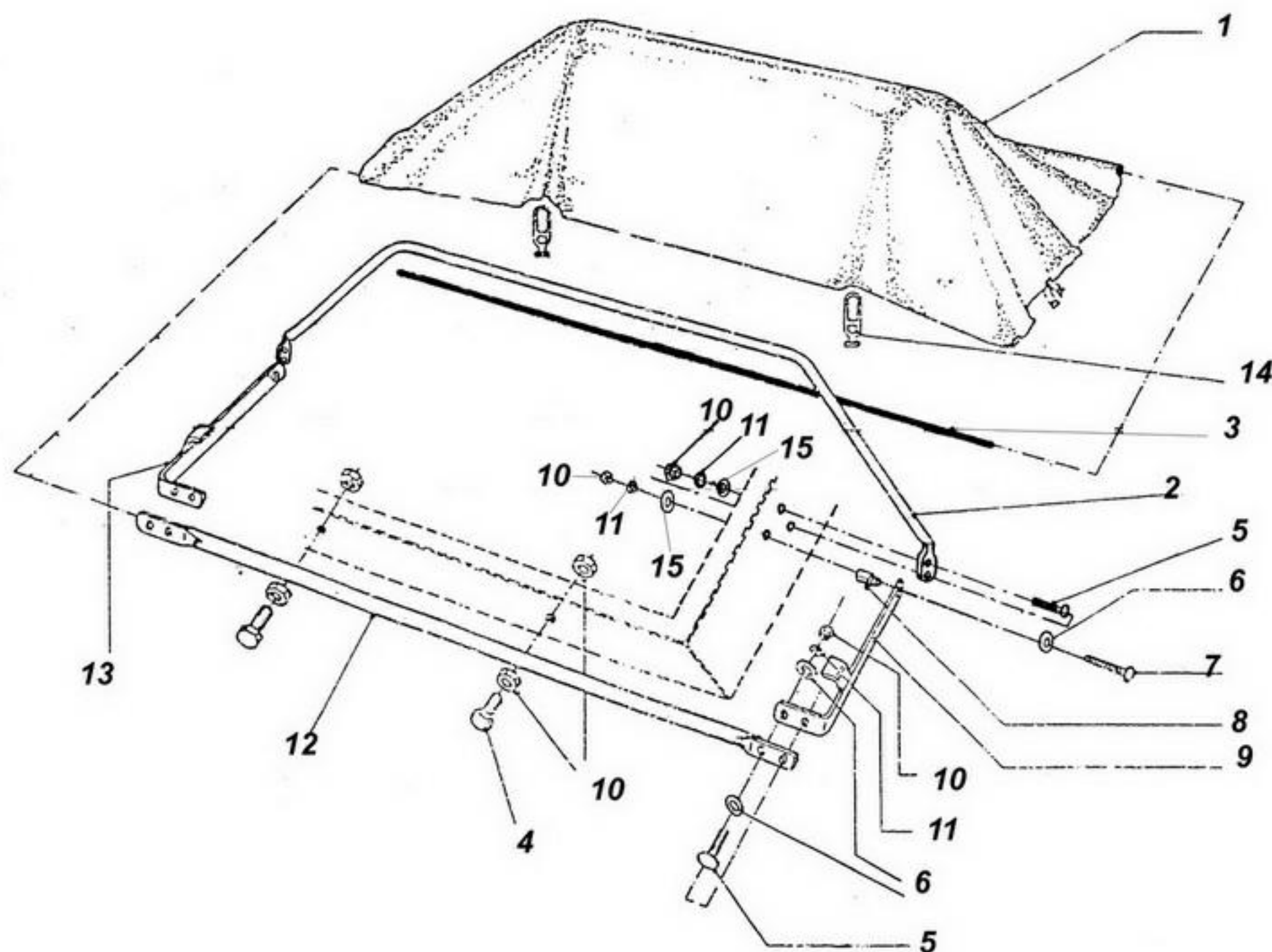

- |                             |        |
|-----------------------------|--------|
| 1. СП-9.19.200-тент         | -1шт.  |
| 2. СП-3.19.001-скоба        | -1шт.  |
| 3. СП-3.19.003-труба        | -1шт.  |
| 4. БолтМ8-8gx45 ГОСТ7798-70 | -4шт.  |
| 5. БолтМ8-6gx25 ГОСТ7798-70 | -8шт.  |
| 6. 646492-шайба             | -10шт. |
| 7. БолтМ8-8gx50 ГОСТ7798-70 | -2шт.  |
| 8. 494326-втулка            | -2шт.  |
| 9. 494186-скоба правая      | -1шт.  |
| 10. ГайкаМ8-7Н ГОСТ5915-70  | -18шт. |
| 11. Шайба8.65Г ГОСТ6402-70  | -10шт. |
| 12. СП-3.19.002-труба       | -1шт.  |
| 13. 494185-скоба левая      | -1шт.  |
| 14. 494907-застежка         | -4шт.  |
| 15. 646123-шайба            | -6шт.  |

# ТЕНТ В СБОРЕ СП-6.19.000.

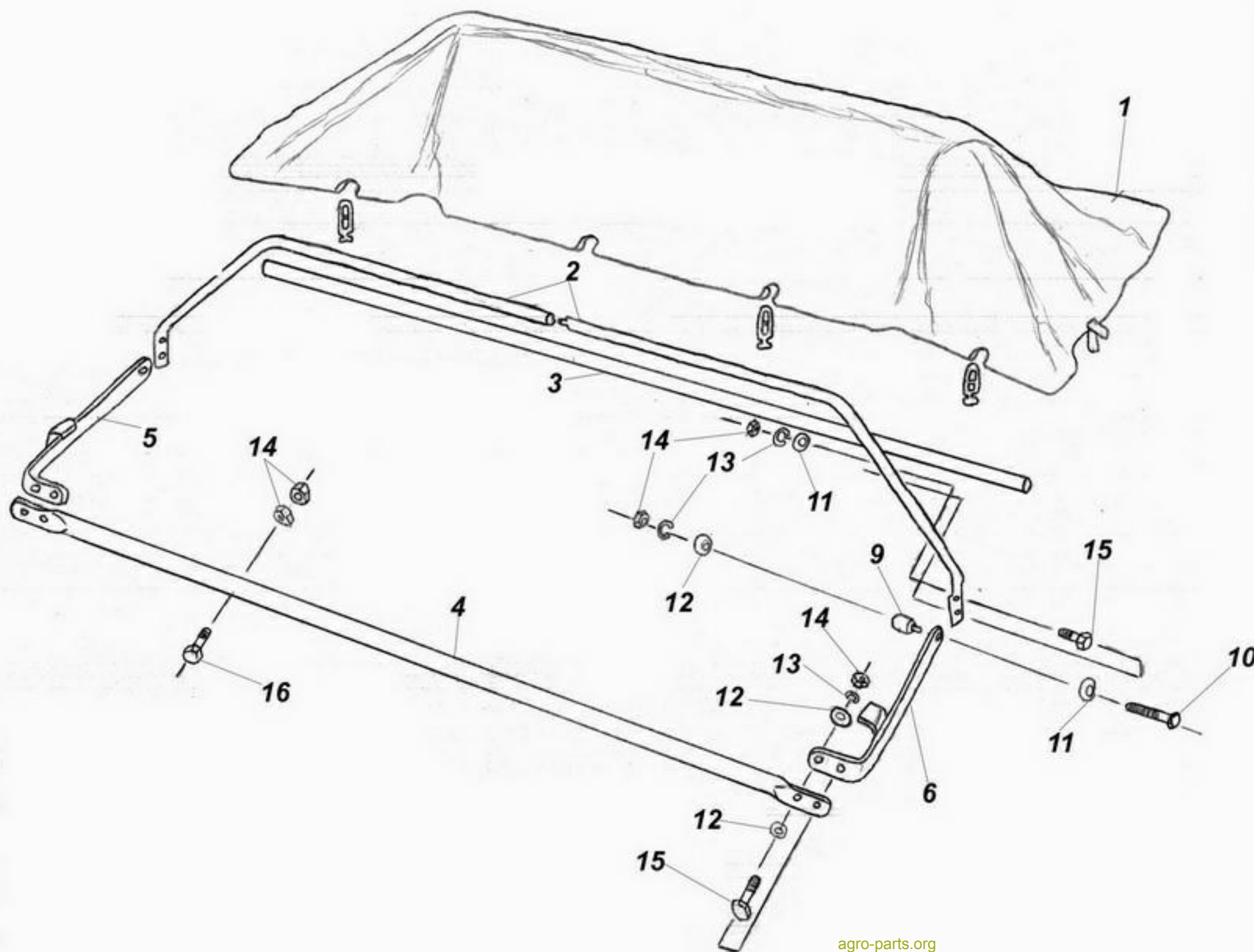

- |                             |        |
|-----------------------------|--------|
| 1. 495832-тент              | -1шт.  |
| 2. 496435.00-труба(в сборе) | -1шт.  |
| 3. 496434.01-труба          | -1шт.  |
| 4.496433.01-труба           | -1шт.  |
| 5. 494185-скоба левая       | -1шт.  |
| 6. 494186-скоба правая      | -1шт.  |
| 7. 495830-ремешок           | -4шт.  |
| 8.494907-державка           | -8шт.  |
| 9. 494326-втулка            | -2шт.  |
| 10. БолтМ8х50 ГОСТ7798-70   | -2шт.  |
| 11. 646123-шайба О 8,4х27х2 | -6шт.  |
| 12. 646492-шайба О 8,4х20х2 | -10шт. |
| 13. Шайба8.65Г ГОСТ6402-70  | -10шт. |
| 14. ГайкаМ8 ГОСТ5915-70     | -26шт. |
| 15. БолтМ8х25 ГОСТ7798-70   | -8шт.  |
| 16. БолтМ8х45 ГОСТ7798-70   | -8шт.  |

# **ТРОС СЛЕДОУКАЗАТЕЛЯ 496801/496802.**

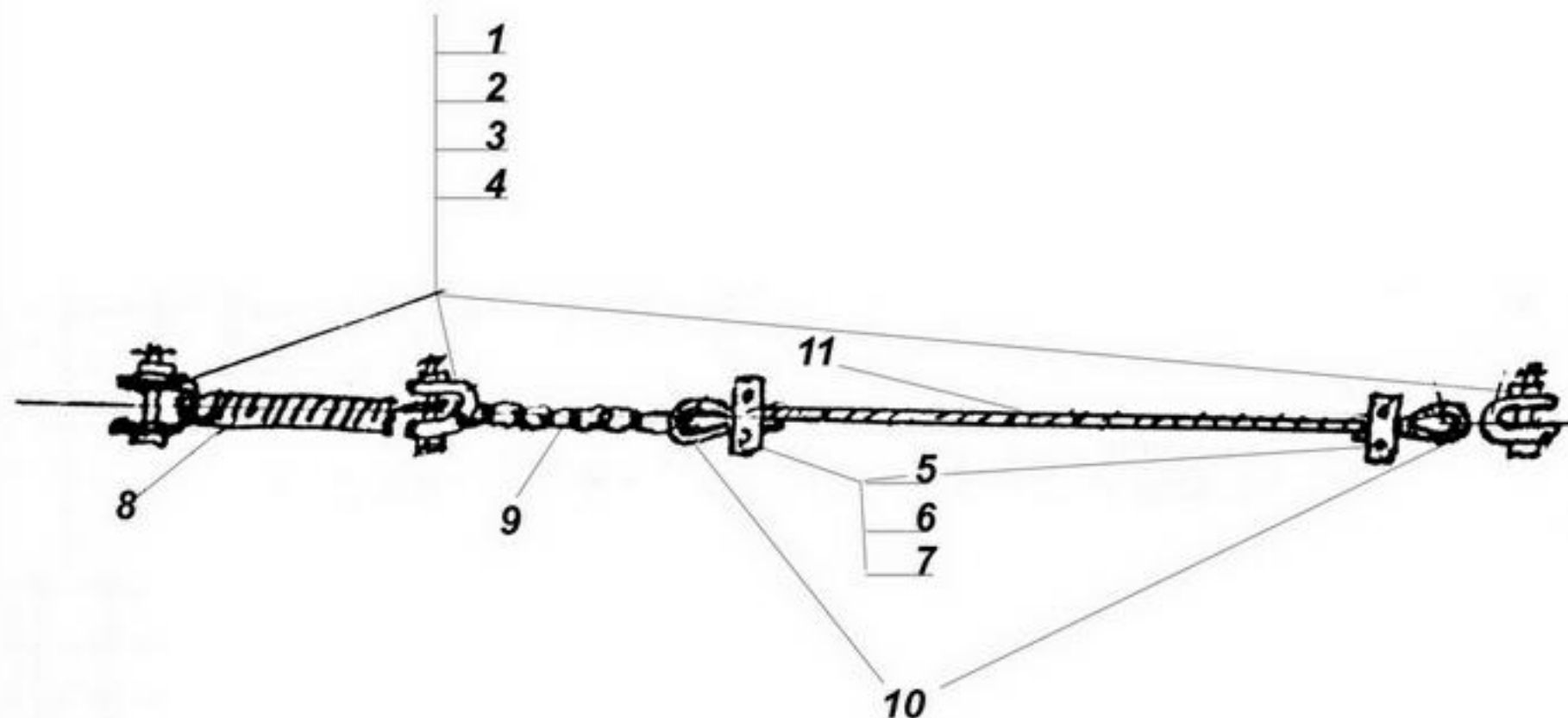

- |   |        |
|---|--------|
| 1. 661172-петля                                       | -6шт.  |
| 2. СП6-0004012-палец                                  | -6шт.  |
| 3. СП6-0004013-шайба О 20х11х4                        | -6шт.  |
| 4. Шплинт 3,2х25 ГОСТ397-79                           | -6шт.  |
| 5. СП6-101-планка                                     | -8шт.  |
| 6. Болт М8-7х45 ГОСТ7798-70                           | -8шт.  |
| 7. Гайка М8-7Н ГОСТ5915-70                            | -16шт. |
| 8. 490650-пружина                                     | -2шт.  |
| 9. Цепь 2-6х27(7-звеньев)<br>ГОСТ7070-75              | -2шт.  |
| 10. СП6-0004020-коуш                                  | -4шт.  |
| 11. 496802-01-канат 6,10-Г-В-Н*<br>(правый L=3180мм.) | -2шт.  |
| 496801-02-канат 6,10-Г-В-Н*<br>(левый L=2140мм.)      | -2шт.  |

# ШЛЕЙФ-ЗАГОРТАЧ СП-3.16.000./ СП-4.16.000.

|   |       |                               |            |                                |       |
|---|-------|-------------------------------|------------|--------------------------------|-------|
| 1. СПЗД.16.100-кронштейн<br>загортача левый         | -1шт. | 4. СПЗД.16.300/СПЗД.16.300-01 | -1/1шт.    | 11. 315126-А-прижим            | -3шт. |
| 2. СПЗД.16.100-01-кронштейн<br>загортача правый     | -1шт. | 5. 495833-звено               | -96/101шт. | 12. 494339-фиксатор            | -2шт. |
| 3. СПЗД.16.200-кронштейн<br>загортача промежуточный | -1шт. | 6. 495833-01-звено            | -3/4шт.    | 13. 494783-наконечник          | -2шт. |
|   |       | 7. СПЗД.16.120-поводок        | -2шт.      | 14. СПЗД.16.101-палец          | -3шт. |
|   |       | 8. СПЗД.16.210-держатель      | -1шт.      | 15. 646232-шайба О 30х17х2     | -3шт. |
|   |       | 9. СПЗД.16.111-труба          | -2шт.      | 16. Шплинт4х28 ГОСТ397-79      | -3шт. |
|   |       | 10. 315481Б-профиль           | -3шт.      | 17. БолтМ16-8gx140 ГОСТ7798-70 | -3шт. |
|   |       |                               |            | 18. ГайкаМ16-6Н ГОСТ5915-70    | -9шт. |

