

Заводской номер комплекса  
(соответствует номеру измельчителя самоходного)

---

**КОМПЛЕКС КОРМОУБОРОЧНЫЙ ВЫСОКОПРОИЗВОДИТЕЛЬНЫЙ**

**КВК-800 «ПАЛЕССЕ FS80-7»**

**(Измельчитель самоходный КВС-7-0100000)**

**Каталог деталей и сборочных единиц**

**КВС-7-0100000 КДС**

2017



## 1 ПРАВИЛА ПОЛЬЗОВАНИЯ КАТАЛОГОМ

Каталог деталей и сборочных единиц предназначен для составления заявок на запасные части, необходимые при техническом обслуживании и ремонте комплекса КВК-800.

Каталоги деталей и сборочных единиц адаптеров, входящих в состав комплекса, отдельными документами прикладываются к адаптерам.

Каталог содержит перечень деталей и сборочных единиц комплекса, сведения об их количестве на сборочную единицу. Каталог иллюстрирован.

При составлении заявок на запасные части достаточно в указателе рисунков правильно определить номер рисунка, на рисунке номер позиции детали или сборочной единицы и в спецификации напротив соответствующей позиции в графе «Обозначение» – искомую деталь или сборочную единицу.

В спецификациях сборочные единицы и детали расположены следующим образом:

- оригинальные сборочные единицы;
- заимствованные сборочные единицы;
- оригинальные детали;
- заимствованные детали;
- стандартные изделия.

Обозначения сборочных единиц и деталей в группе и подгруппе приведены в возрастающем порядке.

В обозначение стандартных изделий входят параметры изделия и последними цифрами после тире – обозначение ГОСТа на данное изделие.

Настоящий каталог деталей и сборочных единиц соответствует технической документации по состоянию на апрель 2017 года.

Изготовитель постоянно проводит работы по совершенствованию конструкции комплекса КВК-800, в связи с чем возможны отдельные изменения в конструкции, не отраженные в настоящем каталоге.

## 2 УКАЗАТЕЛЬ РИСУНКОВ

№ рис	Наименование рисунка	Стр.	№ рис	Наименование рисунка	Стр.
1	Измельчитель самоходный КВС-7-0100000 (вид справа)	12	14	Корпус КВС-2-0111180	51
2	Измельчитель самоходный КВС-7-0100000 (вид слева)	16	15	Редуктор верхних валов КВС-2-0112000	53
3	Измельчитель самоходный КВС-7-0100000 (вид спереди)	19	16	Вальцы нижние КВС-2-0111200Г-01	57
4	Установка площадки входа КВС-2-0124000 (лист 1)	22	17	Валец передний нижний КВС-1-0111210А-02	61
5	Установка площадки входа КВС-2-0124000 (лист 2)	25	18	Датчик металлодетектора КВС-2-0701300-03	63
6	Аппарат питающе-измельчающий КВС-2-0110000А	29	19	Редуктор нижних валов КВС-2-0113000	64
7	Аппарат питающий КВС-2-0111000В	30	20	Коробка передач КВС-2-0114100А (корпуса и крышки)	67
8	Установка рамы верхней КВС-2-0111300Б	33	21	Коробка передач КВС-2-0114100А (валы и шестерни)	70
9	Установка карданного вала КВС-1-0119000-01	37	22	Установка рычага КВС-2-0114020А	72
10	Пружины аппарата питающего	40	23	Муфта КГС 0100120	74
11	Датчик камнедетектора КВС-1-0111070-01	43	24	Установка гидромотора привода питающего аппарата КВС-2-0604210	75
12	Контрпривод КВС-1-0111170А	46	25	Аппарат измельчающий КВС-2-0115000Б	77
13	Вальцы верхние КВС-2-0111100	48	26	Установка поддона КВС-2-0115050	81
			27	Установка барабана КВС-2-0115430	83



№ рис	Наименование рисунка	Стр.	№ рис	Наименование рисунка	Стр.
28	Установка рычагов КВС-2-0117020 и КВС-2-0117020-01	89	42	Устройство доизмельчающее КВС-1-0148310	125
29	Привод КВС-1-0115140Б	93	43	Устройство доизмельчающее КВС-1-0148310 (установка кожухов)	127
30	Подбрусник КВС-2-0117050А	94	44	Устройство доизмельчающее КВС-1-0148310 (установка верхнего вальца)	130
31	Датчик положения КВС-1-0701500-01	96	45	Устройство доизмельчающее КВС-1-0148310 (установка нижнего вальца)	132
32	Устройство заточное КВС-2-0116500	98	46	Валец верхний КВС-1-0148600	135
33	Установка каретки КВС-2-0116510	102	47	Валец нижний КВС-1-0148610	138
34	Привод каретки КВС-2-0116510	105	48	Валец КВС-1-0148900	141
35	Установка опоры КВС-2-0116550	107	49	Гидросистема регулировки зазора КВС-1-0603000	143
36	Привод измельчающего барабана КВС-5-0130000-01	109	50	Цилиндр КВС-1-0603110	145
37	Рычаг КВС-2-0130050	113	51	Толкатели КВС-1-0603020 и КВС-1-0603020-01	147
38	Устройство доизмельчающее КВС-1-0148000	115	52	Механизм перемещения КВС-1-0148170	149
39	Привод доизмельчающего устройства КВС-1-0132100	117	53	Установка ускорителя выброса, камеры приемной и основания силосопровода КВС-1-0140000	151
40	Рычаг КВС-1-0132010	120	54	Камера приемная КВС-1-0147000	155
41	Пружина КВС-1-0132090	123			

№ рис	Наименование рисунка	Стр.	№ рис	Наименование рисунка	Стр.
55	Ускоритель выброса КВС-1-0142000 (лист 1)	<b>158</b>	70	Двигатель КВС-7-0150010 (лист 2)	<b>203</b>
56	Ускоритель выброса КВС-1-0142000 (лист 2)	<b>161</b>	71	Двигатель КВС-7-0150010 (лист 3)	<b>206</b>
57	Вал ускорителя выброса КВС-1-0142900	<b>164</b>	72	Установка сливных рукавов КВС-7-0150260	<b>209</b>
58	Вал ускорителя выброса КВС-1-0142910А	<b>166</b>	73	Главный привод КВС-7-0151000	<b>212</b>
59	Поддон бичевой КВС-1-0142320 (сменный)	<b>168</b>	74	Механизм нажимной КВК 0151040	<b>216</b>
60	Основание силосопровода и механизм поворота КВС-1-0143000	<b>170</b>	75	Корпус КВС-1-0151010	<b>218</b>
61	Проставка КВС-1-0147500	<b>176</b>	76	Амортизатор КЗК-10-0106160	<b>220</b>
62	Силосопровод КВС-2-0144200	<b>179</b>	77	Установка привода вентилятора КВС-7-0150090	<b>221</b>
63	Гидроцилиндр КВС-2-0602500	<b>183</b>	78	Рычаг КВС-7-0150120	<b>224</b>
64	Установка двигателя КВС-7-0150000 (лист 1)	<b>185</b>	79	Установка блока радиаторов КВС-7-0152000 (лист 1)	<b>225</b>
65	Установка двигателя КВС-7-0150000 (лист 2)	<b>187</b>	80	Установка блока радиаторов КВС-7-0152000 (лист 2)	<b>228</b>
66	Установка двигателя КВС-7-0150000 (лист 3)	<b>190</b>	81	Редуктор КВС-1-0135000А-01	<b>231</b>
67	Установка двигателя КВС-7-0150000 (лист 4)	<b>193</b>	82	Стакан КВС-1-0135020А-01	<b>235</b>
68	Установка двигателя КВС-7-0150000 (лист 5)	<b>196</b>	83	Воздухозаборник КВС-5-0155000 (лист 1)	<b>238</b>
69	Двигатель КВС-7-0150010 (лист 1)	<b>199</b>	84	Воздухозаборник КВС-5-0155000 (лист 2)	<b>241</b>

№ рис	Наименование рисунка	Стр.	№ рис	Наименование рисунка	Стр.
85	Гидромотор воздухозаборника КВС-5-0602100	<b>244</b>	99	Шасси КВС-2-0101500 (лист 1)	<b>279</b>
86	Установка бачка расширительного КВС-7-0154000	<b>245</b>	100	Шасси КВС-2-0101500 (лист 2)	<b>281</b>
87	Установка щитков КВС-7-0156000	<b>248</b>	101	Мост ведущий КВС-2-0107000	<b>285</b>
88	Установка глушителя КВС-7-0157000	<b>251</b>	102	Муфта КВС-1-0107050	<b>288</b>
89	Привод компрессора кондиционера КВС-1-0150100А	<b>254</b>	103	Муфта КВС-1-0107060	<b>290</b>
90	Компрессор КВС-1-0150630-01	<b>256</b>	104	Редуктор бортовой КЗК-10-0107200-02	<b>292</b>
91	Привод гидростата КВС-5-0133000А	<b>257</b>	105	Редуктор бортовой КЗК-10-0107200-02 (корпуса и крышки)	<b>295</b>
92	Рычаг КВС-5-0133020	<b>260</b>	106	Редуктор бортовой КЗК-10-0107200-02 (валы и шестерни)	<b>297</b>
93	Насос трехсекционный КВС-2-0601200	<b>262</b>	107	Редуктор бортовой КЗК-10-0107200-03	<b>301</b>
94	Пружина КЗС 0100650	<b>264</b>	108	Редуктор бортовой КЗК-10-0107200-03 (корпуса и крышки)	<b>304</b>
95	Установка аккумуляторов КВС-2-0101020	<b>266</b>	109	Редуктор бортовой КЗК-10-0107200-03 (валы и шестерни)	<b>306</b>
96	Установка топливного оборудования КВС-7-0103000 (лист 1)	<b>270</b>	110	Диски нажимные МК-23М.03.030А	<b>310</b>
97	Установка топливного оборудования КВС-7-0103000 (лист 2)	<b>273</b>	111	Гидроцилиндр тормоза МК-23М.03.220А	<b>312</b>
98	Установка топливного оборудования КВС-7-0103000 (лист 3)	<b>276</b>	112	Коробка диапазонов 3518020-46150 (корпус, крышки)	<b>314</b>

<b>№ рис</b>	<b>Наименование рисунка</b>	<b>Стр.</b>	<b>№ рис</b>	<b>Наименование рисунка</b>	<b>Стр.</b>
113	Коробка диапазонов 3518020-46150 (валы, шестерни)	<b>318</b>	127	Пульт управления КВС-7-0129050	<b>352</b>
114	Дифференциал 3518020-43190	<b>321</b>	128	Привод КВС-5-0129550	<b>355</b>
115	Механизм переключения диапазонов 3518020-46160	<b>323</b>	129	Ось КВС-1-0129800	<b>358</b>
116	Гидроцилиндр блокировки диапазонов 3518020-46330	<b>327</b>	130	Установка электрооборудования привода КВС-5-0724000	<b>360</b>
117	Мост управляемых колес КВС-2-0109000	<b>329</b>	131	Электрооборудование пульта управления КВС-7-0725000	<b>362</b>
118	Мост управляемых колес КВС-2-0109000 (установка ступиц)	<b>332</b>	132	Панели пульта управления КВС-5-0700450 и КВС-2-0700460Б	<b>366</b>
119	Гидроцилиндр УЭС-7-0109200	<b>334</b>	133	Панель ввода жгутов КВС-5-0700470А-01	<b>370</b>
120	Устройство тягово-сцепное УЭС 0003150	<b>336</b>	134	Блок управления питающим аппаратом КВС-2-0701900	<b>374</b>
121	Механизм вывешивания КВС-1-0105000А	<b>338</b>	135	Рулевая колонка КВС-1-0129230	<b>376</b>
122	Установка колес КВС-2-0108000 и КВС-2-0108000-01	<b>340</b>	136	Установка насоса-дозатора КВС-1-0602990	<b>380</b>
123	Установка колес КЗК-10-0110000 и КЗК-10-0110000-01	<b>342</b>	137	Привод управления КЗС 0119600	<b>382</b>
124	Площадка управления КВС-7-0129000 (лист 1)	<b>344</b>	138	Кардан 50-3401060	<b>384</b>
125	Площадка управления КВС-7-0129000 (лист 2)	<b>347</b>	139	Установка колеса рулевого КЗК-12-0122600 или КЗК-12-0122600-01	<b>386</b>
126	Рычаги и трубопроводы площадки управления	<b>350</b>	140	Колесо рулевое КЗК-12-0122300	<b>388</b>

№ рис	Наименование рисунка	Стр.	№ рис	Наименование рисунка	Стр.
141	Колесо рулевое УЭС 0302560	<b>389</b>	155	Дверь КЗК-10-0200120	<b>421</b>
142	Зажим УЭС 0302540	<b>390</b>	156	Дверь КЗК-10-0200140	<b>423</b>
143	Электрооборудование рулевой колонки КВС-1-0129230	<b>391</b>	157	Установка стеклоочистителя КЗК-12-0120810 или КЗК-12-0120810-01	<b>425</b>
144	Установка колонки привода УЭС 0300710	<b>393</b>	158	Электрооборудование кабины КВС-2-0122000	<b>427</b>
145	Колонка привода УЭС 0300710	<b>396</b>	159	Установка стеклоомывателей КВС-2-0122030	<b>430</b>
146	Установка механизма управления коробкой диапазонов КВС-2-0129040	<b>398</b>	160	Установка климатическая КВС-2-0121000Б-03	<b>432</b>
147	Блок переключения КВС-2-0129070	<b>401</b>	161	Установка испарителя КВС-2-0121050-01	<b>435</b>
148	Опора КВС-1-0129070	<b>404</b>	162	Установка капотов КВС-6-0160000-01 (установка капота верхнего)	<b>440</b>
149	Шток КВС-1-0129180	<b>406</b>	163	Установка капотов КВС-6-0160000-01 (вид слева)	<b>443</b>
150	Установка трубопроводов и стояночных тормозов КВС-1-0129100	<b>408</b>	164	Установка капотов КВС-6-0160000-01 (вид справа)	<b>446</b>
151	Привод управления КВС-1-0129530А	<b>410</b>	165	Капот верхний КВС-2-0162000-01 (лист 1)	<b>449</b>
152	Кабина КВС-2-0122000 (лист 1)	<b>412</b>	166	Капот верхний КВС-2-0162000-01 (лист 2)	<b>453</b>
153	Кабина КВС-2-0122000 (лист 2)	<b>415</b>	167	Капот верхний КВС-2-0162000-01 (лист 3)	<b>456</b>
154	Каркас КВС-2-0122010	<b>418</b>	168	Воздухозаборник вращающийся КВС-1-0153000А	<b>459</b>

№ рис	Наименование рисунка	Стр.	№ рис	Наименование рисунка	Стр.
169	Бачок расширительный КВС-2-0154000Б	<b>461</b>	180	Гидросистема привода питающего аппарата и адаптеров комбайна КВК-800 КВС-5-0624000 (лист 2)	<b>503</b>
170	Установка настилов и ограждений КВС-2-0169000-02	<b>462</b>	181	Фильтр напорный КВС-5-0604300	<b>508</b>
171	Ящик КВС-2-0173000	<b>465</b>	182	Гидроблок адаптеров КВС-2-0604170 и КВС-2-0604170А	<b>509</b>
172	Установка гидросистемы привода питающего аппарата и адаптеров КВС-2-0131500, КВС-2-0131500-01 и КВС-2-0131500-02	<b>468</b>	183	Гидромотор привода адаптеров КГС 0115380	<b>511</b>
173	Редуктор КВС-2-0104100	<b>472</b>	184	Гидроблок управления КГС 0115120А-01	<b>512</b>
174	Шестерня КВС-2-0104110	<b>476</b>	185	Полумуфта внутренняя МС 12-3-020	<b>514</b>
175	Гидросистема привода питающего аппарата и адаптеров комбайна КВК-800 КВС-5-0604000 (лист 1)	<b>478</b>	186	Гидронасос двухсекционный КВС-5-0604330	<b>516</b>
176	Гидросистема привода питающего аппарата и адаптеров комбайна КВК-800 КВС-5-0604000 (лист 2)	<b>483</b>	187	Гидронасос двухсекционный КВС-5-0614340	<b>518</b>
177	Гидросистема привода питающего аппарата и адаптеров комбайна КВК-800 КВС-5-0614000 (лист 1)	<b>488</b>	188	Гидронасос двухсекционный КВС-5-0624340	<b>521</b>
178	Гидросистема привода питающего аппарата и адаптеров комбайна КВК-800 КВС-5-0614000 (лист 2)	<b>493</b>	189	Муфта КГС 0100110 и КГС 0100140	<b>524</b>
179	Гидросистема привода питающего аппарата и адаптеров комбайна КВК-800 КВС-5-0624000 (лист 1)	<b>498</b>	190	Гидросистема привода ходовой части КВС-5-0601000 (лист 1)	<b>526</b>
			191	Гидросистема привода ходовой части КВС-5-0601000 (лист 2)	<b>530</b>
			192	Гидроблок включения главного привода КВС-5-0601290	<b>533</b>
			193	Фильтр всасывающий КВС-2-0601090Б	<b>535</b>

№ рис	Наименование рисунка	Стр.	№ рис	Наименование рисунка	Стр.
194	Бак масляный КВС-2-0601310В	<b>536</b>	208	Клапан приоритетный КВС-5-602340	<b>567</b>
195	Гидросистема рабочих органов и рулевого управления КВС-5-0602000 (лист 1)	<b>538</b>	209	Пневмогидроаккумулятор КВС-5-0602400	<b>569</b>
196	Гидросистема рабочих органов и рулевого управления КВС-5-0602000 (лист 2)	<b>545</b>	210	Кран КЗК-10-0602380	<b>570</b>
197	Гидроцилиндр КВС-1-0602120	<b>550</b>	211	Пневмосистема КВС-7-0800000	<b>571</b>
198	Фильтр напорный КВС-5-0602370	<b>552</b>	212	Ресиверы КВС-5-0800030 и КВС-5-0800050	<b>575</b>
199	Клапан-сигнализатор УЭС 0603660-01	<b>554</b>	213	Регулятор давления КВС-5-0800190	<b>577</b>
200	Дроссель с обратным клапаном регулируемый КВС-1-0602170	<b>556</b>	214	Установка электрооборудования КВС-7-0721000 (лист 1)	<b>578</b>
201	Гидроцилиндр КВС-1-0602440 и КВС-1-0602440-01	<b>557</b>	215	Установка электрооборудования КВС-7-0721000 (лист 2)	<b>581</b>
202	Блок пневмогидроаккумуляторов КВС-1-0602540	<b>558</b>	216	Установка электрооборудования КВС-7-0721000 (лист 3)	<b>585</b>
203	Дроссель с обратным клапаном КВС-1-0602690-05	<b>559</b>	217	Электрошкаф КВС-2-0702010Б-01	<b>587</b>
204	Фильтр сливной КВС-2-0602020-01	<b>560</b>	218	Установка ОВК КВС-2-0900000А	<b>590</b>
205	Гидроблок четырехсекционный КВС-2-0602310-01	<b>561</b>			
206	Гидроблок навески КВС-5-0602300 и КВС-5-0602320	<b>563</b>			
207	Гидроблок воздухозаборника КВС-5-0602310А	<b>565</b>			

### 3 СБОРОЧНЫЕ ЕДИНИЦЫ И ДЕТАЛИ



Рисунок 1 – Измельчитель самоходный КВС-7-0100000 (вид справа)



№ рис	№ поз	Обозначение	Наименование	Куда входит	
				Обозначение	Кол. на 1 сб. ед.

**ИЗМЕЛЬЧИТЕЛЬ САМОХОДНЫЙ КВС-7-0100000 (вид справа) (рисунок 1)**

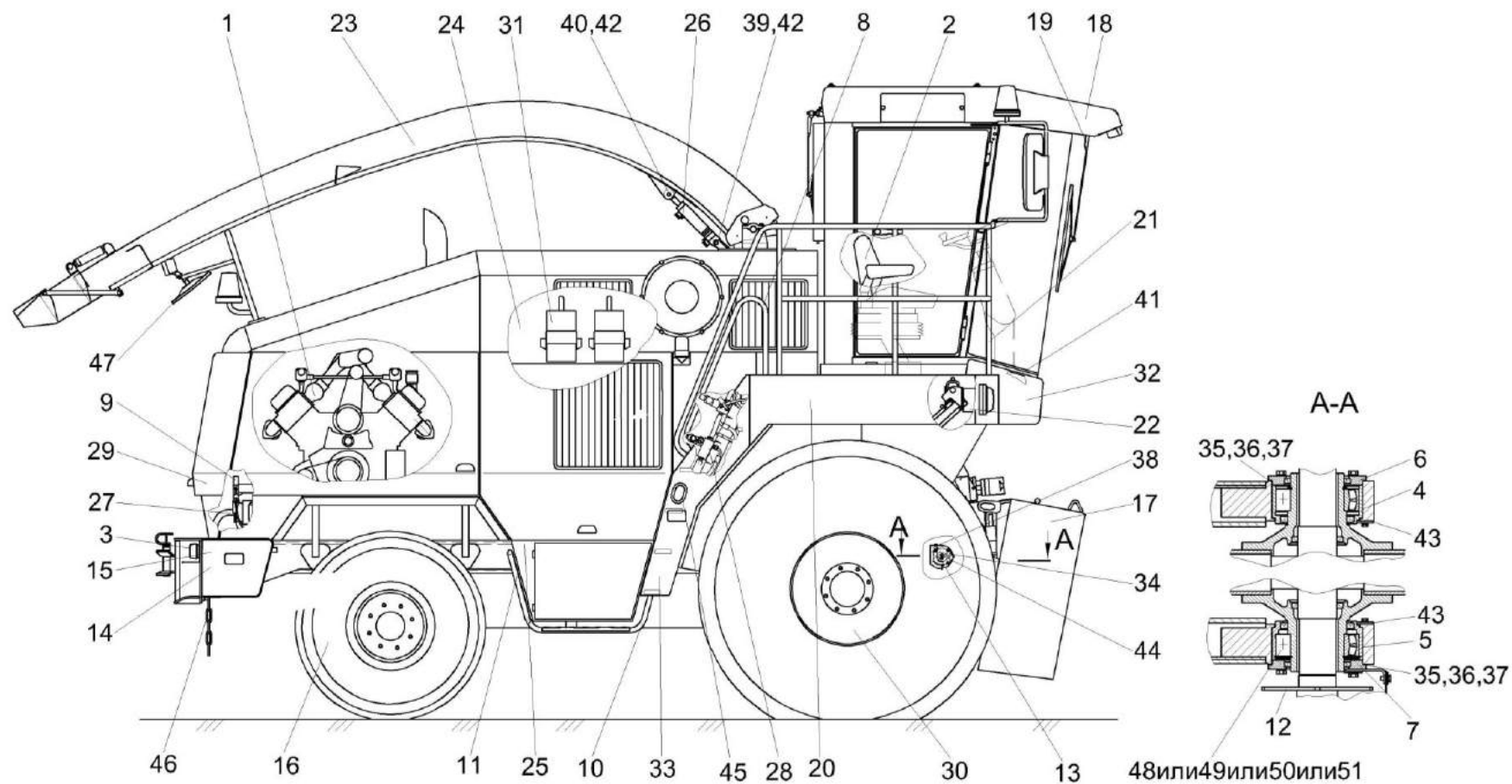
1	1-51	КВС-7-0100000	Измельчитель самоходный		1
	1	КВС-7-0150000	Установка двигателя	КВС-7-0100000	1
	2	КВС-7-0129000	Площадка управления	КВС-7-0100000	1
	3	КВС-7-0721000	Установка электрооборудования	КВС-7-0100000	1
	4	КВС-1-0100120	Стакан	КВС-7-0100000	1
	5	КВС-1-0100120-01	Стакан	КВС-7-0100000	1
	6	КВС-1-0100130	Крышка	КВС-7-0100000	1
	7	КВС-1-0100130-01	Крышка	КВС-7-0100000	1
	8	КВС-1-0100200	Поручень	КВС-7-0100000	1
	9	КВС-1-0129530А	Привод управления	КВС-7-0100000	1
	10	КВС-1-0175010	Подножка	КВС-7-0100000	1
	11	КВС-1-0175030	Опора	КВС-7-0100000	1
	12	КВС-2-0100460	Звезда	КВС-7-0100000	1
	13	КВС-2-0100550	Кожух	КВС-7-0100000	1
	14	КВС-2-0101020	Установка аккумуляторов	КВС-7-0100000	1
	15	КВС-2-0101500	Шасси	КВС-7-0100000	1
	16	КВС-2-0108000-01	Колесо	КВС-7-0100000	1

№ рис	№ поз	Обозначение	Наименование	Куда входит	
				Обозначение	Кол. на 1 сб. ед.
1	17	КВС-2-0110000А	Аппарат питающе-измельчающий	КВС-7-0100000	1
	18	КВС-2-0122000	Кабина	КВС-7-0100000	1
	19	КВС-2-0122030	Установка стеклоомывателей	КВС-7-0100000	1
	20	КВС-2-0124000	Площадка входа	КВС-7-0100000	1
	21	КВС-2-0125080	Поручень	КВС-7-0100000	1
	22	КВС-2-0129040	Установка механизма управления коробкой диапазонов	КВС-7-0100000	1
	23	КВС-2-0144200	Силосопровод	КВС-7-0100000	1
	24	КВС-2-0169000-02	Установка настилов и ограждений	КВС-7-0100000	1
	25	КВС-2-0173000	Ящик	КВС-7-0100000	1
	26	КВС-2-0602500	Гидроцилиндр	КВС-7-0100000	1
	27	КВС-5-0601000	Гидросистема привода ходовой части	КВС-7-0100000	1
	28	КВС-5-0602000	Гидросистема рабочих органов и рулевого управления	КВС-7-0100000	1
	29	КВС-6-0160000-01	Установка капотов	КВС-7-0100000	1
	30	КЗК-10-0110000-01	Колесо	КВС-7-0100000	1
	31	КЗР 0201780Б	Противооткатный упор	КВС-7-0100000	2
	32	СЭУ 1000500	Бампер	КВС-7-0100000	1
	33	СЭУ-3-1000320А-01	Трап	КВС-7-0100000	1
	34	КВС-1-0100459	Кронштейн	КВС-7-0100000	1

№ рис	№ поз	Обозначение	Наименование	Куда входит	
				Обозначение	Кол. на 1 сб. ед.
1	35	КВС-1-0100501	Прокладка	КВС-7-0100000	8 наиб. кол.
	36	КВС-1-0100501-01	Прокладка	КВС-7-0100000	12 наиб. кол.
	37	КВС-1-0100501-02	Прокладка	КВС-7-0100000	4 наиб. кол.
	38	КВС-2-0100488	Кронштейн	КВС-7-0100000	1
	39	КВС-2-0100617	Ось	КВС-7-0100000	1
	40	КВК 0100629	Палец	КВС-7-0100000	1
	41	КЗК-12-0119022В	Молдинг	КВС-7-0100000	1
	42	КЗР 0202825-07	Втулка	КВС-7-0100000	3
	43	ПКК 0135401А	Упор	КВС-7-0100000	2
	44	УЭС 0108501	Пластина стопорная	КВС-7-0100000	1
	45	УЭС 1000005	Уплотнение	КВС-7-0100000	1
	46	ЦЕП 0002025	Цепь Цепь 4-5х35 L=800 мм (18 зв.)	КВС-7-0100000	1
	47		Зеркало наружное ВРЕИ.203621.009	КВС-7-0100000	1
	48		Подшипник 23022СС	КВС-7-0100000	2
	49		Подшипник 23022-Е1-TVPВ	КВС-7-0100000	2
	50		Подшипник 23022ЕАW33	КВС-7-0100000	2
	51		Подшипник 23022СJW33	КВС-7-0100000	2



Рисунок 2 – Измельчитель самоходный КВС-7-0100000 (вид слева)

№ рис	№ поз	Обозначение	Наименование	Куда входит	
				Обозначение	Кол. на 1 сб. ед.
ИЗМЕЛЬЧИТЕЛЬ САМОХОДНЫЙ КВС-7-0100000 (вид слева) (рисунок 2)					
2	1-30	КВС-7-0100000	Измельчитель самоходный		1
	1	КВС-7-0103000	Установка топливного оборудования	КВС-7-0100000	1
	2	КВС-7-0800000	Пневмосистема	КВС-7-0100000	1
	3	КВС-2-0900000А	Установка ОВК	КВС-7-0100000	1
	4	КВС-1-0100400	Шторка	КВС-7-0100000	1
	5	КВС-1-0105000А	Механизм вывешивания	КВС-7-0100000	1
	6	КВС-1-0129100	Установка трубопроводов и стояночных тормозов	КВС-7-0100000	1
	7	КВС-1-0140000	Установка ускорителя выброса, камеры приемной и основания силосопровода	КВС-7-0100000	1
	8	КВС-2-0100310	Пластина	КВС-7-0100000	4
	9	КВС-2-0108000	Колесо	КВС-7-0100000	1
	10	КВС-2-0121000Б-03	Установка климатическая	КВС-7-0100000	1
	11	КВС-2-0121050-01	Установка испарителя	КВС-7-0100000	1
	12	КВС-2-0124490	Люк	КВС-7-0100000	1
	13	КВС-2-0702010Б-01	Электрошкаф	КВС-7-0100000	1
	14	КВС-5-0100070А	Желоб	КВС-7-0100000	1

№ рис	№ поз	Обозначение	Наименование	Куда входит	
				Обозначение	Кол. на 1 сб. ед.
2	15	КВС-5-0100080	Кронштейн	КВС-7-0100000	1
	16	КВС-5-0100100	Желоб	КВС-7-0100000	1
	17	КВС-5-0130000-01	Привод измельчающего барабана	КВС-7-0100000	1
	18	КВС-5-0133000А	Привод гидростата	КВС-7-0100000	1
	19	КЗК-10-0110000	Колесо	КВС-7-0100000	1
	20	КВС-1-0100442	Кольцо	КВС-7-0100000	4
	21	КВС-1-0100442-01	Кольцо	КВС-7-0100000	4
	22	КВС-1-0100442-02	Кольцо	КВС-7-0100000	4
	23	КВС-5-0100415	Щиток	КВС-7-0100000	1
	24	КВС-5-0100418	Кронштейн	КВС-7-0100000	1
	25	УЭС 0200499	Накладка	КВС-7-0100000	2
	26		Подшипник ШСП30 – 3635	КВС-7-0100000	2
	27		Масленка 1.2 – 19853	КВС-7-0100000	2
	28		Световозвращатель 3212.3731	КВС-7-0100000	4
	29		Виброизолятор 80-6700160	КВС-7-0100000	4
	30		Подушка нижняя 130-5001364-В	КВС-7-0100000	4

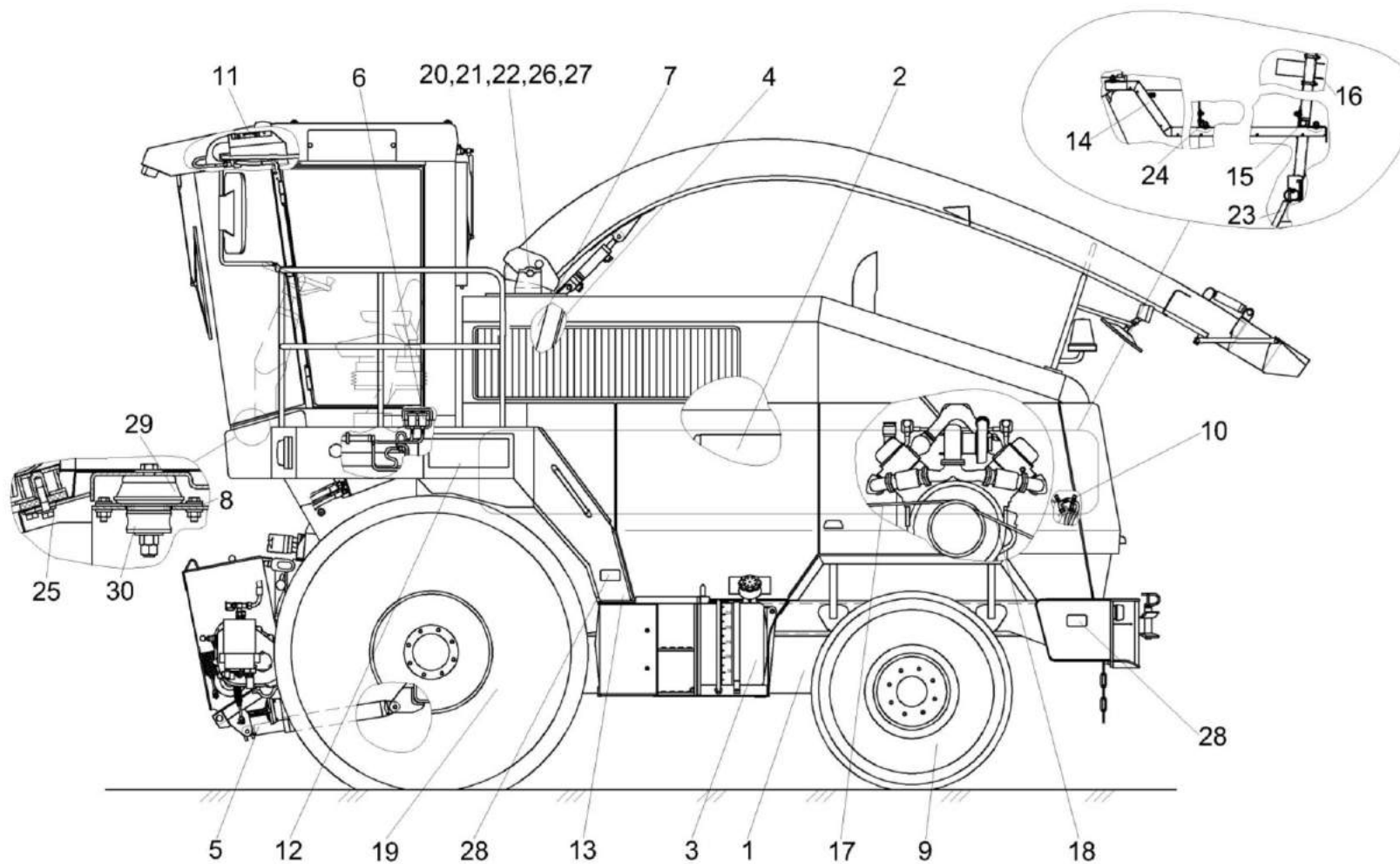

Рисунок 3 – Измельчитель самоходный КВС-7-0100000 (вид спереди)

№ рис	№ поз	Обозначение	Наименование	Куда входит	
				Обозначение	Кол. на 1 сб. ед.
ИЗМЕЛЬЧИТЕЛЬ САМОХОДНЫЙ КВС-7-0100000 (вид спереди) (рисунок 3)					
3	1-27	КВС-7-0100000	Измельчитель самоходный		1
	1	КВС-1-0100070	Ограждение	КВС-7-0100000	1
	2	КВС-1-0100150	Труба	КВС-7-0100000	1
	3	КВС-1-0125020	Поручень	КВС-7-0100000	1
	4	КВС-1-0147500	Проставка	КВС-7-0100000	1
	5	КВС-1-0148000	Устройство доизмельчающее	КВС-7-0100000	1
	6	КВС-2-0100090А	Проставка	КВС-7-0100000	1
	7	КВС-2-0100160	Стойка	КВС-7-0100000	1
	8	КВС-2-0100180А-01	Ограждение	КВС-7-0100000	1
	9	КВС-2-0100240А	Панель	КВС-7-0100000	1
	10	КВС-2-0100250А	Щиток	КВС-7-0100000	1
	11	КВС-2-0100260А	Панель	КВС-7-0100000	1
	12	КВС-2-0100270А	Ограждение	КВС-7-0100000	1
	13	КВС-2-0100440	Люк	КВС-7-0100000	1
	14	КВС-2-0131500	Установка гидросистемы привода питающего аппарата и адаптеров	КВС-7-0100000	1
15	КВС-2-0131500-01	Установка гидросистемы привода питающего аппарата и адаптеров	КВС-7-0100000	1	



№ рис	№ поз	Обозначение	Наименование	Куда входит	
				Обозначение	Кол. на 1 сб. ед.
3	16	КВС-2-0131500-02	Установка гидросистемы привода питающего аппарата и адаптеров	КВС-7-0100000	1
	17	КВС-2-0604210	Гидромотор привода питающего аппарата	КВС-7-0100000	1
	18	КВС-2-0900700	Установка централизованной системы смазки	КВС-7-0100000	1
	19	КЗК 0100260-01	Маска	КВС-7-0100000	2
	20	КВС-1-0100447	Крышка	КВС-7-0100000	1
	21	КВС-1-0100467	Прокладка	КВС-7-0100000	4
	22	КВС-1-0100467-01	Прокладка	КВС-7-0100000	24 наиб. кол.
	23	КВС-2-0100403	Панель	КВС-7-0100000	1
	24	КВС-2-0100425	Люк	КВС-7-0100000	1
	25	КВС-2-0122025	Кожух	КВС-7-0100000	2
	26		Световозвращатель 3222.3731	КВС-7-0100000	2
	27		Наконечник рычага 70-3401093	КВС-7-0100000	2

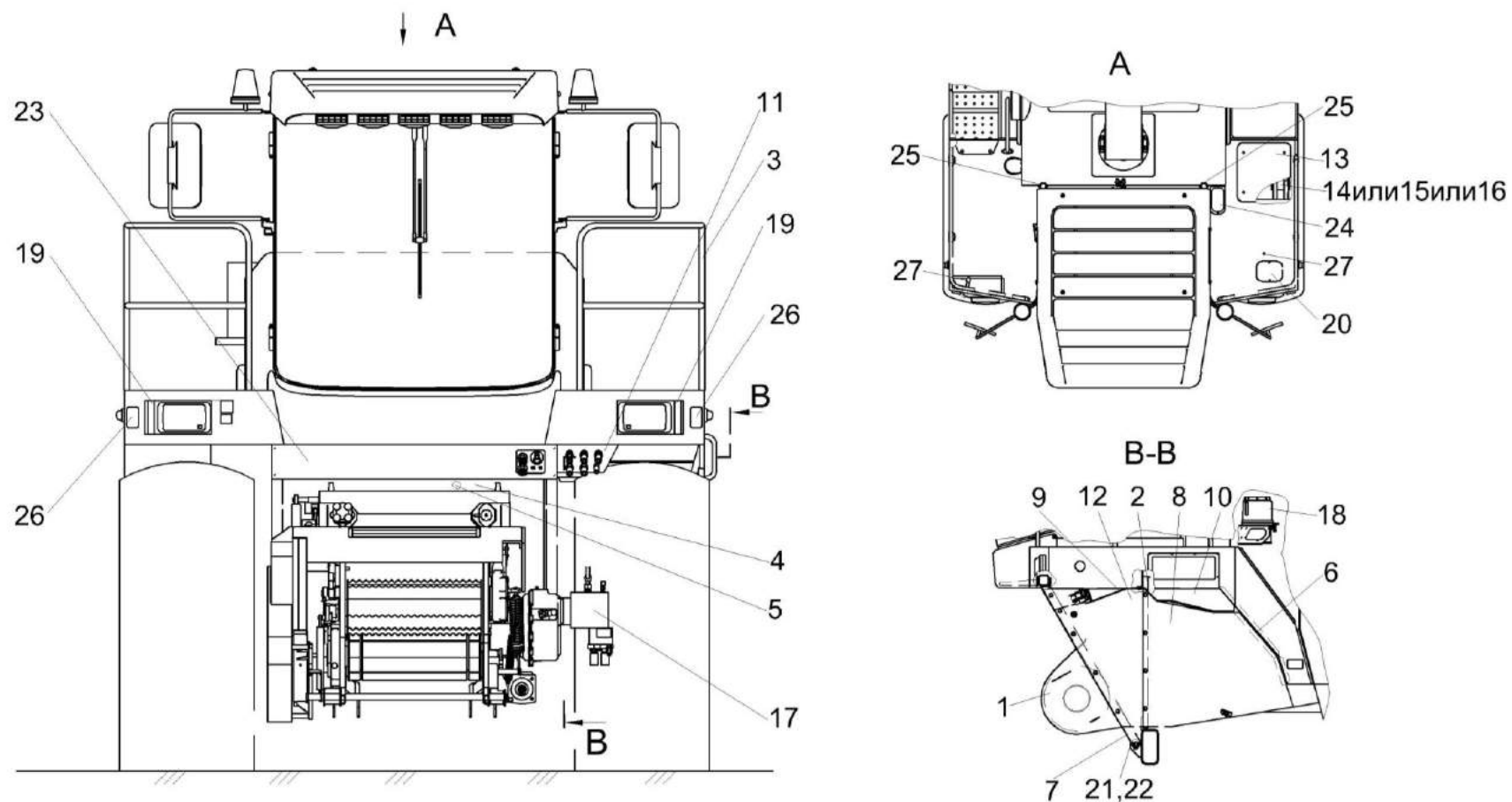

Рисунок 4 – Установка площадки входа КВС-2-0124000 (лист 1)

№ рис	№ поз	Обозначение	Наименование	Куда входит	
				Обозначение	Кол. на 1 сб. ед.
УСТАНОВКА ПЛОЩАДКИ ВХОДА КВС-2-0124000 (лист 1) (рисунок 4)					
4	3,6,13, 14,20,23,28	КВС-2-0100440	Люк	КВС-7-0100000	1
	1	КВС-1-0100200	Поручень	КВС-7-0100000	1
	2	КВС-1-0125020	Поручень	КВС-7-0100000	1
	3	КВС-2-0100450	Люк	КВС-2-0100440	1
	4	КВС-2-0124000	Площадка входа	КВС-7-0100000	1
	5	КВС-2-0125080	Поручень	КВС-7-0100000	1
	6	КВС-2-0702602	Палец	КВС-2-0100440	4
	7	КЗК 0100260-01	Маска	КВС-7-0100000	2
	8	СЭУ 1000500	Бампер	КВС-7-0100000	1
	9	КВС-1-0100447	Крышка	КВС-7-0100000	1
	10	КВС-1-0124453	Крышка	КВС-7-0100000	1
	11	СТВ 0105627	Шайба	КВС-7-0100000	8
	12	УЭС 0200499	Накладка	КВС-7-0100000	2
	13	УЭС 1000001	Шайба	КВС-2-0100440	8
	14	УЭС 1000507	Фиксатор	КВС-2-0100440	4
	15		Болт М12х1,25-6ех40 – 7796	КВС-7-0100000	3
16		Болт М8-6ех20 – 7802	КВС-7-0100000	34	

№ рис	№ поз	Обозначение	Наименование	Куда входит	
				Обозначение	Кол. на 1 сб. ед.
4	17		Болт М8-6ex25 – 7802	KBC-7-0100000	16
	18		Винт В.М4-6ex16 – 17473	KBC-7-0100000	8
	19		Винт В.М6-6ex12 – 17473	KBC-7-0100000	20
	20		Гайка М6-6G – 5915	KBC-2-0100440	4
	21		Гайка М8-6G – 5915	KBC-7-0100000	76
	22		Шайба 4 65Г – 6402	KBC-7-0100000	8
	23		Шайба 6Т 65Г – 6402	KBC-7-0100000	109
				KBC-2-0100440	4
	24		Шайба 8Т 65Г – 6402	KBC-7-0100000	91
	25		Шайба 12Т 65Г – 6402	KBC-7-0100000	38
	26		Шайба С 6.01 – 6958	KBC-7-0100000	79
	27		Шайба С 8.01 – 6958	KBC-7-0100000	92
	28		Шайба С.6.01 – 11371	KBC-2-0100440	4
	29		Шайба С 8.01 – 11371	KBC-7-0100000	10

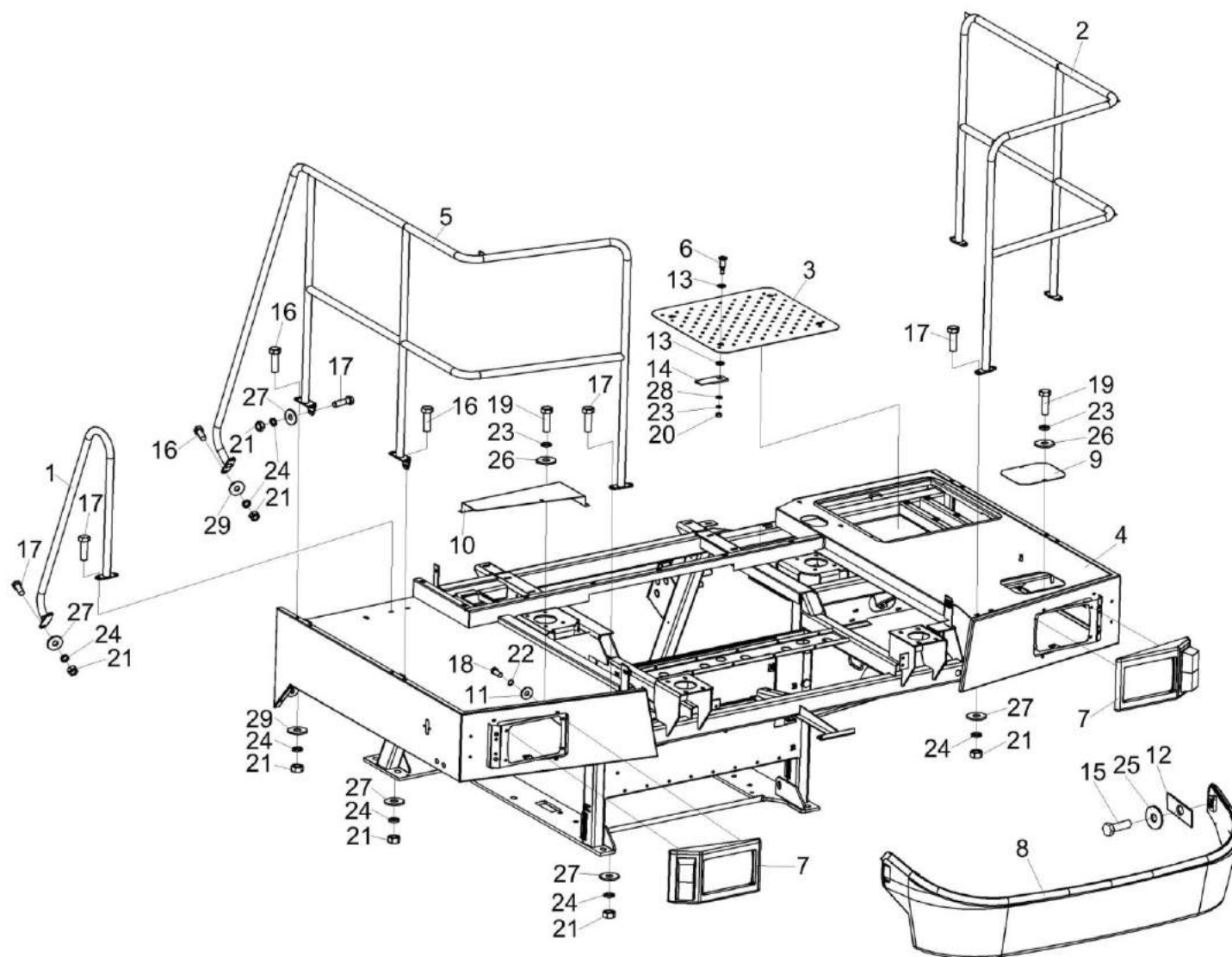

Рисунок 5 – Установка площадки входа КВС-2-0124000 (лист 2)

№ рис	№ поз	Обозначение	Наименование	Куда входит	
				Обозначение	Кол. на 1 сб. ед.
УСТАНОВКА ПЛОЩАДКИ ВХОДА КВС-2-0124000 (лист 2) (рисунок 5)					
5	5,27, 30-34,39	КВС-2-0100120	Щиток	КВС-7-0100000	1
	27-31,33-39	КВС-2-0100280А	Панель	КВС-7-0100000	1
	30-32,34	КВС-1-0147590	Фиксатор	КВС-2-0100120	1
	30,31, 33,34,39	КВС-1-0147590-01	Фиксатор	КВС-2-0100120	1
				КВС-2-0100280А	3
	1	КВС-2-0100110А	Ограждение	КВС-7-0100000	1
	2	КВС-2-0124000	Площадка входа	КВС-7-0100000	1
	3	КВС-2-0100420	Проставка	КВС-7-0100000	1
	4	КВС-2-0100480	Щиток	КВС-7-0100000	1
	5	КВС-2-0100130А	Щиток	КВС-2-0100120	1
	6	КВС-2-0100160	Стойка	КВС-7-0100000	1
	7	КВС-2-0100160-01	Стойка	КВС-7-0100000	1
	8	КВС-2-0100180А-01	Ограждение	КВС-7-0100000	1
	9	КВС-2-0100240А	Панель	КВС-7-0100000	1
10	КВС-2-0100250А	Щиток	КВС-7-0100000	1	
11	КВС-2-0100260А	Щиток	КВС-7-0100000	1	
12	КВС-2-0100270А	Ограждение	КВС-7-0100000	1	

№ рис	№ поз	Обозначение	Наименование	Куда входит	
				Обозначение	Кол. на 1 сб. ед.
5	13	КВС-1-0100150	Труба	КВС-7-0100000	1
	14	КВС-1-0100150-01	Труба	КВС-7-0100000	1
	15	КВС-1-0100170	Прижим	КВС-7-0100000	3
	16	КВС-1-0100240-01	Панель	КВС-7-0100000	1
	17	КВС-1-0100250-01	Панель	КВС-7-0100000	1
	18	КВС-1-0100300	Уголок	КВС-7-0100000	2
	19	КВС-2-0100403	Панель	КВС-7-0100000	1
	20	КВС-2-0100230	Щиток	КВС-7-0100000	1
	21	КВС-1-0100426	Планка	КВС-7-0100000	1
	22	КВС-1-0100012-01	Брызговик	КВС-7-0100000	1
	23	КВС-1-0100429	Прижим	КВС-7-0100000	2
	24	КВС-1-0100431-01	Ограждение	КВС-7-0100000	1
	25	КВС-1-0100432-01	Ограждение	КВС-7-0100000	1
	26	КВС-2-0100435	Люк	КВС-7-0100000	1
	27	КВС-1-0147443	Шайба	КВС-2-0100120	2
				КВС-2-0100280А	3
	28	КВС-1-0100428А	Панель	КВС-2-0100280А	1
	29	КВС-2-0100415	Щиток	КВС-2-0100280А	1
	30	КВС-1-0147005	Шайба	КВС-1-0147590	1
				КВС-1-0147590-01	1

№ рис	№ поз	Обозначение	Наименование	Куда входит	
				Обозначение	Кол. на 1 сб. ед.
5	31	КВС-1-0147407	Пружина тарельчатая	КВС-1-0147590	3
				КВС-1-0147590-01	3
	32	КВС-1-0147617	Фиксатор	КВС-1-0147590	1
	33	КВС-1-0147617-01	Фиксатор	КВС-1-0147590-01	1
	34	КВС-1-0147618	Штифт	КВС-1-0147590	1
				КВС-1-0147590-01	1
	35		Болт М6-6х14 – 7802	КВС-2-0100280А	3
	36		Гайка М6-6G – 5915	КВС-2-0100280А	3
	37		Шайба 6Т 65Г – 6402	КВС-2-0100280А	3
	38		Шайба С 6.01 – 6958	КВС-2-0100280А	3
	39		Шайба А 10.01 – 6958	КВС-1-0147590	1
				КВС-1-0147590-01	1

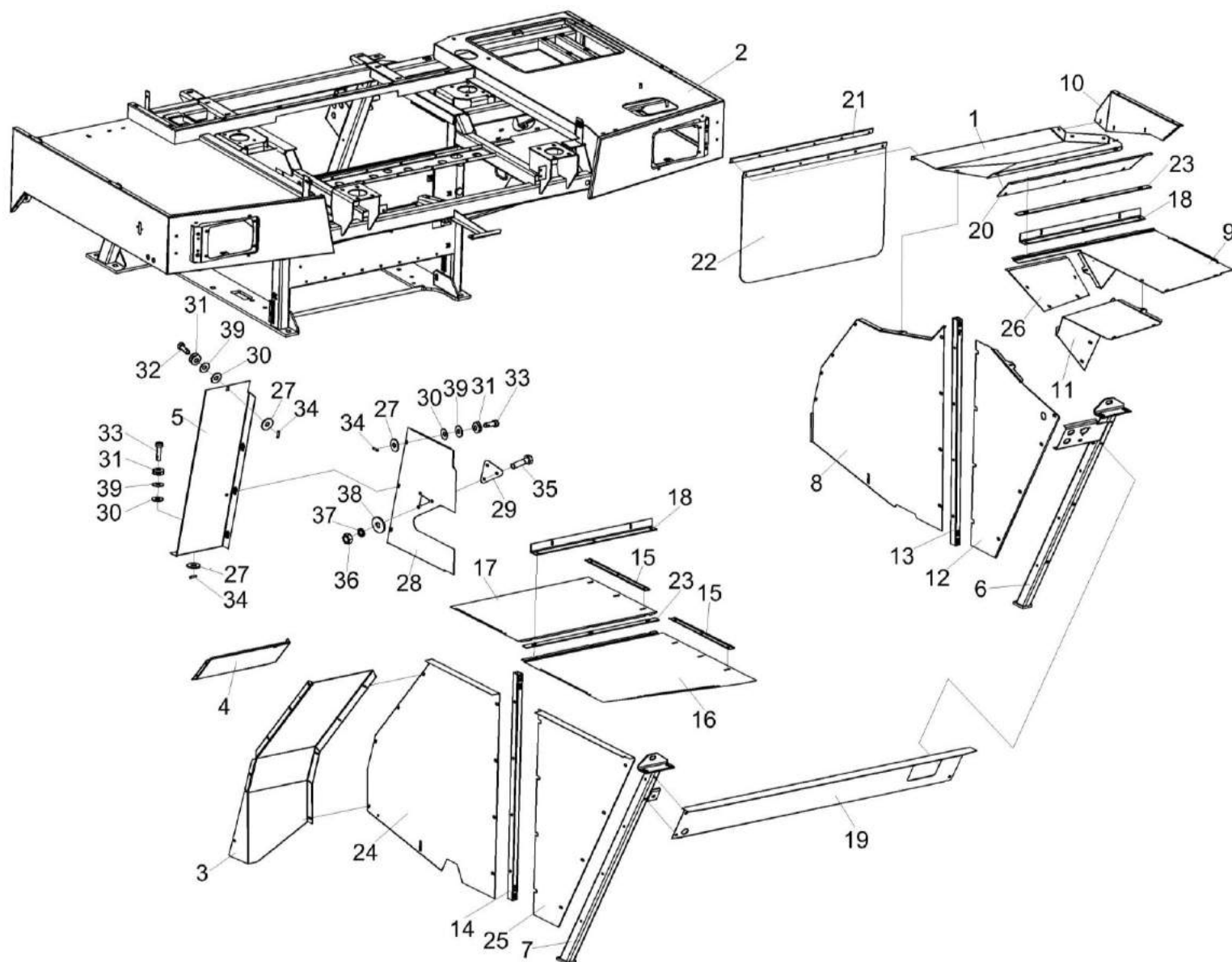



Рисунок 6 – Аппарат питающе-измельчающий КВС-2-0110000А

№ рис	№ поз	Обозначение	Наименование	Куда входит	
				Обозначение	Кол. на 1 сб. ед.
АППАРАТ ПИТАЮЩЕ-ИЗМЕЛЬЧАЮЩИЙ КВС-2-0110000А (рисунок 6)					
6	1-2	КВС-2-0110000А	Аппарат питающе-измельчающий	КВС-7-0100000	1
	1	КВС-2-0111000В	Аппарат питающий	КВС-2-0110000А	1
	2	КВС-2-0115000Б	Аппарат измельчающий	КВС-2-0110000А	1

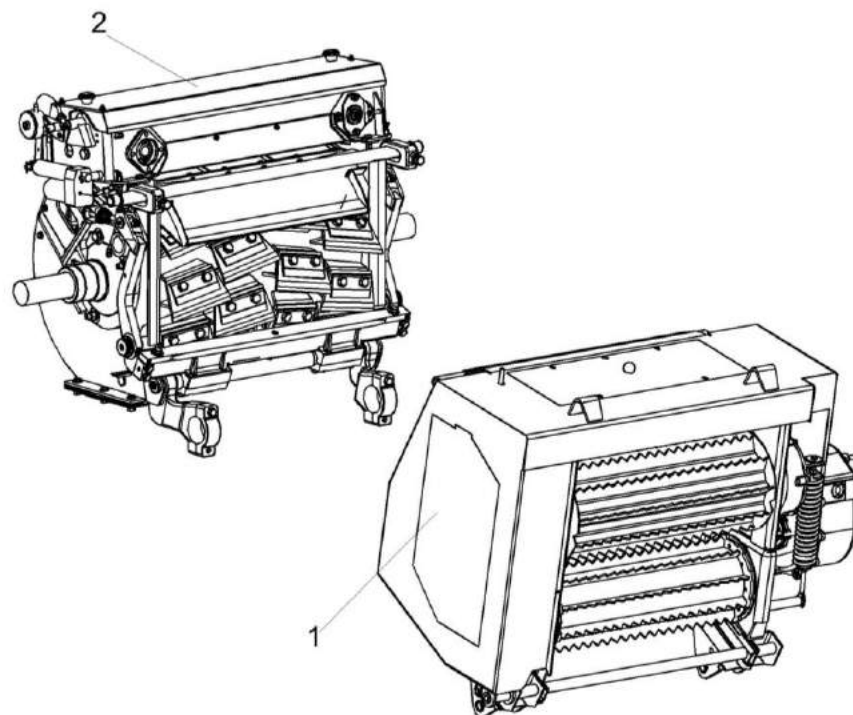

Рисунок 7 – Аппарат питающий КВС-2-0111000В

№ рис	№ поз	Обозначение	Наименование	Куда входит	
				Обозначение	Кол. на 1 сб. ед.
АППАРАТ ПИТАЮЩИЙ КВС-2-0111000В (рисунок 7)					
7	1-29	КВС-2-0111000В	Аппарат питающий	КВС-2-0110000А	1
	8,13,28,29	КВС-2-0111710	Муфта	КВС-2-0111000В	1
	13,29	КВС-2-0111720	Муфта	КВС-2-0111710	2
	4,16,19,26	КВС-2-0120870	Щиток	КВС-2-0111000В	1
	1	КВС-2-0111100	Вальцы верхние	КВС-2-0111000В	1
	2	КВС-2-0111200Г-01	Вальцы нижние	КВС-2-0111000В	1
	3	КВС-2-0111300Б	Рама верхняя	КВС-2-0111000В	1
	4	КВС-2-0120880	Щиток	КВС-2-0120870	1
	5	КВС-2-0111290А	Опора	КВС-2-0111000В	1
	6	КВС-2-0114100А	Коробка передач	КВС-2-0111000В	1
	7	КВС-2-0111370	Ограничитель	КВС-2-0111000В	1
	8	КВС-2-0111804	Полумуфта плавающая	КВС-2-0111710	1
	9	КВС-1-0111070-01	Датчик камнедетектора	КВС-2-0111000В	1
10	КВС-1-0111170А	Контрпривод	КВС-2-0111000В	1	
11	КВС-2-0111002	Крышка	КВС-2-0111000В	1	
12	КВС-1-0111015	Уплотнитель 2107-6107018М L=(790-3) мм	КВС-2-0111000В	1	
13	КВС-2-0111603	Муфта	КВС-2-0111720	1	

№ рис	№ поз	Обозначение	Наименование	Куда входит	
				Обозначение	Кол. на 1 сб. ед.
7	14	КВС-1-0111012	Прокладка	КВС-2-0111000В	2
	15	КВС-1-0111481	Шайба	КВС-2-0111000В	2
	16	КВС-2-0120423	Крышка	КВС-2-0120870	1
	17	ПКК 0202416	Шайба	КВС-2-0111000В	1
	18	ПКК 0202656	Гайка	КВС-2-0111000В	1
	19		Болт М8-6ех16-7796	КВС-2-0120870	2
	20		Болт М8-6ех20 – 7796	КВС-2-0111000В	1
	21		Болт М6-6ех12 – 7798	КВС-2-0111000В	3
	22		Гайка М18х1,5-6G – 5915	КВС-2-0111000В	3
	23		Шайба 6 65Г – 6402	КВС-2-0111000В	3
	24		Шайба 8Т 65Г – 6402	КВС-2-0111000В	14
	25		Шайба 18 65Г – 6402	КВС-2-0111000В	3
	26		Шайба С 8.01 – 6958	КВС-2-0111000В КВС-2-0120870	8 2
	27		Шайба С.10.01 – 11371	КВС-2-0111000В	2
	28		Кольцо В78 – 13940	КВС-2-0111710	2
	29		Кольцо В36 – 13941	КВС-2-0111720	1

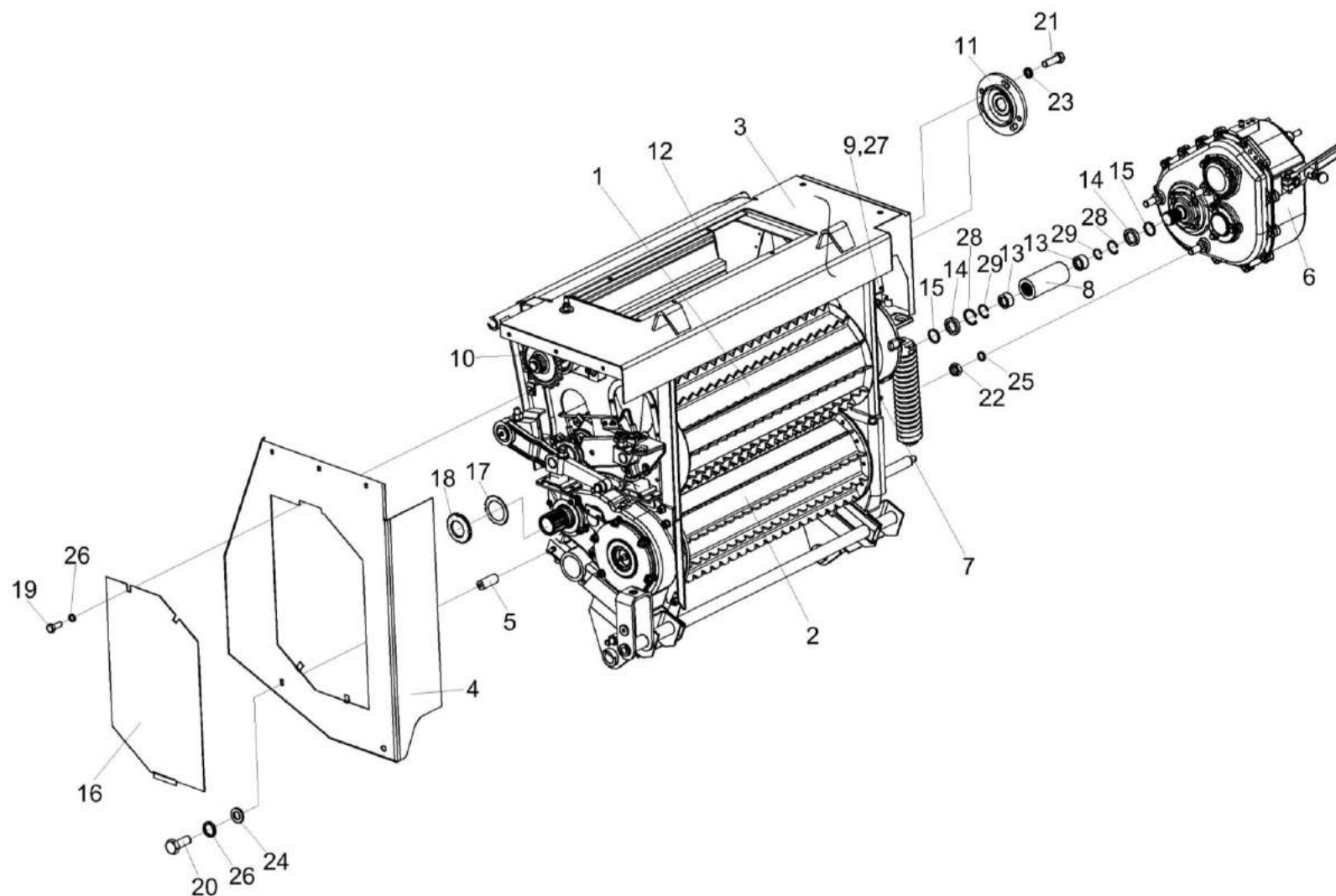

Рисунок 8 – Установка рамы верхней КВС-2-0111300Б

№ рис	№ поз	Обозначение	Наименование	Куда входит	
				Обозначение	Кол. на 1 сб. ед.

**УСТАНОВКА РАМЫ ВЕРХНЕЙ КВС-2-0111300Б (рисунок 8)**

8	13,34,37,47	КВС-1-0111040	Крышка	КВС-2-0111000В	1
	1	КВС-2-0111300Б	Рама верхняя	КВС-2-0111000В	1
	2	КВС-2-0111410А	Щиток	КВС-2-0111000В	1
	3	КВС-2-0120900	Болт-барашек	КВС-2-0111000В	1
	4	КВС-2-0120900-01	Болт-барашек	КВС-2-0111000В	2
	5	КВС-1-0111010	Кронштейн	КВС-2-0111000В	1
	6	КВС-1-0111030-01	Кронштейн	КВС-2-0111000В	1
	7	КВС-1-0111050	Кронштейн	КВС-2-0111000В	1
	8	КВС-1-0111490	Ограничитель	КВС-2-0111000В	1
	9	КВС-1-0111500	Ограничитель	КВС-2-0111000В	1
	10	КВС-1-0111005	Накладка	КВС-2-0111000В	1
	11	КВС-1-0111006	Накладка	КВС-2-0111000В	2
	12	КВС-1-0111432	Ограничитель	КВС-2-0111000В	1
	13	КВС-1-0111434	Крышка	КВС-1-0111040	1
	14	КВС-1-0111458А	Кронштейн	КВС-2-0111000В	1
	15	КВС-1-0111476	Накладка	КВС-2-0111000В	1
	16	КВС-1-0111478	Накладка	КВС-2-0111000В	2
	17	КВС-1-0111488	Прокладка	КВС-2-0111000В	4

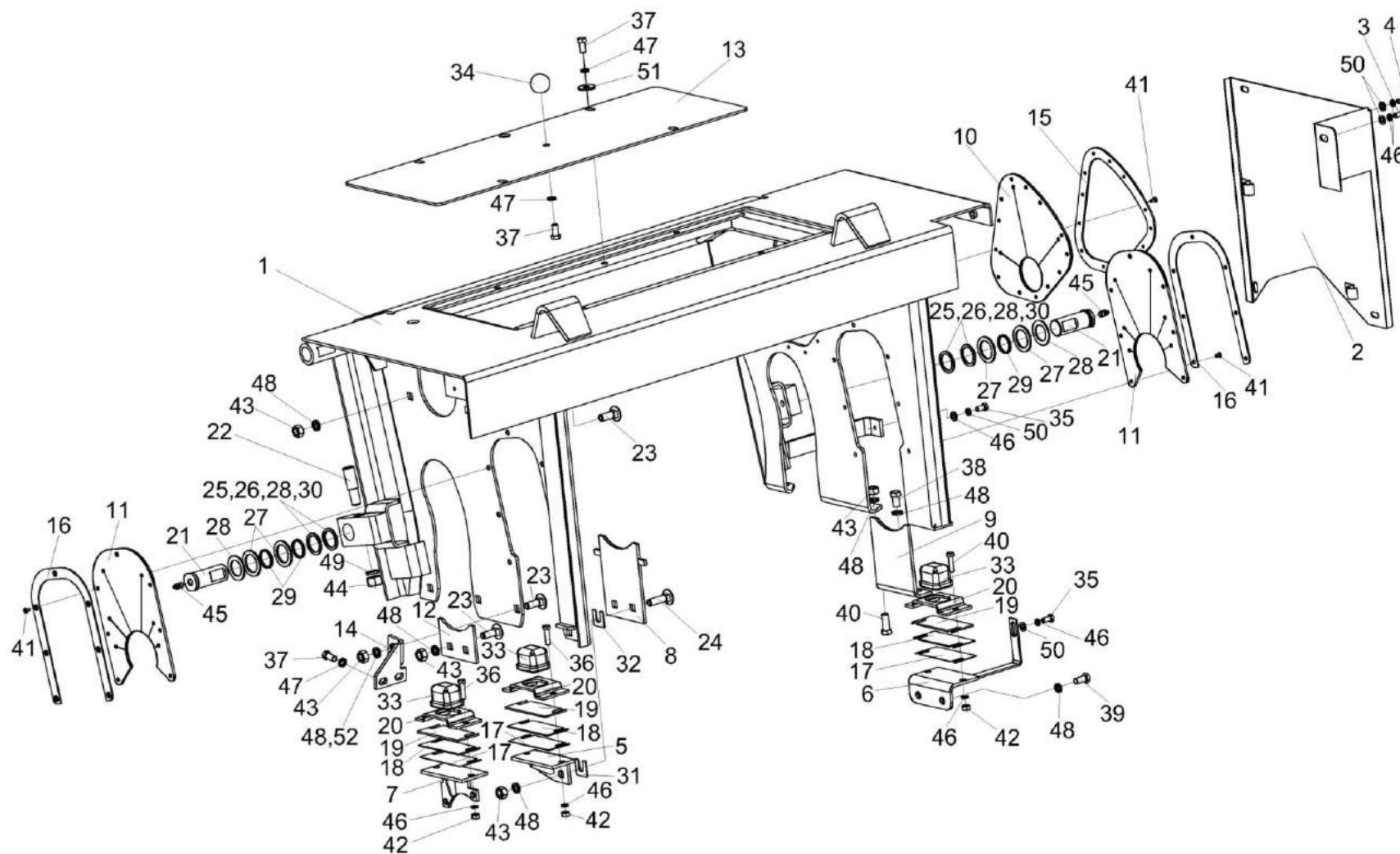
№ рис	№ поз	Обозначение	Наименование	Куда входит	
				Обозначение	Кол. на 1 сб. ед.
8	18	КВС-1-0111488-01	Прокладка	КВС-2-0111000В	4
	19	КВС-1-0111488-02	Прокладка	КВС-2-0111000В	4
	20	КВС-1-0111489	Обойма	КВС-2-0111000В	3
	21	КВС-1-0111616	Ось	КВС-2-0111000В	2
	22	КВС-1-0111627	Штифт	КВС-2-0111000В	2
	23	КВС-1-0111629-01	Болт	КВС-2-0111000В	6
	24	КВС-1-0111629-02	Болт	КВС-2-0111000В	2
	25	КИС 0602434	Шайба регулировочная	КВС-2-0111000В	4
	26	КСН 0100647	Шайба	КВС-2-0111000В	2
	27	МКС 0103025	Кольцо	КВС-2-0111000В	4
	28	МКС 0103431	Шайба	КВС-2-0111000В	4
	29	МКС 0103822	Втулка	КВС-2-0111000В	4
	30	ПКК 0117442	Шайба	КВС-2-0111000В	2
	31	ПКК 0202449-01	Прокладка	КВС-2-0111000В	4
	32	ПКК 0202449-02	Прокладка	КВС-2-0111000В	4
	33	887-2902420	Буфер передней рессоры	КВС-2-0111000В	3
	34		Ручка шаровая Н.067.044	КВС-1-0111040	1
	35		Болт М8-6ex16 – 7796	КВС-2-0111000В	3
	36		Болт М8-6ex30 – 7796	КВС-2-0111000В	7

№ рис	№ поз	Обозначение	Наименование	Куда входит	
				Обозначение	Кол. на 1 сб. ед.
8	37		Болт М10-6ex20 – 7796	КВС-2-0111000В КВС-1-0111040	6 1
	38		Болт М12-6ex20 – 7796	КВС-2-0111000В	4
	39		Болт М12-6ex25 – 7796	КВС-2-0111000В	2
	40		Болт М12-6ex30 – 7796	КВС-2-0111000В	2
	41		Винт В2.М5-6ex10 – 17475	КВС-2-0111000В	27
	42		Гайка М8-6G – 5915	КВС-2-0111000В	7
	43		Гайка М12-6G – 5915	КВС-2-0111000В	13
	44		Гайка М16-6G – 5915	КВС-2-0111000В	2
	45		Масленка 1.2 – 19853	КВС-2-0111000В	2
	46		Шайба 8Т 65Г – 6402	КВС-2-0111000В	14
	47		Шайба 10Т 65Г – 6402	КВС-2-0111000В КВС-1-0111040	6 1
	48		Шайба 12Т 65Г – 6402	КВС-2-0111000В	18
	49		Шайба 16Т 65Г – 6402	КВС-2-0111000В	4
	50		Шайба С 8.01 – 6958	КВС-2-0111000В	8
	51		Шайба С 10.01 – 6958	КВС-2-0111000В	6
	52		Шайба С 12.01 – 6958	КВС-2-0111000В	1





Рисунок 9 – Установка карданного вала KBC-1-0119000-01

№ рис	№ поз	Обозначение	Наименование	Куда входит	
				Обозначение	Кол. на 1 сб. ед.
УСТАНОВКА КАРДАННОГО ВАЛА КВС-1-0119000-01 (рисунок 9)					
9	1	КВС-1-0111170А	Контрпривод	КВС-2-0111000В	1
	2	КВС-1-0119000-01	Вал карданный	КВС-2-0111000В	1
	3	КВС-1-0111621	Вал	КВС-2-0111000В	1
	4	КВС-1-0111622	Фланец	КВС-2-0111000В	1
	5	КВС-1-0111623	Фланец	КВС-2-0111000В	1
	6	КВС-1-0111624	Звездочка	КВС-2-0111000В	1
	7	КВС-1-0111629-03	Болт	КВС-2-0111000В	4
	8	КВС-1-0120401	Шайба регулировочная	КВС-2-0111000В	4
	9	КВС-1-0120401-01	Шайба регулировочная	КВС-2-0111000В	4
	10	КВС-1-0142625	Шайба	КВС-2-0111000В	4
	11	ПКК 0202449-01	Прокладка	КВС-2-0111000В	4
	12	ПКК 0100426	Шайба	КВС-2-0111000В	1
	13	УЭС 0100601	Болт	КВС-2-0111000В	8
	14	УЭС 0100602	Гайка	КВС-2-0111000В	8
	15	УЭС 0100607	Шайба	КВС-2-0111000В	8
	16		Болт М16-LH-6ex40 – 7796	КВС-2-0111000В	1
	17		Гайка М12-6G – 2526	КВС-2-0111000В	1

№ рис	№ поз	Обозначение	Наименование	Куда входит	
				Обозначение	Кол. на 1 сб. ед.
9	18		Гайка М12-6G – 5915	КВС-2-0111000В	13
	19		Гайка М24х2-6G – 5935	КВС-2-0111000В	1
	20		Шайба 12Т 65Г – 6402	КВС-2-0111000В	18
	21		Шайба С 12.01 – 6958	КВС-2-0111000В	1
	22		Шайба С.24.01 – 11371	КВС-2-0111000В	2
	23		Шплинт 5х40 – 397	КВС-2-0111000В	1
	24	ЦЕП 0004034	Цепь шагом 25,4 мм открытая Din-Einfach-Rollenketten, offen DIN 8187/ISO 606 16B-1T 00ZA (L=1447,8 мм (57 зв.))	КВС-2-0111000В	1
	25	ЦЕП 0004073	Цепь 16B-1 ISO 606 (L=1447,8 мм (57 зв.))	КВС-2-0111000В	1
	26		Звено соединительное к цепи шагом 25,4 мм V-Glied Verbindugsglied mit splint 16B-1T Typ S 00ZA Din 8187/ISO 606	КВС-2-0111000В	1
	27		Звено переходное к цепи шагом 25,4 мм V-Glied Gekropftes Glied mit Splint 16B-1T Typ L 00ZA DIN 8187/ISO 606	КВС-2-0111000В	1
	28		Звено соединительное 16 В-1 ISO 606	КВС-2-0111000В	1
	29		Звено переходное 16 В-1 ISO 606	КВС-2-0111000В	1

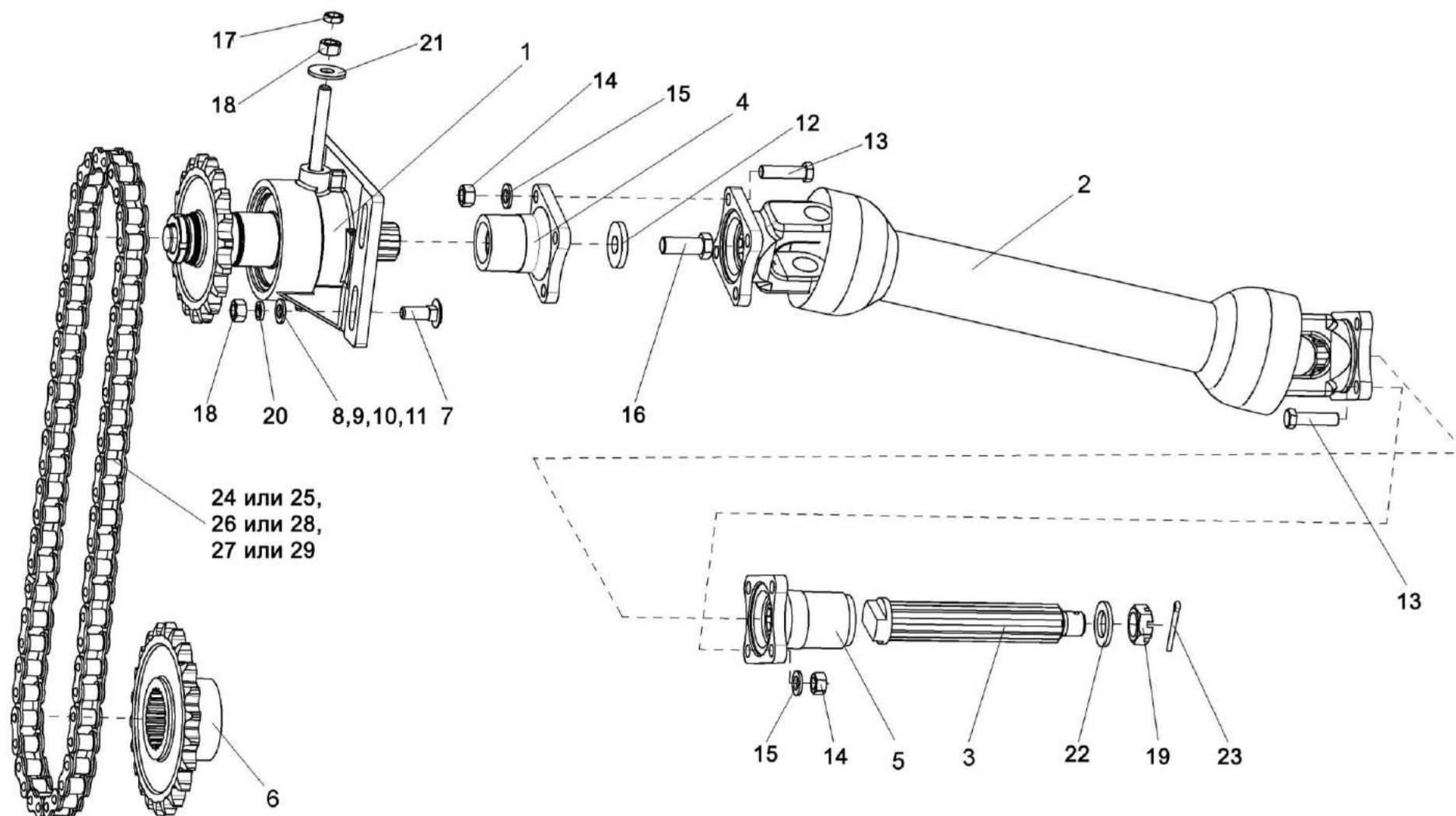

Рисунок 10 – Пружины аппарата питающего

№ рис	№ поз	Обозначение	Наименование	Куда входит	
				Обозначение	Кол. на 1 сб. ед.
ПРУЖИНЫ АППАРАТА ПИТАЮЩЕГО (рисунок 10)					
10	1,2, 8-10,13,14	КВС-1-0111020	Пружина	КВС-2-0111000В	2
	3,4,6	КВС-1-0111060	Пружина	КВС-2-0111000В	2
	1	КВС-1-0111205	Пробка	КВС-1-0111020	1
	2	КВС-1-0111205-01	Пробка	КВС-1-0111020	1
	3	КВС-1-0111208	Пробка	КВС-1-0111060	1
	4	КВС-1-0111208-01	Пробка	КВС-1-0111060	1
	5	КВС-1-0111611	Ось	КВС-2-0111000В	1
	6	КВС-1-0111625	Пружина	КВС-1-0111060	1
	7	КВС-1-0111626	Болт	КВС-2-0111000В	1
	8	КВС-1-0111635	Пружина	КВС-1-0111020	1
	9	КЗР 0202673	Зацеп	КВС-1-0111020	1
	10	КЗР 0202673-01	Зацеп	КВС-2-0111000В КВС-1-0111020	1 1
	11	КИС 0125103	Шайба сферическая	КВС-2-0111000В	3
12	ПКК 0108673	Болт	КВС-2-0111000В	2	
13		Гайка М12-6G – 5915	КВС-2-0111000В КВС-1-0111020	13 1	

№ рис	№ поз	Обозначение	Наименование	Куда входит	
				Обозначение	Кол. на 1 сб. ед.
10	14		Гайка М12LN-6G – 5915	КВС-2-0111000В	2
				КВС-1-0111020	1
	15		Шплинт 4x28 – 397	КВС-2-0111000В	5
	16		Шайба С.16.01 – 11371	КВС-2-0111000В	4

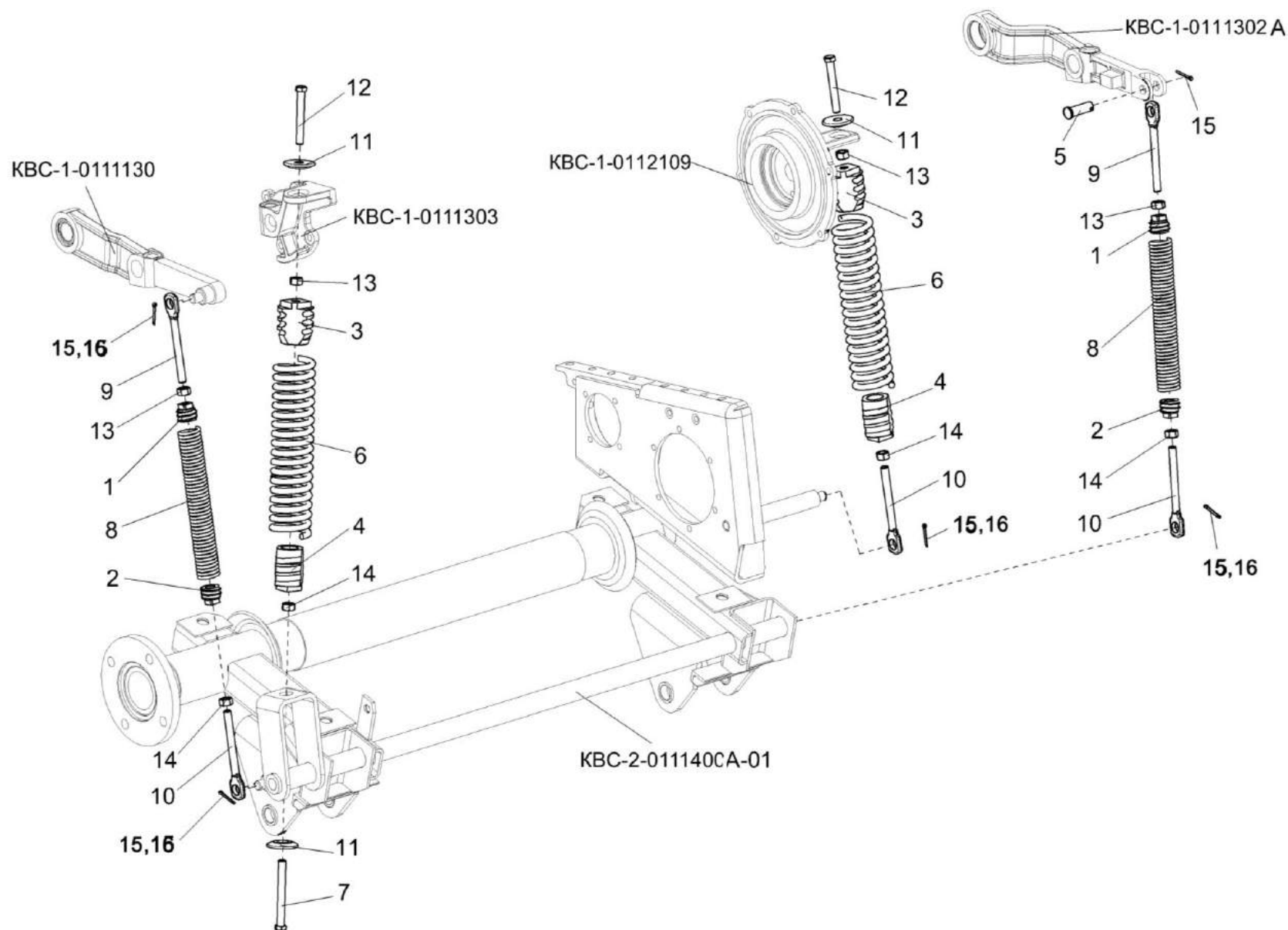

Рисунок 11 – Датчик камнедетектора КВС-1-0111070-01

№ рис	№ поз	Обозначение	Наименование	Куда входит	
				Обозначение	Кол. на 1 сб. ед.
ДАТЧИК КАМНЕДЕТЕКТОРА КВС-1-0111070-01 (рисунок 11)					
11	1-27	КВС-1-0111070-01	Датчик камнедетектора	КВС-2-0111000В	1
	1-3, 5-16,18-27	КВС-1-0111440-01	Датчик камнедетектора	КВС-1-0111070-01	1
	3,7,11,12	ПКК 0108350	Маятник	КВС-1-0111440-01	1
	1	КВС-1-0701370-01	Выключатель	КВС-1-0111440-01	1
	2	ПКК 0108360	Эксцентрик	КВС-1-0111440-01	1
	3	ПКК 0108390	Маятник	ПКК 0108350	1
	4	КВС-1-0111457	Кронштейн	КВС-1-0111070-01	1
	5	ПКК 0108005	Табличка	КВС-1-0111440-01	1
	6	ПКК 0108008	Корпус	КВС-1-0111440-01	1
	7	ПКК 0108009	Втулка	ПКК 0108350	1
	8	ПКК 0108403	Крышка	КВС-1-0111440-01	1
	9	ПКК 0108603	Ось	КВС-1-0111440-01	1
	10	ПКК 0108604	Пружина	КВС-1-0111440-01	1
	11	ПКК 0108605	Гайка	ПКК 0108350	1
12	ПКК 0108605-01	Гайка	ПКК 0108350	1	
13	ПКК 0108611	Штуцер	КВС-1-0111440-01	1	
14	УЭС 0700009-01	Гайка	КВС-1-0111440-01	1	



№ рис	№ поз	Обозначение	Наименование	Куда входит	
				Обозначение	Кол. на 1 сб. ед.
11	15	УЭС 0700011-01	Муфта	KBC-1-0111440-01	1
	16		Болт М6-6ex12 – 7798	KBC-1-0111440-01	1
	17		Болт М6-6ex16 – 7798	KBC-1-0111070-01	4
	18		Болт М6-6ex20 – 7798	KBC-1-0111440-01	2
	19		Винт В.М3-6ex8 – 17473	KBC-1-0111440-01	4
	20		Винт В.М4-6ex8 – 17473	KBC-1-0111440-01	4
	21		Гайка М6-6G – 5915	KBC-1-0111440-01	2
	22		Гайка М8-6G – 5915	KBC-1-0111440-01	1
	23		Кольцо 012-016-25-2-2 – 18829/9833	KBC-1-0111440-01	1
	24		Шайба 4 65Г – 6402	KBC-1-0111440-01	4
	25		Шайба 6Т 65Г – 6402	KBC-1-0111440-01	1
				KBC-1-0111070-01	4
	26		Шайба С.6.01 – 11371	KBC-1-0111440-01	1
	27		Шайба 9.65Г – 11648	KBC-1-0111440-01	1

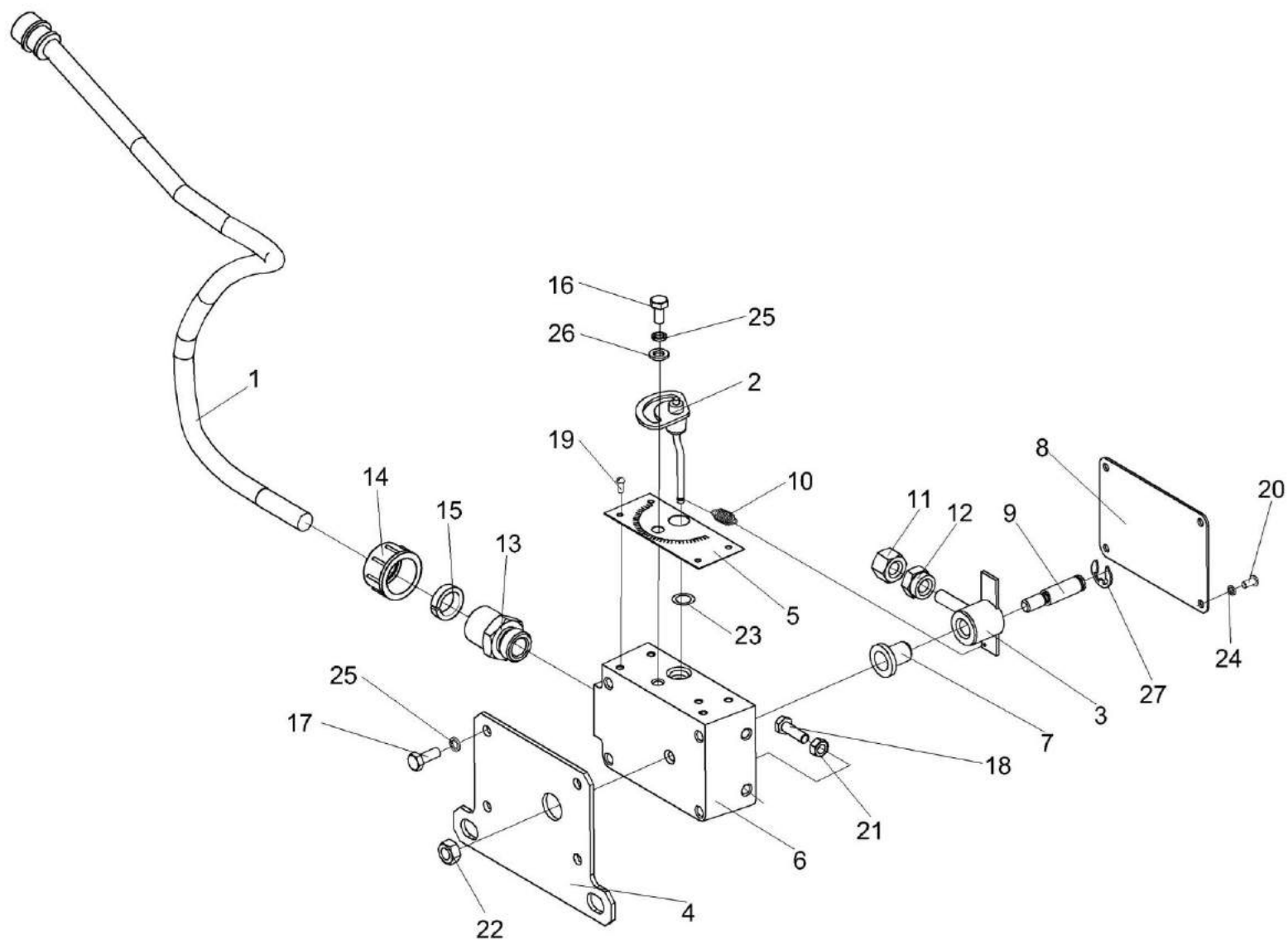

Рисунок 12 – Контрпривод КВС-1-0111170А

№ рис	№ поз	Обозначение	Наименование	Куда входит	
				Обозначение	Кол. на 1 сб. ед.
КОНТРПРИВОД КВС-1-0111170А (рисунок 12)					
12	1-15	КВС-1-0111170А	Контрпривод	КВС-2-0111000В	1
	1	КВС-1-0111201А	Корпус	КВС-1-0111170А	1
	2	КВС-1-0111604А	Вал	КВС-1-0111170А	1
	3	КВС-1-0111605	Шпилька	КВС-1-0111170А	1
	4	КВС-1-0111606	Звездочка	КВС-1-0111170А	1
	5	КВС-1-0111804А	Втулка	КВС-1-0111170А	1
	6	КЗР 0209801	Шайба	КВС-1-0111170А	1
	7	КИС 0600419	Шайба регулировочная	КВС-1-0111170А	4
	8	КВС-1-0111499	Шайба	КВС-1-0111170А	1
	9		Гайка М27х1,5-6Н – 11871	КВС-1-0111170А	1
	11		Кольцо В100 – 13943	КВС-1-0111170А	1
	12		Масленка 1.2 – 19853	КВС-1-0111170А	1
	13		Подшипник 60308 – 7242	КВС-1-0111170А	1
	14		Подшипник 60309 – 7242	КВС-1-0111170А	1
	15		Шайба Н 27.01 – 11872	КВС-1-0111170А	1

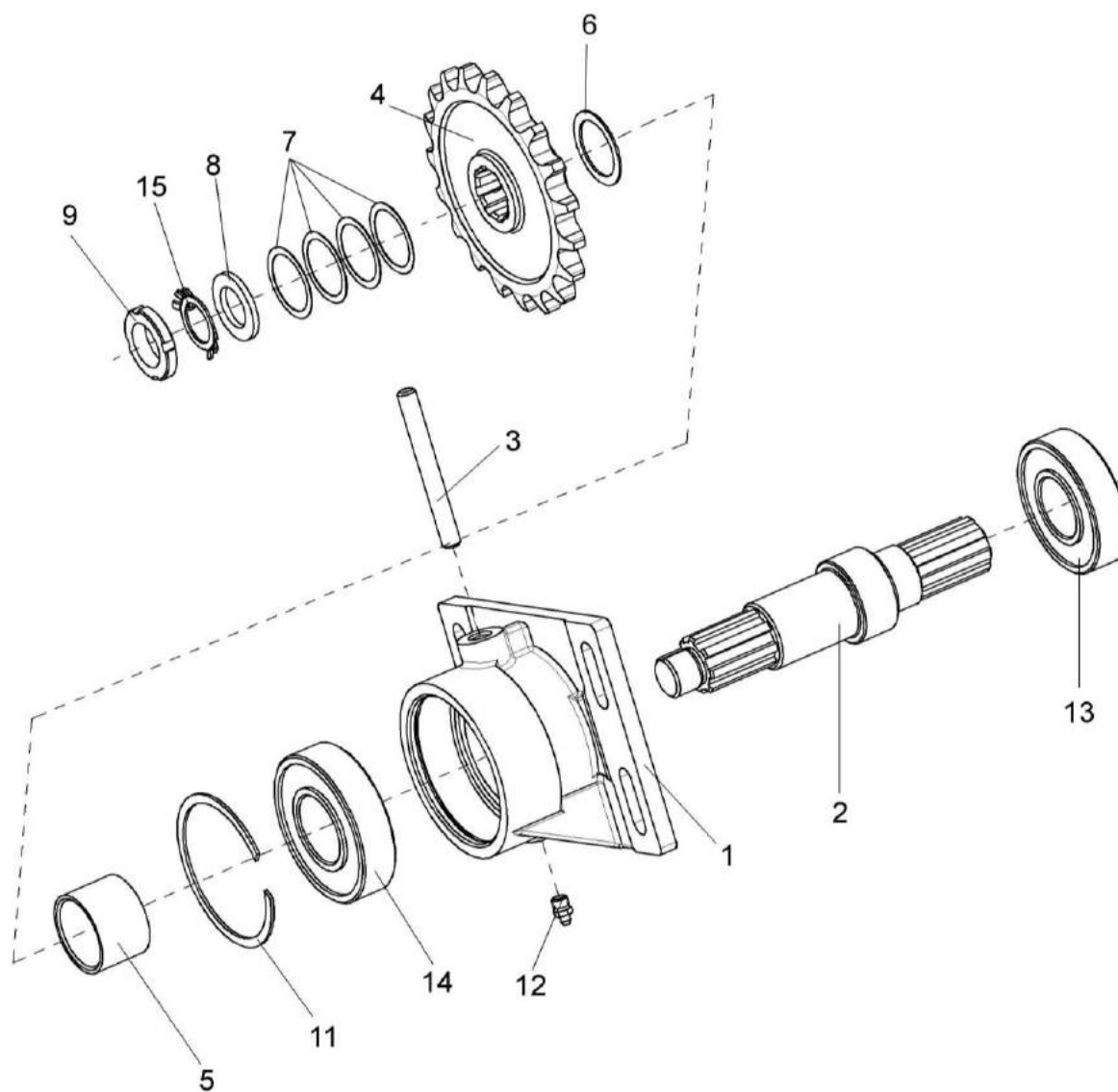

Рисунок 13 – Вальцы верхние КВС-2-0111100

№ рис	№ поз	Обозначение	Наименование	Куда входит	
				Обозначение	Кол. на 1 сб. ед.
ВАЛЬЦЫ ВЕРХНИЕ КВС-2-0111100 (рисунок 13)					
13	1-26	КВС-2-0111100	Вальцы верхние	КВС-2-0111000В	1
	10,19,23	КВС-1-0111140	Рычаг	КВС-2-0111100	1
	9,15	КВС-1-0111190	Крышка	КВС-2-0111100	1
	1	КВС-2-0111110	Валец верхний передний	КВС-2-0111100	1
	2	КВС-2-0111120	Валец верхний задний	КВС-2-0111100	1
	3	КВС-2-0111180	Корпус	КВС-2-0111100	1
	4	КВС-2-0112000	Редуктор верхних вальцев	КВС-2-0111100	1
	5	КВС-1-0111130	Рычаг	КВС-2-0111100	1
	6	КВС-1-0111004	Прокладка	КВС-2-0111100	2
	7	КВС-1-0111008	Лента	КВС-2-0111100	2
	8	КВС-1-0111303	Крышка	КВС-2-0111100	1
	9	КВС-1-0111206	Крышка	КВС-1-0111190	1
	10	КВС-1-0111302А	Рычаг	КВС-1-0111140	1
	11	КВС-1-0111602	Вал	КВС-2-0111100	1
	12	КВС-1-0111602-01	Вал	КВС-2-0111100	1
	13	КВС-1-0111627	Штифт	КВС-2-0111100	3
	13а	КВС-1-0111627-01	Штифт	КВС-2-0111100	1

№ рис	№ поз	Обозначение	Наименование	Куда входит	
				Обозначение	Кол. на 1 сб. ед.
13	14	КВС-1-0111807	Втулка	КВС-2-0111100	2
	15	КВС-1-0112106	Втулка	КВС-1-0111190	1
	15а	АМ 16.16.401	Шайба	КВС-2-0111100	2
	15б	КСН 0118419	Шайба регулировочная	КВС-2-0111100	2
	16		Болт М10-6ех30 – 7796	КВС-2-0111100	8
	17		Гайка М16-6G – 5915	КВС-2-0111100	4
	18		Кольцо СП-40-29-5 – 6308	КВС-2-0111100	2
	19		Кольцо В47 – 13941	КВС-1-0111140	2
	20		Кольцо В45 – 13942	КВС-2-0111100	2
	21		Кольцо 030-034-25-2-2 – 18829/9833	КВС-2-0111100	1
	22		Кольцо 055-061-36-2-2 – 18829/9833	КВС-2-0111100	2
	23		Подшипник ШСП30 – 3635	КВС-1-0111140	1
	24		Шайба 10Т 65Г – 6402	КВС-2-0111100	8
	25		Гайка М16-6G – 2526	КВС-2-0111100	4
	26		Шайба С.16.01 – 11371	КВС-2-0111100	4

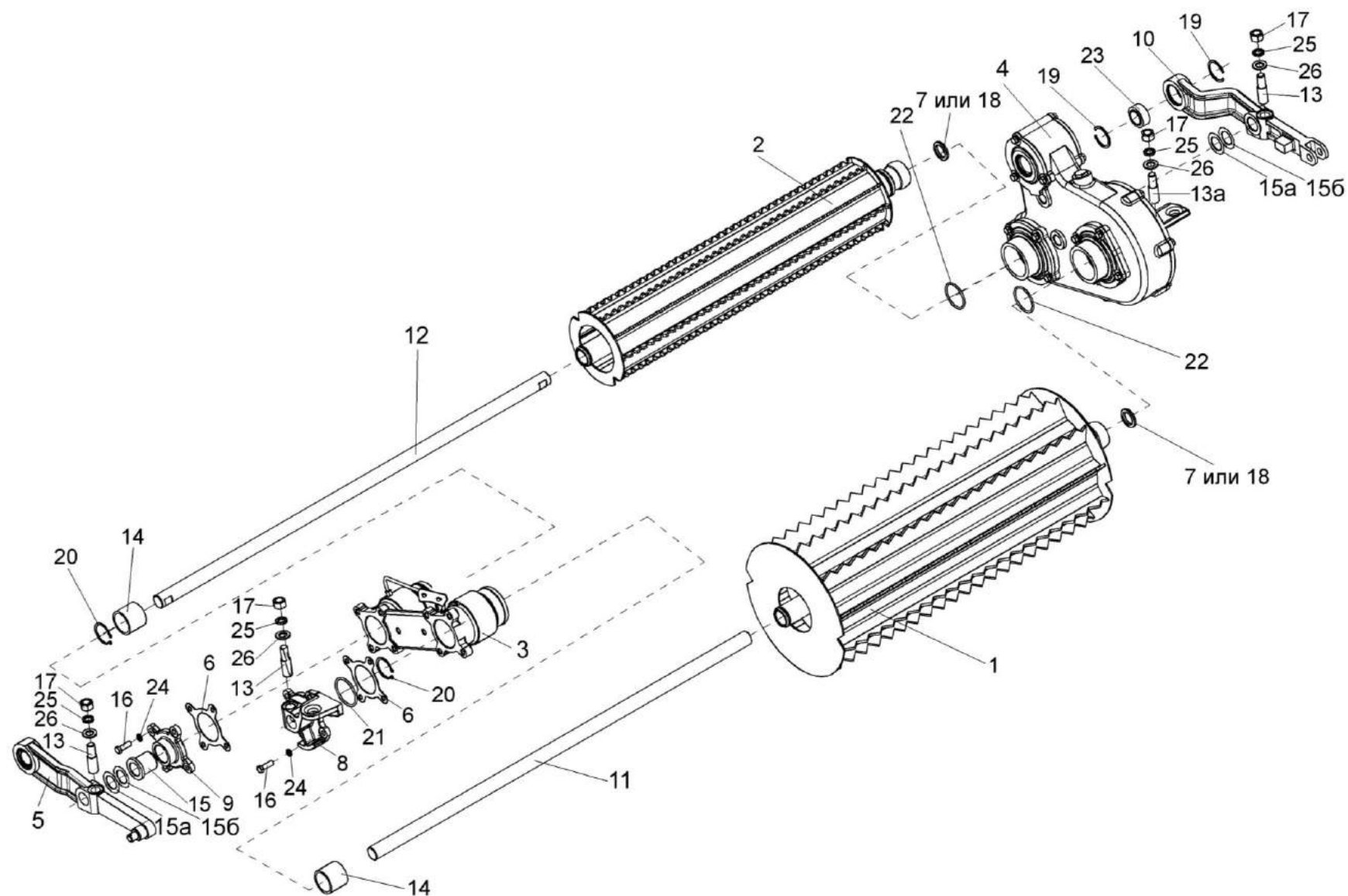

Рисунок 14 – Корпус КВС-2-0111180

№ рис	№ поз	Обозначение	Наименование	Куда входит	
				Обозначение	Кол. на 1 сб. ед.
КОРПУС КВС-2-0111180 (рисунок 14)					
14	1-9	КВС-2-0111180	Корпус	КВС-2-0111100	1
	1	КВС-2-0111310	Маслопровод	КВС-2-0111180	1
	2	КВС-2-0111320	Маслопровод	КВС-2-0111180	1
	3	КВС-2-0111475	Кронштейн	КВС-2-0111180	1
	4	КВС-1-0111203	Рычаг	КВС-2-0111180	1
	5	ПКК 0100614	Штуцер	КВС-2-0111180	2
	6		Кольцо В 85 – 13943	КВС-2-0111180	2
	7		Манжета 2.2-60x85-1 – 8752	КВС-2-0111180	2
	8		Масленка 1.2 – 19853	КВС-2-0111180	2
	9		Подшипник 1509 – 28428	КВС-2-0111180	2



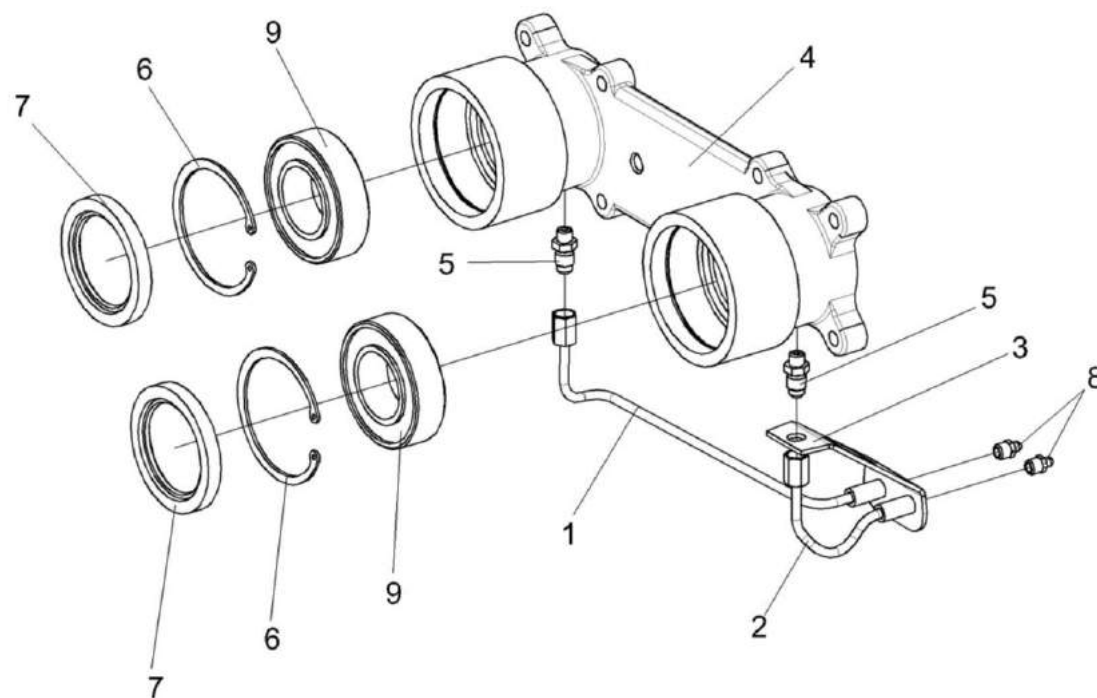

Рисунок 15 – Редуктор верхних вальцев КВС-2-0112000

№ рис	№ поз	Обозначение	Наименование	Куда входит	
				Обозначение	Кол. на 1 сб. ед.
РЕДУКТОР ВЕРХНИХ ВАЛЬЦЕВ КВС-2-0112000 (рисунок 15)					
15	1-36	КВС-2-0112000	Редуктор верхних вальцев	КВС-2-0111100	1
	7,28	КВС-2-0112090	Фланец	КВС-2-0112000	2
	12,31	КВС-1-0112010	Вал-шестерня	КВС-2-0112000	1
	13,24,32	КВС-1-0112020	Шестерня	КВС-2-0112000	1
	14,24,32	КВС-1-0112030	Шестерня	КВС-2-0112000	1
	15,30	КВС-1-0112040	Вал-шестерня	КВС-2-0112000	1
	16,30	КВС-1-0112050	Колесо	КВС-2-0112000	1
	6,27	КВС-1-0112060	Крышка	КВС-2-0112000	2
	11,28	КВС-1-0112070	Крышка	КВС-2-0112000	1
	8,10,28	КВС-1-0112080	Крышка	КВС-2-0112000	1
	17,25,26	КВС-1-0112100	Ось	КВС-2-0112000	2
	1	УЭС 0108350	Сапун	КВС-2-0112000	1
	2	КВС-1-0112001	Прокладка	КВС-2-0112000	2
	3	КВС-1-0112002	Прокладка	КВС-2-0112000	1
	4	КВС-1-0112003	Прокладка	КВС-2-0112000	1
	5	КВС-1-0112004	Прокладка	КВС-2-0112000	2
	6	КВС-1-0112101	Крышка	КВС-1-0112060	2

№ рис	№ поз	Обозначение	Наименование	Куда входит	
				Обозначение	Кол. на 1 сб. ед.
15	7	КВС-2-0112104	Фланец	КВС-2-0112090	1
	8	КВС-1-0112106	Втулка	КВС-1-0112080	1
	9	КВС-1-0112107	Корпус	КВС-2-0112000	1
	10	КВС-1-0112108	Крышка	КВС-1-0112080	1
	11	КВС-1-0112109	Крышка	КВС-1-0112070	1
	12	КВС-1-0112601	Вал-шестерня	КВС-1-0112010	1
	13	КВС-1-0112602	Шестерня	КВС-1-0112020	1
	14	КВС-1-0112603	Шестерня	КВС-1-0112030	1
	15	КВС-1-0112604	Вал-шестерня	КВС-1-0112040	1
	16	КВС-1-0112605	Колесо	КВС-1-0112050	1
	17	КВС-1-0112607	Ось	КВС-1-0112100	1
	18	КВС-1-0111627-01	Штифт	КВС-2-0111100	1
	19	КСН 0116502	Прокладка регулировочная	КВС-2-0112000	4 наиб. кол.
	20	КСН 0116502-01	Прокладка регулировочная	КВС-2-0112000	2 наиб. кол.
	21	КСН 0116502-02	Прокладка регулировочная	КВС-2-0112000	1 наиб. кол.
	22		Болт М10-6х30 – 7796	КВС-2-0112000	24
	23		Гайка М16-6G – 5915	КВС-2-0111100	4

№ рис	№ поз	Обозначение	Наименование	Куда входит	
				Обозначение	Кол. на 1 сб. ед.
15	24		Кольцо В52 – 13941	КВС-1-0112020	1
				КВС-1-0112030	1
	25		Кольцо 020-025-30-2-2 – 18829/9833	КВС-1-0112100	1
	26		Кольцо 029-035-36-2-2 – 18829/9833	КВС-1-0112100	1
	27		Манжета 1.2-50x70-1 – 8752	КВС-1-0112060	1
	28		Манжета 1.2-75x100-1 – 8752	КВС-1-0112070	1
				КВС-1-0112080	1
				КВС-2-0112090	1
	29		Масленка 1.2 – 19853	КВС-2-0112000	2
	30		Подшипник 115 – 8338	КВС-1-0112040	2
				КВС-1-0112050	2
	31		Подшипник 210 – 8338	КВС-1-0112010	2
	32		Подшипник 42205KM – 8328	КВС-1-0112020	2
				КВС-1-0112030	2
	33		Пробка 2-КГ 1/4"	КВС-2-0112000	2
	34		Шайба 10Т 65Г – 6402	КВС-2-0112000	24
	35		Гайка М16-6G – 2526	КВС-2-0111100	4
	36		Шайба С.16.01 – 11371	КВС-2-0111100	4

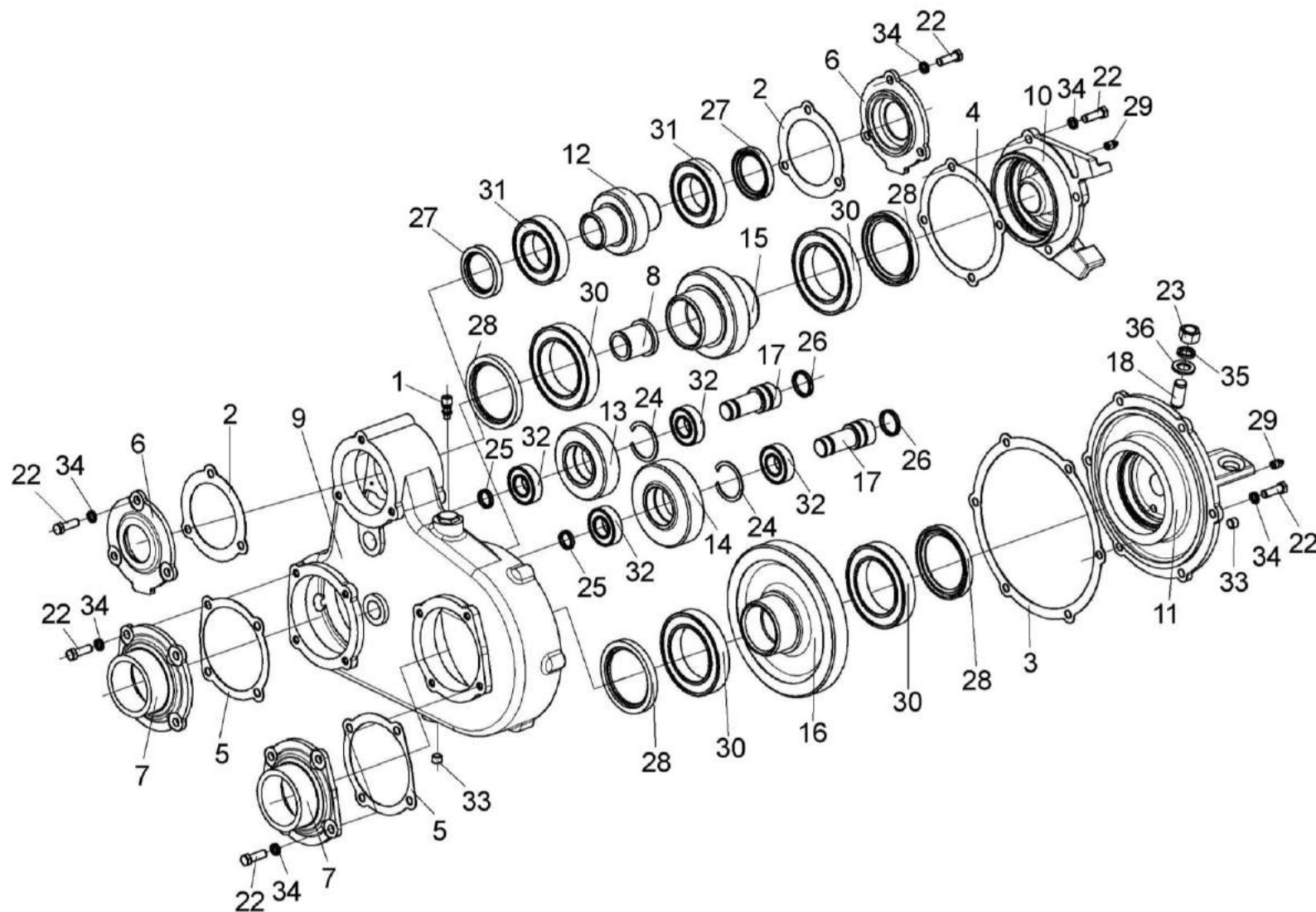

Рисунок 16 – Вальцы нижние КВС-2-0111200Г-01

№ рис	№ поз	Обозначение	Наименование	Куда входит	
				Обозначение	Кол. на 1 сб. ед.
ВАЛЬЦЫ НИЖНИЕ КВС-2-0111200Г-01 (рисунок 16)					
16	1-53	КВС-2-0111200Г-01	Вальцы нижние	КВС-2-0111000В	1
	12,19,42,51	КВС-2-0111230	Корпус	КВС-2-0111200Г-01	1
	1	КВС-1-0111210А-02	Валец передний нижний	КВС-2-0111200Г-01	1
	2	КВС-1-0111400А-02	Рама нижняя	КВС-2-0111200Г-01	1
	3	КВС-2-0111480	Кронштейн	КВС-2-0111200Г-01	1
	4	КВС-2-0113000	Редуктор нижних вальцев	КВС-2-0111200Г-01	1
	5	КВС-2-0111750-01	Опора	КВС-2-0111200Г-01	1
	6	КВС-1-0111290	Чистик	КВС-2-0111200Г-01	1
	7	КВС-1-0111330	Заглушка	КВС-2-0111200Г-01	1
	8	КВС-1-0111330-01	Заглушка	КВС-2-0111200Г-01	1
	9	КВС-2-0111130	Валец гладкий	КВС-2-0111200Г-01	1
	10	КВС-2-0111460	Крышка	КВС-2-0111200Г-01	1
	11	КВС-2-0111005	Трубка Труба полиамидная 6х1,0 L=(220±10) мм	КВС-2-0111200Г-01	1
	12	КВС-2-0111402	Шайба	КВС-2-0111230	1
	13	КВС-2-0111454А	Уголок	КВС-2-0111200Г-01	1
14	КВС-2-0111605	Корпус	КВС-2-0111200Г-01	1	
15	КВС-2-0111607А	Втулка	КВС-2-0111200Г-01	1	

№ рис	№ поз	Обозначение	Наименование	Куда входит	
				Обозначение	Кол. на 1 сб. ед.
16	16	КВС-2-0111608	Втулка	КВС-2-0111200Г-01	1
	17	КВС-1-0111007	Прокладка	КВС-2-0111200Г-01	1
	18	КВС-1-0111489	Обойма	КВС-2-0111200Г-01	1
	19	КВС-2-0111604А	Корпус	КВС-2-0111230	1
	20	КВС-1-0111629	Болт	КВС-2-0111200Г-01	1
	21	КВС-1-0111629-01	Болт	КВС-2-0111200Г-01	1
	22	КВС-1-0111643	Штуцер	КВС-2-0111200Г-01	1
	23	КВС-1-0115619	Штуцер	КВС-2-0111200Г-01	1
	24	КВС-1-0115624	Гайка	КВС-2-0111200Г-01	1
	25	КУЖ 0110615	Пробка	КВС-2-0111200Г-01	1
	26	УЭС 0100607-01	Шайба	КВС-2-0111200Г-01	5
	27	УЭС-7-0800619	Гайка	КВС-2-0111200Г-01	2
	28		Болт М8-6ex25 – 7796	КВС-2-0111200Г-01	3
	29		Болт М8-6ex30 – 7796	КВС-2-0111200Г-01	2
	30		Болт М10-6ex20 – 7796	КВС-2-0111200Г-01	6
	31		Болт М10-6ex40 – 7796	КВС-2-0111200Г-01	4
	32		Болт М12-6ex30 – 7796	КВС-2-0111200Г-01	4
	33		Болт М14-6ex35 – 7796	КВС-2-0111200Г-01	5
	34		Болт М16-6ex90 – 7796	КВС-2-0111200Г-01	1
	35		Болт М16-6ex110 – 7796	КВС-2-0111200Г-01	1

№ рис	№ поз	Обозначение	Наименование	Куда входит	
				Обозначение	Кол. на 1 сб. ед.
16	36		Гайка М8-6G – 5915	КВС-2-0111200Г-01	2
	37		Гайка М12-6G – 5915	КВС-2-0111200Г-01	2
	38		Гайка М16-6G – 5915	КВС-2-0111200Г-01	3
	39		Кольцо В23 – 13942	КВС-2-0111200Г-01	1
	40		Кольцо В40 – 13942	КВС-2-0111200Г-01	2
	41		Кольцо В52 – 13943	КВС-2-0111200Г-01	1
	42		Кольцо В75 – 13941	КВС-2-0111230	1
	43		Шайба 8Т 65Г – 6402	КВС-2-0111200Г-01	5
	44		Шайба 10Т 65Г – 6402	КВС-2-0111200Г-01	10
	45		Шайба 12Т 65Г – 6402	КВС-2-0111200Г-01	4
	46		Шайба 16Т 65Г – 6402	КВС-2-0111200Г-01	4
	47		Шайба С.8.01 – 11371	КВС-2-0111200Г-01	5
	48		Шайба С.12.01 – 11371	КВС-2-0111200Г-01	4
	49		Шпонка 8х7х20 – 23360	КВС-2-0111200Г-01	1
	50		Шпилька 2 М16-6ех100 – 22036	КВС-2-0111200Г-01	2
	51		Подшипник 1726208-2RS1	КВС-2-0111200Г-01 КВС-2-0111230	1 1
	52		Масленка 1.2 – 19853	КВС-2-0111200Г-01	1
	53		Буфер передней рессоры 887-2902420	КВС-2-0111200Г-01	1

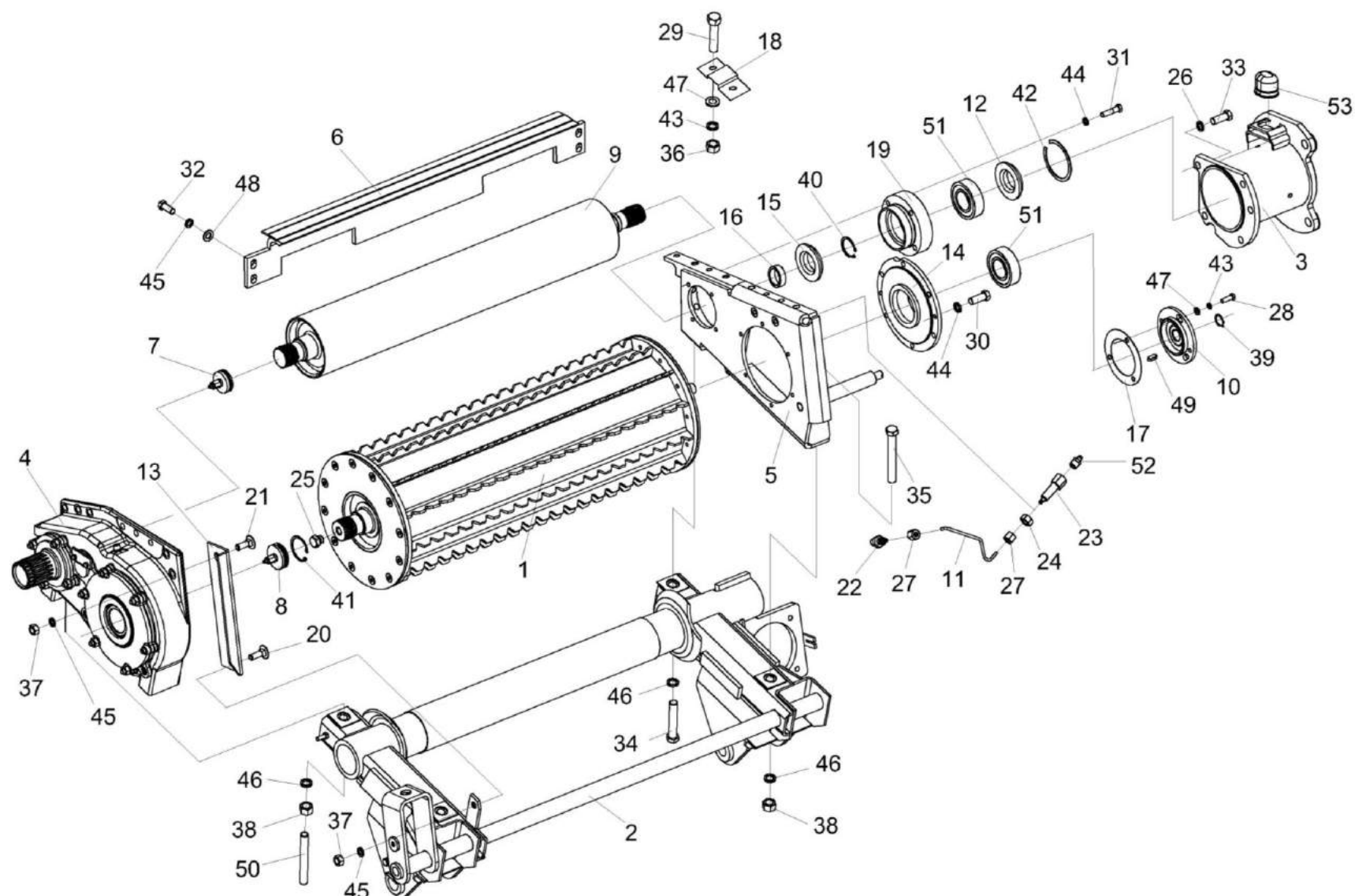



Рисунок 17 – Валец передний нижний КВС-1-0111210А-02

№ рис	№ поз	Обозначение	Наименование	Куда входит	
				Обозначение	Кол. на 1 сб. ед.
ВАЛЕЦ ПЕРЕДНИЙ НИЖНИЙ КВС-1-0111210А-02(рисунок 17)					
17	1-10	КВС-1-0111210А-02	Валец передний нижний	КВС-2-0111200Г-01	1
	3,10	КВС-2-0111420	Фланец	КВС-1-0111210А-02	1
	1	КВС-1-0111560	Валец детекторный	КВС-1-0111210А-02	1
	2	КВС-1-0111710	Цапфа	КВС-1-0111210А-02	1
	3	КВС-2-0111430	Фланец	КВС-2-0111420	1
	4	КВС-2-0701300-03	Датчик металлодетектора	КВС-1-0111210А-02	1
	5	КВС-1-0111016	Прокладка	КВС-1-0111210А-02	2
	6	КВС-1-0111017	Прокладка	КВС-1-0111210А-02	1
	7	КВС-1-0111613	Болт	КВС-1-0111210А-02	6
	8	КВС-2-0111409	Фланец	КВС-1-0111210А-02	1
	9	КВС-2-0111615	Винт	КВС-1-0111210А-02	24
	10		Подшипник 1726203-2RS1	КВС-2-0111420	1

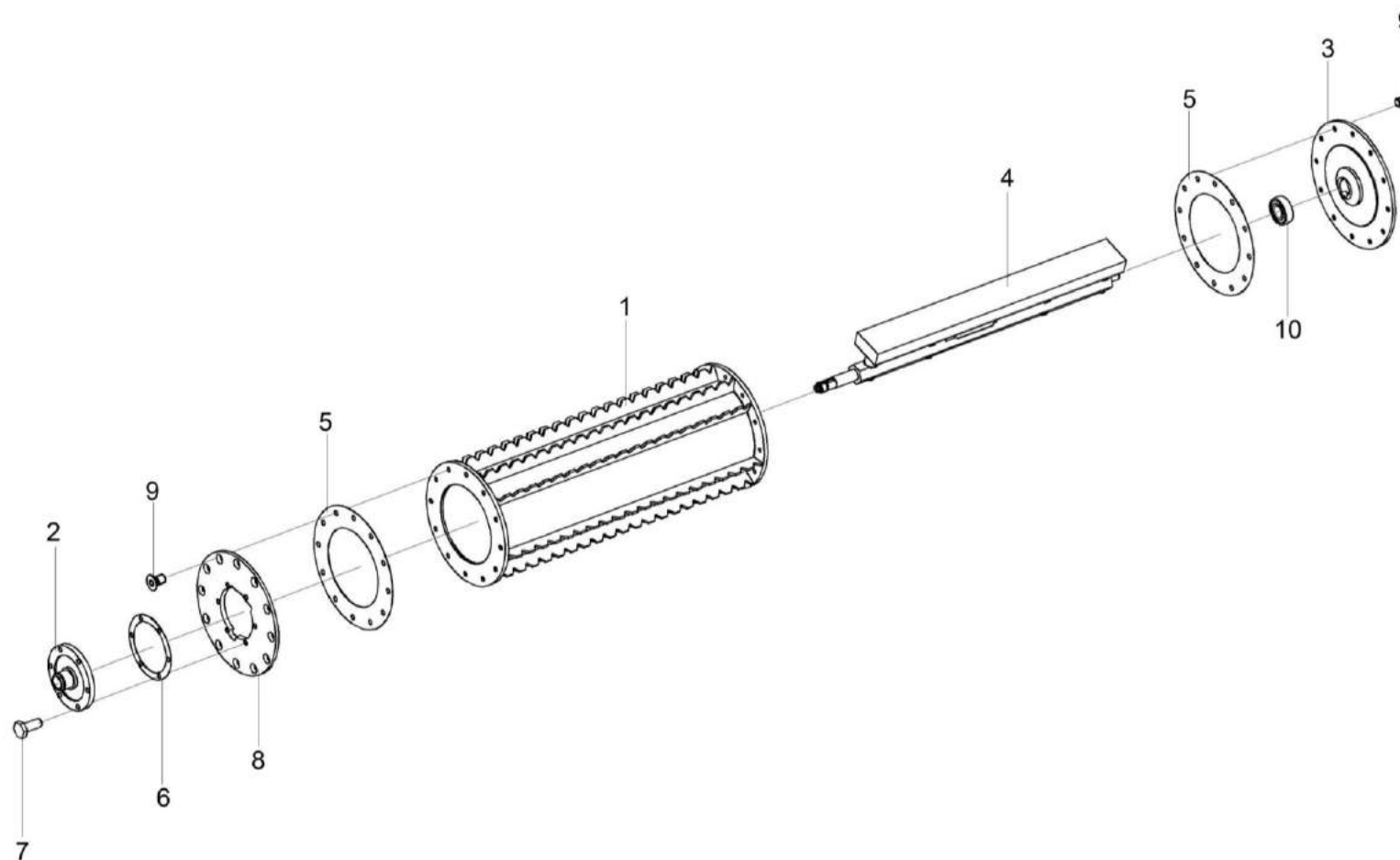

Рисунок 18 – Датчик металлодетектора КВС-2-0701300-03

№ рис	№ поз	Обозначение	Наименование	Куда входит	
				Обозначение	Кол. на 1 сб. ед.
ДАТЧИК МЕТАЛЛОДЕТЕКТОРА КВС-2-0701300-03 (рисунок 18)					
18	1-7	КВС-2-0701300-03	Датчик металлодетектора	КВС-1-0111210А-02	1
	1	КВС-1-0111900-02	Металлодетектор	КВС-2-0701300-03	1
	2	КВС-1-0701011	Гайка	КВС-2-0701300-03	1
	3	КВС-1-0701023	Муфта	КВС-2-0701300-03	1
	4		Вилка КР2 14-J4Р	КВС-2-0701300-03	1
	5		Трубка 305 ТВ-40, 3, серая, высшего сорта – 19034	КВС-2-0701300-03	0,015
	6		Трубка гофрированная ППмод.1-10	КВС-2-0701300-03	1,905
	7		Трубка термоусаживаемая W-1-SB (3X) 19,1	КВС-2-0701300-03	0,05

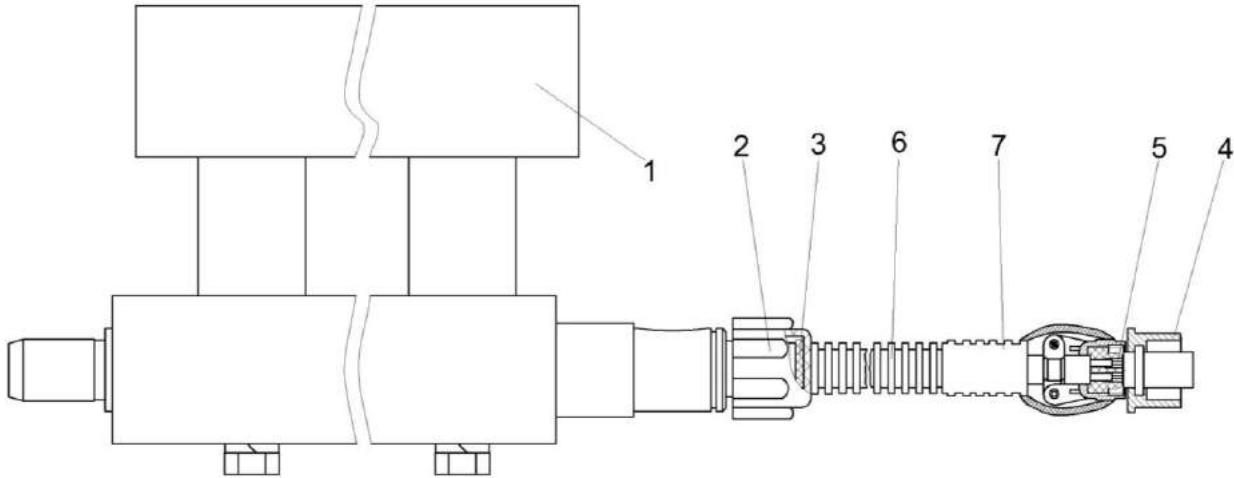

Рисунок 19 – Редуктор нижних вальцев КВС-2-0113000

№ рис	№ поз	Обозначение	Наименование	Куда входит	
				Обозначение	Кол. на 1 сб. ед.
РЕДУКТОР НИЖНИХ ВАЛЬЦЕВ КВС-2-0113000 (рисунок 19)					
19	1-29	КВС-2-0113000	Редуктор нижних вальцев	КВС-2-0111200Г-01	1
	7,21	КВС-1-0113020	Шестерня	КВС-2-0113000	1
	8,21	КВС-1-0113030	Шестерня	КВС-2-0113000	1
	9,18,22	КВС-1-0113040	Шестерня	КВС-2-0113000	1
	4,19	КВС-1-0113050	Крышка	КВС-2-0113000	1
	5,19	КВС-1-0113060	Крышка	КВС-2-0113000	1
	1	34-4-1-17А	Сапун	КВС-2-0113000	1
	2	КВС-1-0113001	Прокладка	КВС-2-0113000	2
	3	КВС-1-0113002	Прокладка	КВС-2-0113000	2
	4	КВС-1-0113102	Крышка	КВС-1-0113050	1
	5	КВС-1-0113103	Крышка	КВС-1-0113060	1
	6	КВС-2-0113204-01	Корпус	КВС-2-0113000	1
7	КВС-1-0113601	Шестерня	КВС-1-0113020	1	
8	КВС-1-0113602	Шестерня	КВС-1-0113030	1	
9	КВС-1-0113603	Шестерня	КВС-1-0113040	1	
10	КВС-1-0113604	Ось	КВС-2-0113000	1	
11	ПКК 0135401А	Упор	КВС-2-0113000	1	
12		Болт М12-6х30 – 7796	КВС-2-0111200Г-01	2	

№ рис	№ поз	Обозначение	Наименование	Куда входит	
				Обозначение	Кол. на 1 сб. ед.
19	13		Болт М6-6ex14 – 7798	КВС-2-0113000	2
	14		Гайка М10-6G – 5915	КВС-2-0113000	10
	15		Гайка М16-6G – 5915	КВС-2-0111200Г-01	3
	16		Кольцо 025-030-30-2-2 – 18829/9833	КВС-2-0113000	1
	17		Кольцо 035-040-30-2-2 – 18829/9833	КВС-2-0113000	1
	18		Кольцо В72 – 13941	КВС-1-0113040	1
	19		Манжета 1.2-65x90-1 – 8752	КВС-1-0113050	1
				КВС-1-0113060	1
	20		Пробка 2-КГ 1/4"	КВС-2-0113000	2
	21		Подшипник 113 – 8338	КВС-1-0113020	2
				КВС-1-0113030	2
	22		Подшипник 23306 – 30633	КВС-1-0113040	2
	23		Шайба 6Т 65Г – 6402	КВС-2-0113000	2
	24		Шайба 10Т 65Г – 6402	КВС-2-0113000	10
	25		Шайба 12Т 65Г – 6402	КВС-2-0111200Г-01	4
	26		Шайба 16Т 65Г – 6402	КВС-2-0111200Г-01	4
	27		Шайба С.12.01 – 11371	КВС-2-0111200Г-01	4
	28		Шпилька 2М10-6ex25 – 22036	КВС-2-0113000	10
	29		Шпилька 2М16-6ex100 – 22036	КВС-2-0111200Г-01	2

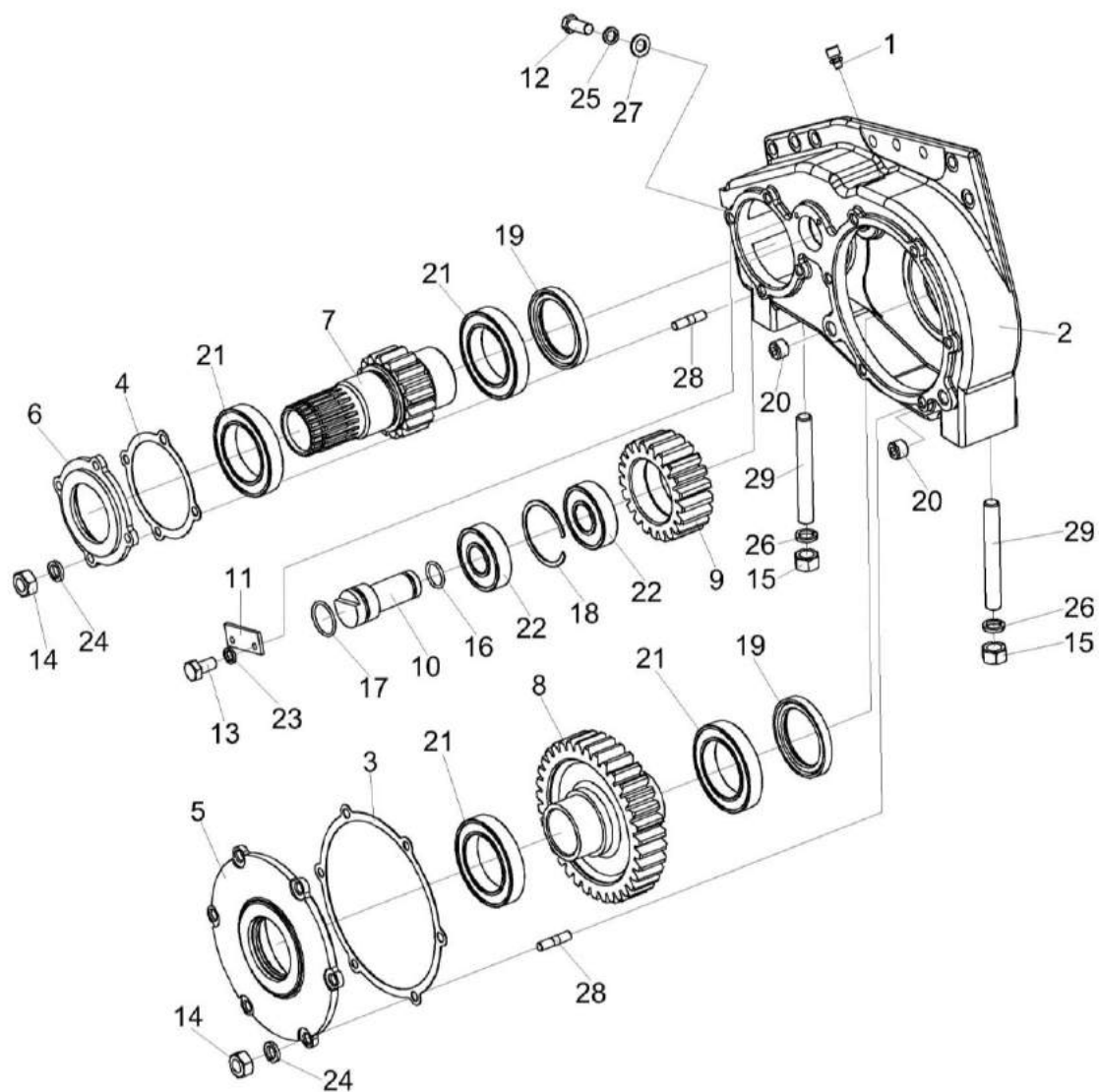

Рисунок 20 – Коробка передач КВС-2-0114100А (Корпуса и крышки)

№ рис	№ поз	Обозначение	Наименование	Куда входит	
				Обозначение	Кол. на 1 сб. ед.
КОРОБКА ПЕРЕДАЧ КВС-2-0114100А (КОРПУСА И КРЫШКИ) (рисунок 20)					
20	1-29	КВС-2-0114100А	Коробка передач	КВС-2-0111000В	1
	13,23	КЗР 0245030	Крышка	КВС-2-0114100А	1
	1	34-4-1-17А	Сапун	КВС-2-0114100А	1
	2	КВС-2-0114111	Корпус	КВС-2-0114100А	1
	3	КВС-2-0114112	Корпус	КВС-2-0114100А	1
	4	КВС-2-0114414	Шайба	КВС-2-0114100А	2
	5	КВС-1-0114639	Шпилька	КВС-2-0114100А	3
	6	ЖКЛ 1200001	Прокладка	КВС-2-0114100А	1
	7	ЖКЛ 1200103	Крышка	КВС-2-0114100А	1
	8	КВК 0104621	Шпилька	КВС-2-0114100А	4
	9	КГС 0114003	Прокладка	КВС-2-0114100А	1
	10	КЗР 0210001А	Прокладка	КВС-2-0114100А	1
	11	КЗР 0210603А	Пробка	КВС-2-0114100А	1
	12	КЗР 0245001	Прокладка	КВС-2-0114100А	1
	13	КЗР 0245202	Крышка	КЗР 0245030	1
14	КИЛ 0114028	Крышка	КВС-2-0114100А	3	
15	КИС 0114015	Прокладка	КВС-2-0114100А	3	



№ рис	№ поз	Обозначение	Наименование	Куда входит	
				Обозначение	Кол. на 1 сб. ед.
20	16	ППК 0107502-01	Прокладка	КВС-2-0114100А	15 наиб. кол.
	17	УЭС 0108501	Пластина стопорная	КВС-2-0114100А	1
	18	3518020-44041	Крышка	КВС-2-0114100А	1
	19	3518020-48006	Втулка	КВС-2-0114100А	4
	20		Болт М8-6х25 – 7796	КВС-2-0114100А	18
	21		Болт М10-6х25 – 7796	КВС-2-0114100А	12
	22		Гайка М12-6G – 5915	КВС-2-0114100А	4
	23		Манжета 2.2-40х60-1 – 8752	КЗР 0245030	1
	24		Пробка КГ 3/4"	КВС-2-0114100А	1
	25		Шайба 8Т 65Г – 6402	КВС-2-0114100А	18
	26		Шайба 10Т 65Г – 6402	КВС-2-0114100А	13
	27		Шайба 12Т 65Г – 6402	КВС-2-0114100А	4
	28		Шайба С.12.01 – 11371	КВС-2-0114100А	4
	29		Штифт 8х24 – 3128	КВС-2-0114100А	2

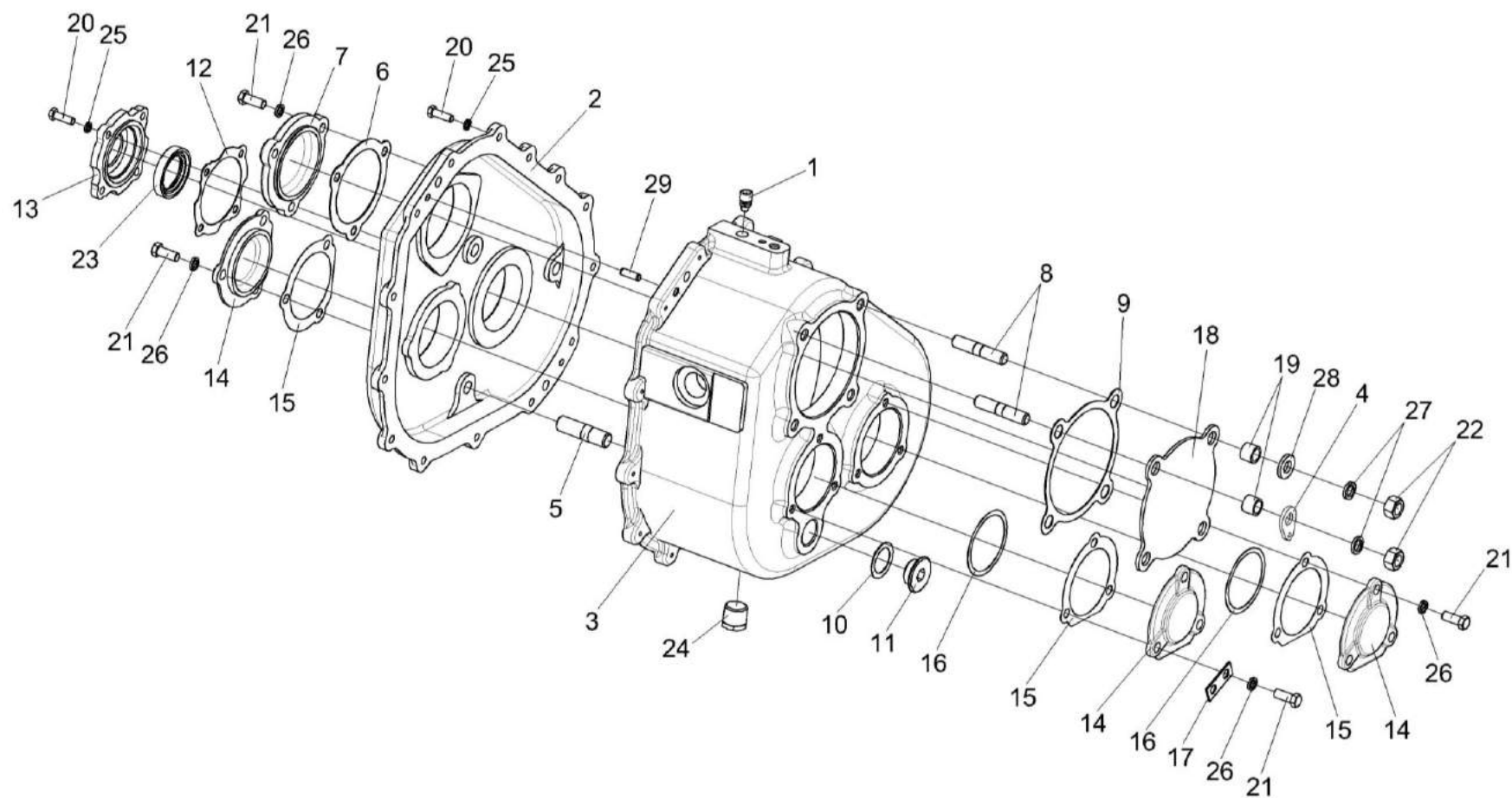

Рисунок 21 – Коробка передач КВС-2-0114100А (Валы и шестерни)

№ рис	№ поз	Обозначение	Наименование	Куда входит	
				Обозначение	Кол. на 1 сб. ед.
КОРОБКА ПЕРЕДАЧ КВС-2-0114100А (ВАЛЫ И ШЕСТЕРНИ) (рисунок 21)					
21	1-17	КВС-2-0114100А	Коробка передач	КВС-2-0111000В	1
	1	КВС-2-0114020А	Рычаг	КВС-2-0114100А	1
	2	КГС 0100120	Муфта	КВС-2-0114100А	1
	3	КВС-2-0114611	Вал	КВС-2-0114100А	1
	4	КВС-2-0114612	Вал	КВС-2-0114100А	1
	5	КВС-2-0114603	Вал-шестерня	КВС-2-0114100А	1
	6	КВС-2-0114604	Шестерня	КВС-2-0114100А	1
	7	КВС-2-0114615	Шестерня	КВС-2-0114100А	1
	8	КВС-2-0114606	Шестерня	КВС-2-0114100А	1
	9	КВС-2-0114607	Шестерня	КВС-2-0114100А	1
	10	КВС-2-0114811	Втулка	КВС-2-0114100А	2
	11	КИЛ 0116814	Кольцо	КВС-2-0114100А	1
	12	КИС 0107804	Втулка распорная	КВС-2-0114100А	1
	13		Кольцо В48 – 13940	КВС-2-0114100А	2
	14		Кольцо В90 – 13941	КВС-2-0114100А	1
	15		Подшипник 308 – 8338	КВС-2-0114100А	2
	16		Подшипник 553508 – 5721	КВС-2-0114100А	4
17		Подшипник 22208Е	КВС-2-0114100А	4	

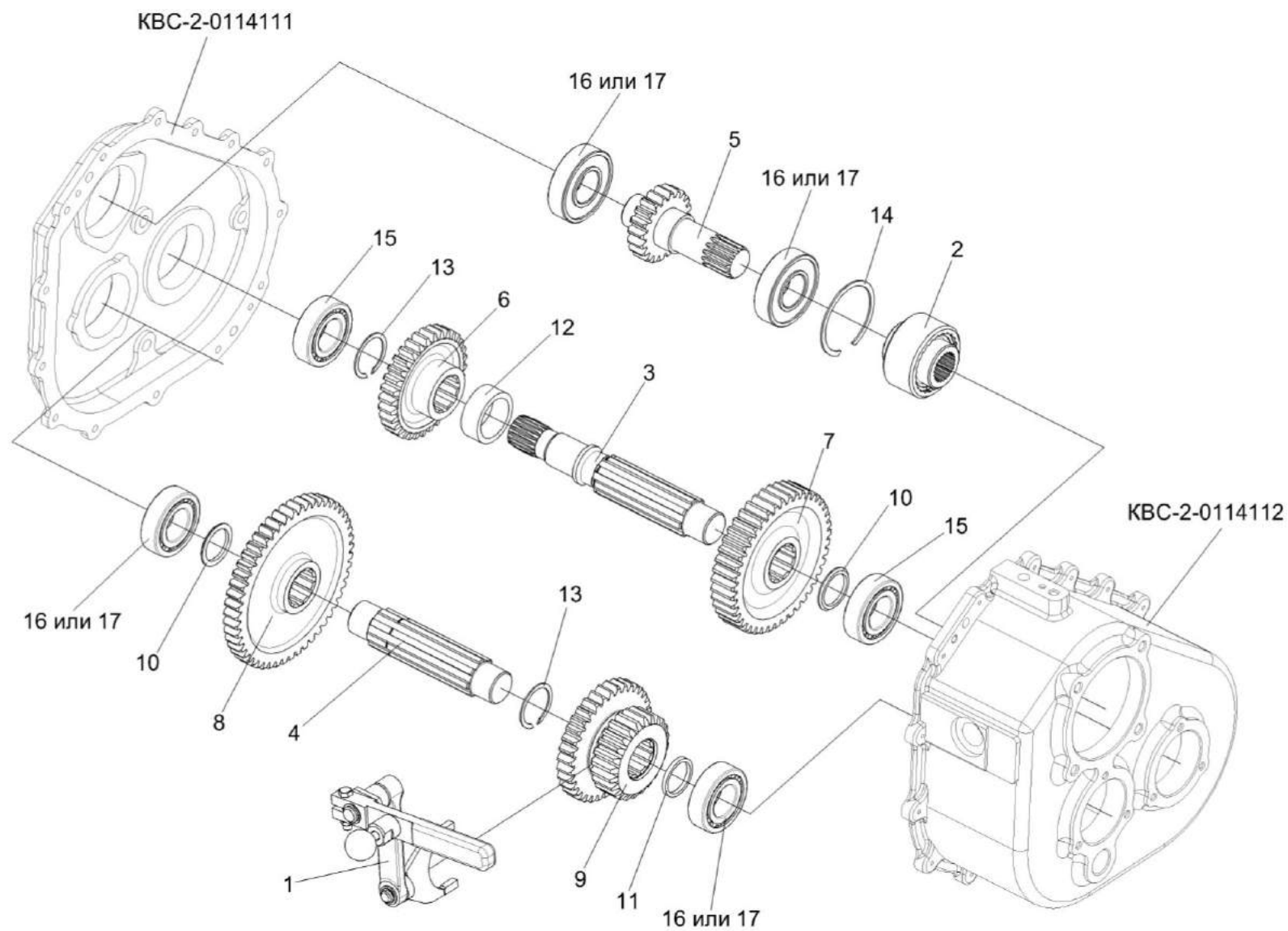

Рисунок 22 – Установка рычага КВС-2-0114020А

№ рис	№ поз	Обозначение	Наименование	Куда входит	
				Обозначение	Кол. на 1 сб. ед.
УСТАНОВКА РЫЧАГА КВС-2-0114020А (рисунок 22)					
22	1,2,7, 10,12,13	КВС-2-0114020А	Рычаг	КВС-2-0114100А	1
	1	КВС-2-0114030А	Рычаг	КВС-2-0114020А	1
	2	КВС-2-0114040	Вилка	КВС-2-0114020А	1
	3	КВС-2-0114413	Рычаг	КВС-2-0114100А	1
	4	КВС-2-0114623	Опора	КВС-2-0114100А	1
	5	КВС-2-0114624	Фиксатор	КВС-2-0114100А	1
	6	КВС-2-0114628А	Пробка	КВС-2-0114100А	1
	7	ПКК 0135428	Шайба	КВС-2-0114020А	1
	8	ПКК 0201634	Пружина	КВС-2-0114100А	1
	9		Ручка шаровая Н.067.044	КВС-2-0114100А	1
	10		Кольцо В15 – 13940	КВС-2-0114020А	1
	11		Кольцо В20 – 13940	КВС-2-0114100А	2
	12		Кольцо В15 – 13942	КВС-2-0114020А	1
	13		Кольцо 016-020-25-2-2 – 18829/9833	КВС-2-0114020А	1
	14		Болт М10-6ех45 – 7796	КВС-2-0114100А	1
	15		Гайка М10-6G – 2526	КВС-2-0114100А	1
	16		Гайка М10-6G – 5915	КВС-2-0114100А	1
	17		Шайба 10Т 65Г – 6402	КВС-2-0114100А	13
18		Шпонка 6х6х20 – 23360	КВС-2-0114100А	1	

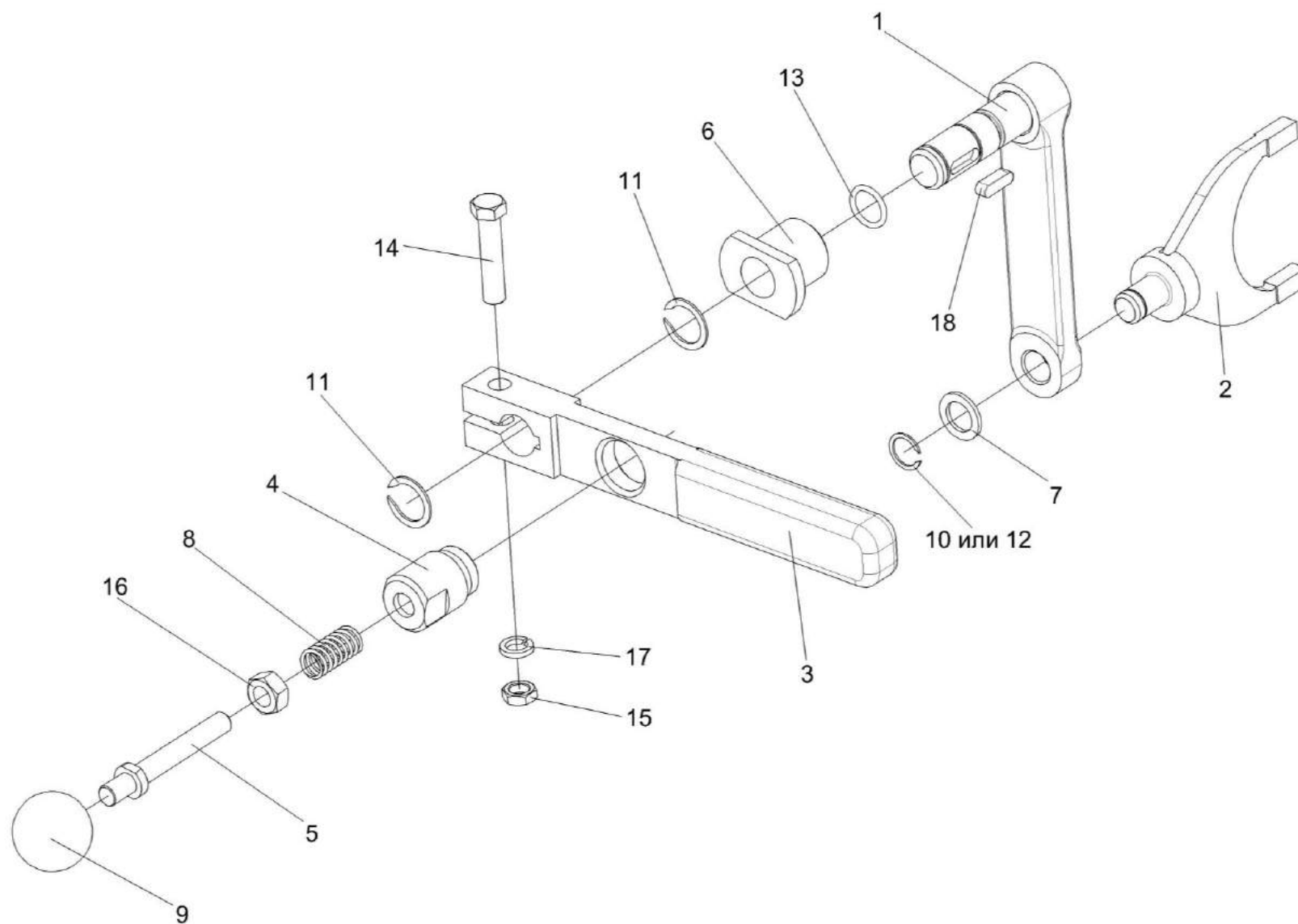

Рисунок 23 – Муфта КГС 0100120

№ рис	№ поз	Обозначение	Наименование	Куда входит	
				Обозначение	Кол. на 1 сб. ед.
МУФТА КГС 0100120 (рисунок 23)					
23	1-5	КГС 0100120	Муфта	КВС-2-0114100А	1
	1	КГС 0114621	Полумуфта	КГС 0100120	1
	2	КГС 0114622	Полумуфта	КГС 0100120	1
	3	КГС 0114623	Полумуфта	КГС 0100120	1
	4	КГС 0114624	Шайба	КГС 0100120	1
	5		Кольцо В72 – 13943	КГС 0100120	2

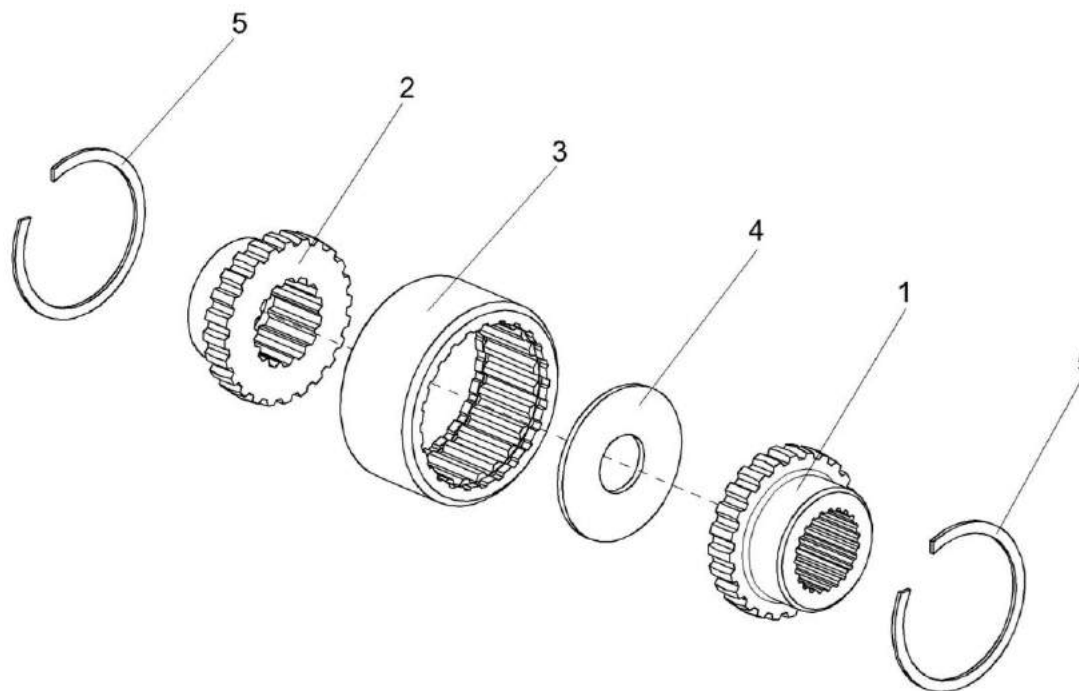

Рисунок 24 – Установка гидромотора привода питающего аппарата KBC-2-0604210

№ рис	№ поз	Обозначение	Наименование	Куда входит	
				Обозначение	Кол. на 1 сб. ед.
УСТАНОВКА ГИДРОМОТОРА ПРИВОДА ПИТАЮЩЕГО АППАРАТА КВС-2-0604210 (рисунок 24)					
24	3,5,7,9-11	КВС-2-0604210	Гидромотор привода питающего аппарата	КВС-7-0100000	1
	1	КВС-2-0114100А	Коробка передач	КВС-2-0111000В	1
	2	КГС 0114003	Прокладка	КВС-2-0114100А	1
	3	КГС 0115642	Штуцер	КВС-2-0604210	1
	4	КВС-2-0114414	Шайба	КВС-2-0114100А	2
	5	КЛ 0601634	Штуцер	КВС-2-0604210	1
	6	3518020-48006	Втулка	КВС-2-0114100А	4
	7		Гидромотор 90M100-NC-O-N-8-N-0-C7-W-00-NNN-00-00-F3	КВС-2-0604210	1
	8		Гайка M12-6G – 5915	КВС-2-0114100А	4
	9		Кольцо 011-015-25-2-2 – 18829/9833	КВС-2-0604210	1
	10		Кольцо 024-029-30-2-2 – 18829/9833	КВС-2-0604210	1
	11		Соединение резьбовое с колпачком AB20-11/BO8L	КВС-2-0604210	1
	12		Шайба 12Т 65Г – 6402	КВС-2-0114100А	4



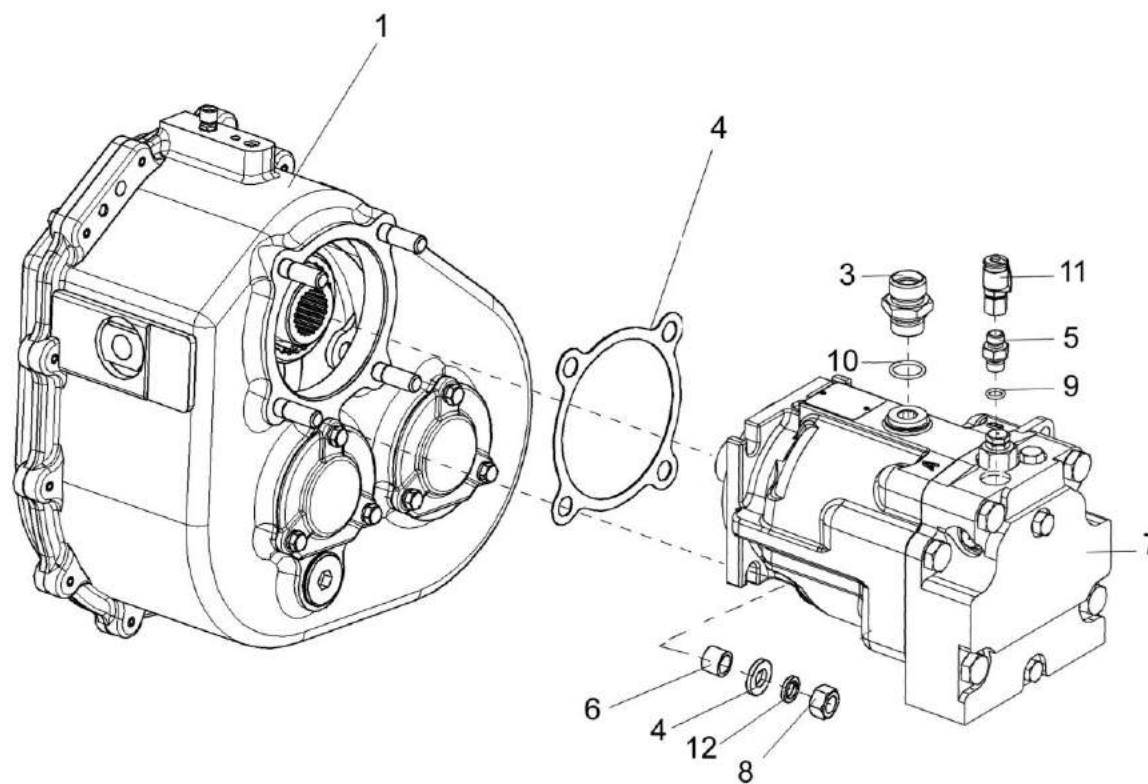

Рисунок 25 – Аппарат измельчающий КВС-2-0115000Б

№ рис	№ поз	Обозначение	Наименование	Куда входит	
				Обозначение	Кол. на 1 сб. ед.

**АППАРАТ ИЗМЕЛЬЧАЮЩИЙ КВС-2-0115000Б (рисунок 25)**

25	1-37	КВС-2-0115000Б	Аппарат измельчающий	КВС-2-0110000А	1
	8,12,17,26	КВС-2-0115190	Рычаг	КВС-2-0115020А	1
	9,12,17,26	КВС-2-0115190-01	Рычаг	КВС-2-0115020А	1
	1	КВС-2-0115100А	Крышка	КВС-2-0115000Б	1
	2	КВС-2-0116500	Устройство заточное	КВС-2-0115000Б	1
	3	КВС-1-0115140Б	Привод	КВС-2-0115000Б	1
	4	КВС-1-0115160	Тяга	КВС-2-0115000Б	1
	5	КВС-1-0115160-01	Тяга	КВС-2-0115000Б	1
	6	КВС-1-0701500-01	Датчик положения	КВС-2-0115000Б	1
	7	КВС-1-0701590	Электромеханизм крышки	КВС-2-0115000Б	1
	8	КВС-2-0115603А	Рычаг	КВС-2-0115190	1
	9	КВС-2-0115603А-01	Рычаг	КВС-2-0115190-01	1
	10	КВС-1-0115451	Опора	КВС-2-0115000Б	2
	11	КВС-1-0115604	Скоба	КВС-2-0115000Б	2
	12	КВС-1-0115609	Крышка	КВС-2-0115190 КВС-2-0115190-01	1 1
	13	КВС-1-0115614	Рычаг	КВС-2-0115000Б	1
	14	КВС-1-0115615	Болт специальный	КВС-2-0115000Б	4

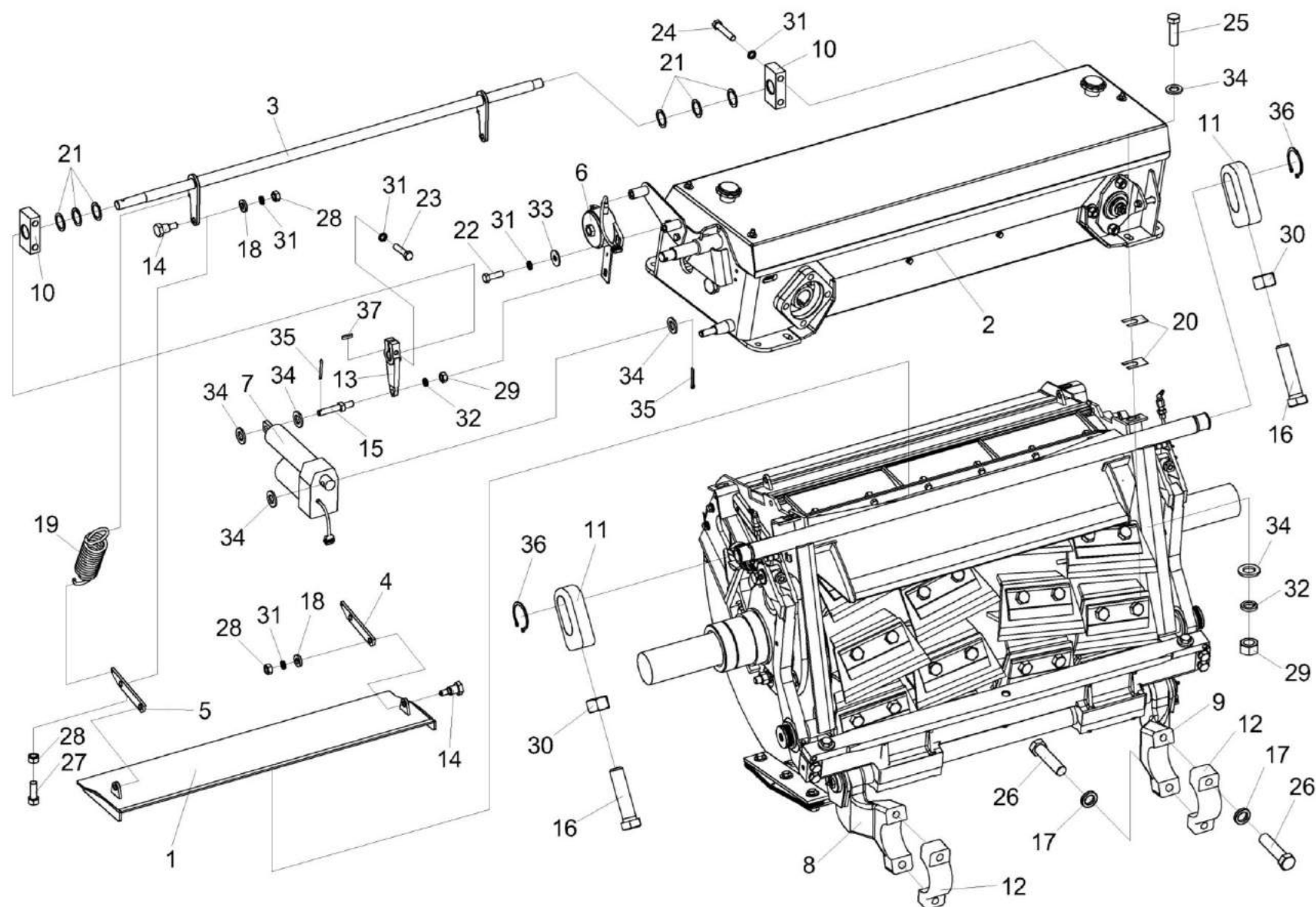
№ рис	№ поз	Обозначение	Наименование	Куда входит	
				Обозначение	Кол. на 1 сб. ед.
25	15	КВС-1-0115616	Ось	КВС-2-0115000Б	1
	16	КВС-1-0115621	Болт	КВС-2-0115000Б	2
	17	КИЛ 0116416	Шайба	КВС-2-0115190	2
				КВС-2-0115190-01	2
	18	КИЛ 0116445	Шайба	КВС-2-0115000Б	4
	19	КИС 0119617В	Пружина	КВС-2-0115000Б	2
	20	КИС 0135501Б	Шайба регулировочная	КВС-2-0115000Б	20
	21	КИС 0614404А	Прокладка	КВС-2-0115000Б	6
	22		Болт М8-6ех25 – 7796	КВС-2-0115000Б	2
	23		Болт М8-6ех35 – 7796	КВС-2-0115000Б	1
	24		Болт М8-6ех45 – 7796	КВС-2-0115000Б	4
	25		Болт М12-6ех35 – 7796	КВС-2-0115000Б	4
	26		Болт М16-6ех65 – 7796	КВС-2-0115190	2
				КВС-2-0115190-01	2
	27		Болт М8-6ех30 – 7802	КВС-2-0115000Б	2
	28		Гайка М8-6G – 5915	КВС-2-0115000Б	6
	29		Гайка М12-6G – 5915	КВС-2-0115000Б	11
	30		Гайка М20-6G – 5915	КВС-2-0115000Б	2
	31		Шайба 8Т 65Г – 6402	КВС-2-0115000Б	11

№ рис	№ поз	Обозначение	Наименование	Куда входит	
				Обозначение	Кол. на 1 сб. ед.
25	32		Шайба 12Т 65Г – 6402	КВС-2-0115000Б	11
	33		Шайба С 8.01 – 6958	КВС-2-0115000Б	4
	34		Шайба С.12.01 – 11371	КВС-2-0115000Б	18
	35		Шплинт 3,2х25 – 397	КВС-2-0115000Б	2
	36		Кольцо В38 – 13942	КВС-2-0115000Б	2
	37		Шпонка 2-6х6х18 – 23360	КВС-2-0115000Б	1



Рисунок 26 – Установка поддона КВС-2-0115050

№ рис	№ поз	Обозначение	Наименование	Куда входит	
				Обозначение	Кол. на 1 сб. ед.

## УСТАНОВКА ПОДДОНА КВС-2-0115050 (рисунок 26)

26	1-17	КВС-2-0115000Б	Аппарат измельчающий	КВС-2-0110000А	1
	2,3,5,12,14	КВС-2-0115050	Поддон	КВС-2-0115000Б	1
	1	КВС-2-0115260	Крыша	КВС-2-0115000Б	1
	2	КВС-2-0115560	Поддон	КВС-2-0115050	1
	3	КВС-2-0115421	Лист	КВС-2-0115050	1
	4	КВС-1-0103607	Пробка	КВС-2-0115000Б	2
	5	КВС-1-0115422	Шайба	КВС-2-0115050	6
	6	КВС-1-0115438	Прокладка	КВС-2-0115000Б	32
					Наиб.кол.
	7	КВС-1-0148625-01	Болт	КВС-2-0115000Б	6
	8	КСН 0100665	Шайба	КВС-2-0115000Б	2
	9	ПКК 0100449А	Шайба	КВС-2-0115000Б	9
	10		Болт М10-6ех25 – 7796	КВС-2-0115000Б	6
	11		Болт М10-6ех40 – 7796	КВС-2-0115000Б	6
	12		Болт М12-6ех40 – 7786	КВС-2-0115050	6
	13		Гайка М10-6G – 5915	КВС-2-0115000Б	6
	14		Гайка М12-6G – 5915	КВС-2-0115000Б	11
				КВС-2-0115050	12
	15		Шайба 10Т 65Г – 6402	КВС-2-0115000Б	8
	16		Шайба 12Т 65Г – 6402	КВС-2-0115000Б	11
	17		Шайба 22 65Г – 6402	КВС-2-0115000Б	2

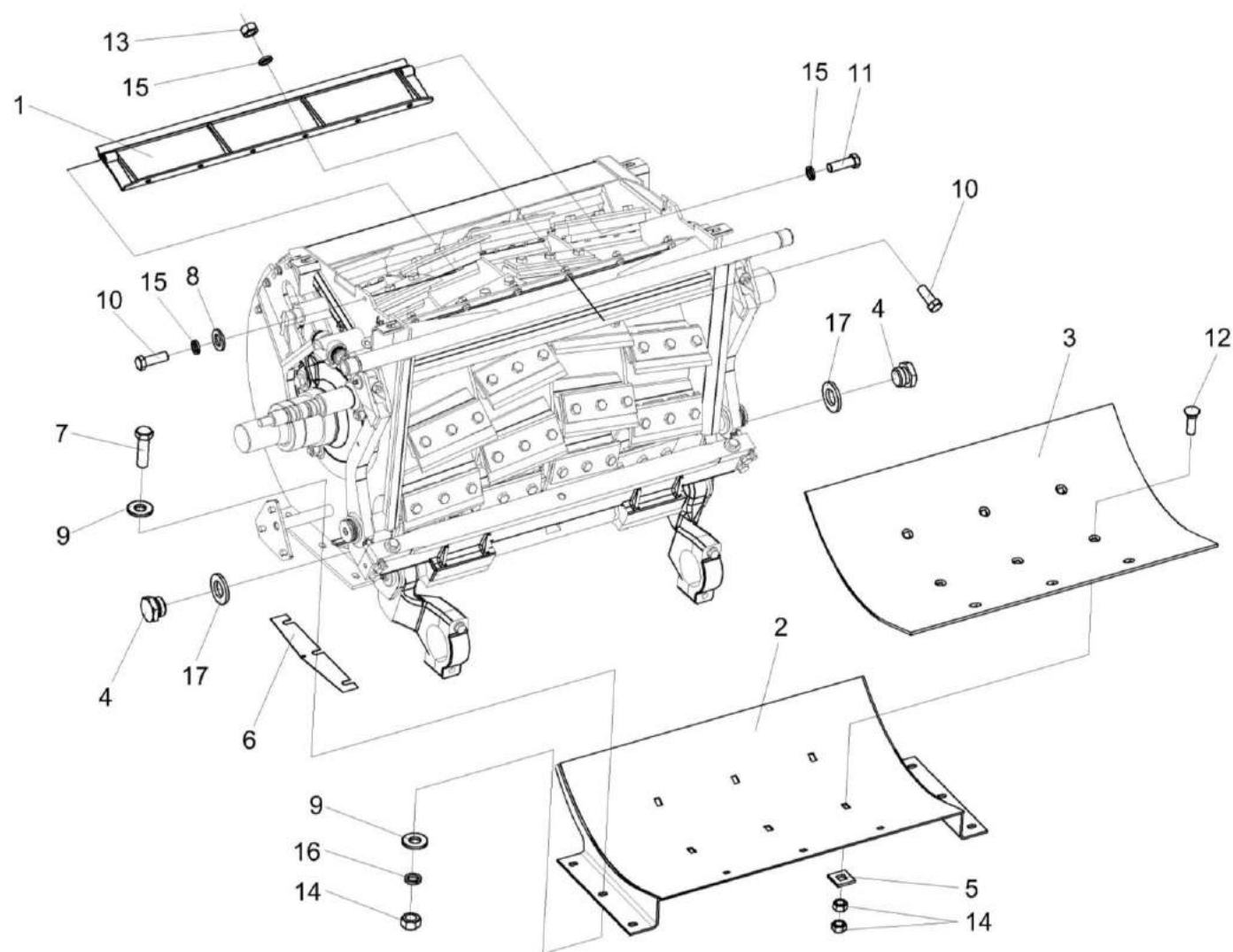

Рисунок 27 – Установка барабана КВС-2-0115430

№ рис	№ поз	Обозначение	Наименование	Куда входит	
				Обозначение	Кол. на 1 сб. ед.
УСТАНОВКА БАРАБАНА КВС-2-0115430 (рисунок 27)					
27	5,12,36,42, 48,55,56	KBC-2-0115290A	Крышка	KBC-2-0115000Б	1
	6,12,36,42, 48,55,56	KBC-2-0115290A-01	Крышка	KBC-2-0115000Б	1
	2,3,7,8,24, 26-33,35, 37- 39,41,47, 52,57-63	KBC-2-0115430	Барабан	KBC-2-0115000Б	1
	2,3,7,8,23, 24,26- 33,35, 37-39,41,47	KBC-2-0115440	Катушка	KBC-2-0115430	1
	11,56,64,65	KBC-1-0115310	Корпус	KBC-2-0115000Б	2
	1	KBC-2-0115040	Крыша	KBC-2-0115000Б	1
	2	KBC-2-0115450	Катушка	KBC-2-0115440	1
	3	KBC-2-0115504	Планка	KBC-2-0115440	40
	4	KBC-1-0115130A	Угольник	KBC-2-0115000Б	2
	5	KBC-2-0115302A	Крышка	KBC-2-0115290A	1
	6	KBC-2-0115302A-01	Крышка	KBC-2-0115290A-01	1
	7	KBC-2-0115628A-01	Цапфа	KBC-2-0115440	1
	8	KBC-2-0115628A	Цапфа	KBC-2-0115440	1

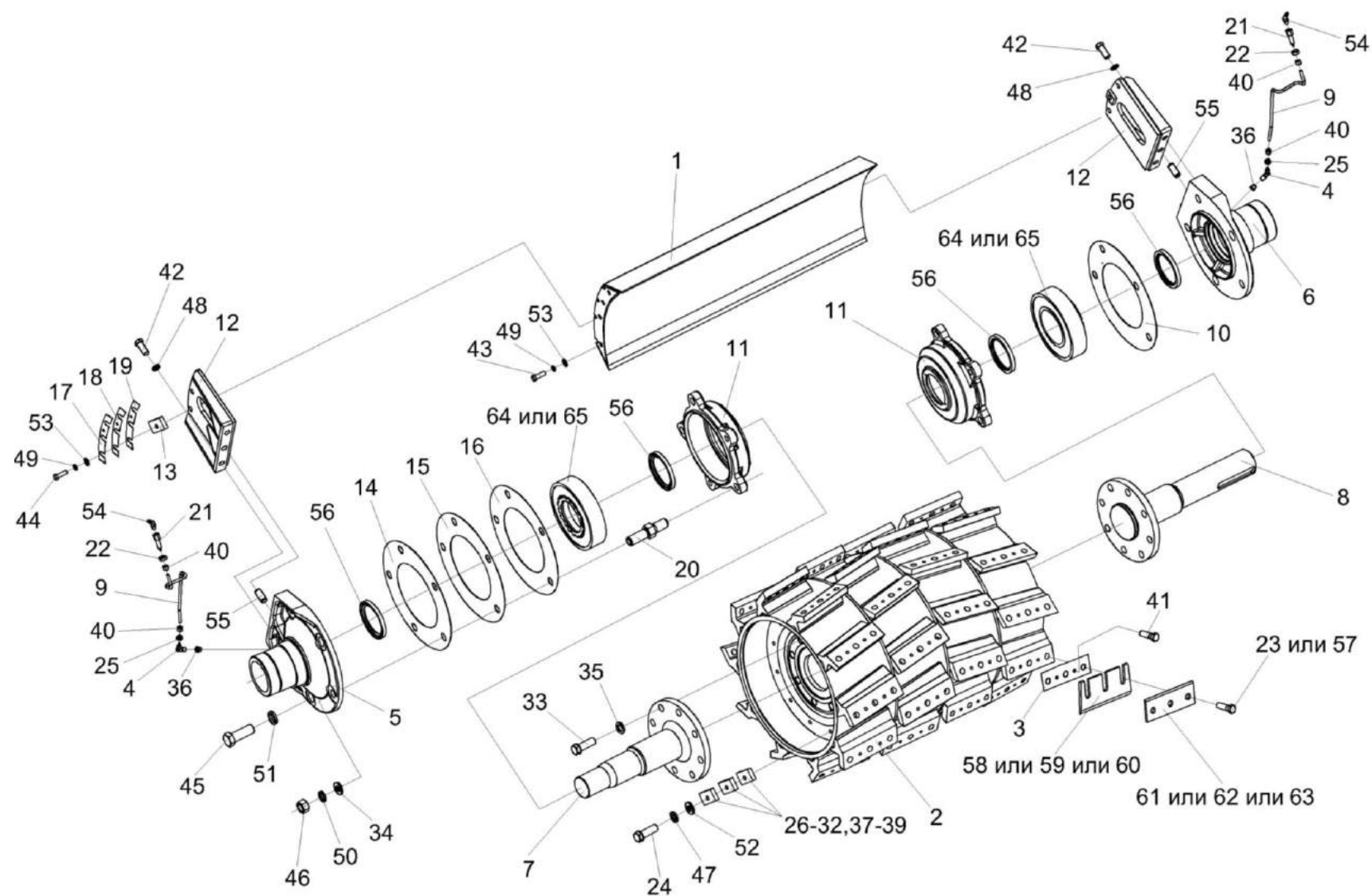

№ рис	№ поз	Обозначение	Наименование	Куда входит	
				Обозначение	Кол. на 1 сб. ед.
27	9	КВС-1-0115001-02	Трубка	КВС-2-0115000Б	2
	10	КВС-1-0115003	Прокладка	КВС-2-0115000Б	1
	11	КВС-1-0115201	Корпус	КВС-1-0115310	1
	12	КВС-1-0115303-01	Жесткость	КВС-2-0115290А	1
				КВС-2-0115290А-01	1
	13	КВС-1-0115446	Пластина	КВС-2-0115000Б	2
	14	КВС-1-0115462	Прокладка	КВС-2-0115000Б	2
					Наиб.кол
	15	КВС-1-0115462-01	Прокладка	КВС-2-0115000Б	2
					Наиб.кол
	16	КВС-1-0115462-02	Прокладка	КВС-2-0115000Б	2
					Наиб.кол
	17	КВС-1-0115463	Прокладка	КВС-2-0115000Б	2
					Наиб.кол
	18	КВС-1-0115463-01	Прокладка	КВС-2-0115000Б	2
					Наиб.кол
	19	КВС-1-0115463-02	Прокладка	КВС-2-0115000Б	2
					Наиб.кол
	20	КВС-1-0115617	Шпилька	КВС-2-0115000Б	4
	21	КВС-1-0115619	Штуцер	КВС-2-0115000Б	2
	22	КВС-1-0115624	Гайка	КВС-2-0115000Б	2
	23	КВС-2-0115629	Болт	КВС-2-0115430	120

№ рис	№ поз	Обозначение	Наименование	Куда входит	
				Обозначение	Кол. на 1 сб. ед.
27	24	КВС-1-0115642	Болт	КВС-2-0115430	10
				КВС-2-0115440	12
	25	КИС 0140061	Втулка	КВС-2-0115000Б	2
	26	КИС 0150533А	Груз балансировочный	КВС-2-0115430	3
				КВС-2-0115440	3
	27	КИС 0150533А-01	Груз балансировочный	КВС-2-0115430	2
				КВС-2-0115440	2
	28	КИС 0150533А-02	Груз балансировочный	КВС-2-0115430	2
				КВС-2-0115440	2
	29	КИС 0150533А-03	Груз балансировочный	КВС-2-0115430	2
				КВС-2-0115440	2
	30	КИС 0150533А-04	Груз балансировочный	КВС-2-0115430	3
				КВС-2-0115440	3
	31	КИС 0150533А-05	Груз балансировочный	КВС-2-0115430	5
				КВС-2-0115440	5
	32	КИС 0150533А-06	Груз балансировочный	КВС-2-0115430	3
				КВС-2-0115440	3
	33	КЗР 0103604	Болт	КВС-2-0115440	16
	34	КЗР 0202674А	Шайба	КВС-2-0115000Б	7
	35	КСН 0100636-01	Шайба	КВС-2-0115440	16
	36	КУЖ 0108010	Клапан предохранительный	КВС-2-0115290А	1
				КВС-2-0115290А-01	1

№ рис	№ поз	Обозначение	Наименование	Куда входит	
				Обозначение	Кол. на 1 сб. ед.
27	37	ПКК 0100506-03	Груз балансировочный	КВС-2-0115440	3
	38	ПКК 0100506-04	Груз балансировочный	КВС-2-0115440	3
	39	ПКК 0100506-05	Груз балансировочный	КВС-2-0115440	2
	40	УЭС-7-0800619	Гайка	КВС-2-0115000Б	4
	41		Болт М8-6ex25 – 7796	КВС-2-0115440	80
	42		Болт М12-6ex35 – 7796	КВС-2-0115290А КВС-2-0115290А-01	2 2
	43		Болт М14-6ex40 – 7796	КВС-2-0115000Б	2
	44		Болт М14-6ex45 – 7796	КВС-2-0115000Б	6
	45		Болт М20-6ex55 – 7796	КВС-2-0115000Б	6
	46		Гайка М16-6G – 5915	КВС-2-0115000Б	4
	47		Шайба 10Т 65Г – 6402	КВС-2-0115430 КВС-2-0115440	10 12
	48		Шайба 12Т 65Г – 6402	КВС-2-0115290А КВС-2-0115290А-01	2 2
	49		Шайба 14Т 65Г – 6402	КВС-2-0115000Б	8
	50		Шайба 16 65Г – 6402	КВС-2-0115000Б	4
	51		Шайба 20 65Г – 6402	КВС-2-0115000Б	6
	52		Шайба С.10х3 – 11371	КВС-2-0115430	10
	53		Шайба С.14.01 – 11371	КВС-2-0115000Б	8
	54		Масленка 2.2.45 – 19853	КВС-2-0115000Б	2

№ рис	№ поз	Обозначение	Наименование	Куда входит	
				Обозначение	Кол. на 1 сб. ед.
27	55		Штифт 16x25 – 3128	KBC-2-0115290A KBC-2-0115290A-01	1 1
	56		Манжета 2.2-90x120-1 – 8752	KBC-2-0115290A KBC-2-0115290A-01 KBC-1-0115310	1 1 1
	57		Болт DIN 961 M16x1,5x50-10.9-flZn	KBC-2-0115430	120
	58		Нож z81123	KBC-2-0115430	40
	59		Нож K81123	KBC-2-0115430	40
	60		Нож Z81.123	KBC-2-0115430	40
	61		Прижим Z76801	KBC-2-0115430	40
	62		Прижим ножа K76801	KBC-2-0115430	40
	63		Прижим ножа K76.801	KBC-2-0115430	40
	64		Подшипник 22220ЕК с закрепительной втулкой Н 320	KBC-1-0115310	1
	65		Подшипник 22220ЕАKW33 с закрепительной втулкой Н320	KBC-1-0115310	1



Рисунок 28 – Установка рычагов КВС-2-0117020 и КВС-2-0117020-01

№ рис	№ поз	Обозначение	Наименование	Куда входит	
				Обозначение	Кол. на 1 сб. ед.

**УСТАНОВКА РЫЧАГОВ КВС-2-0117020 И КВС-2-0117020-01 (рисунок 28)**

<b>28</b>	1	КВС-2-0115020А	Рама	КВС-2-0115000Б	1
	2	КВС-2-0117050А	Подбрусник	КВС-2-0115000Б	1
	3	КВС-2-0117020	Рычаг	КВС-2-0115000Б	1
	4	КВС-2-0117020-01	Рычаг	КВС-2-0115000Б	1
	5	КВС-2-0117120	Скоба	КВС-2-0115000Б	2
	6	КВС-1-0115090	Фиксатор	КВС-2-0115000Б	1
	7	КВС-2-0117606	Болт	КВС-2-0115000Б	2
	8	КВС-1-0100471	Шайба	КВС-2-0115000Б	2
	9	КВС-1-0115452	Пружина тарельчатая	КВС-2-0115000Б	4
	10	КВС-1-0115475	Пружина тарельчатая	КВС-2-0115000Б	12
	11	КВС-1-0115476	Шайба	КВС-2-0115000Б	2
	12	КВС-1-0115629	Болт	КВС-2-0115000Б	2
	13	КВС-1-0115631-01	Гайка	КВС-2-0115000Б	2
	14	КВС-1-0115637	Шайба	КВС-2-0115000Б	4
	15	КВС-1-0115638	Вкладыш	КВС-2-0115000Б	4
	16	КВС-1-0117001	Кольцо	КВС-2-0115000Б	4
	17	КВС-2-0115604	Болт	КВС-2-0115000Б	1

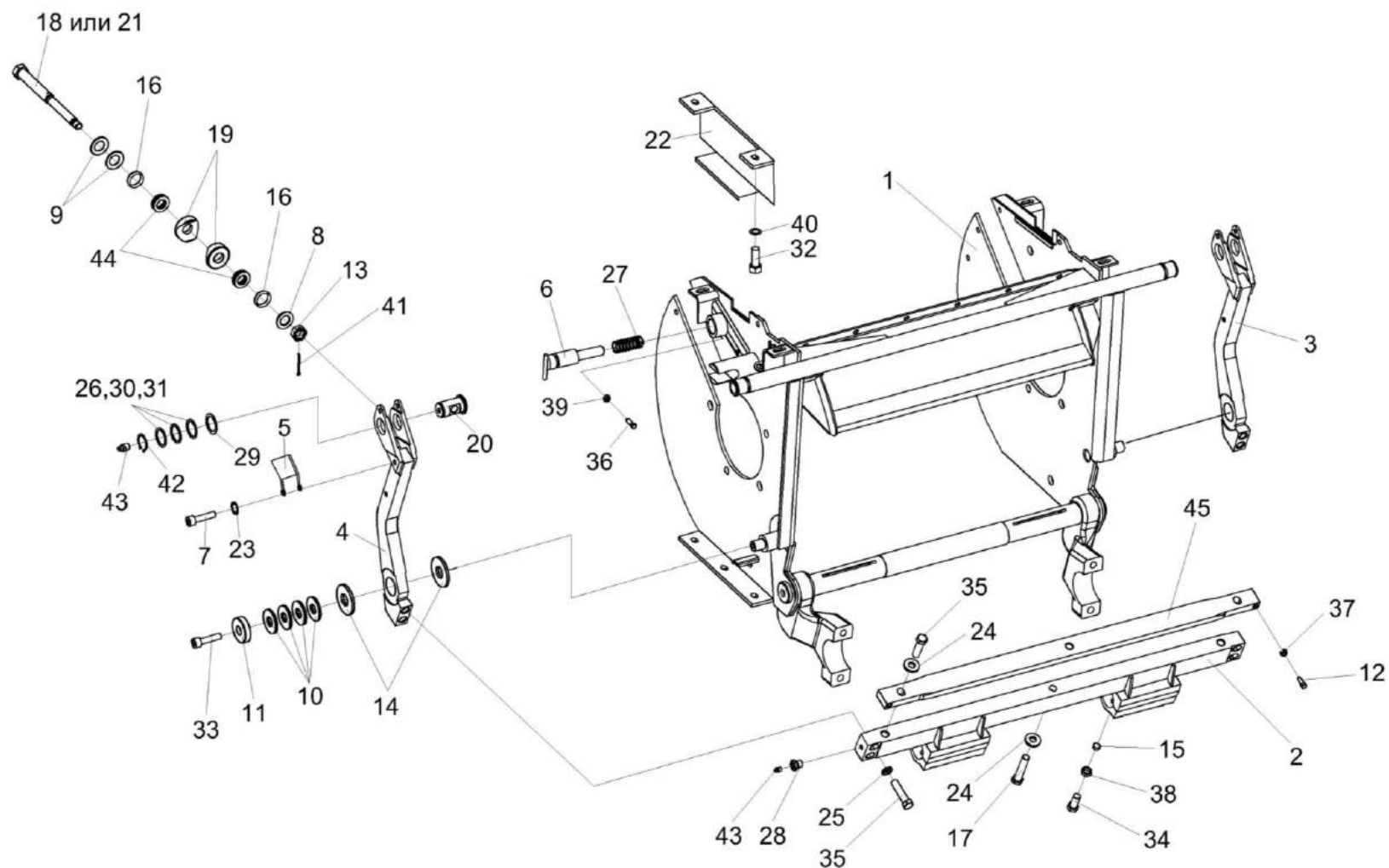
№ рис	№ поз	Обозначение	Наименование	Куда входит	
				Обозначение	Кол. на 1 сб. ед.
28	18	КВС-2-0117180	Винт	КВС-2-0115000Б	2
	19	КВС-1-0117606	Шайба	КВС-2-0115000Б	4
	20	КВС-1-0117623-01	Ось	КВС-2-0115000Б	2
	21	КВС-1-0117624	Винт	КВС-2-0115000Б	2
	22	КВС-1-0701650	Кронштейн	КВС-2-0115000Б	1
	23	ЖГР-2-0210415	Шайба	КВС-2-0115000Б	2
	24	КЗР 0202674А	Шайба	КВС-2-0115000Б	7
	25	КИЛ 0116416	Шайба	КВС-2-0115000Б	4
	26	КИС 0114419	Кольцо	КВС-2-0115000Б	8
					Наиб.кол.
	27	МКС 0150603	Пружина	КВС-2-0115000Б	1
	28	ПКК 0144608	Штуцер	КВС-2-0115000Б	2
	29	ПКК 0190408	Шайба	КВС-2-0115000Б	2
					Наиб.кол.
	30	ПКК-1-0111447	Шайба	КВС-2-0115000Б	3
					Наиб.кол.
	31	ПКК-1-0111447-03	Шайба	КВС-2-0115000Б	3
					Наиб.кол.
	32		Болт М6-6ех12 – 7798	КВС-2-0115000Б	2
	33		Болт М12-6ех35 – 7796	КВС-2-0115000Б	2

№ рис	№ поз	Обозначение	Наименование	Куда входит	
				Обозначение	Кол. на 1 сб. ед.
28	34		Болт М16х1,5-6ех30 – 7796	КВС-2-0115000Б	4
	35		Болт М16х1,5-6ех65 – 7796	КВС-2-0115000Б	6
	36		Винт В.М6-6ех20 – 1483	КВС-2-0115000Б	1
	37		Гайка М10-6G – 2526	КВС-2-0115000Б	2
	38		Гайка М16х1,5-6G – 2526	КВС-2-0115000Б	4
	39		Гайка М6-6G – 5915	КВС-2-0115000Б	1
	40		Шайба 6Т 65Г – 6402	КВС-2-0115000Б	2
	41		Шплинт 4х36 – 397	КВС-2-0115000Б	2
	42		Кольцо В35 – 13942	КВС-2-0115000Б	2
	43		Масленка 1.2 – 19853	КВС-2-0115000Б	4
	44		Подшипник 8104 – 7872	КВС-2-0115000Б	4
	45		Брус противорежущий КВС-1-0117150.3	КВС-2-0115000Б	1





Рисунок 29 – Привод КВС-1-0115140Б

№ рис	№ поз	Обозначение	Наименование	Куда входит	
				Обозначение	Кол. на 1 сб. ед.
ПРИВОД КВС-1-0115140Б (рисунок 29)					
29	1-8	КВС-1-0115140Б	Привод	КВС-2-0115000Б	1
	1	КВС-1-0115101	Рычаг	КВС-1-0115140Б	1
	2	КВС-1-0115101-01	Рычаг	КВС-1-0115140Б	1
	3	КВС-1-0115418	Шайба	КВС-1-0115140Б	2 Наиб.кол.
	4	КВС-1-0115418-01	Шайба	КВС-1-0115140Б	1 Наиб.кол.
	5	КВС-1-0115418-02	Шайба	КВС-1-0115140Б	4 Наиб.кол.
	6	КВС-1-0115613А	Ось	КВС-1-0115140Б	1
	7		Кольцо В22 – 13940	КВС-1-0115140Б	2
	8		Шпонка 2-6х6х18 – 23360	КВС-1-0115140Б	2

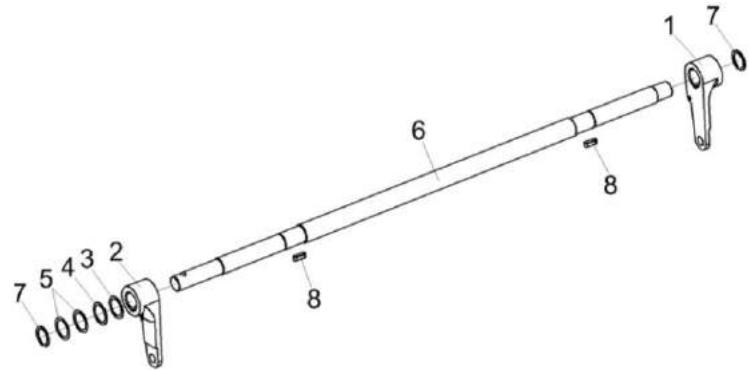

Рисунок 30 – Подбрусник КВС-2-0117050А

№ рис	№ поз	Обозначение	Наименование	Куда входит	
				Обозначение	Кол. на 1 сб. ед.
ПОДБРУСНИК КВС-2-0117050А (рисунок 30)					
30	1-5	КВС-2-0117050А	Подбрусник	КВС-2-0115000Б	1
	1	КВС-2-0117301	Подбрусник	КВС-2-0117050А	1
	2	КВС-2-0117605А	Крышка	КВС-2-0117050А	2
	3		Болт М10-6ех45 – 7796	КВС-2-0117050А	8
	4		Шайба 10Т 65Г – 6402	КВС-2-0117050А	8
	5		Штифт 8х36 – 3128	КВС-2-0117100А	4

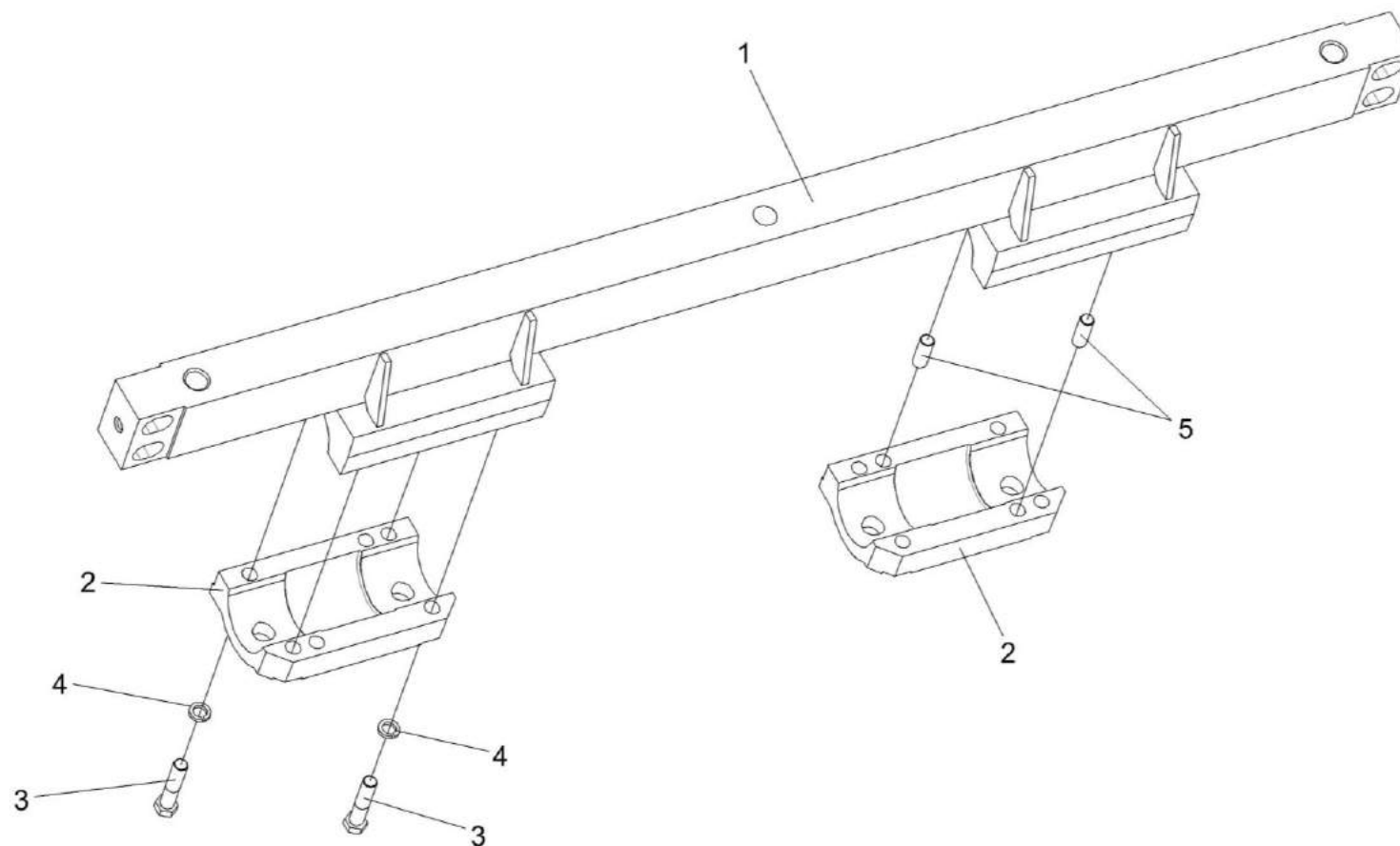

Рисунок 31 – Датчик положения КВС-1-0701500-01

№ рис	№ поз	Обозначение	Наименование	Куда входит	
				Обозначение	Кол. на 1 сб. ед.

**ДАТЧИК ПОЛОЖЕНИЯ КВС-1-0701500-01 (рисунок 31)**

<b>31</b>	1-12	КВС-1-0701500-01	Датчик положения	КВС-2-0115000Б	1
	1	КВС-1-0701530	Плата герконов	КВС-1-0701500-01	1
	2	КВС-1-0701520	Жгут проводов 1	КВС-1-0701500-01	1
	3	КВС-1-0701540	Рычаг	КВС-1-0701500-01	1
	4	ПКК 0152050	Плата магнитов	КВС-1-0701500-01	1
	5	КВС-1-0701444	Шунт магнитный	КВС-1-0701500-01	1
	6	ПКК 0152001	Корпус	КВС-1-0701500-01	1
	7	ПКК 0152002	Крышка	КВС-1-0701500-01	1
	8	ПКК 0152004	Втулка	КВС-1-0701500-01	1
	9	ПКК 0152005	Прокладка	КВС-1-0701500-01	1
	10		Гайка М8–6G – 5916	КВС-1-0701500-01	1
	11		Шайба 8Т 65Г – 6402	КВС-1-0701500-01	1
	12		Шайба А.8.01 – 10450	КВС-1-0701500-01	2

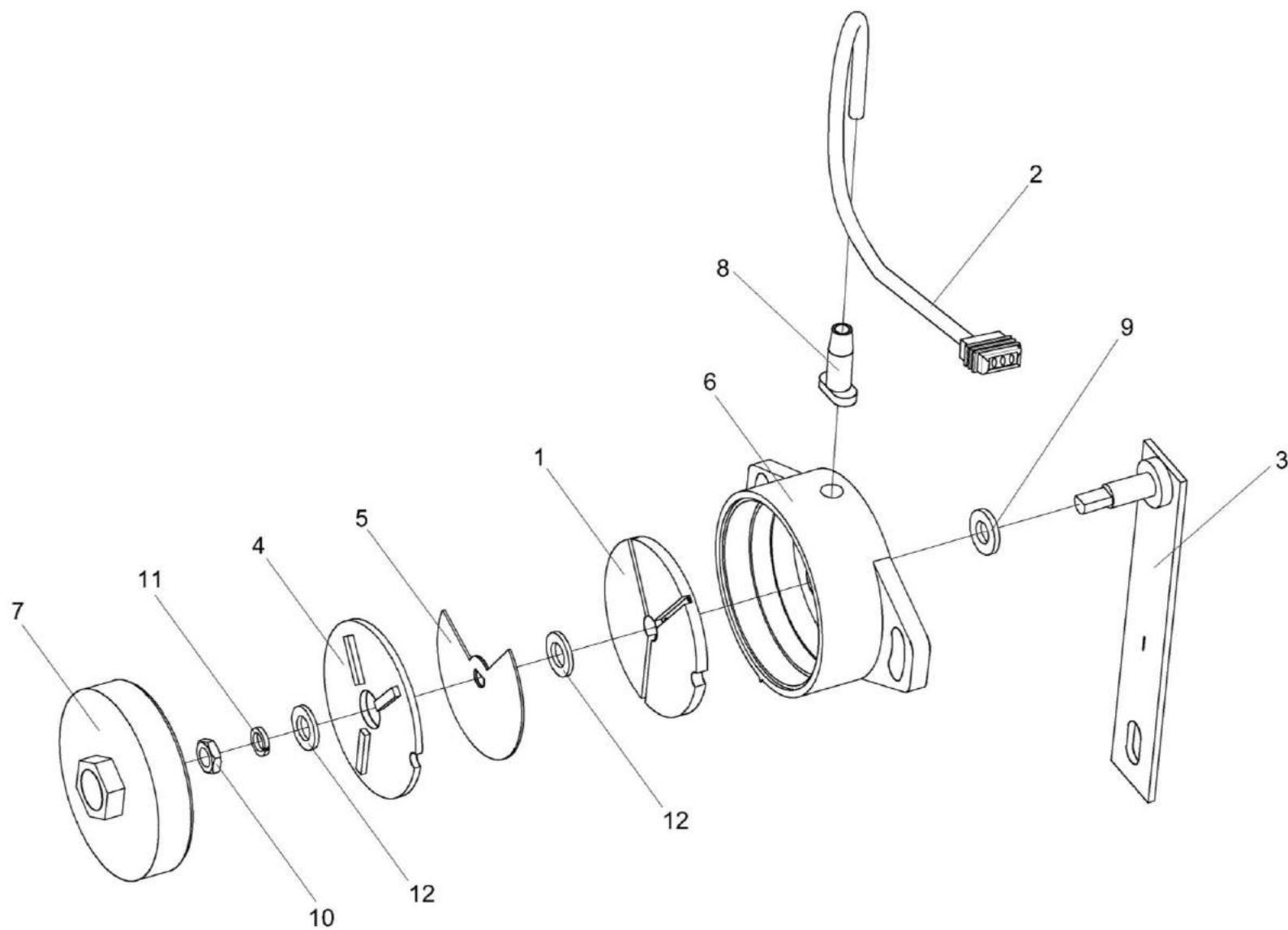

Рисунок 32 – Устройство заточное КВС-2-0116500

№ рис	№ поз	Обозначение	Наименование	Куда входит	
				Обозначение	Кол. на 1 сб. ед.
УСТРОЙСТВО ЗАТОЧНОЕ КВС-2-0116500 (рисунок 32)					
32	1-42	КВС-2-0116500	Устройство заточное	КВС-2-0115000Б	1
	9,11,30,37	КВС-2-0116610	Крышка	КВС-2-0116500	1
	1	КВС-2-0116510	Каретка	КВС-2-0116500	1
	2	КВС-2-0116630	Кронштейн	КВС-2-0116500	1
	3	КВС-2-0116540	Кронштейн	КВС-2-0116500	1
	4	КВС-2-0116550	Опора	КВС-2-0116500	2
	5	КВС-1-0116070	Кронштейн	КВС-2-0116500	1
	6	КВС-2-0116580	Кронштейн	КВС-2-0116500	1
	7	КВС-1-0116090	Звездочка	КВС-2-0116500	1
	8	КВС-1-0602650	Гидромотор заточного устройства	КВС-2-0116500	1
	9	КЗР 0101260	Ручка	КВС-2-0116210	2
	10	КЗР 1525030	Обойма	КВС-2-0116500	3
	11	КВС-2-0116443	Крышка	КВС-2-0116210	1
	12	КВС-1-0116001	Направляющая	КВС-2-0116500	4
	13	КВС-1-0116417	Направляющая	КВС-2-0116500	1
14	КВС-1-0116425	Ограждение	КВС-2-0116500	1	
15	КВС-1-0116428	Кронштейн	КВС-2-0116500	1	

№ рис	№ поз	Обозначение	Наименование	Куда входит	
				Обозначение	Кол. на 1 сб. ед.
32	16	КВС-1-0116615	Болт специальный	КВС-2-0116500	2
	17	КВС-1-0116621	Направляющая	КВС-2-0116500	1
	18	ПКК 0100449А-01	Шайба	КВС-2-0116500	1
	19	УЭС 0108501	Пластина стопорная	КВС-2-0116500	8
	20		Болт М8-6ex20 – 7796	КВС-2-0116500	3
	21		Болт М8-6ex25 – 7796	КВС-2-0116500	2
	22		Болт М10-6ex30 – 7796	КВС-2-0116500	4
	23		Болт М10-6ex75 – 7796	КВС-2-0116500	1
	24		Болт М6-6ex14 – 7798	КВС-2-0116500	5
	25		Болт М12-6ex30 – 7802	КВС-2-0116500	3
	26		Болт М12-6ex70 – 7802	КВС-2-0116500	3
	27		Винт В.М6-6ex12 – 17473	КВС-2-0116500	7
	28		Винт В.М6-6ex18 – 17473	КВС-2-0116500	5
	29		Винт В2.М4-6ex14 – 17475	КВС-2-0116500	16
	30		Гайка М10-6G – 2526	КВС-2-0116500 КВС-2-0116210	1 2
	31		Гайка М6-6G – 5915	КВС-2-0116500	10
	32		Гайка М12-6G – 5915	КВС-2-0116500	6
32	33		Гайка М4-6G – 5927	КВС-2-0116500	16

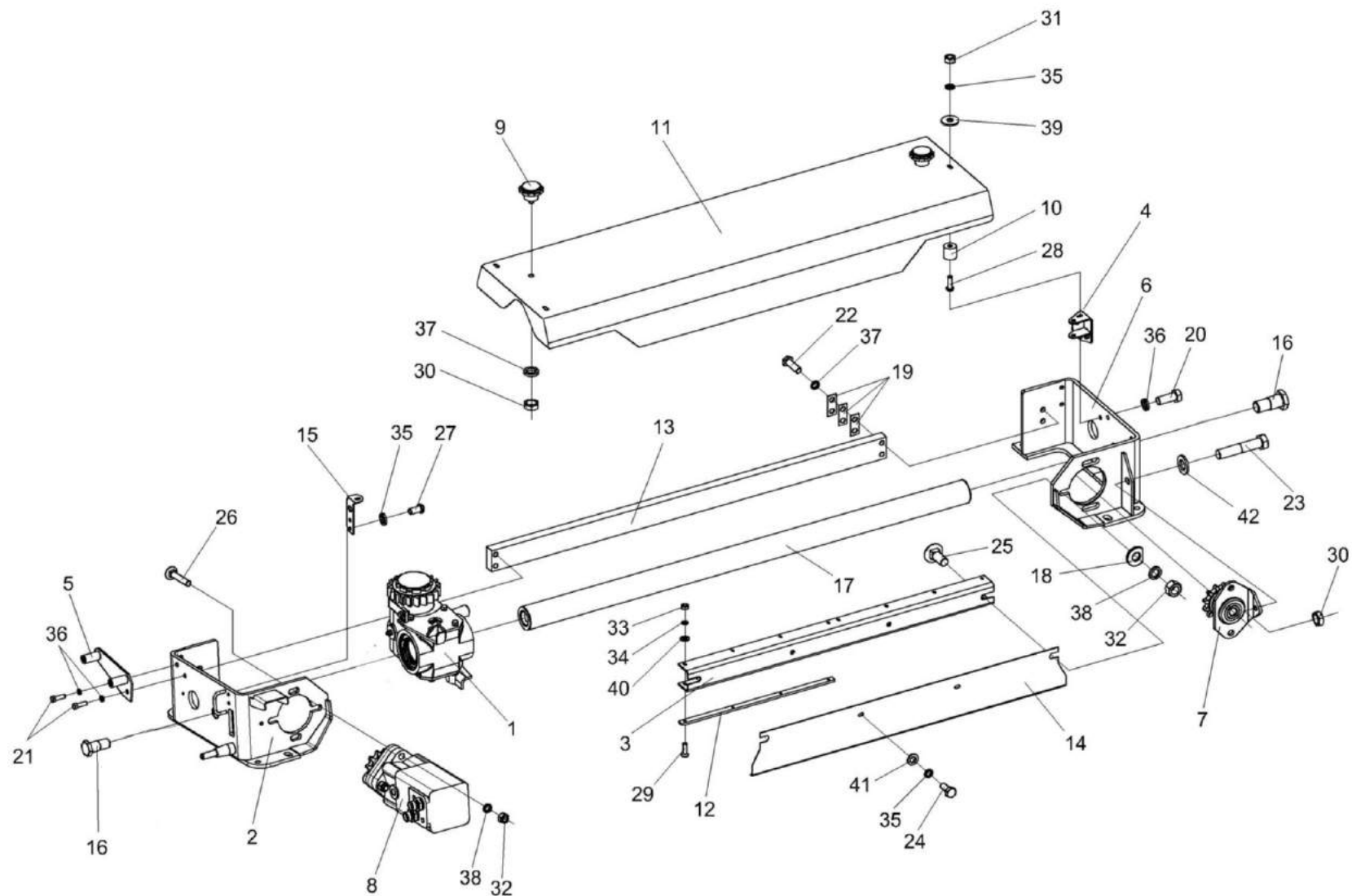

№ рис	№ поз	Обозначение	Наименование	Куда входит	
				Обозначение	Кол. на 1 сб. ед.
	34		Шайба 4 65Г – 6402	КВС-2-0116500	16
	35		Шайба 6Т 65Г – 6402	КВС-2-0116500	10
	36		Шайба 8Т 65Г – 6402	КВС-2-0116500	6
	37		Шайба 10Т 65Г – 6402	КВС-2-0116500	4
				КВС-2-0116210	2
	38		Шайба 12Т 65Г – 6402	КВС-2-0116500	6
	39		Шайба С 6.01 – 6958	КВС-2-0116500	10
	40		Шайба С.4.01 – 11371	КВС-2-0116500	16
	41		Шайба С.6.01 – 11371	КВС-2-0116500	5
	42		Шайба С.10.01 – 11371	КВС-2-0116500	1



Рисунок 33 – Установка каретки КВС-2-0116510

№ рис	№ поз	Обозначение	Наименование	Куда входит	
				Обозначение	Кол. на 1 сб. ед.
УСТАНОВКА КАРЕТКИ КВС-2-0116510 (рисунок 33)					
33	1,2,9, 11-16,18-21, 23,26-34	КВС-2-0116510	Каретка	КВС-2-0116500	1
	11-13,19,20	КВС-1-0116160	Фиксатор	КВС-2-0116510	1
	1	КВС-2-0116670	Кронштейн	КВС-2-0116510	1
	2	КВС-2-0116670-01	Кронштейн	КВС-2-0116510	1
	3	КВС-1-0116150	Устройство стопорное	КВС-2-0116500	1
	4	КВС-2-0116415А	Прижим	КВС-2-0116500	1
	5	КВС-1-0116625	Колесо храповое	КВС-2-0116500	1
	6	КВС-1-0116805	Втулка резьбовая	КВС-2-0116500	1
	7	КВС-1-0116433	Кольцо	КВС-2-0116500	1
	8	КВС-1-0116003	Кольцо	КВС-2-0116500	4
	9	КВС-2-0116301	Каретка	КВС-2-0116510	1
	10	КВС-1-0116416	Планка	КВС-2-0116500	1
	11	КВС-1-0116604	Корпус	КВС-1-0116160	1
	12	КВС-1-0116605	Фиксатор	КВС-1-0116160	1
	13	КВС-1-0116606	Гайка	КВС-1-0116160	1
	14	КВС-1-0116613	Обойма	КВС-2-0116510	2
	15	КВС-1-0116614	Болт	КВС-2-0116510	1
16	КВС-1-0116624	Обойма	КВС-2-0116510	1	
17	КВС-1-0116804	Втулка	КВС-2-0116500	3	

№ рис	№ поз	Обозначение	Наименование	Куда входит	
				Обозначение	Кол. на 1 сб. ед.
33	18	КВС-1-0116806	Втулка	КВС-2-0116510	1
	19	PCM-10.09.09.637	Пружина	КВС-1-0116160	1
	20	УЭС 0300053	Ручка	КВС-1-0116160	1
	21		Грязесъемник 2-50 105.072.12.025-01	КВС-2-0116510	2
	22		Болт М8-6ex16 – 7796	КВС-2-0116500	1
	23		Болт М8-6ex20 – 7796	КВС-2-0116510	8
	24		Винт М10-6ex20 – 11738	КВС-2-0116500	1
	25		Гайка М16х1,5-6G – 2526	КВС-2-0116500	1
	26		Шайба 8Т 65Г – 6402	КВС-2-0116500	6
				КВС-2-011610	8
	27		Шайба 14Т 65Г – 6402	КВС-2-0116510	1
	28		Кольцо В35 – 13941	КВС-2-0116510	2
	29		Кольцо В75 – 13943	КВС-2-0116510	2
	30		Масленка 1.2 – 19853	КВС-2-0116510	2
	31		Грязесъемник 2-50 – 24811	КВС-2-0116510	2
	32		Подшипник 80202С17 – 7242	КВС-2-0116510	1
	33		Подшипник LBCR 50 А-2LS	КВС-2-0116510	1
	34		Подшипник KB50-PP-AS	КВС-2-0116510	1
	35		Брусok шлифовальный БКр 59х215 25А 40 К 6 V 146.000	КВС-2-0116500	1

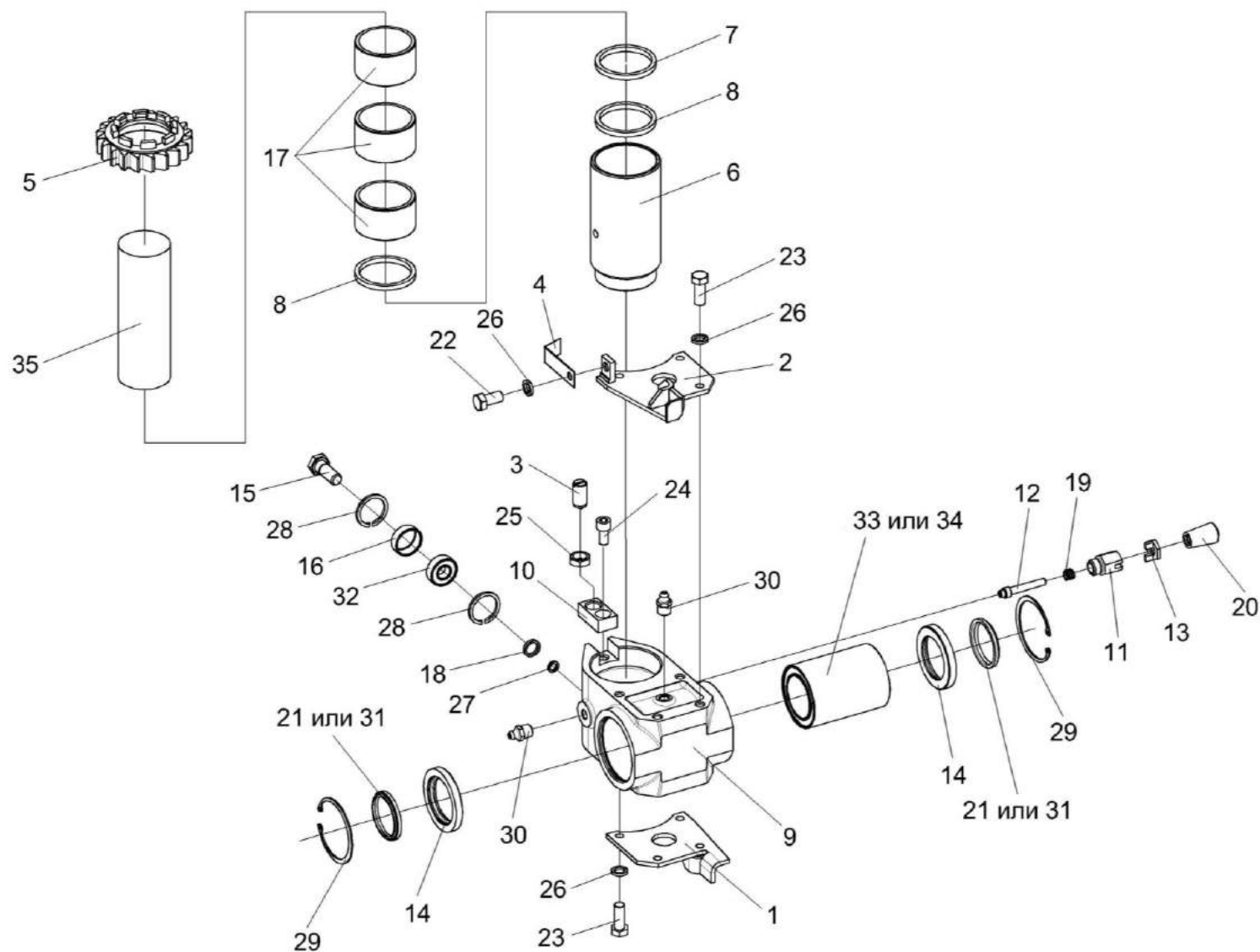

Рисунок 34 – Привод каретки КВС-2-0116510

№ рис	№ поз	Обозначение	Наименование	Куда входит	
				Обозначение	Кол. на 1 сб. ед.
ПРИВОД КАРЕТКИ КВС-2-0116510 (рисунок 34)					
34	3,8-10, 14,16-18	КВС-2-0116530	Цепь	КВС-2-0116500	1
	1,4,7, 11,15,20	КВС-1-0116090	Звездочка	КВС-2-0116500	1
	1	КВС-1-0116100	Втулка	КВС-1-0116090	1

№ рис	№ поз	Обозначение	Наименование	Куда входит	
				Обозначение	Кол. на 1 сб. ед.
34	2	КВС-1-0116102	Фланец	КВС-2-0116500	1
	3	КВС-1-0116407	Пластина	КВС-2-0116530	2
	4	КВС-1-0116601-01	Звездочка	КВС-1-0116090	1
	5	КВС-1-0116602	Звездочка	КВС-2-0116500	1
	6	КВС-1-0116608	Шайба	КВС-2-0116500	1
	7	КВС-1-0116608-01	Шайба	КВС-1-0116090	1
	8	КВС-1-0116611	Ось	КВС-2-0116530	1
	9	КВС-1-0116612	Заклепка	КВС-2-0116530	2
	10	КВС-1-0116806	Втулка	КВС-2-0116530	2
	11	ПКК 0114608-02	Штуцер	КВС-1-0116090	1
	12		Болт М8-6х20 – 7796	КВС-2-0116500	3
	13		Звено С-ПР-19.05-31.8 – 13568	КВС-2-0116500	1
	14		Кольцо В15 – 13940	КВС-2-0116530	2
	15		Масленка 1.2 – 19853	КВС-1-0116090	1
	16		Подшипник 80202 – 7242	КВС-2-0116530	1
	17	ЦЕП 0001043	Цепь ПР-19.05-31.8 – 13568 (33 зв. L=628,25 мм)	КВС-2-0116530	1
	18	ЦЕП 0001025	Цепь ПР-19.05-31.8 – 13568 (57 зв. L=1085,85 мм)	КВС-2-0116530	1
	19		Шайба 8Т 65Г – 6402	КВС-2-0116500	6
	20		Шайба 16Т 65Г – 6402	КВС-1-0116090	1

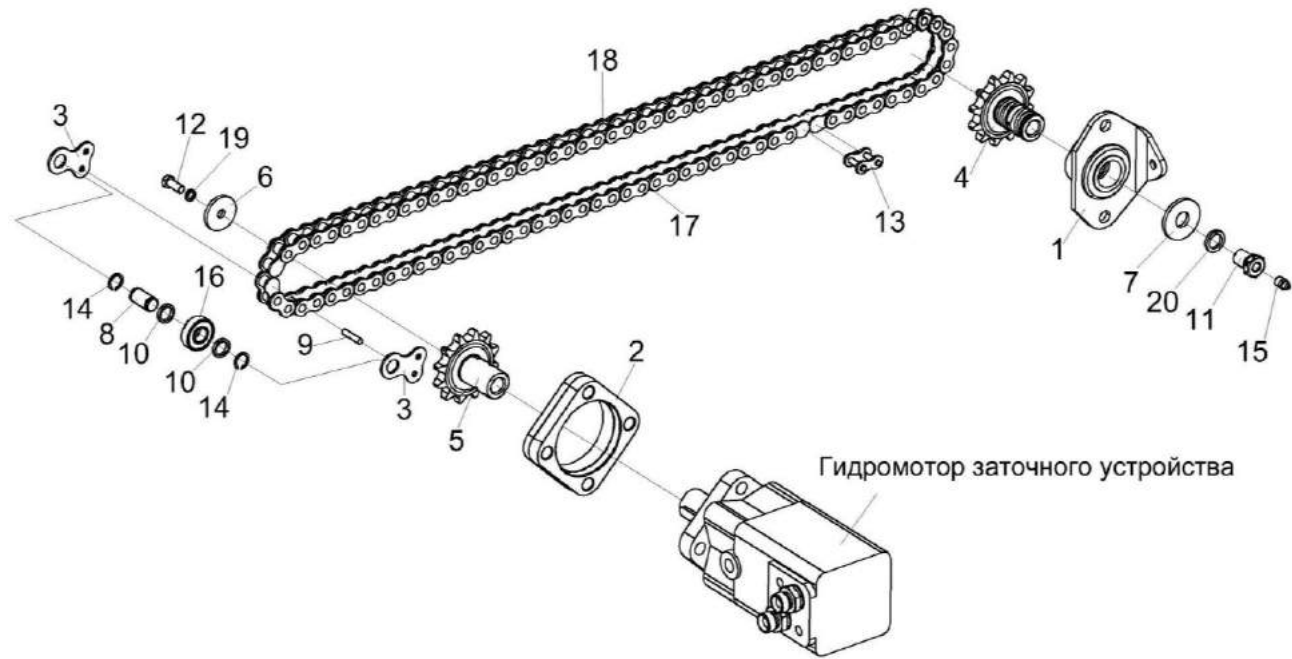

Рисунок 35 – Установка опоры KBC-2-0116550

№ рис	№ поз	Обозначение	Наименование	Куда входит	
				Обозначение	Кол. на 1 сб. ед.
УСТАНОВКА ОПОРЫ КВС-2-0116550 (рисунок 35)					
35	1	КВС-2-0116560	Упор	КВС-2-0116500	2
	2	КВС-1-0116006	Фиксатор	КВС-2-0116500	3
	3	АМ 46.53.602	Пружина	КВС-2-0116500	2
	4		Болт М8-6ех55 – 7796	КВС-2-0116500	2
	5		Болт М6-6ех14 – 7798	КВС-2-0116500	5
	6		Гайка М8-6G – 5915	КВС-2-0116500	4
	7		Ось 6-8 b12x50 – 9650	КВС-2-0116500	2
	8		Шайба 6Т 65Г – 6402	КВС-2-0116500	10
	9		Шайба С.6.01 – 11371	КВС-2-0116500	5
	10		Шайба С.8.01 – 11371	КВС-2-0116500	2
	11		Шплинт 2x16 – 397	КВС-2-0116500	2



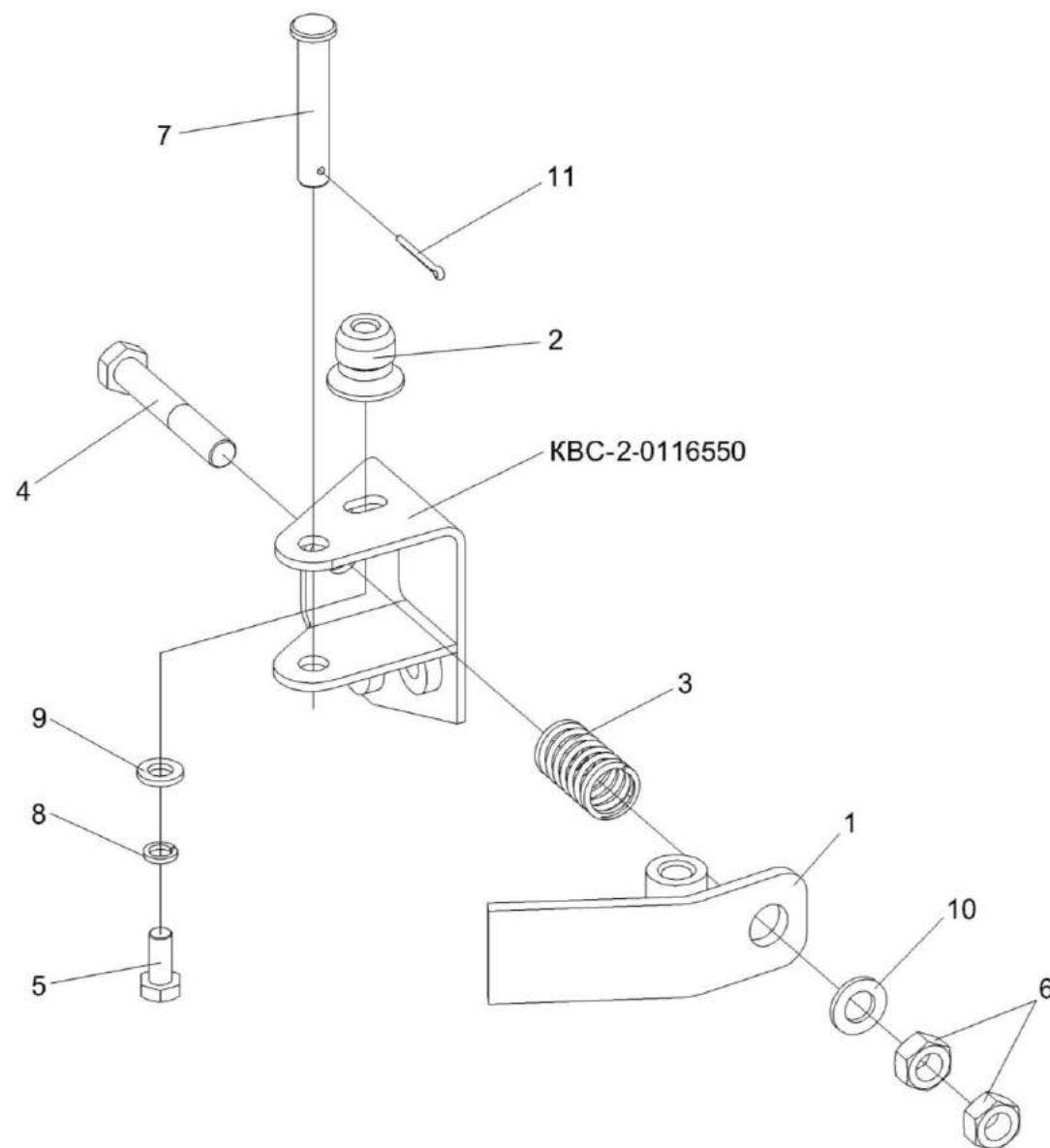

Рисунок 36 – Привод измельчающего барабана KBC-5-0130000-01

№ рис	№ поз	Обозначение	Наименование	Куда входит	
				Обозначение	Кол. на 1 сб. ед.
ПРИВОД ИЗМЕЛЬЧАЮЩЕГО БАРАБАНА КВС-5-0130000-01 (рисунок 36)					
36	1-54	КВС-5-0130000-01	Привод измельчающего барабана	КВС-7-0100000	1
	9,13, 14,26,33	КВС-1-0130030	Шкив	КВС-5-0130000-01	1
	7,8,16-18	КВС-1-0130190	Пружина	КВС-5-0130000-01	1
	1	КВС-1-0130110А	Стойка	КВС-5-0130000-01	1
	2	КВС-1-0130140А	Щиток	КВС-5-0130000-01	1
	3	КВС-1-0130150	Щиток	КВС-5-0130000-01	1
	4	КВС-1-0130180	Винт	КВС-5-0130000-01	1
	5	КВС-1-0100471-01	Шайба	КВС-5-0130000-01	1
	6	КВС-1-0130001	Втулка	КВС-5-0130000-01	2
	7	КВС-1-0130109	Пробка	КВС-1-0130190	1
	8	КВС-1-0130109-01	Пробка	КВС-1-0130190	1
	9	КВС-1-0130115	Шкив	КВС-1-0130030	1
	10	КВС-1-0130407	Пластина	КВС-5-0130000-01	3
	11	КВС-1-0130411	Щиток	КВС-5-0130000-01	1
	12	КВС-1-0130421А	Кронштейн	КВС-5-0130000-01	2
13	КВС-1-0130304	Фланец	КВС-1-0130030	1	
14	КВС-1-0130604	Фланец	КВС-1-0130030	1	
15	КВС-1-0130606	Ступица	КВС-5-0130000-01	1	

№ рис	№ поз	Обозначение	Наименование	Куда входит	
				Обозначение	Кол. на 1 сб. ед.
36	16	КВС-1-0130608	Пружина	КВС-1-0130190	1
	17	КВС-1-0130614	Вилка	КВС-1-0130190	1
	18	КВС-1-0130617	Шпилька	КВС-1-0130190	1
	19	КВС-1-0130619	Гайка	КВС-5-0130000-01	1
	20	КВС-1-0133408А	Пластина	КВС-5-0130000-01	3
	21	КВС-1-0133609	Ступица	КВС-5-0130000-01	1
	22	КВС-2-0130050	Рычаг	КВС-5-0130000-01	1
	23	КВС-2-0130201	Шкив	КВС-5-0130000-01	1
	24	КВС-2-0130170	Щиток	КВС-5-0130000-01	1
	25	КВС-5-0130401	Щиток	КВС-5-0130000-01	1
	26	КЗР 0202682	Шайба	КВС-1-0130030	12
	27	КСН 0106003	Шайба	КВС-5-0130000-01	4
	28	КСН 0106601	Ось	КВС-5-0130000-01	1
	29		Болт М8-6ex20 – 7796	КВС-5-0130000-01	2
	30		Болт М8-6ex25 – 7796	КВС-5-0130000-01	2
	31		Болт М8-6ex30 – 7796	КВС-5-0130000-01	2
	32		Болт М10-6ex25 – 7796	КВС-5-0130000-01	2
	33		Болт М12-6ex45 – 7796	КВС-1-0130030	12
	34		Болт М12-6ex50 – 7796	КВС-5-0130000-01	12
	35		Болт М16-6ex30 – 7796	КВС-5-0130000-01	4

№ рис	№ поз	Обозначение	Наименование	Куда входит	
				Обозначение	Кол. на 1 сб. ед.
36	36		Болт М6-6ех16 – 7802	КВС-5-0130000-01	2
	37		Болт М8-6ех20 – 7802	КВС-2-0130000-01	7
	38		Гайка М6-6G – 5915	КВС-5-0130000-01	2
	39		Гайка М8-6G – 5915	КВС-5-0130000-01	13
	40		Гайка М10-6G – 5915	КВС-5-0130000-01	1
	41		Гайка М20х1,5-6G – 5915	КВС-5-0130000-01	2
	42		Гайка М24х2-6G – 5915	КВС-5-0130000-01	6
	43		Шайба 6Т 65Г – 6402	КВС-5-0130000-01	2
	44		Шайба 8Т 65Г – 6402	КВС-5-0130000-01	13
	45		Шайба 10Т 65Г – 6402	КВС-5-0130000-01	2
	46		Шайба 16 65Г – 6402	КВС-5-0130000-01	4
	47		Шайба А 6.01 – 6958	КВС-5-0130000-01	2
	48		Шайба А 8.01 – 6958	КВС-5-0130000-01	25
					наиб. кол.
	49		Шайба С.10.01 – 11371	КВС-5-0130000-01	3
	50		Шплинт 5х32 – 397	КВС-5-0130000-01	2
	51		Шпонка 16х10х140 – 23360	КВС-5-0130000-01	1
	52		Шпонка 20х12х140 – 23360	КВС-5-0130000-01	1
	53		Буфер 70С 6702024	КВС-5-0130000-01	1
	54		Ремень 7 НВ 9100 La исполнение 26	КВС-5-0130000-01	1

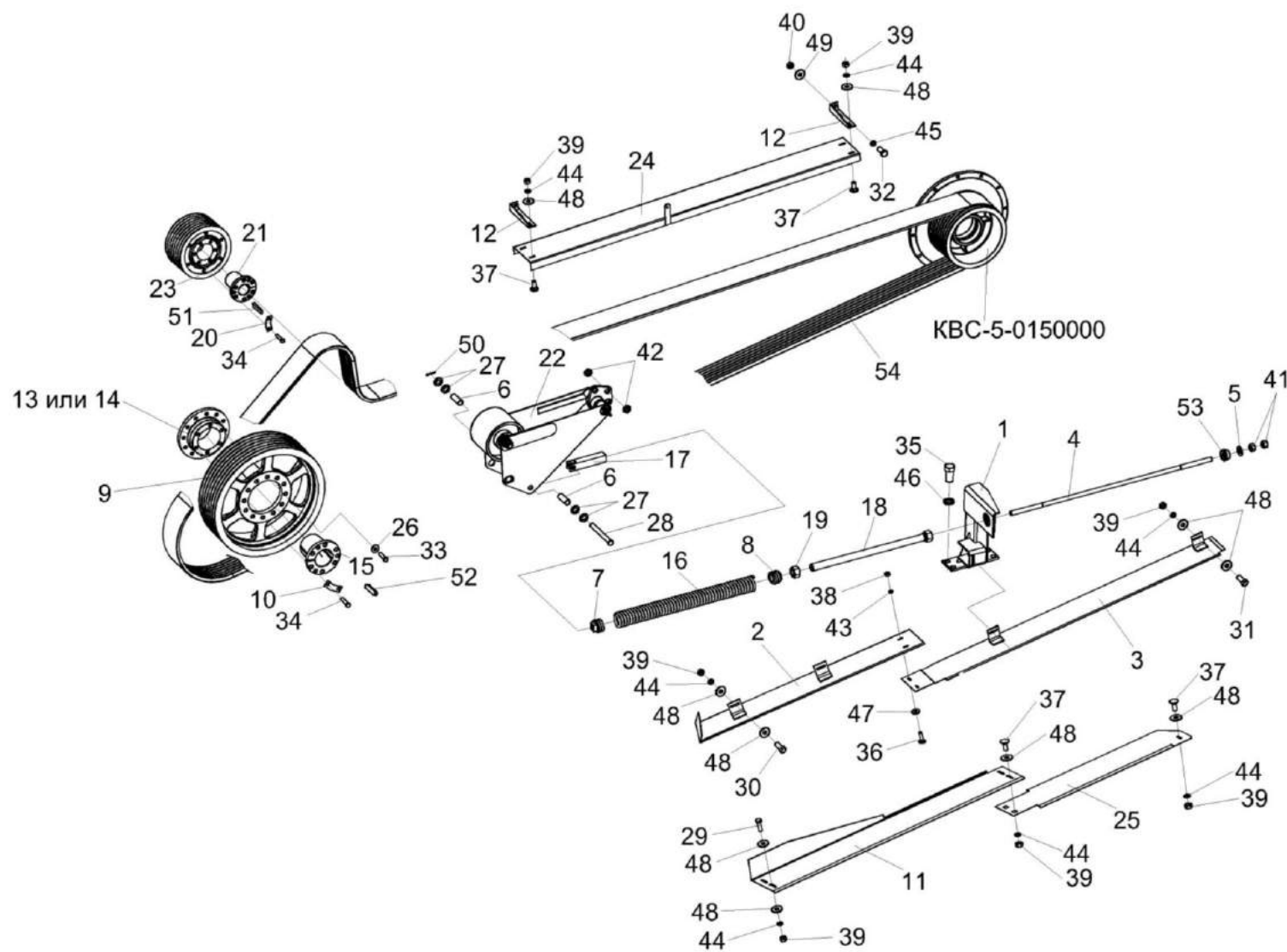

Рисунок 37 – Рычаг КВС-2-0130050

№ рис	№ поз	Обозначение	Наименование	Куда входит	
				Обозначение	Кол. на 1 сб. ед.
РЫЧАГ КВС-2-0130050 (рисунок 37)					
37	1-20	КВС-2-0130050	Рычаг	КВС-5-0130000-01	1
	4,9, 16,17,19	КВС-2-0130060	Ролик	КВС-2-0130050	1
	1,5	КВС-1-0130050	Опора	КВС-2-0130050	1
	1	КВС-1-0130080	Опора	КВС-1-0130050	1

№ рис	№ поз	Обозначение	Наименование	Куда входит	
				Обозначение	Кол. на 1 сб. ед.
37	2	КВС-2-0130210	Боковина	КВС-2-0130050	1
	3	КВС-2-0130210-01	Боковина	КВС-2-0130050	1
	4	КВС-1-0130113	Ролик	КВС-2-0130060	1
	5	КВС-1-0130204	Втулка	КВС-1-0130050	2
	6	КВС-1-0130601	Ось	КВС-2-0130050	1
	7	КВС-1-0130605	Ось	КВС-2-0130050	1
	8	КВС-1-0111499	Шайба	КВС-2-0130050	1
	9	КВС-1-0130806	Втулка	КВС-2-0130060	1
	10	КВС-1-0130806-01	Втулка	КВС-2-0130050	2
	11	КСН 0105614	Шайба	КВС-2-0130050	1
	12	КСН 0114402-01	Шайба	КВС-2-0130050	1
	13	ПКК 0135665	Гайка специальная	КВС-2-0130050	2
	14		Болт М12-6ех25 – 7796	КВС-2-0130050	1
	15		Гайка М20х1,5-6G – 2526	КВС-2-0130050	2
	16		Кольцо В80 – 13941	КВС-2-0130060	2
	17		Кольцо В80 – 13943	КВС-2-0130060	2
	18		Масленка 2.2 – 19853	КВС-2-0130050	1
	19		Подшипник 6307-2R S1/C3	КВС-2-0130060	2
	20		Шпонка 8х7х32 – 23360	КВС-2-0130050	2

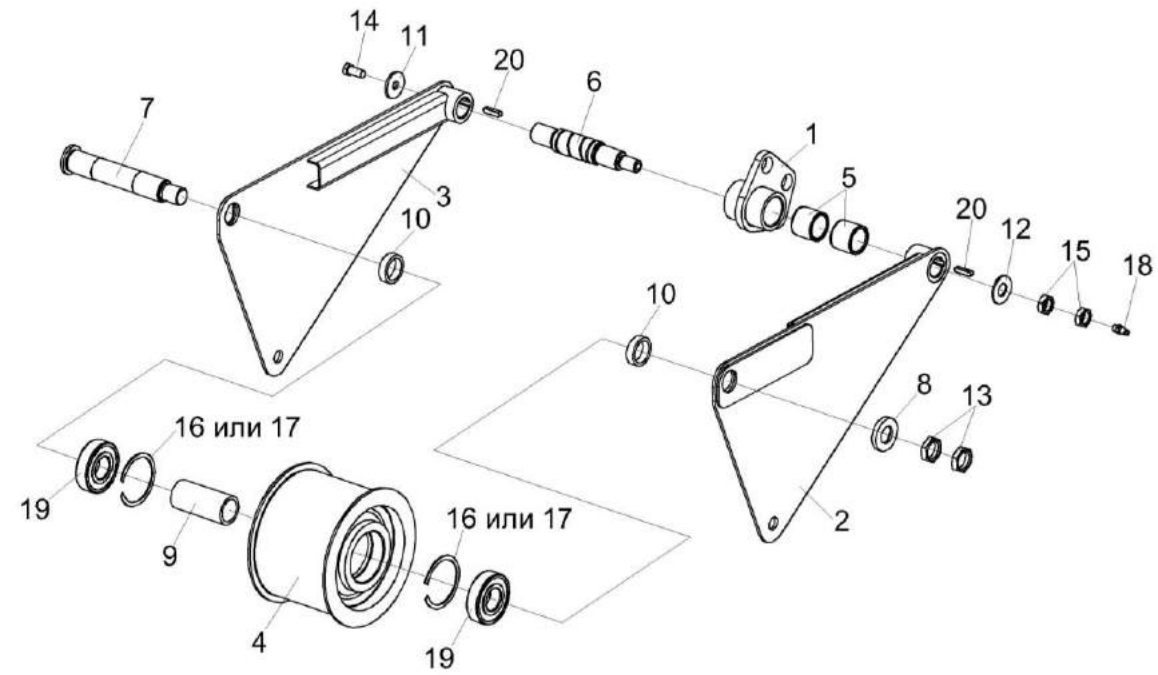

Рисунок 38 – Устройство доизмельчающее КВС-1-0148000

№ рис	№ поз	Обозначение	Наименование	Куда входит	
				Обозначение	Кол. на 1 сб. ед.
УСТРОЙСТВО ДОИЗМЕЛЬЧАЮЩЕЕ КВС-1-0148000 (рисунок 38)					
38	1-14	КВС-1-0148000	Устройство доизмельчающее	КВС-7-0100000	1
	5,6,14	КВС-1-0148160	Цепь	КВС-1-0148000	2
	1	КВС-1-0132100	Привод доизмельчающего устройства	КВС-1-0148000	1
	2	КВС-1-0148310	Устройство доизмельчающее	КВС-1-0148000	1
	3	КВС-1-0148170	Механизм перемещения	КВС-1-0148000	1
	4	КВС-1-0100471	Шайба	КВС-1-0148000	2
	5	КВС-1-0116612	Заклепка	КВС-1-0148160	2
	6	КВС-1-0148607	Болт	КВС-1-0148160	2
	7	КВС-1-0148619А	Упор	КВС-1-0148000	2
	8		Болт М10-6х20 – 7796	КВС-1-0148000	4
	9		Гайка М20х1,5-6G – 2526	КВС-1-0148000	2
	10		Гайка М10-6G – 5915	КВС-1-0148000	8
	11		Гайка М20х1,5-6G – 5915	КВС-1-0148000	2
	12		Шайба 10Т 65Г – 6402	КВС-1-0148000	4
	13		Шайба С10.01 – 6958	КВС-1-0148000	4
14	ЦЕП 001024	Цепь Цепь ПР-19,05-31,8 – 13568 (L=1047,75 мм; 55 зв.)	КВС-1-0148160	1	



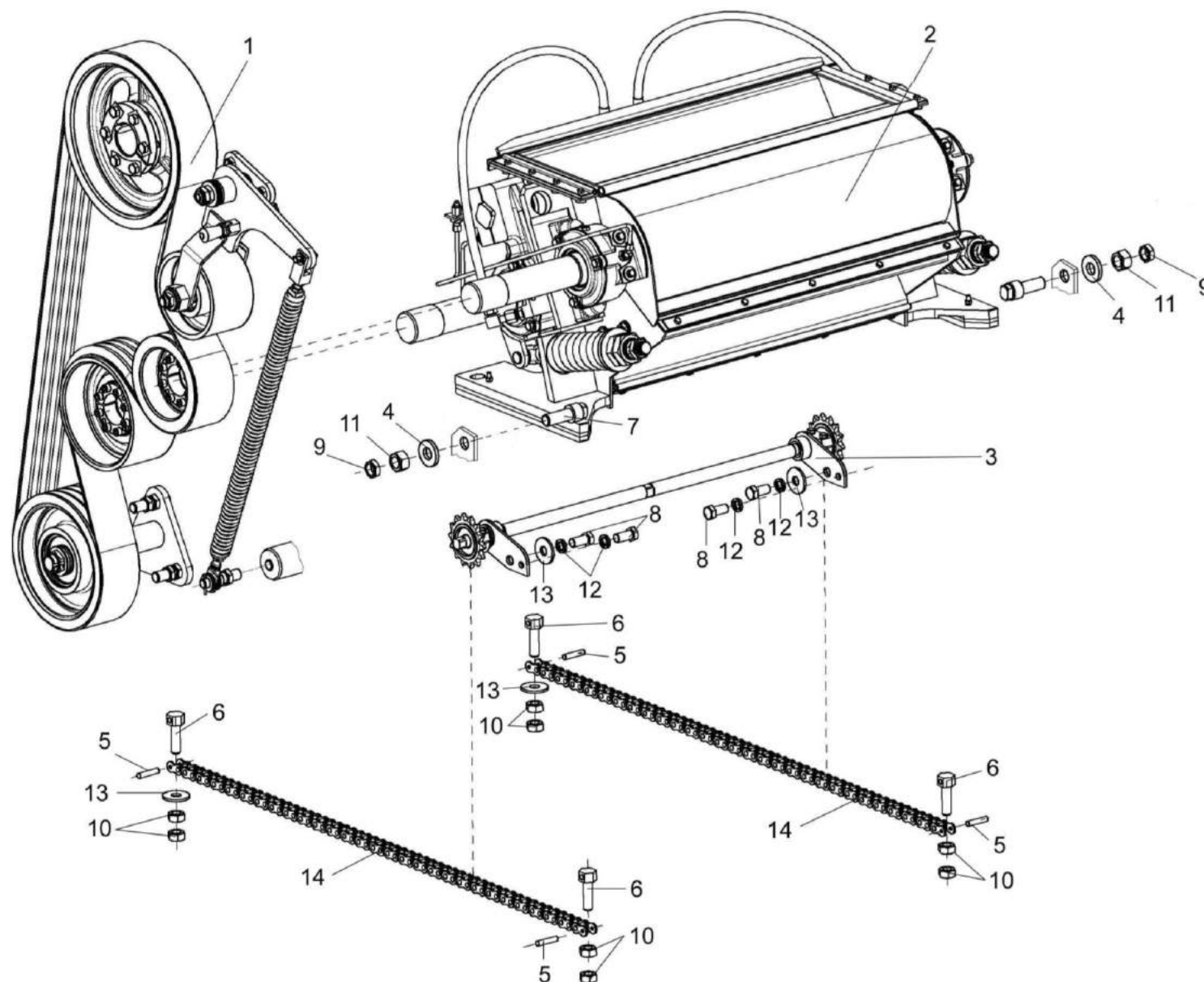

Рисунок 39 – Привод доизмельчающего устройства КВС-1-0132100

№ рис	№ поз	Обозначение	Наименование	Куда входит	
				Обозначение	Кол. на 1 сб. ед.
ПРИВОД ДОИЗМЕЛЬЧАЮЩЕГО УСТРОЙСТВА КВС-1-0132100 (рисунок 39)					
39	1-37	КВС-1-0132100	Привод доизмельчающего устройства	КВС-1-0148000	1
	8,14,26-28	КВС-1-0132180	Ролик	КВС-1-0132100	1
	1	КВС-1-0132010	Рычаг	КВС-1-0132100	1
	2	КВС-2-0132060	Опора	КВС-1-0132100	1
	3	КВС-1-0132090	Пружина	КВС-1-0132100	1
	4	КВС-1-0115624	Гайка	КВС-1-0132100	1
	5	КВС-1-0132111	Шкив	КВС-1-0132100	1
	6	КВС-1-0132112	Ролик	КВС-1-0132100	1
	7	КВС-1-0132113	Шкив	КВС-1-0132100	1
	8	КВС-1-0132115	Ролик	КВС-1-0132180	1
	9	КВС-1-0132602	Палец	КВС-1-0132100	1
	10	КВС-1-0132604	Втулка	КВС-1-0132100	2
	11	КВС-1-0132605	Ступица	КВС-1-0132100	2
	12	КВС-1-0132607	Шпилька	КВС-1-0132100	3
	13	КВС-1-0132801	Втулка	КВС-1-0132100	2
	14	КВС-1-0132801-01	Втулка	КВС-1-0132180	1
	15	КВС-1-0133408А	Пластина	КВС-1-0132100	3
16	КВС-1-0133609-01	Ступица	КВС-1-0132100	1	
17	КВС-1-0100606	Штуцер	КВС-1-0132100	1	

№ рис	№ поз	Обозначение	Наименование	Куда входит	
				Обозначение	Кол. на 1 сб. ед.
39	18	КВС-1-0100607	Штуцер	КВС-1-0132100	1
	19	ПКК 0135431	Шайба специальная	КВС-1-0132100	1
	20	ПКК 0135432А	Шайба	КВС-1-0132100	1
	21	ПКК 0135665	Гайка специальная	КВС-1-0132100	1ё
	22		Болт М12-6Gx50 – 7796	КВС-1-0132100	6
	23		Винт М8-6ex20 – 11738	КВС-1-0132100	16
	24		Гайка М16x1,5-6G – 2526	КВС-1-0132100	6
	25		Гайка М18x1,5-6G – 2526	КВС-1-0132100	10
	26		Кольцо В90 – 13941	КВС-1-0132180	2
	27		Кольцо В90 – 13943	КВС-1-0132180	2
	28		Подшипник 180308 – 8882	КВС-1-0132180	2
	29		Ось 6-10 b12x35 – 9650	КВС-1-0132100	1
	30		Шайба С.10.01 – 11371	КВС-1-0132100	2
	31		Шайба С.16.01 – 11371	КВС-1-0132100	4
	32		Шплинт 3,2x20 – 397	КВС-1-0132100	1
	33		Шплинт 4x25 – 397	КВС-1-0132100	1
	34		Шпонка 16x10x110 – 23360	КВС-1-0132100	1
	35		Масленка 1.2 – 19853	КВС-1-0132100	1
	36		Ремень 4 НА 2886 La исполнение 26	КВС-1-0132100	1
	37		Ремень 4 НА ВР 2886 "К" А (AGRI 1670346)	КВС-1-0132100	1

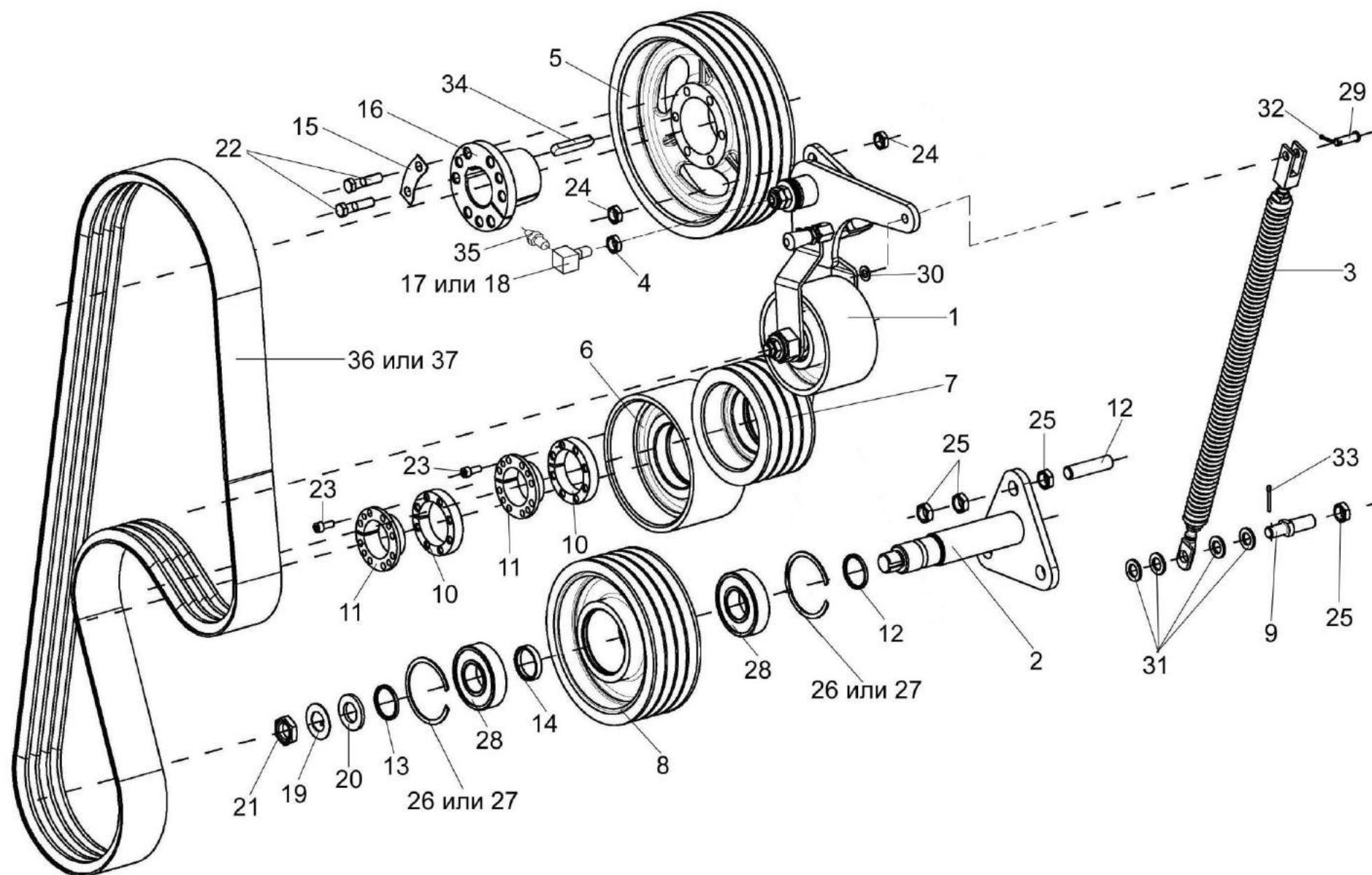

Рисунок 40 – Рычаг КВС-1-0132010

№ рис	№ поз	Обозначение	Наименование	Куда входит	
				Обозначение	Кол. на 1 сб. ед.
РЫЧАГ КВС-1-0132010 (рисунок 40)					
40	1-22	KBC-1-0132010	Рычаг	KBC-1-0132100	1
	3-5,16-17	KBC-1-0116160	Фиксатор	KBC-1-0132010	1
	6,8,20-22	KBC-1-0132020	Ролик	KBC-1-0132010	1
	1,10	KBC-1-0132030	Рычаг	KBC-1-0132010	1
	1	KBC-1-0132040	Рычаг	KBC-1-0132030	1
	2	KBC-1-0132070	Опора	KBC-1-0132010	1
	3	KBC-1-0116604	Корпус	KBC-1-0116160	1
	4	KBC-1-0116605	Фиксатор	KBC-1-0116160	1
	5	KBC-1-0116606	Гайка	KBC-1-0116160	1
	6	KBC-1-0132104	Ролик	KBC-1-0132020	1
	7	KBC-1-0132606	Ось	KBC-1-0132010	1
	8	K3K 0221802A-02	Втулка	KBC-1-0132020	1
9	K3K 0221802A-04	Втулка	KBC-1-0132010	2	
10	K3P 0221207-01	Втулка	KBC-1-0132030	1	
11	KIC 0100406	Прокладка	KBC-1-0132010	2	
12	ПКК 0135417А	Шайба	KBC-1-0132010	4	
					наиб. кол.
					наиб. кол.

№ рис	№ поз	Обозначение	Наименование	Куда входит	
				Обозначение	Кол. на 1 сб. ед.
40	13	КСН 0114402-01	Шайба	КВС-1-0132010	1
	14	ПКК 0117434	Шайба	КВС-1-0132010	1
	15	ПКК 0117435	Шайба	КВС-1-0132010	1
	16	УЭС 0300053	Ручка	КВС-1-0116160	1
	17	РСМ10.09.09.637	Пружина	КВС-1-0116160	1
	18		Гайка М18х1,5-6G – 2526	КВС-1-0132010	1
	19		Гайка М20-6G – 2526	КВС-1-0132010	2
	20		Кольцо В52 – 13941	КВС-1-0132020	2
	21		Кольцо В52 – 13943	КВС-1-0132020	2
	22		Подшипник 180205 – 8882	КВС-1-0132020	2

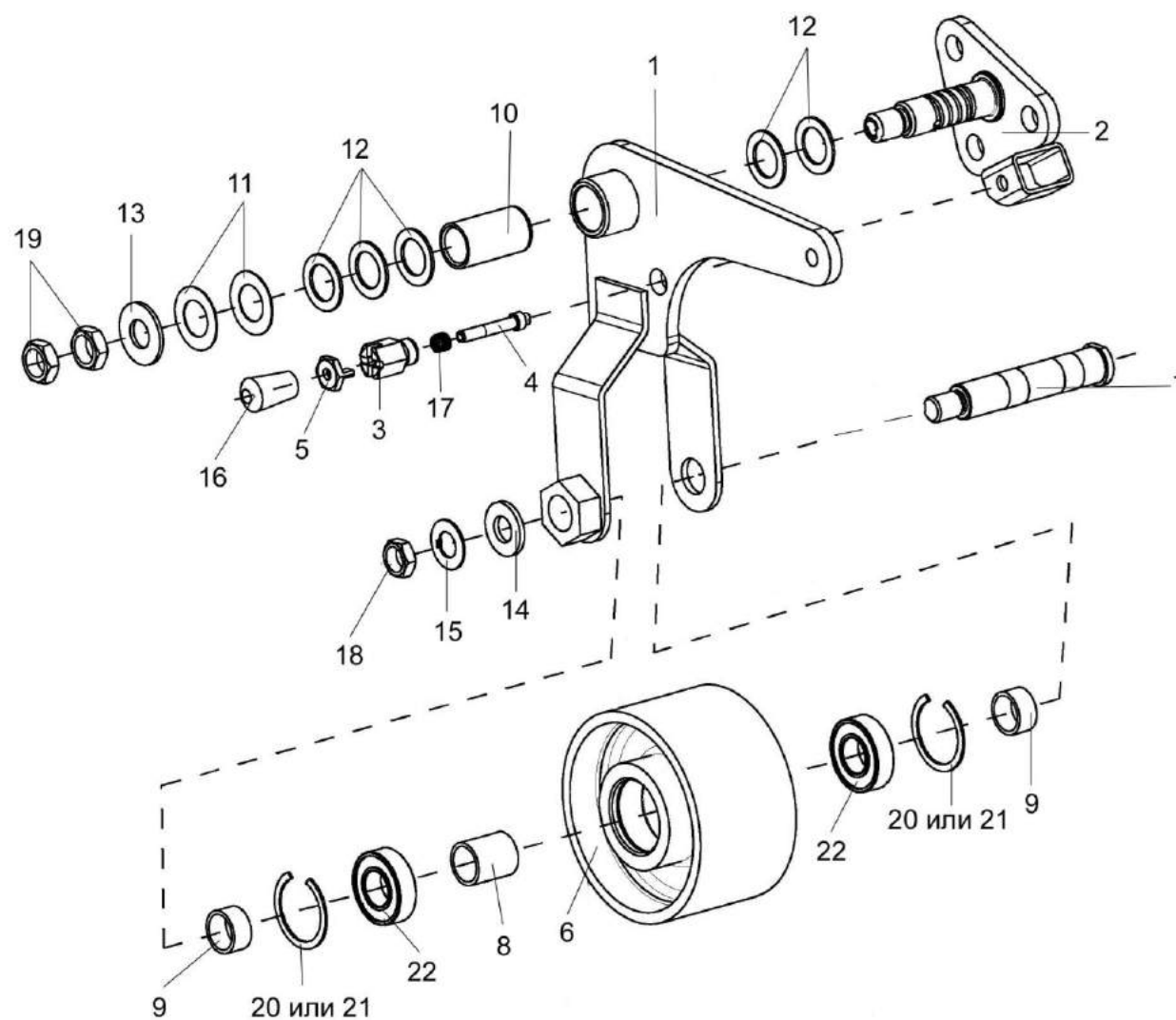

Рисунок 41 – Пружина КВС-1-0132090

№ рис	№ поз	Обозначение	Наименование	Куда входит	
				Обозначение	Кол. на 1 сб. ед.
ПРУЖИНА КВС-1-0132090 (рисунок 41)					
41	1-8	КВС-1-0132090	Пружина	КВС-1-0132100	1
	1	КВС-1-0132615	Пружина	КВС-1-0132090	1
	2	КВС-1-0132616	Вилка	КВС-1-0132090	1
	3	КЗР 0202102	Пробка	КВС-1-0132090	1
	4	КЗР 0221606А-07	Зацеп	КВС-1-0132090	1
	5	КИС 0150627-01	Шпилька	КВС-1-0132090	1
	6	КСН 0100107-03	Пробка	КВС-1-0132090	1
	7		Гайка М12-6G – 2526	КВС-1-0132090	2
8		Гайка М12-LH-6G – 2526	КВС-1-0132090	1	



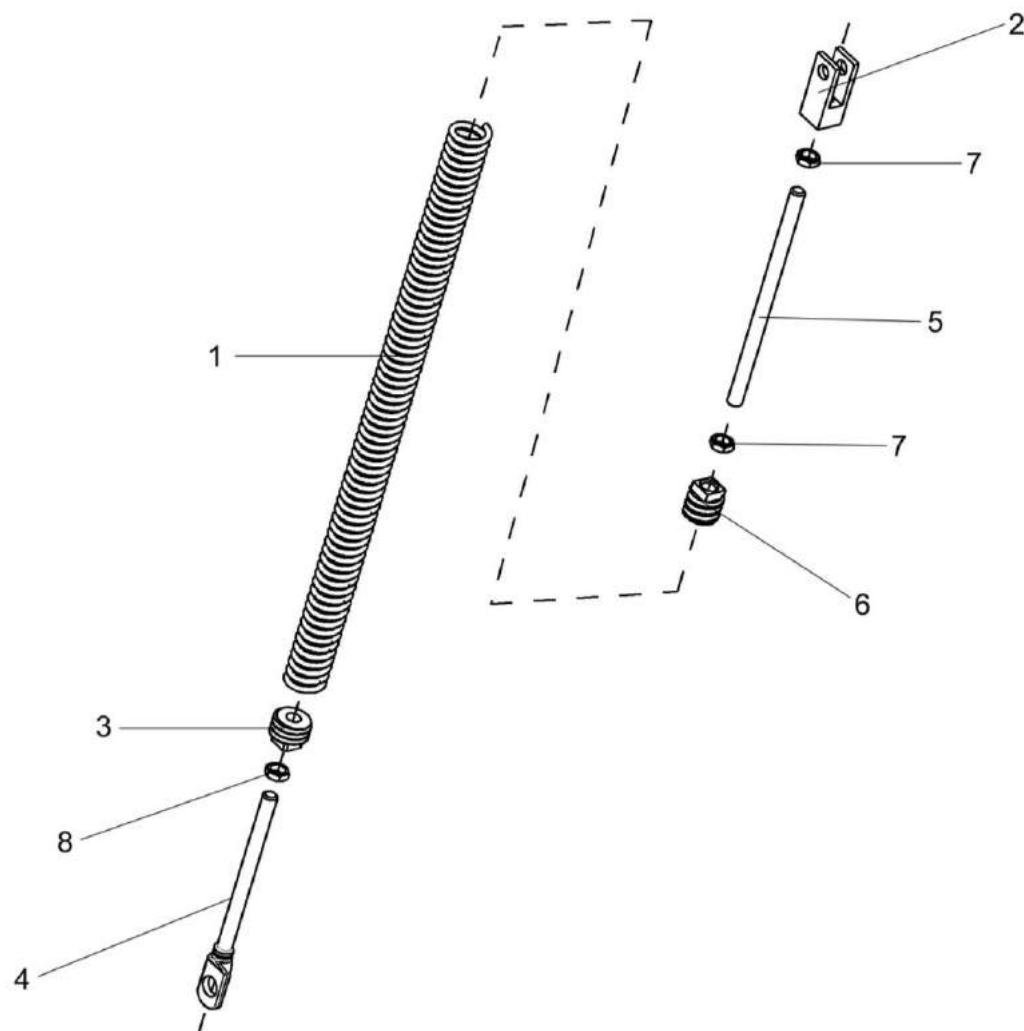

Рисунок 42 – Устройство доизмельчающее КВС-1-0148310

№ рис	№ поз	Обозначение	Наименование	Куда входит	
				Обозначение	Кол. на 1 сб. ед.
УСТРОЙСТВО ДОИЗМЕЛЬЧАЮЩЕЕ КВС-1-0148310 (рисунок 42)					
42	1-16	КВС-1-0148310	Устройство доизмельчающее	КВС-1-0148000	1
	1	КВС-1-0148320	Корпус	КВС-1-0148310	1
	2	КВС-1-0148380	Кожух верхний	КВС-1-0148310	1
	3	КВС-1-0148400	Крышка	КВС-1-0148310	1
	4	КВС-1-0148140	Кожух нижний	КВС-1-0148310	1
	5	КВС-1-0148600	Валец верхний	КВС-1-0148310	1
	6	КВС-1-0148610	Валец нижний	КВС-1-0148310	1
	7	КВС-1-0603000	Гидросистема регулировки зазора	КВС-1-0148310	1
	8	УЭС 0700800-02	Хомут	КВС-1-0148310	2
	9	КВС-1-0115619	Штуцер	КВС-1-0148310	4
	10	КВС-1-0115624	Гайка	КВС-1-0148310	4
	11	КВС-1-0148001	Трубка	КВС-1-0148310	2
	12	КВС-1-0148001-01	Трубка	КВС-1-0148310	2
	13	КИС 0120400	Гайка	КВС-1-0148310	1
	14	УЭС-7-0800619	Гайка	КВС-1-0148310	8
	15		Винт М10-6х20 – 11738	КВС-1-0148310	6
16		Масленка 1.2 – 19853	КВС-1-0148310	4	

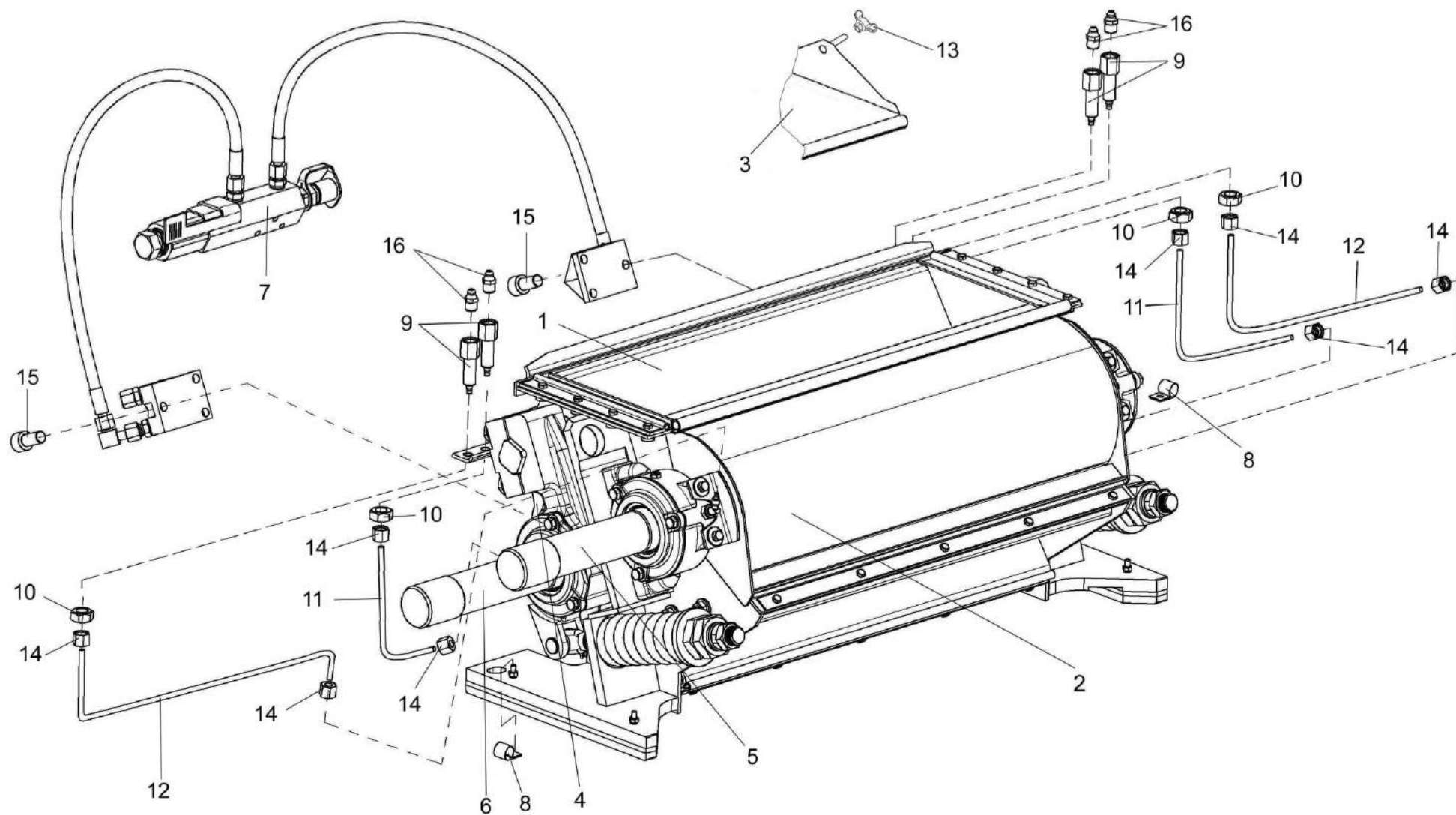

Рисунок 43 – Устройство доизмельчающее КВС-1-0148310 (установка кожухов)

№ рис	№ поз	Обозначение	Наименование	Куда входит	
				Обозначение	Кол. на 1 сб. ед.
УСТРОЙСТВО ДОИЗМЕЛЬЧАЮЩЕЕ КВС-1-0148310 (УСТАНОВКА КОЖУХОВ) (рисунок 43)					
43	1-25	KBC-1-0148310	Устройство доизмельчающее	KBC-1-0148000	1
	3,5,8,19	KBC-1-0148140	Кожух нижний	KBC-1-0148310	1
	1,7	KBC-1-0148320	Корпус	KBC-1-0148310	1
	2,11	KBC-1-0148380	Кожух верхний	KBC-1-0148310	1
	1	KBC-1-0148330	Корпус	KBC-1-0148320	1
	2	KBC-1-0148390	Кожух верхний	KBC-1-0148380	1
	3	KBC-1-0148150	Кожух нижний	KBC-1-0148140	1
	4	KBC-1-0141004-01	Уплотнение	KBC-1-0148310	1
	5	KBC-1-0141412-02	Накладка	KBC-1-0148310 KBC-1-0148140	5 1
	6	KBC-1-0141417	Кронштейн	KBC-1-0148310	1
	7	KBC-1-0148003	Втулка	KBC-1-0148320	2
	8	KBC-1-0148004	Уплотнение	KBC-1-0148310 KBC-1-0148140	2 1
	9	KBC-1-0148005	Уплотнение	KBC-1-0148310	2
	10	KBC-1-0148008	Уплотнение	KBC-1-0148380	1
	11	KBC-1-0148011	Накладка	KBC-1-0148310	1
	12	KBC-1-0148011-01	Накладка	KBC-1-0148310	1

№ рис	№ поз	Обозначение	Наименование	Куда входит	
				Обозначение	Кол. на 1 сб. ед.
43	13	КВС-1-0148421	Подкладка	КВС-1-0148310	1
	13a	КВС-1-0148421-01	Подкладка	КВС-1-0148310	1
	14	КВС-1-0148431	Накладка	КВС-1-0148310	2
	15	КВС-1-0148432	Прокладка	КВС-1-0148310	2
	16	КСН 0100665	Шайба	КВС-1-0148310	8
	17		Болт М8-6ex20 – 7796	КВС-1-0148310	8
	18		Болт М10-6ex30 – 7796	КВС-1-0148310	4
	19		Болт М6-6ex16 – 7798	КВС-1-0148310 КВС-1-0148140	28 5
	20		Винт В2 М6-6ex45 – 17475	КВС-1-0148310	4
	21		Гайка М6-6G – 5915	КВС-1-0148310	4
	22		Шайба 6Т 65Г – 6402	КВС-1-0148310	4
	23		Шайба 8Т 65Г – 6402	КВС-1-0148310	11
	25		Шайба С8.01 – 6958	КВС-1-0148310	11

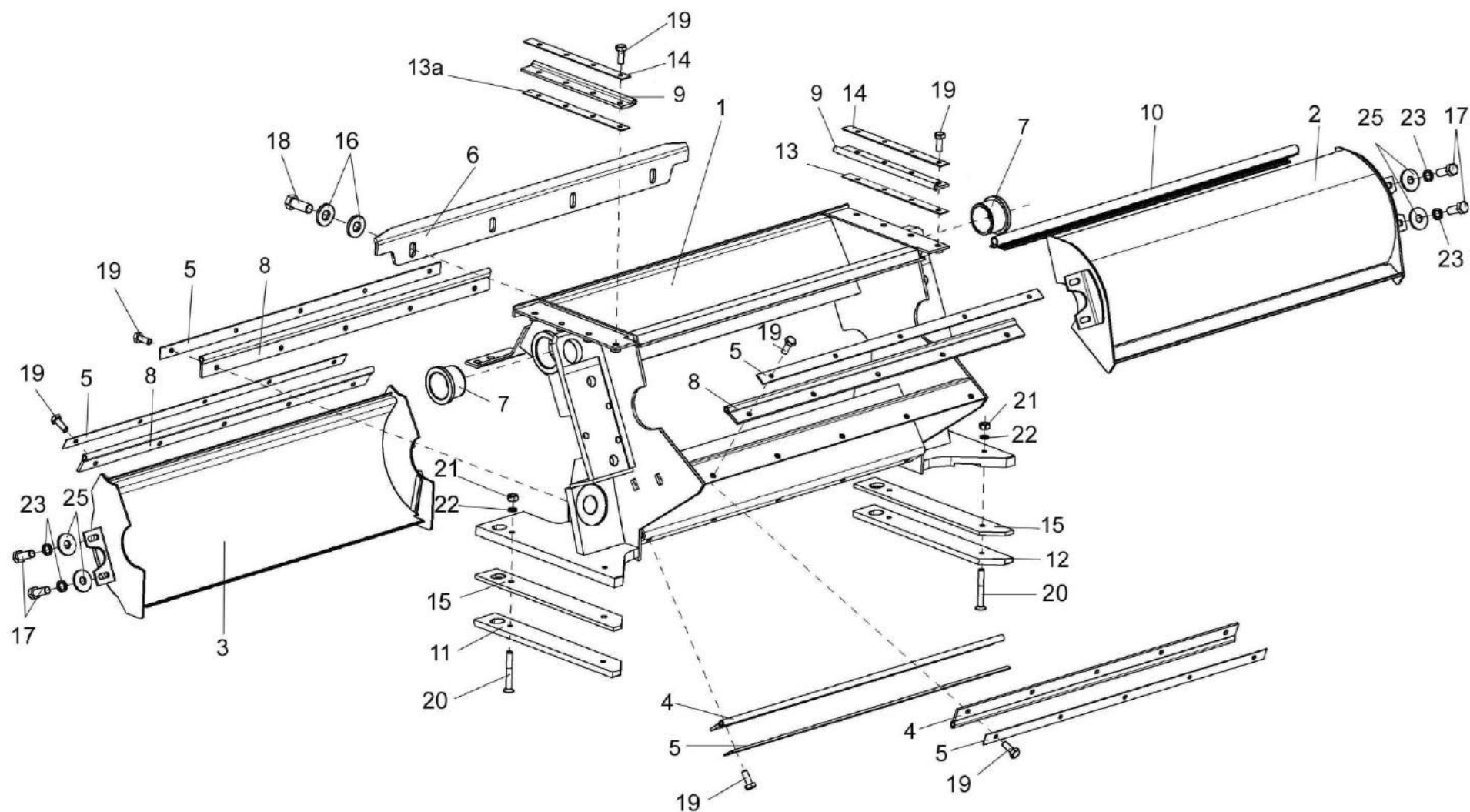

Рисунок 44 – Устройство доизмельчающее КВС-1-0148310 (установка верхнего вальца)

№ рис	№ поз	Обозначение	Наименование	Куда входит	
				Обозначение	Кол. на 1 сб. ед.
УСТРОЙСТВО ДОИЗМЕЛЬЧАЮЩЕЕ КВС-1-0148310 (УСТАНОВКА ВЕРХНЕГО ВАЛЬЦА) (рисунок 44)					
44	1-9	КВС-1-0148310	Устройство доизмельчающее	КВС-1-0148000	1
	1	КВС-1-0148320	Корпус	КВС-1-0148310	1
	2	КВС-1-0148600	Валец верхний	КВС-1-0148310	1
	3	КВС-1-0148429	Вставка	КВС-1-0148310	1
	4	КВС-1-0148429-01	Вставка	КВС-1-0148310	1
	5	КВС-1-0148627	Шайба	КВС-1-0148310	4
	6	КСН 0100665	Шайба	КВС-1-0148310	8
	7		Болт М10-6ex30 – 7786	КВС-1-0148310	4
	8		Болт М16х1,5-6ex50 – 7796	КВС-1-0148310	4
	9		Гайка М10-6G – 5915	КВС-1-0148310	4



Рисунок 45 – Устройство доизмельчающее КВС-1-0148310 (установка нижнего вальца)

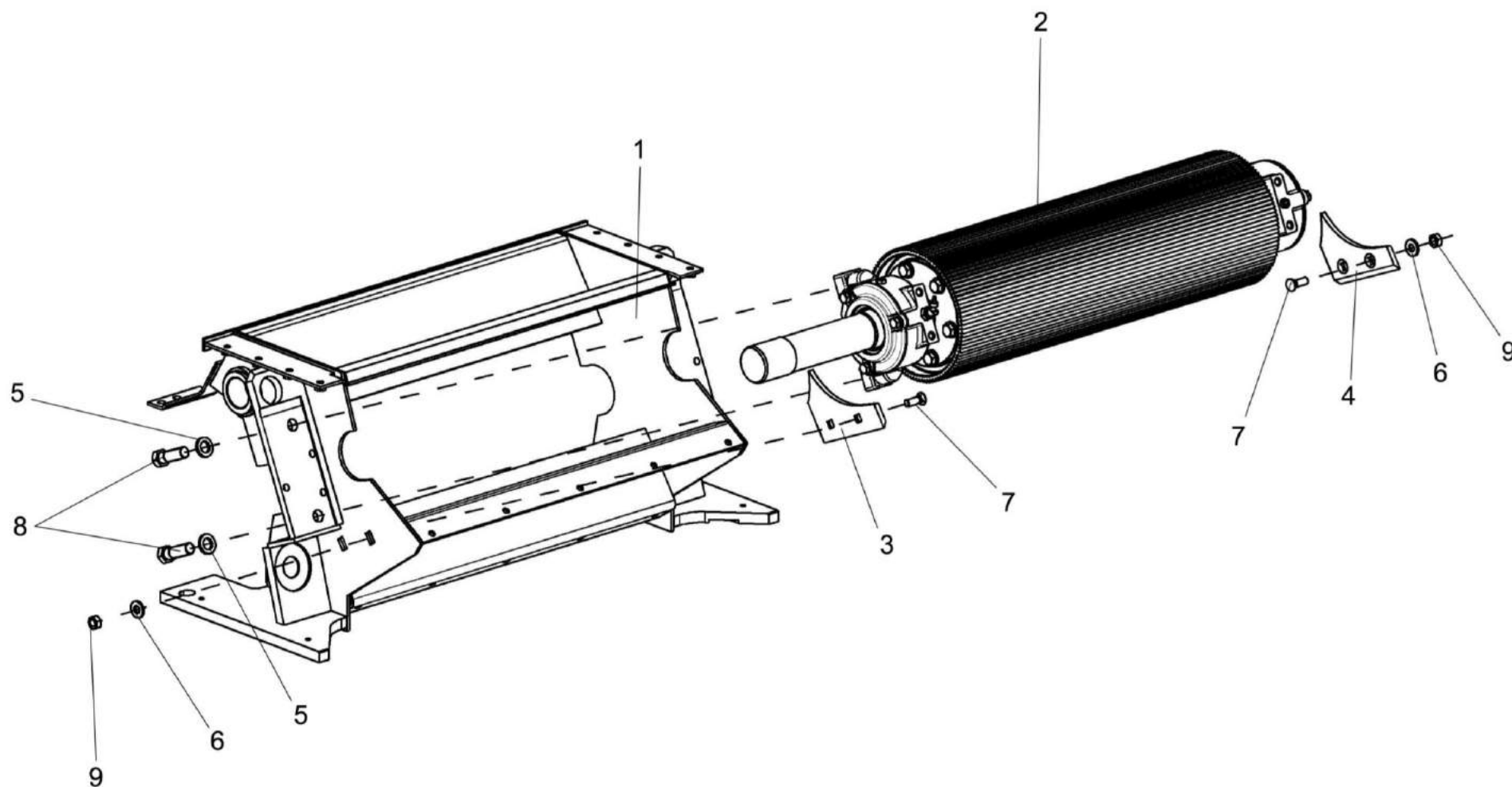

№ рис	№ поз	Обозначение	Наименование	Куда входит	
				Обозначение	Кол. на 1 сб. ед.
УСТРОЙСТВО ДОИЗМЕЛЬЧАЮЩЕЕ КВС-1-0148310 (УСТАНОВКА НИЖНЕГО ВАЛЬЦА) (рисунок 45)					
45	1-22	КВС-1-0148310	Устройство доизмельчающее	КВС-1-0148000	1
	1	КВС-1-0148610	Валец нижний	КВС-1-0148310	1
	2	КВС-1-0148622	Вал	КВС-1-0148310	1
	3	КВС-1-0148604	Ось	КВС-1-0148310	2
	4	КВС-1-0148605	Тяга	КВС-1-0148310	2
	5	КВС-1-0148611	Шайба регулировочная	КВС-1-0148310	1 наиб. кол.
	6	КВС-1-0148611-01	Шайба регулировочная	КВС-1-0148310	1 наиб. кол.
	7	КВС-1-0148611-02	Шайба регулировочная	КВС-1-0148310	2 наиб. кол.
	8	КВС-1-0148611-03	Шайба регулировочная	КВС-1-0148310	4 наиб. кол.
	9	КВС-1-0148611-04	Шайба регулировочная	КВС-1-0148310	4 наиб. кол.
	10	КВС-1-0148611-05	Шайба регулировочная	КВС-1-0148310	1 наиб. кол.
	11	КВС-1-0148611-06	Шайба регулировочная	КВС-1-0148310	1 наиб. кол.
	12	КВС-1-0148612	Прижим	КВС-1-0148310	2

№ рис	№ поз	Обозначение	Наименование	Куда входит	
				Обозначение	Кол. на 1 сб. ед.
45	13	КВС-1-0148614	Пружина	КВС-1-0148310	2
	14	КВС-1-0148615	Шайба	КВС-1-0148310	2
	15	КВС-1-0148617	Гильза	КВС-1-0148310	2
	16	КВС-1-0148621	Упор	КВС-1-0148310	2
	17	КСН 0100636-02	Шайба	КВС-1-0148310	8
	18		Болт М16х1,5-6ех55 – 7796	КВС-1-0148310	8
	19		Гайка М24х2-6G – 2526	КВС-1-0148310	4
	20		Гайка М36х3-6G – 2526	КВС-1-0148310	4
	21		Шайба С.16.01 – 11371	КВС-1-0148310	8
	22		Шплинт 4х32 – 397	КВС-1-0148310	2

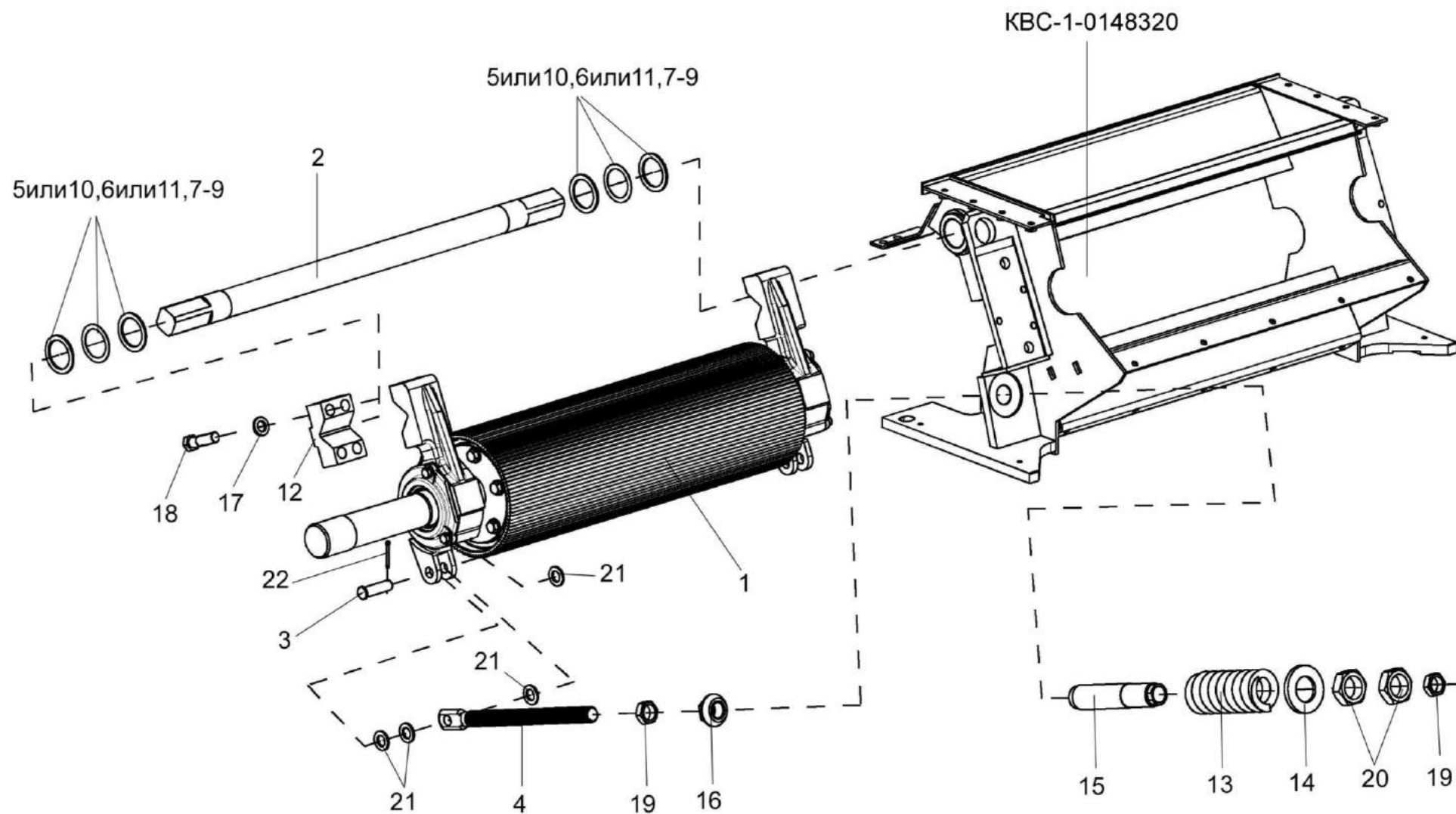

Рисунок 46 – Валец верхний КВС-1-0148600

№ рис	№ поз	Обозначение	Наименование	Куда входит	
				Обозначение	Кол. на 1 сб. ед.
ВАЛЕЦ ВЕРХНИЙ КВС-1-0148600 (рисунок 46)					
46	1-26	КВС-1-0148600	Валец верхний	КВС-1-0148310	1
	8,22	КВС-1-0148620	Корпус	КВС-1-0148600	1
	9,22	КВС-1-0148620-01	Корпус	КВС-1-0148600	1
	7,23	КВС-1-0148640	Крышка	КВС-1-0148600	1
	1	КВС-1-0115130А	Угольник	КВС-1-0148600	1
	2	КВС-1-0148900	Валец	КВС-1-0148600	1
	3	КУЖ 0108010	Клапан предохранительный	КВС-1-0148600	2
	4	КВС-1-0115624	Гайка	КВС-1-0148600	2
	5	КВС-1-0148002	Прокладка	КВС-1-0148600	2
	6	КВС-1-0148103	Крышка	КВС-1-0148600	1
	7	КВС-1-0148104	Крышка	КВС-1-0148640	1
	8	КВС-1-0148202	Корпус	КВС-1-0148620	1
	9	КВС-1-0148202-01	Корпус	КВС-1-0148620-01	1
	10	КВС-1-0148448	Кольцо регулировочное	КВС-1-0148600	1 подбор
	11	КВС-1-0148448-01	Кольцо регулировочное	КВС-1-0148600	1 подбор
	12	КВС-1-0148448-02	Кольцо регулировочное	КВС-1-0148600	1 подбор
	13	КВС-1-0148448-03	Кольцо регулировочное	КВС-1-0148600	1 подбор

№ рис	№ поз	Обозначение	Наименование	Куда входит	
				Обозначение	Кол. на 1 сб. ед.
46	14	КВС-1-0148448-04	Кольцо регулировочное	КВС-1-0148600	1 подбор
	15	КВС-1-0148448-05	Кольцо регулировочное	КВС-1-0148600	1 подбор
	16	КВС-1-0148448-06	Кольцо регулировочное	КВС-1-0148600	2 подбор
	17	КВС-1-0148448-07	Кольцо регулировочное	КВС-1-0148600	1 подбор
	18	КВС-1-0148448-08	Кольцо регулировочное	КВС-1-0148600	1 подбор
	19	КВС-1-0148448-09	Кольцо регулировочное	КВС-1-0148600	1 подбор
	20		Болт М10-6х25 – 7796	КВС-1-0148600	8
	21		Кольцо В60 – 13940	КВС-1-0148600	2
	22		Манжета BAUMSLX7 75-100-10	КВС-1-0148620 КВС-1-0148620-01	1 1
	23		Манжета BAUMSLX7 60-90-8	КВС-1-0148640	1
	24		Подшипник 22212Е	КВС-1-0148600	2
	25		Подшипник 22212-Е1	КВС-1-0148600	2
	26		Шайба 10Т 65Г – 6402	КВС-1-0148600	8

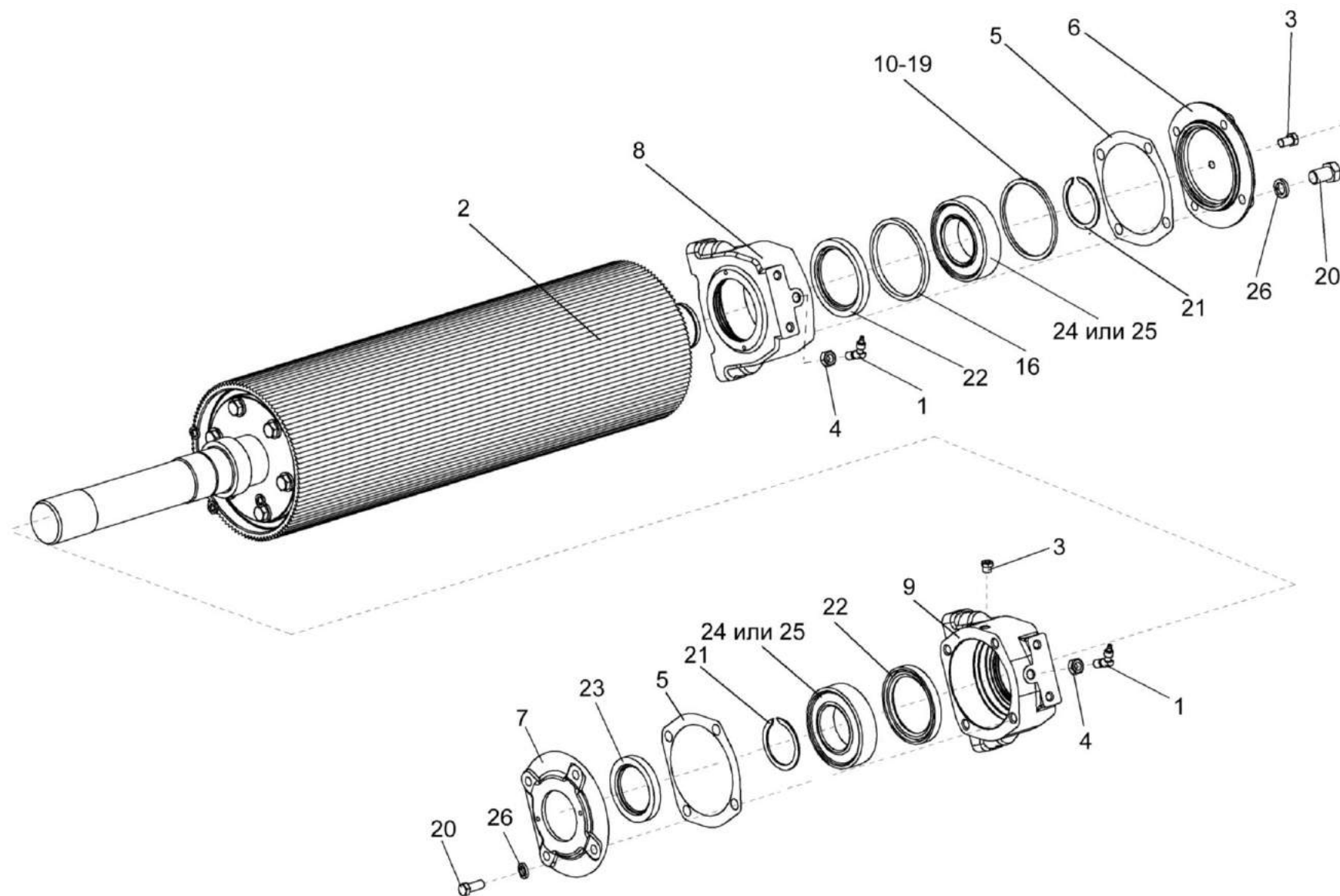

Рисунок 47 – Валец нижний КВС-1-0148610

№ рис	№ поз	Обозначение	Наименование	Куда входит	
				Обозначение	Кол. на 1 сб. ед.
ВАЛЕЦ НИЖНИЙ КВС-1-0148610 (рисунок 47)					
47	1-28	КВС-1-0148610	Валец нижний	КВС-1-0148310	1
	8,24	КВС-1-0148630	Корпус	КВС-1-0148610	1
	9,24	КВС-1-0148630-01	Корпус	КВС-1-0148610	1
	7,25	КВС-1-0148640	Крышка	КВС-1-0148610	1
	1	КВС-1-0148900	Валец	КВС-1-0148610	1
	2	КУЖ 0108010	Клапан предохранительный	КВС-1-0148610	2
	4	КВС-1-0111643	Штуцер	КВС-1-0148610	2
	5	КВС-1-0148002	Прокладка	КВС-1-0148610	2
	6	КВС-1-0148103	Крышка	КВС-1-0148610	1
	7	КВС-1-0148104	Крышка	КВС-1-0148640	1
	8	КВС-1-0148302	Корпус	КВС-1-0148630	1
	9	КВС-1-0148302-01	Корпус	КВС-1-0148630-01	1
	10	КВС-1-0148448	Кольцо регулировочное	КВС-1-0148610	1 подбор
	11	КВС-1-0148448-01	Кольцо регулировочное	КВС-1-0148610	1 подбор
	12	КВС-1-0148448-02	Кольцо регулировочное	КВС-1-0148610	1 подбор
13	КВС-1-0148448-03	Кольцо регулировочное	КВС-1-0148610	1 подбор	
14	КВС-1-0148448-04	Кольцо регулировочное	КВС-1-0148610	1 подбор	
15	КВС-1-0148448-05	Кольцо регулировочное	КВС-1-0148610	1 подбор	

№ рис	№ поз	Обозначение	Наименование	Куда входит	
				Обозначение	Кол. на 1 сб. ед.
47	16	КВС-1-0148448-06	Кольцо регулировочное	КВС-1-0148610	2 подбор
	17	КВС-1-0148448-07	Кольцо регулировочное	КВС-1-0148610	1 подбор
	18	КВС-1-0148448-08	Кольцо регулировочное	КВС-1-0148610	1 подбор
	19	КВС-1-0148448-09	Кольцо регулировочное	КВС-1-0148610	1 подбор
	22		Болт М10-6ех25 – 7796	КВС-1-0148610	8
	23		Кольцо В60 – 13940	КВС-1-0148610	2
	24		Манжета BAUMSLX7 75-100-10	КВС-1-0148630 КВС-1-0148630-01	1 1
	25		Манжета BAUMSLX7 60-90-8	КВС-1-0148640	1
	26		Подшипник 22212Е	КВС-1-0148610	2
	27		Подшипник 22212Е1	КВС-1-0148610	2
	28		Шайба 10Т 65Г – 6402	КВС-1-0148610	8

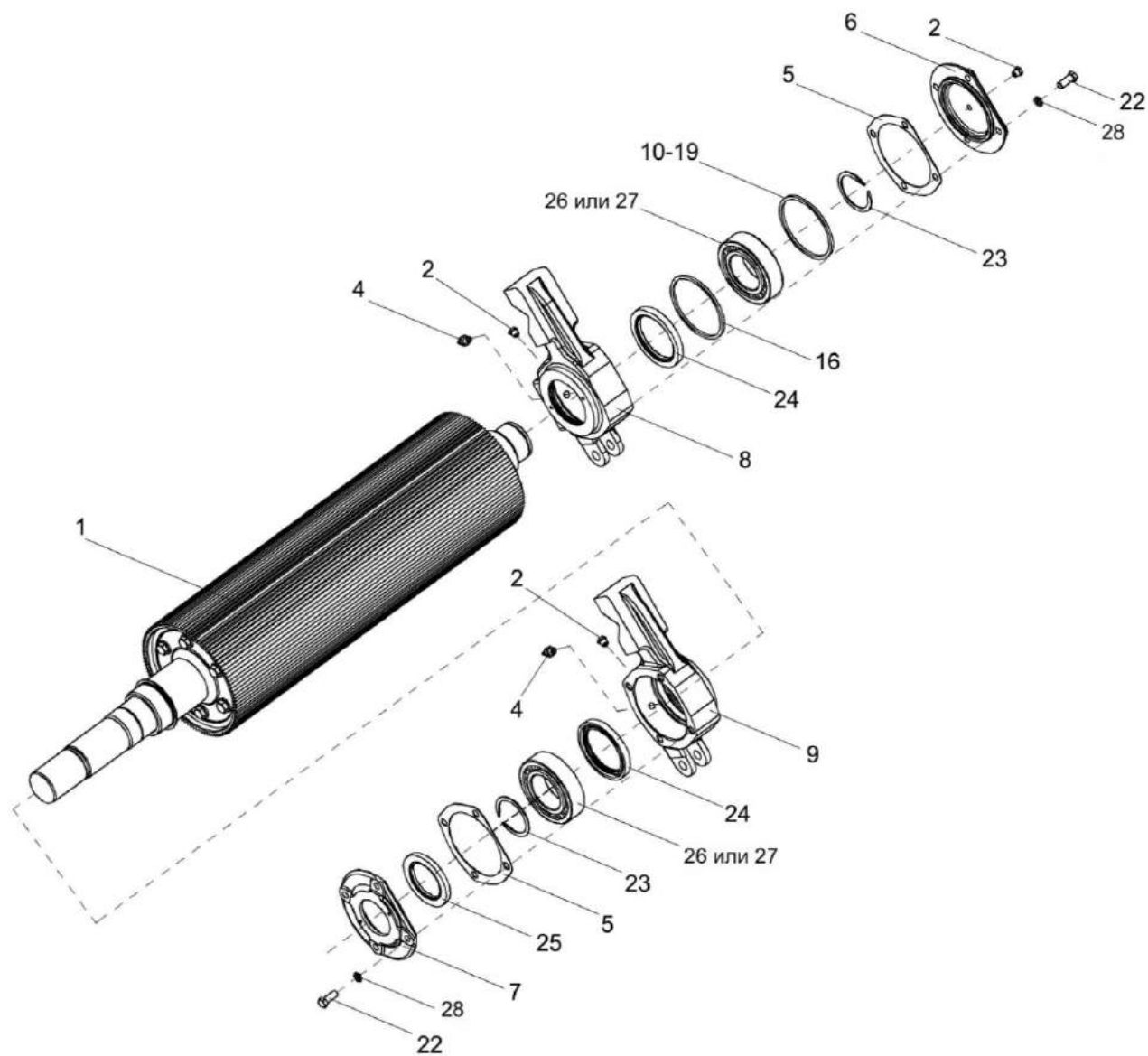

КВС-7-0100000 КДС



Рисунок 48 – Валец КВС-1-0148900

№ рис	№ поз	Обозначение	Наименование	Куда входит	
				Обозначение	Кол. на 1 сб. ед.
ВАЛЕЦ КВС-1-0148900 (рисунок 48)					
48	1-13	КВС-1-0148900	Валец	КВС-1-0148600	1
				КВС-1-0148610	1

№ рис	№ поз	Обозначение	Наименование	Куда входит	
				Обозначение	Кол. на 1 сб. ед.
48	1	KBC-1-0148910A	Валец	KBC-1-0148900	1
	2	KBC-1-0148940A	Цапфа	KBC-1-0148900	1
	3	KBC-1-0148950	Цапфа	KBC-1-0148900	1
	4	K3P 0103808	Шайба	KBC-1-0148900	20
	5	KBC-1-0148625	Болт	KBC-1-0148900	6 наиб. кол.
	6	KBC-1-0148625-01	Болт	KBC-1-0148900	4 наиб. кол.
	7	KBC-1-0148625-02	Болт	KBC-1-0148900	4 наиб. кол.
	8	KBC-1-0148625-03	Болт	KBC-1-0148900	3 наиб. кол.
	9	KBC-1-0148625-04	Болт	KBC-1-0148900	3 наиб. кол.
	10	KBC-1-0148625-06	Болт	KBC-1-0148900	4 наиб. Кол
	11	KBC-1-0148625-07	Болт	KBC-1-0148900	4 наиб. кол
	12	KBC-1-0148625-08	Болт	KBC-1-0148900	4 наиб. кол
	13		Болт M12-6ex35 – 7796	KBC-1-0148800	20 наиб. кол.

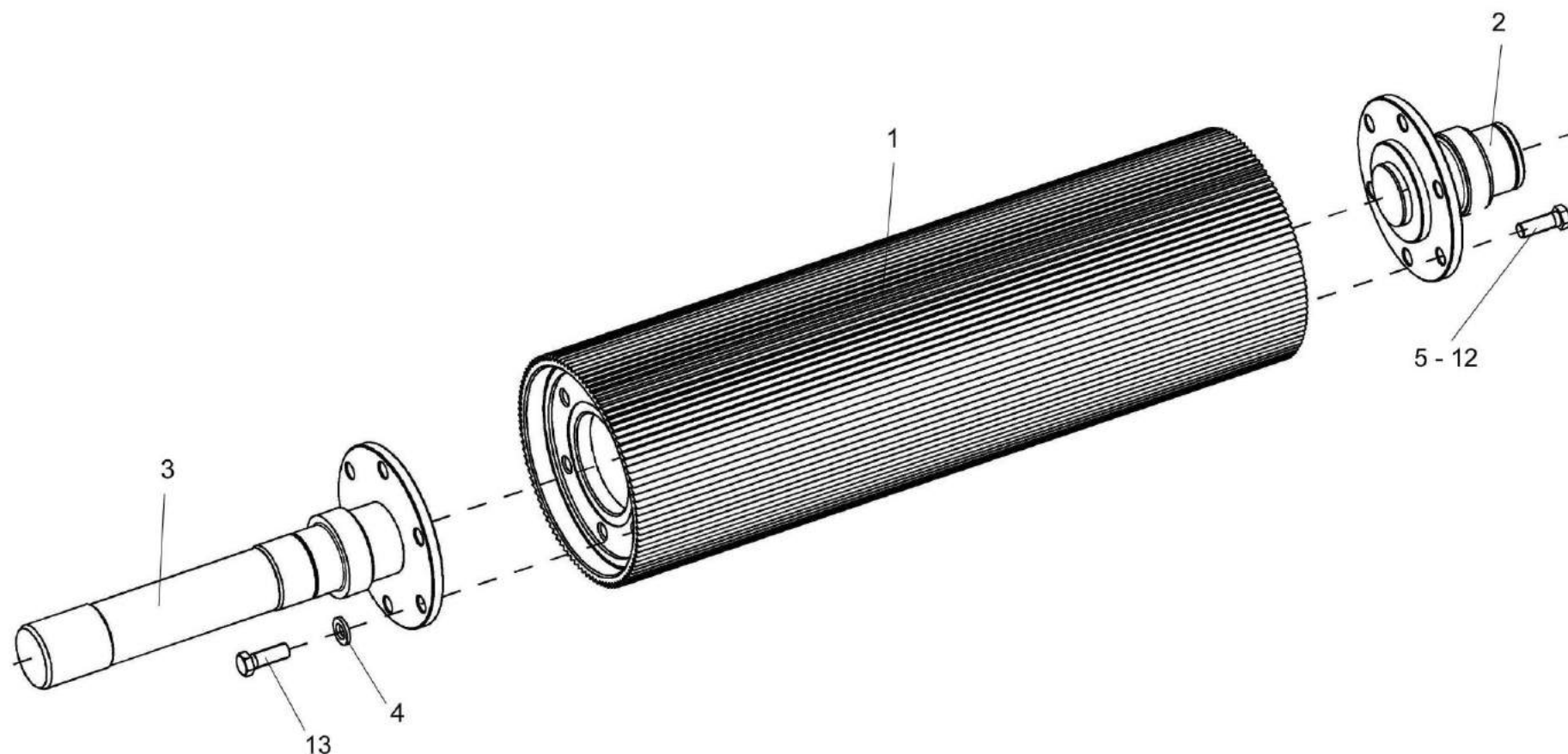

Рисунок 49 – Гидросистема регулировки зазора KBC-1-0603000

№ рис	№ поз	Обозначение	Наименование	Куда входит	
				Обозначение	Кол. на 1 сб. ед.

**ГИДРОСИСТЕМА РЕГУЛИРОВКИ ЗАЗОРА КВС-1-0603000 (рисунок 49)**

<b>49</b>	1-5	КВС-1-0603000	Гидросистема регулировки зазора	КВС-1-0148310	1
	1	КВС-1-0603110	Цилиндр	КВС-1-0603000	1
	2	КВС-1-0603020	Толкатель	КВС-1-0603000	1
	3	КВС-1-0603020-01	Толкатель	КВС-1-0603000	1
	4	ППК 0118070	Угольник	КВС-1-0603000	4
	5		Рукав высокого давления РВД 6-1SN-M16x1,5-60 <sup>0</sup> -710-0 <sup>0</sup> -90 <sup>0</sup>	КВС-1-0603000	2

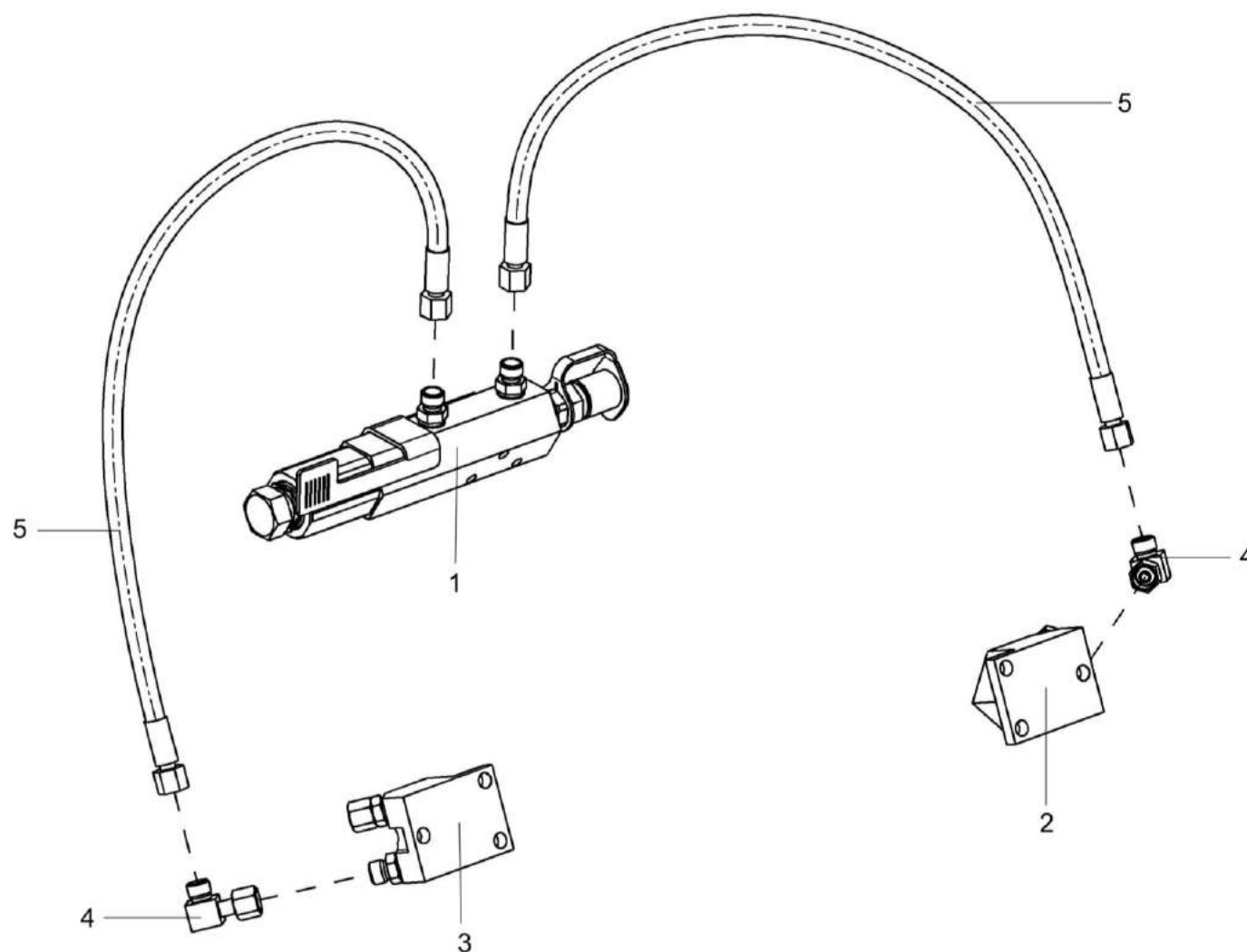

Рисунок 50 – Цилиндр КВС-1-0603110

№ рис	№ поз	Обозначение	Наименование	Куда входит	
				Обозначение	Кол. на 1 сб. ед.
ЦИЛИНДР КВС-1-0603110 (рисунок 50)					
50	1-9	КВС-1-0603110	Цилиндр	КВС-1-0603000	1
	1	КВС-1-0603010А	Цилиндр	КВС-1-0603110	1
	2	МС 12-3-020	Полумуфта внутренняя	КВС-1-0603110	1
	3	КВС-1-0603401	Линейка	КВС-1-0603110	1
	4	ГШМ 6014600	Штуцер	КВС-1-0603110	1
	5	ЗПГ 0600001-01	Заглушка	КВС-1-0603110	2
	6		Болт М6-6х12 – 7798	КВС-1-0603110	2
	7		Шайба 6Т 65Г – 6402	КВС-1-0603110	2
	8		Шайба С.6.01 – 11371	КВС-1-0603110	2
	9		Кольцо 019-022-19-2-2 – 18829/9833	КВС-1-0603110	1

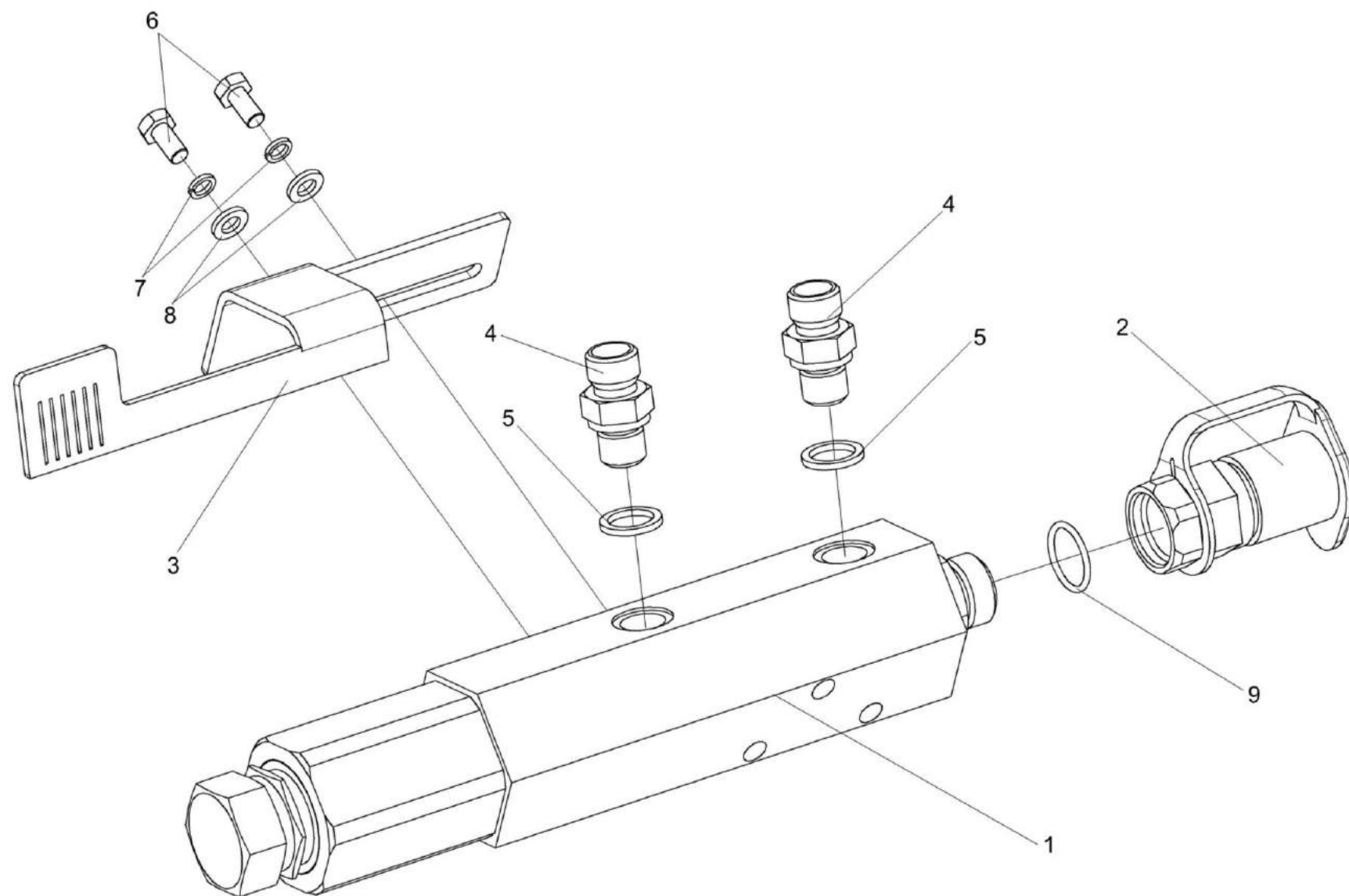

Рисунок 51 – Толкатели КВС-1-0603020 и КВС-1-0603020-01

№ рис	№ поз	Обозначение	Наименование	Куда входит	
				Обозначение	Кол. на 1 сб. ед.
ТОЛКАТЕЛИ КВС-1-0603020 и КВС-1-0603020-01 (рисунок 51)					
51	1,2,4-9	KBC-1-0603020	Толкатель	KBC-1-0603000	1
	1,3-9	KBC-1-0603020-01	Толкатель	KBC-1-0603000	1
	1	KBC-1-0603605	Плунжер	KBC-1-0603020	1
				KBC-1-0603020-01	1
	2	KBC-1-0603606	Корпус	KBC-1-0603020	1
	3	KBC-1-0603606-01	Корпус	KBC-1-0603020-01	1
	4	KЗР 1580602	Штуцер	KBC-1-0603020	1
				KBC-1-0603020-01	1
	5	Н 20.10.007	Кольцо защитное	KBC-1-0603020	1
				KBC-1-0603020-01	1
	6	75Ш-16151	Клапан перепускной колесного цилиндра тормоза	KBC-1-0603020	1
				KBC-1-0603020-01	1
	7		Грязесъемник 2-40-24811	KBC-1-0603020	1
				KBC-1-0603020-01	1
	8		Кольцо 040-048-46-2-2 – 18829/9833	KBC-1-0603020	1
				KBC-1-0603020-01	1
	9		Прокладка 12 М1 – 23358	KBC-1-0603020	1
				KBC-1-0603020-01	1



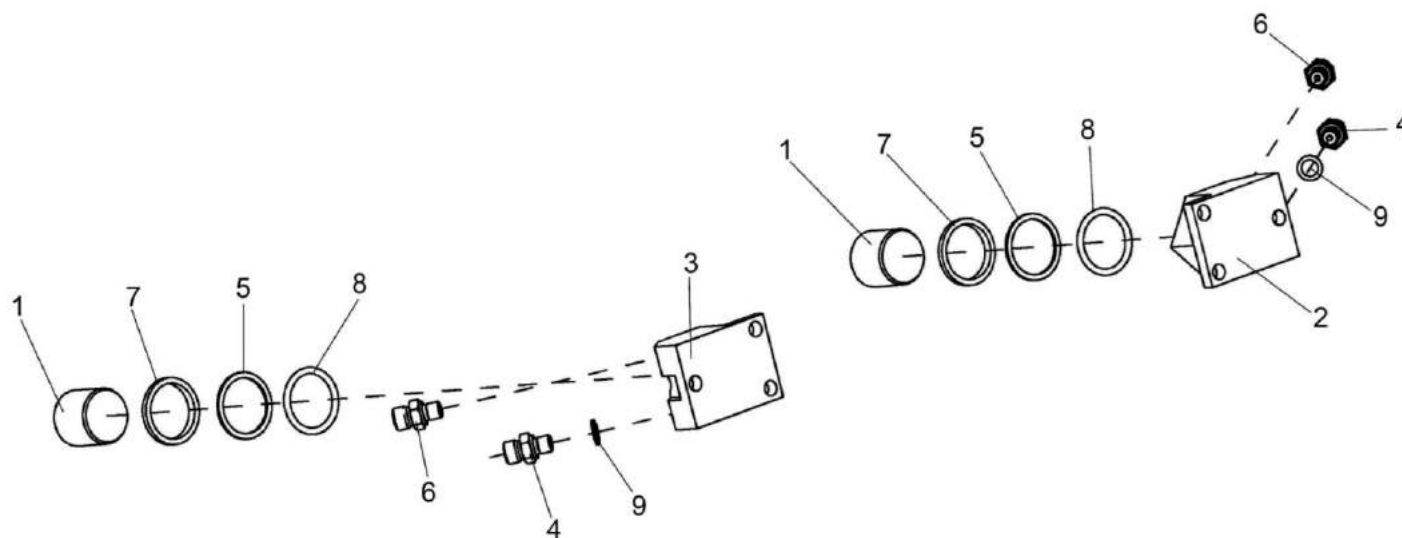

Рисунок 52 – Механизм перемещения КВС-1-0148170

№ рис	№ поз	Обозначение	Наименование	Куда входит	
				Обозначение	Кол. на 1 сб. ед.

**МЕХАНИЗМ ПЕРЕМЕЩЕНИЯ КВС-1-0148170 (рисунок 52)**

<b>52</b>	1-9	КВС-1-0148170	Механизм перемещения	КВС-2-0148000	1
	2,4	КВС-1-0148190	Кронштейн	КВС-1-0148170	1
	3,4	КВС-1-0148190-01	Кронштейн	КВС-1-0148170	1
	1	КВС-1-0148180	Звездочка	КВС-1-0148170	2
	2	КВС-1-0148200	Кронштейн	КВС-1-0148190	1
	3	КВС-1-0148200-01	Кронштейн	КВС-1-0148190-01	1
	4	КВС-1-0148009	Втулка	КВС-1-0148190	1
				КВС-1-0148190-01	1
	5	КВС-1-0148303	Звездочка	КВС-1-0148170	2
	6	КВС-1-0148609	Вал	КВС-1-0148170	1
	7		Болт М8-6ex25 – 7796	КВС-1-0148170	4
	8		Шайба 8Т 65Г – 6402	КВС-1-0148170	4
	9		Шпонка 6х6х25 – 23360	КВС-1-0148170	2

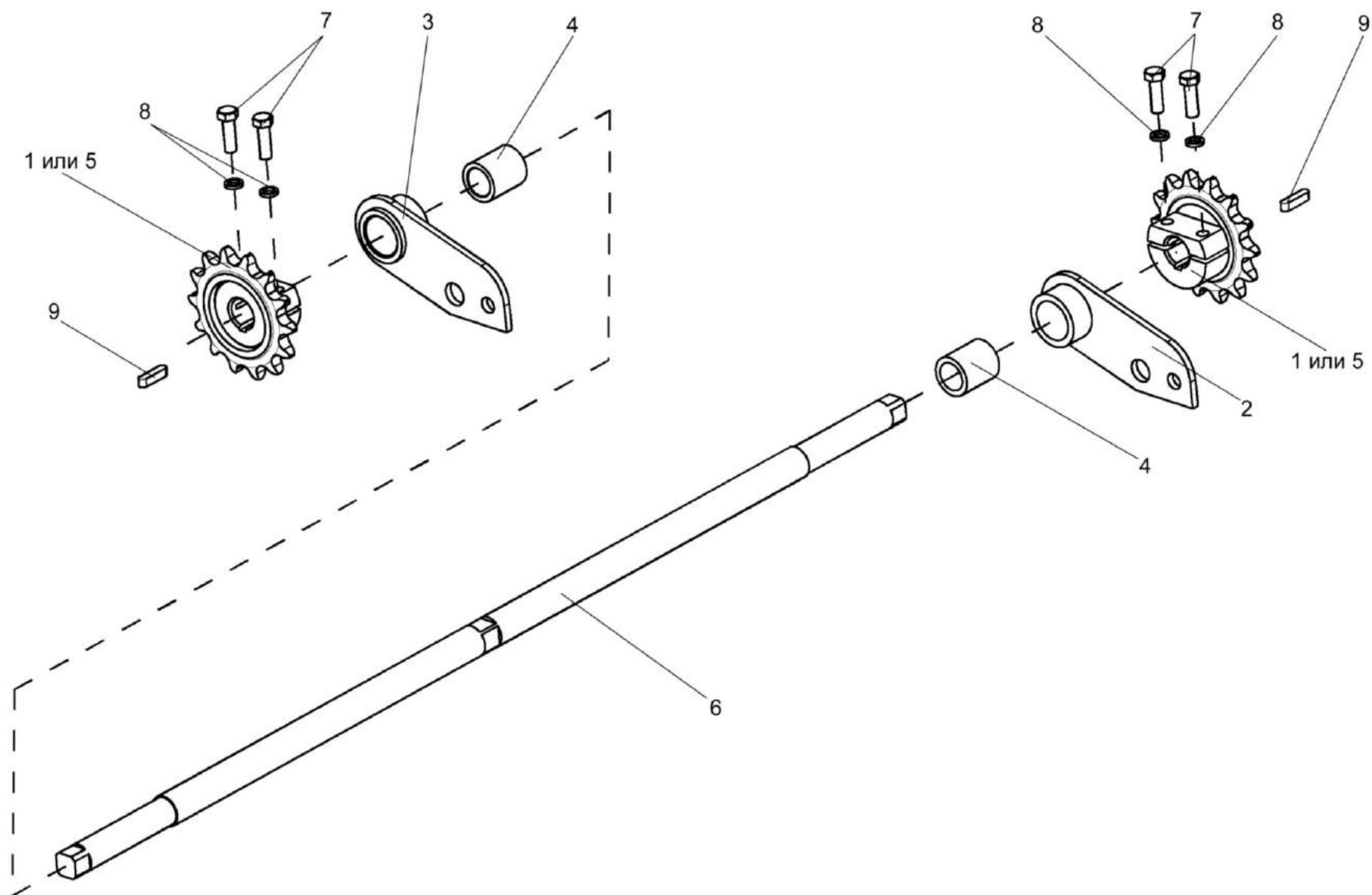

Рисунок 53 – Установка ускорителя выброса, камеры приемной и основания силосопровода КВС-1-0140000

№ рис	№ поз	Обозначение	Наименование	Куда входит	
				Обозначение	Кол. на 1 сб. ед.
УСТАНОВКА УСКОРИТЕЛЯ ВЫБРОСА, КАМЕРЫ ПРИЕМНОЙ И ОСНОВАНИЯ СИЛОСОПРОВОДА					
КВС-1-0140000 (рисунок 53)					
53	1-43	KBC-1-0140000	Установка ускорителя выброса, камеры приемной и основания силосопровода	KBC-7-0100000	1
	1	KBC-1-0140010	Переходник	KBC-1-0140000	1
	2	KBC-1-0140030	Кронштейн	KBC-1-0140000	2
	3	KBC-1-0147000	Камера приемная	KBC-1-0140000	1
	4	KBC-1-0142000	Ускоритель выброса	KBC-1-0140000	1
	5	KBC-1-0143000	Основание силосопровода и механизм поворота	KBC-1-0140000	1
	6	KBC-1-0143130	Люк	KBC-1-0140000	1
	7	KBC-1-0146000	Опора основания силосопровода	KBC-1-0140000	1
	8	A23.02.230	Хомут стяжной	KBC-1-0140000	2
	9	KBC-1-0115001-01	Трубка	KBC-1-0140000	1
	10	KBC-1-0115619	Штуцер	KBC-1-0140000	1
	11	KBC-1-0115624	Гайка	KBC-1-0140000	1
	12	KBC-1-0140001	Уплотнение	KBC-1-0140000	1
	13	KBC-1-0140402	Пластина	KBC-1-0140000	3
					наиб. кол.

№ рис	№ поз	Обозначение	Наименование	Куда входит	
				Обозначение	Кол. на 1 сб. ед.
53	14	КВС-1-0140402-01	Пластина	КВС-1-0140000	4 наиб. кол.
	15	КВС-1-0140402-02	Пластина	КВС-1-0140000	2 наиб. кол.
	16	КВС-1-0140405-05	Накладка	КВС-1-0140000	2 наиб. кол.
	17	КВС-1-0140409	Пластина	КВС-1-0140000	2
	18	КВС-1-0140421	Ловитель	КВС-1-0140000	2
	19	КВС-1-0140422	Зажим	КВС-1-0140000	2
	20	КВС-1-0141412	Накладка	КВС-1-0140000	1
	21	КВС-1-0142625	Шайба	КВС-1-0140000	34
	22	КЗР 0202674А	Шайба	КВС-1-0140000	6
	23	ЖГР-2-0200411-02	Прокладка регулировочная	КВС-1-0140000	6 наиб. кол.
	24	КУЖ 0201422-01	Шайба специальная	КВС-1-0140000	4
	25	УЭС-7-0800619	Гайка	КВС-1-0140000	2
	26		Болт М10-6ex35 – 7796	КВС-1-0140000	4
	27		Болт М12-6ex30 – 7796	КВС-1-0140000	6
	28		Болт М12-6ex45 – 7796	КВС-1-0140000	13
	29		Болт М16х1,5-6ex50 – 7796	КВС-1-0140000	6

№ рис	№ поз	Обозначение	Наименование	Куда входит	
				Обозначение	Кол. на 1 сб. ед.
53	30		Болт М16-6ex50 – 7796	КВС-1-0140000	2
	31		Болт М16-6ex60 – 7796	КВС-1-0140000	4
	32		Болт М6-6ex16 – 7798	КВС-1-0140000	14
	33		Гайка М10-6G – 2526	КВС-1-0140000	4
	34		Гайка М12-6G – 2526	КВС-1-0140000	17
	35		Гайка М10-6G – 5915	КВС-1-0140000	4
	36		Гайка М12-6G – 5915	КВС-1-0140000	17
	37		Масленка 1.2 – 19853	КВС-1-0140000	1
	38		Шайба 16Т 65Г – 6402	КВС-1-0140000	4
	39		Шайба 6Т 65Г – 6402	КВС-1-0140000	6
	40		Шайба С 10.01 – 6958	КВС-1-0140000	8
	41		Шайба С.6.01 – 11371	КВС-1-0140000	6
	42		Шланг «Томифлекс» тип “LIGNUM” Ø127 (L= 1330±10 мм)	КВС-1-0140000	1
	43		Шланг гибкий армированный ПВХ тип "AIRWAY STANDART", (1330) мм	КВС-1-0140000	1

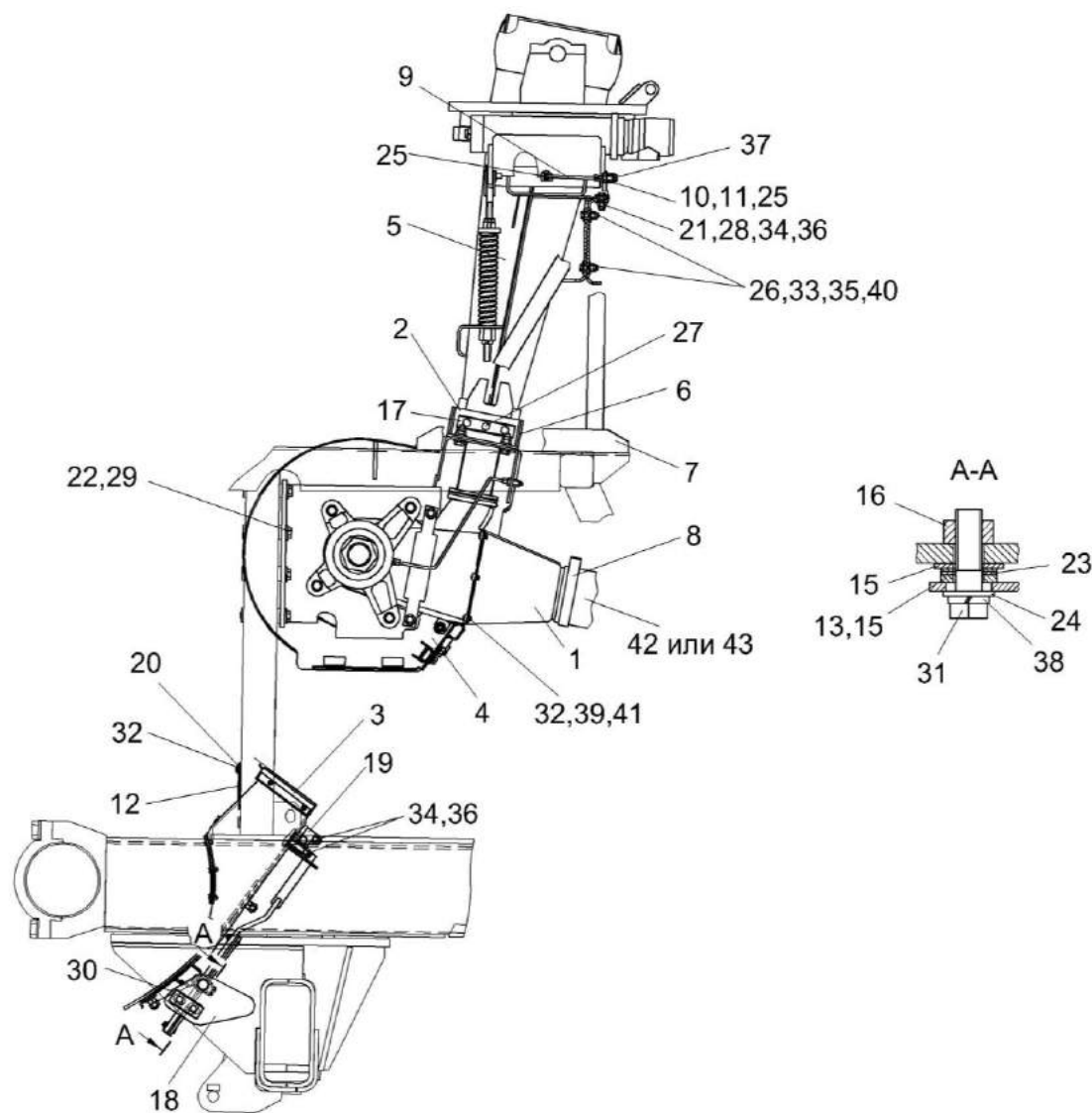

Рисунок 54 – Камера приемная КВС-1-0147000

№ рис	№ поз	Обозначение	Наименование	Куда входит	
				Обозначение	Кол. на 1 сб. ед.
КАМЕРА ПРИЕМНАЯ КВС-1-0147000 (рисунок 54)					
54	1-25	КВС-1-0147000	Камера приемная	КВС-1-0140000	1
	1	КВС-1-0147010	Камера приемная	КВС-1-0147000	1
	2	КВС-1-0147050А	Рукоятка	КВС-1-0147000	1
	3	КВС-1-0115422	Шайба	КВС-1-0147000	6
	4	КВС-1-0141003	Уплотнение	КВС-1-0147000	2
	5	КВС-1-0141411	Накладка	КВС-1-0147000	2
	6	КВС-1-0147002	Уплотнение	КВС-1-0147000	1
	7	КВС-1-0147003	Прокладка	КВС-1-0147000	1
	8	КВС-1-0147404	Лист	КВС-1-0147000	1
	9	КВС-1-0147406	Уголок	КВС-1-0147000	1
	10	КВС-1-0147447	Тяга	КВС-1-0147000	2
	11	КВС-1-0147608	Фиксатор	КВС-1-0147000	2
	12	КВС-1-0147615	Пружина	КВС-1-0147000	2
	13		Болт М12-6ex30 – 7786	КВС-1-0147000	6
	14		Болт М8-6ex20 – 7802	КВС-1-0147000	8
	15		Гайка М6-6G – 5915	КВС-1-0147000	4
16		Гайка М8-6G – 5915	КВС-1-0147000	8	



№ рис	№ поз	Обозначение	Наименование	Куда входит	
				Обозначение	Кол. на 1 сб. ед.
54	17		Гайка М12-6G – 5915	КВС-1-0147000	6
	18		Гайка М16х1,5-6G – 5935	КВС-1-0147000	1
	19		Ось 6-8 b12х30 – 9650	КВС-1-0147000	4
	20		Шайба 12Т 65Г – 6402	КВС-1-0147000	6
	21		Шайба С.8.01 – 11371	КВС-1-0147000	4
	22		Шайба С.16.01 – 11371	КВС-1-0147000	1
	23		Шпилька 2 М12-6ех40 – 22036	КВС-1-0147000	4
	24		Шплинт 2х16 – 397	КВС-1-0147000	4
	25		Шплинт 4х32 – 397	КВС-1-0147000	1

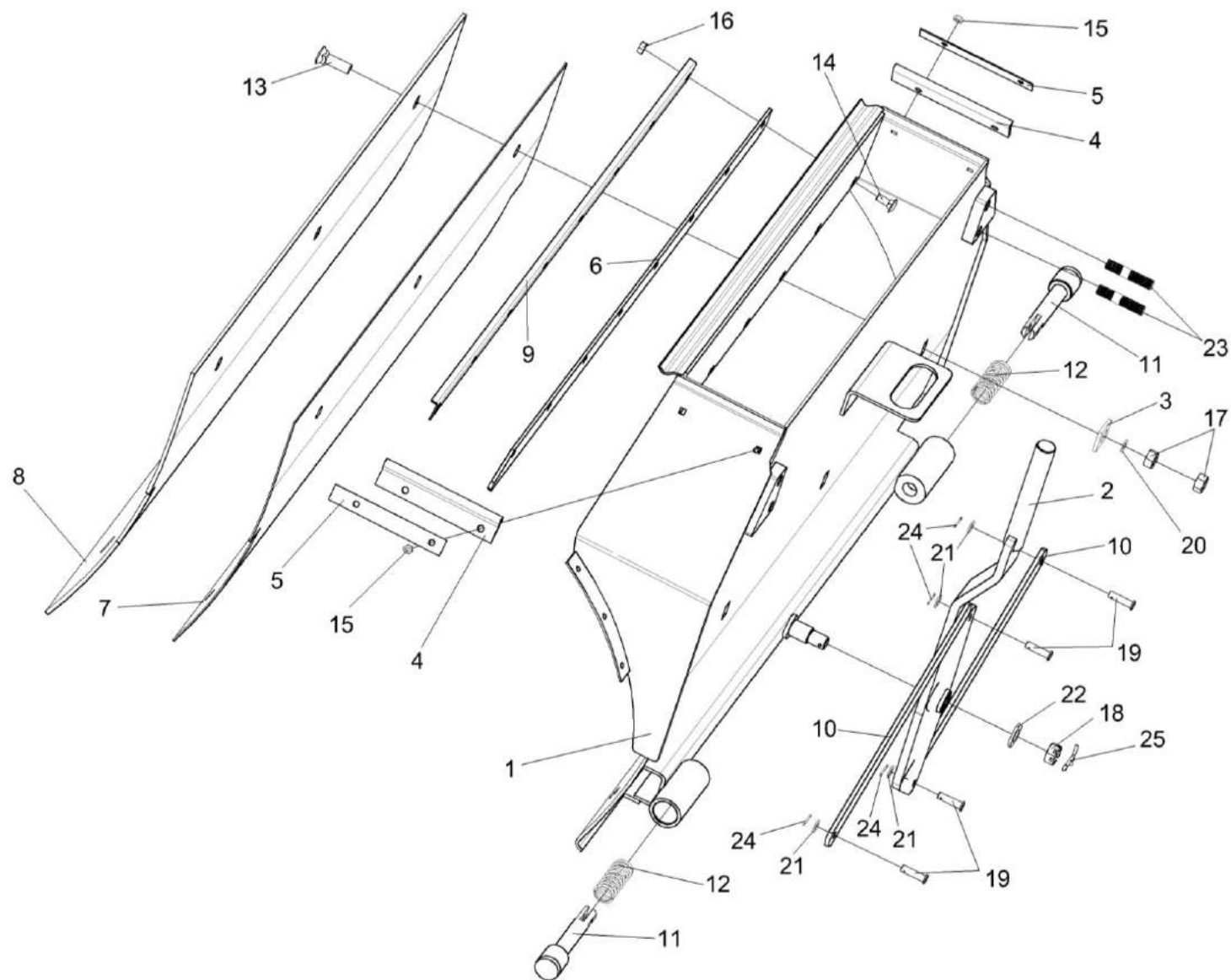

Рисунок 55 – Ускоритель выброса КВС-1-0142000 (лист 1)

№ рис	№ поз	Обозначение	Наименование	Куда входит	
				Обозначение	Кол. на 1 сб. ед.
УСКОРИТЕЛЬ ВЫБРОСА КВС-1-0142000 (лист 1) (рисунок 55)					
55	1-25	КВС-1-0142000	Ускоритель выброса	КВС-1-0140000	1
	5,7,9	КВС-1-0142170А	Стенка задняя	КВС-1-0142000	1
	6-8,10, 12,16,20,23	КВС-1-0142300	Поддон	КВС-1-0142000	1
	1	КВС-1-0142020	Корпус ускорителя	КВС-1-0142000	1
	2	КВС-1-0142110	Шторка	КВС-1-0142000	1
	3	КВС-1-0142110-01	Шторка	КВС-1-0142000	1
	4	КВС-1-0142120-01	Упор	КВС-1-0142000	1
	5	КВС-1-0142180А	Стенка задняя	КВС-1-0142170А	1
	6	КВС-1-0142310	Поддон	КВС-1-0142300	1
	7	КЗР 0101260	Ручка	КВС-1-0142170А КВС-1-0142300	2 2
	8	КВС-1-0142003	Прокладка	КВС-1-0142300	1
	9	КВС-1-0142009	Уплотнитель Уплотнитель 2107-6107018М L=(658±1) мм	КВС-1-0142170А	1
10	КВС-1-0142414	Лист	КВС-1-0142300	1	
11	КВС-1-0142482	Гайка	КВС-1-0142000	4	
12	КСН 0100665	Шайба	КВС-1-0142000 КВС-1-0142300	2 9	

№ рис	№ поз	Обозначение	Наименование	Куда входит	
				Обозначение	Кол. на 1 сб. ед.
55	13	ПКК 0100449А	Шайба	КВС-1-0142000	6
	14	ПКК 0100449А-01	Шайба	КВС-1-0142000	7
	15		Болт М10-6ех25 – 7786	КВС-1-0142000	2
	16		Болт М10-6ех30 – 7786	КВС-1-0142300	8
	17		Болт М8-6ех20 – 7796	КВС-1-0142000	2
	18		Болт М12-6ех25 – 7796	КВС-1-0142000	11
	19		Болт М12-6ех30 – 7796	КВС-1-0142000	4
	20		Гайка М10-6G – 5915	КВС-1-0142000 КВС-1-0142300	2 8
	21		Гайка М12-6G – 5915	КВС-1-0142000	2
	22		Шайба 8Т 65Г – 6402	КВС-1-0142000	2
	23		Шайба 10Т 65Г – 6402	КВС-1-0142300	8
	24		Шайба 12Т 65Г – 6402	КВС-1-0142000	13
	25		Шайба С 8.01 – 6958	КВС-1-0142000	2

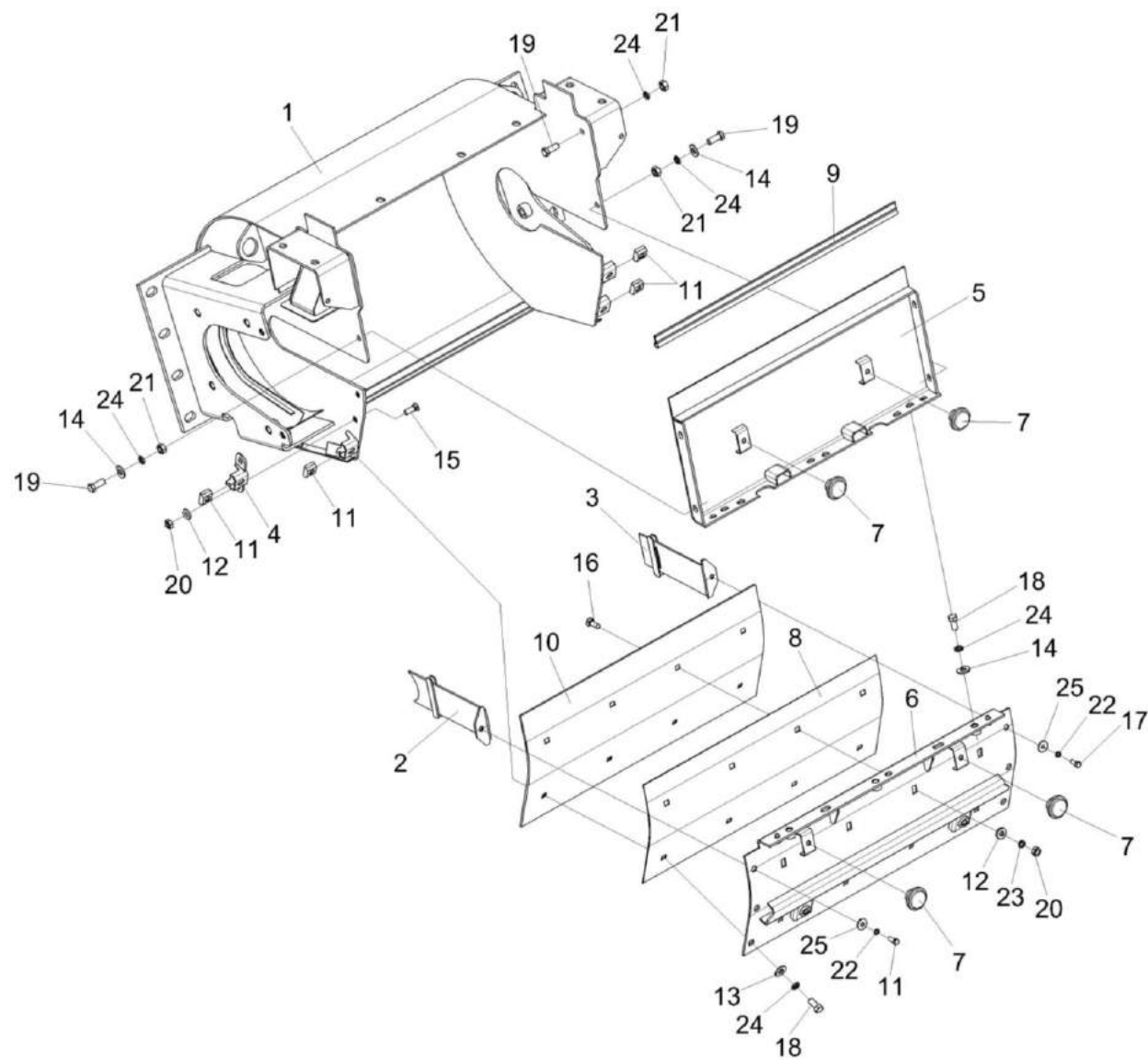

Рисунок 56 – Ускоритель выброса КВС-1-0142000 (лист 2)

№ рис	№ поз	Обозначение	Наименование	Куда входит	
				Обозначение	Кол. на 1 сб. ед.

**УСКОРИТЕЛЬ ВЫБРОСА КВС-1-0142000 (лист 2) (рисунок 56)**

<b>56</b>	1-20	КВС-1-0142000	Ускоритель выброса	КВС-1-0140000	1
	1	КВС-1-0142020	Корпус ускорителя	КВС-1-0142000	1
	2	КВС-1-0142400	Отсекатель	КВС-1-0142000	1
	3	КВС-1-0142900	Вал ускорителя выброса	КВС-1-0142000	1
	4	КВС-1-0111643	Штуцер	КВС-1-0142000	2
	5	КВС-1-0115619	Штуцер	КВС-1-0142000	2
	6	КВС-1-0115624	Гайка	КВС-1-0142000	2
	7	КВС-1-0142625	Шайба	КВС-1-0142000	4
	8	КВС-1-0148001-02	Трубка	КВС-1-0142000	2
	9	КСН 0100636-02	Шайба	КВС-1-0142000	8
	10	ПКК 0100449А	Шайба	КВС-1-0142000	6
	11	ПКК 0202449	Прокладка	КВС-1-0142000	4
					наиб. кол.
	12	ПКК 0202449-01	Прокладка	КВС-1-0142000	4
					наиб. кол.
	13	ПКК 0202449-02	Прокладка	КВС-1-0142000	2
					наиб. кол.
	14	ПКК 0202449-03	Прокладка	КВС-1-0142000	2
					наиб. кол.

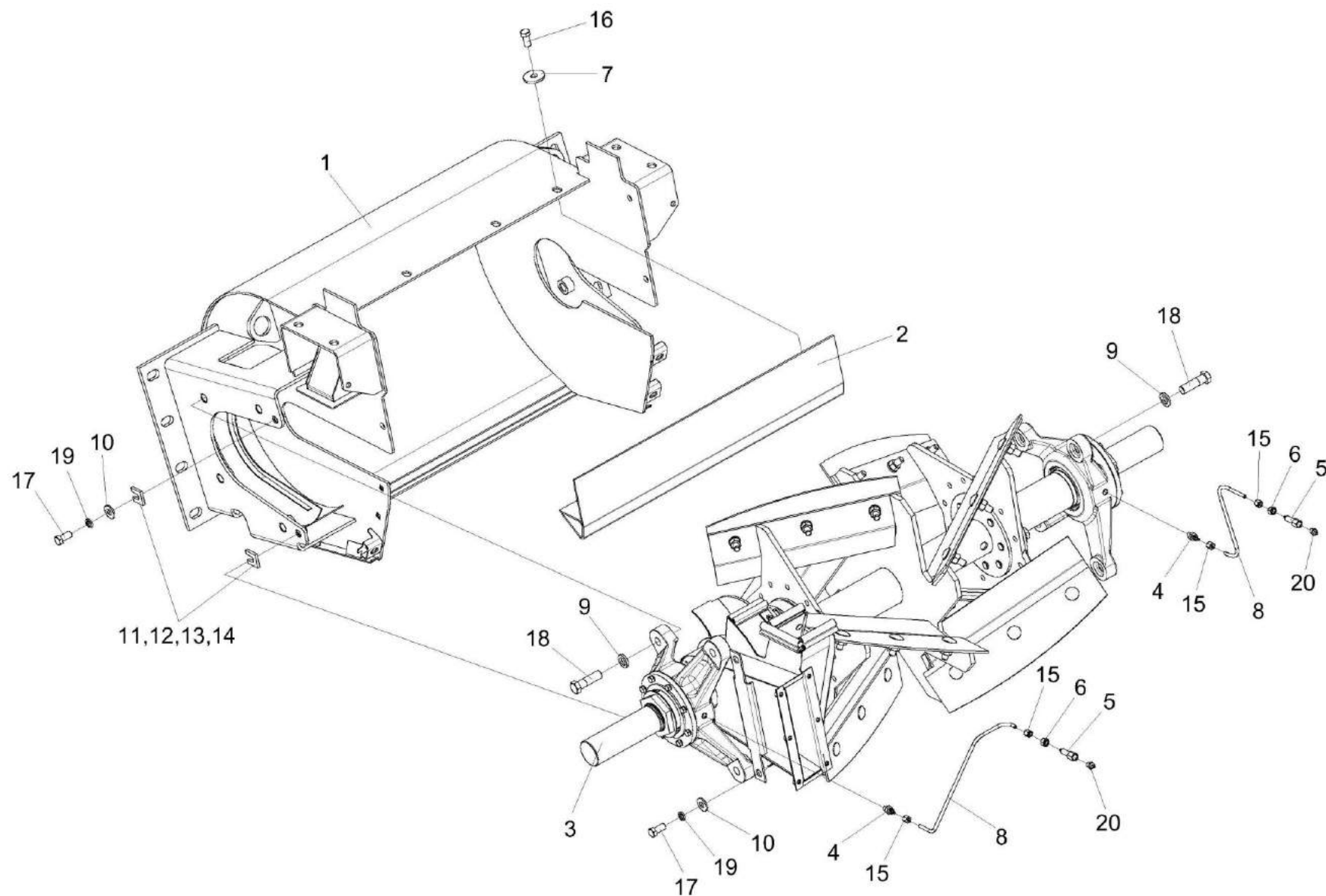
№ рис	№ поз	Обозначение	Наименование	Куда входит	
				Обозначение	Кол. на 1 сб. ед.
56	15	УЭС-7-0800619	Гайка	КВС-1-0142000	4
	16		Болт М12-6ex25 – 7796	КВС-1-0142000	11
	17		Болт М12-6ex30 – 7796	КВС-1-0142000	4
	18		Болт М16х1,5-6ex55 – 7796	КВС-1-0142000	8
	19		Шайба 12Т 65Г – 6402	КВС-1-0142000	13
	20		Масленка 1.2 – 19853	КВС-1-0142000	2



Рисунок 57 – Вал ускорителя выброса КВС-1-0142900



№ рис	№ поз	Обозначение	Наименование	Куда входит	
				Обозначение	Кол. на 1 сб. ед.
ВАЛ УСКОРИТЕЛЯ ВЫБРОСА КВС-1-0142900 (рисунок 57)					
57	1-15	КВС-1-0142900	Вал ускорителя выброса	КВС-1-0142000	1
	5,13	КВС-1-0142750	Корпус	КВС-1-0142900	1
	6,13	КВС-1-0142750-01	Корпус	КВС-1-0142900	1
	7,13	КВС-1-0142760	Крышка	КВС-1-0142900	2
	1	КВС-1-0142610	Воздуховод	КВС-1-0142900	1
	2	КВС-1-0142910А	Вал ускорителя выброса	КВС-1-0142900	1
	3	КУЖ 0108010	Клапан предохранительный	КВС-1-0142900	2
	4	КВС-1-0142007	Прокладка	КВС-1-0142900	2
	5	КВС-1-0142103	Корпус	КВС-1-0142750	1
	6	КВС-1-0142103-01	Корпус	КВС-1-0142750-01	1
	7	КВС-1-0142104	Крышка	КВС-1-0142760	1
	8	КВС-1-0142488	Шайба	КВС-1-0142900	2
	9	КВС-1-0142604А	Втулка	КВС-1-0142900	2
	10	КВС-1-0142498	Гайка	КВС-1-0142900	2
	11		Болт М8-6ех30 – 7796	КВС-1-0142900	16
12		Шайба 8Т 65Г – 6402	КВС-1-0142900	16	
13		Манжета 1.2-80х105-1 – 8752	КВС-1-0142750	1	
			КВС-1-0142750-01	1	
			КВС-1-0142760	1	
14		Подшипник 22213Е	КВС-1-0142900	2	
15		Подшипник 22213-Е1	КВС-1-0142900	2	

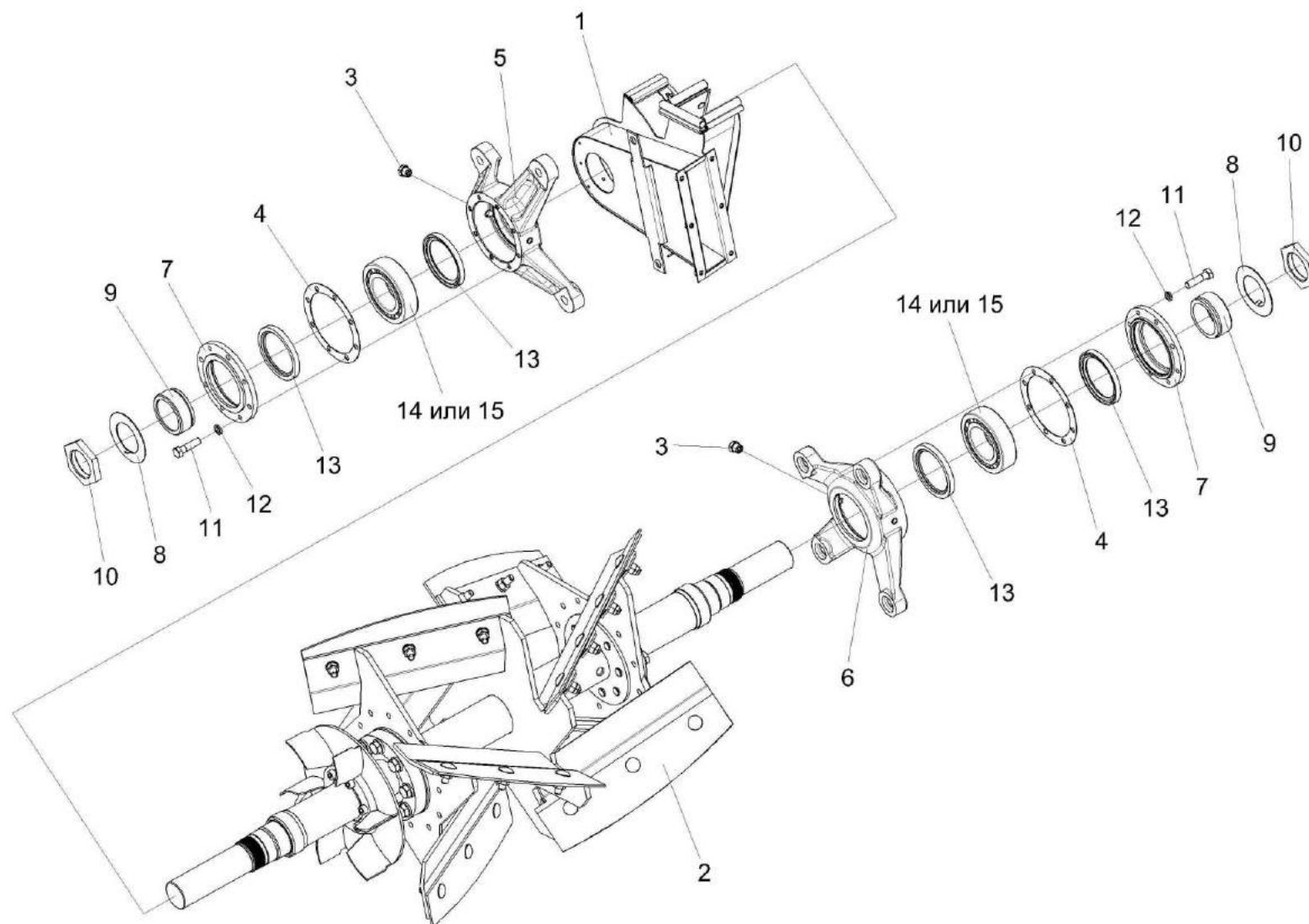

Рисунок 58 – Вал ускорителя выброса KBC-1-0142910A

№ рис	№ поз	Обозначение	Наименование	Куда входит		
				Обозначение	Кол. на 1 сб. ед.	
ВАЛ УСКОРИТЕЛЯ ВЫБРОСА КВС-1-0142910А (рисунок 58)						
58	1-15	КВС-1-0142910А	Вал ускорителя выброса	КВС-1-0142900	1	
	1,4-6, 8,10,11,13	КВС-1-0142920	Вал ускорителя выброса	КВС-1-0142910А	1	
		1	КВС-1-0142650	Крыльчатка	КВС-1-0142920	1
		2	КВС-1-0142494	Накладка	КВС-1-0142910А	8
		3	КВС-1-0142840	Лопасть	КВС-1-0142910	8
		4	КВС-1-0142930	Каркас вала ускорителя	КВС-1-0142920	1
		5	КВС-1-0142950	Цапфа левая	КВС-1-0142920	1
		6	КВС-1-0142623	Втулка	КВС-1-0142920	2
		7	КВС-1-0142628А	Болт	КВС-1-0142910А	24
		8	КВС-1-0142633	Цапфа правая	КВС-1-0142920	1
		9	КЗР 0103808	Шайба	КВС-1-0142910А	24
		10	КСН 0100636	Шайба	КВС-1-0142920	16
		11		Болт М16х1,5-6ех45 – 7796	КВС-1-0142920	16
		12		Болт М10-6ех25 – 7796	КВС-1-0142910А	2
		13		Винт М10-6ех20 – 11738	КВС-1-0142920	6
14		Гайка М10-6G – 5915	КВС-1-0142910А	2		
15		Гайка М12х1,25-6G – 5915	КВС-1-0142910А	24		

наиб. кол.

наиб. кол.

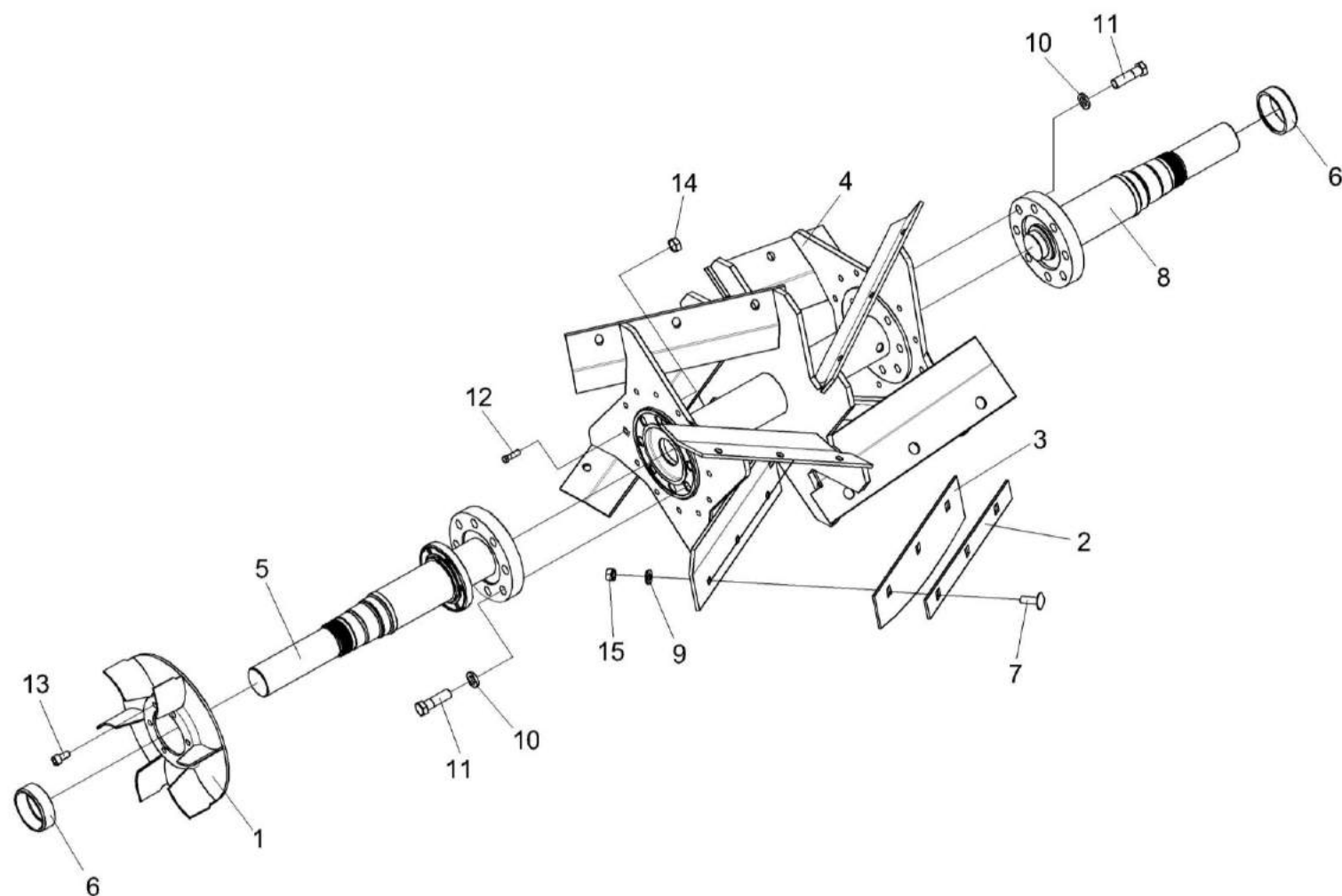

Рисунок 59 – Поддон бичевой КВС-1-0142320 (сменный)

№ рис	№ поз	Обозначение	Наименование	Куда входит	
				Обозначение	Кол. на 1 сб. ед.
ПОДДОН БИЧЕВОЙ КВС-1-0142320 (сменный) (рисунок 59)					
59	1-13	КВС-1-0142320	Поддон бичевой	КВС-1-0142000	1
	1	КВС-1-0142330	Поддон	КВС-1-0142320	1
	2	КЗР 0101260	Ручка	КВС-1-0142320	2
	3	КВС-1-0142432	Отбойник	КВС-1-0142320	1
	4	КВС-1-0142501	Бич	КВС-1-0142320	3
	5	КВС-1-0142501-01	Бич	КВС-1-0142320	3
	6	КВС-1-0142625	Шайба	КВС-1-0142320	12
	7	КЗР 0103608А	Болт	КВС-1-0142320	12
	8		Болт М10-6ех30 – 7786	КВС-1-0142320	4
	9		Гайка М10-6G – 5915	КВС-1-0142320	4
	10		Гайка М12х1,25-6G – 5915	КВС-1-0142320	12
	11		Шайба 10Т 65Г – 6402	КВС-1-0142320	4
	12		Шайба 12Т 65Г – 6402	КВС-1-0142320	12
13		Шайба С.10.01 – 11371	КВС-1-0142320	4	

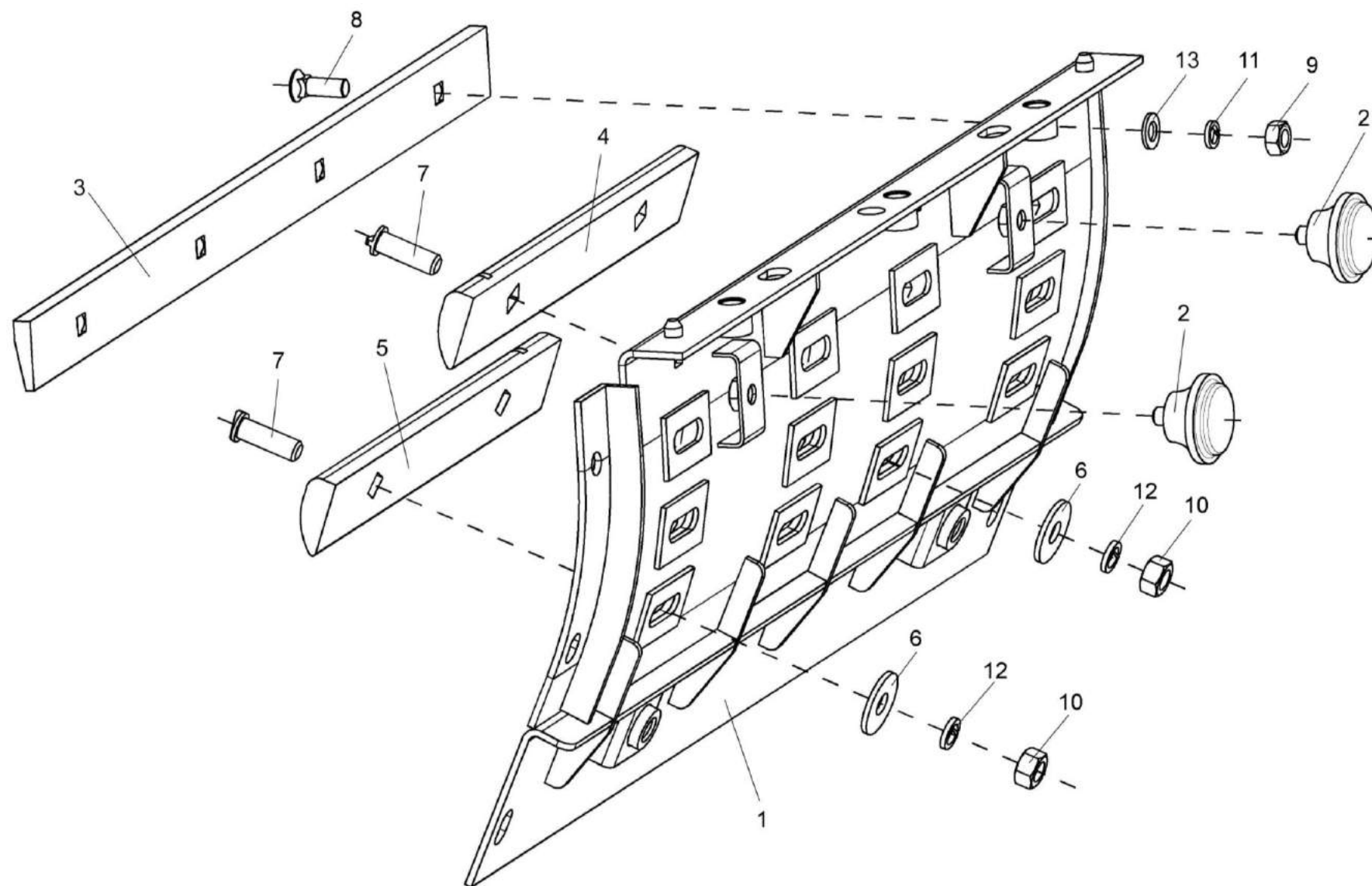

Рисунок 60 – Основание силосопровода и механизм поворота КВС-1-0143000

№ рис	№ поз	Обозначение	Наименование	Куда входит	
				Обозначение	Кол. на 1 сб. ед.
ОСНОВАНИЕ СИЛОСОПРОВОДА И МЕХАНИЗМ ПОВОРОТА КВС-1-0143000 (рисунок 60)					
60	1-5,7,9,10, 15-21,24-27, 29,30,32-35, 37,38,40-42, 46-50,53-58, 60,62-64	КВС-1-0143000	Основание силосопровода и механизм поворота	КВС-1-0140000	1
	23,28,31,43	КВС-1-0143160 КВС-1-0143160-01	Корпус	КВС-1-0143060	1 1
	30а,31а	КВС-1-0143190	Трубопровод	КВС-1-0143000	1
	22,28,44,59	КВС-1-0143200	Корпус	КВС-1-0143000	1
	1	КВС-1-0143010	Основание силосопровода	КВС-1-0143000	1
	2	КВС-1-0143060А	Фланец	КВС-1-0143000	1
	3	КВС-1-0143220	Опора	КВС-1-0143000	1
	4	КВС-1-0143090	Корпус	КВС-1-0143000	1
	5	КВС-1-0143100	Зацеп	КВС-1-0143000	1
	6	КВС-1-0143130	Люк	КВС-1-0140000	1
	7	КВС-1-0143170	Направляющая	КВС-1-0143000	1
	8	КВС-1-0146000	Опора основания силосопровода	КВС-1-0140000	1
	9	КВС-1-0602970	Гидромотор силосопровода	КВС-1-0143000	1
	9а	КЗР 0700800-06	Хомут	КВС-1-0143000	1

№ рис	№ поз	Обозначение	Наименование	Куда входит	
				Обозначение	Кол. на 1 сб. ед.
60	10	КВС-1-0111643	Штуцер	КВС-1-0143000	1
	11	КВС-1-0115001-01	Трубка	КВС-1-0140000	1
	12	КВС-1-0115619	Штуцер	КВС-1-0140000	1
	13	КВС-1-0115624	Гайка	КВС-1-0140000	1
	14	КВС-1-0142625	Шайба	КВС-1-0140000	34
	15	КВС-1-0143001	Уплотнение	КВС-1-0143000	2
	16	КВС-1-0143001-01	Уплотнение	КВС-1-0143000	1
	17	КВС-1-0143403	Прокладка	КВС-1-0143000	12 наиб. кол.
	17a	КВС-1-0143403-01	Прокладка	КВС-1-0143000	12 наиб. кол.
	18	КВС-1-0143439	Упор	КВС-1-0143000	1
	19	КВС-1-0143448	Пластина стопорная	КВС-1-0143000	1
	20	КВС-1-0143451	Прокладка	КВС-1-0143000	2 наиб. кол.
	21	КВС-1-0143451-01	Прокладка	КВС-1-0143000	4 наиб. кол.
	22	КВС-1-0143603	Полукольцо	КВС-1-0143200	2
	23	КВС-1-0143609	Крышка	КВС-1-0143160	1
				КВС-1-0143160-01	1

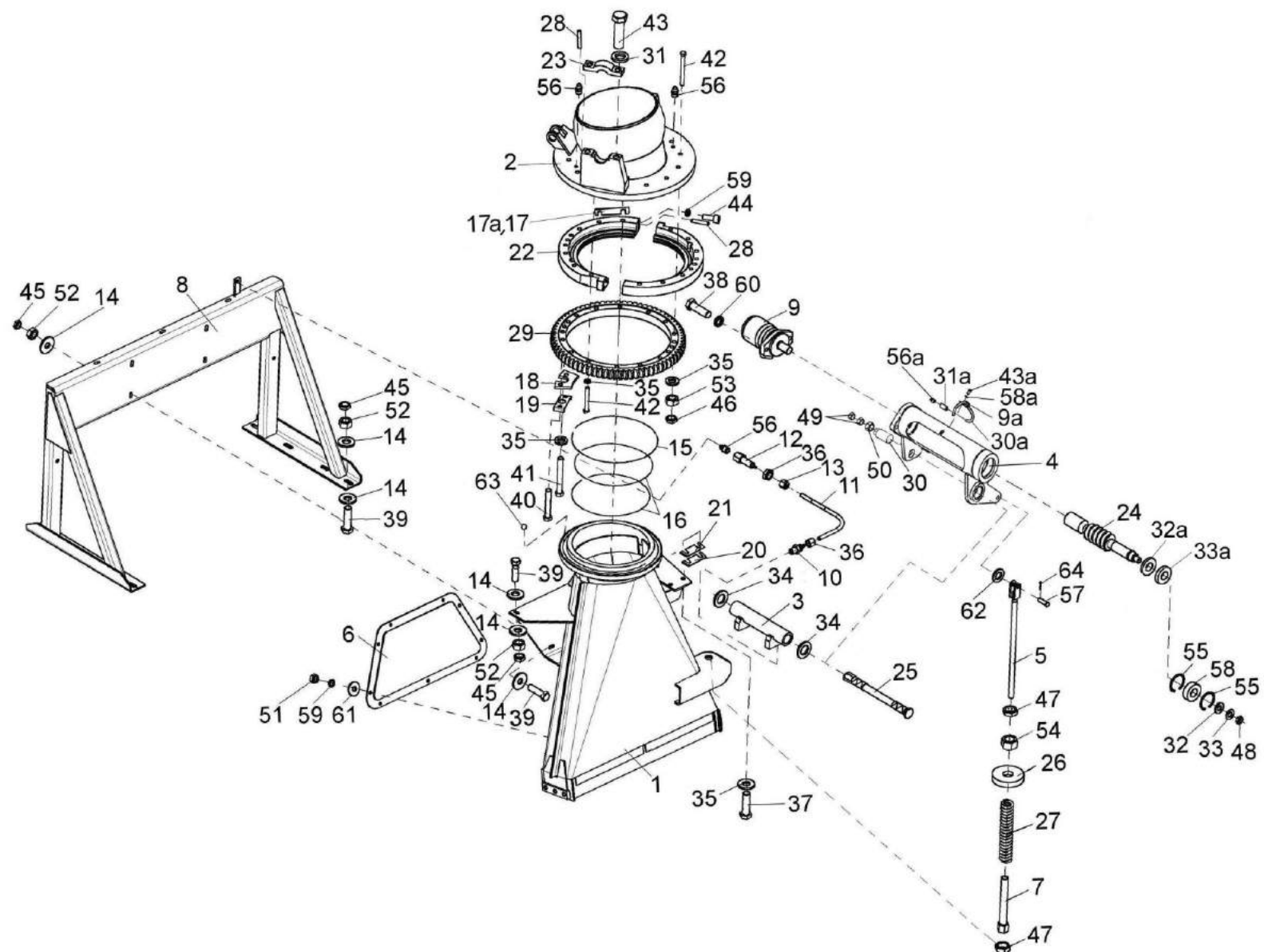

№ рис	№ поз	Обозначение	Наименование	Куда входит	
				Обозначение	Кол. на 1 сб. ед.
60	24	КВС-1-0143611	Червяк	КВС-1-0143000	1
	25	КВС-1-0143615	Ось	КВС-1-0143000	1
	26	КВС-1-0143616	Шайба	КВС-1-0143000	1
	27	КВС-1-0143622	Пружина	КВС-1-0143000	1
	28	КВС-1-0143625	Штифт	КВС-1-0143160	2
				КВС-1-0143160-01	2
				КВС-1-0143200	2
	29	КВС-1-0143627	Колесо	КВС-1-0143000	1
	30	КВС-1-0143803	Втулка	КВС-1-0143000	1
	30a	КВС-1-0143805	Трубка	КВС-1-0143190	1
	31	КСН 0100636-02	Шайба	КВС-1-0143160	2
				КВС-1-0143160-01	2
	31a	ПКК 0100612	Переходник	КВС-1-0143190	1
	32	КВС-1-0143461	Шайба	КВС-1-0143000	1
	32a	КВС-1-0115637-01	Шайба	КВС-1-0143000	2
	33	ПКК 0117435	Шайба	КВС-1-0143000	1
	33a	КПС-4-0517503	Прокладка	КВС-1-0143000	6
					наиб. кол.
	34	УЭС 0100405	Шайба	КВС-1-0143000	2
	35	СКС 0604631	Шайба	КВС-1-0143000	4

№ рис	№ поз	Обозначение	Наименование	Куда входит	
				Обозначение	Кол. на 1 сб. ед.
60	36	УЭС-7-0800619	Гайка	КВС-1-0140000	2
	37		Болт М12-6ex40 – 7796	КВС-1-0143000	4
	38		Болт М12х1,25-6ex40 – 7796	КВС-1-0143000	2
	39		Болт М12-6ex45 – 7796	КВС-1-0140000	13
	40		Болт М12х1,25-6ex70 – 7796	КВС-1-0143000	2
	41		Болт М12х1,25-6ex90 – 7796	КВС-1-0143000	2
	42		Болт М12х1,25-6ex120 – 7796	КВС-1-0143000	12
	43		Болт М16х1,5-6ex45 – 7796	КВС-1-0143160	2
				КВС-1-0143160-01	2
	43a		Винт В.М6-6ex10 – 17473	КВС-1-0143000	1
	44		Винт М8-6ex35 – 11738	КВС-1-0143200	4
	45		Гайка М12-6G – 2526	КВС-1-0140000	17
	46		Гайка М12х1,25-6G – 2526	КВС-1-0143000	8
	47		Гайка М16х1,5-6G – 2526	КВС-1-0143000	2
	48		Гайка М18х1,5-6G – 2526	КВС-1-0143000	1
	49		Гайка М24х2-6G – 2526	КВС-1-0143000	2
	50		Гайка М36х3-6G – 2526	КВС-1-0143000	1
	51		Гайка М8-6G – 5915	КВС-1-0140000	9
	52		Гайка М12-6G – 5915	КВС-1-0140000	17

№ рис	№ поз	Обозначение	Наименование	Куда входит	
				Обозначение	Кол. на 1 сб. ед.
60	53		Гайка М12х1,25-6G – 5915	КВС-1-0143000	8
	54		Гайка М16х1,5-6G – 5915	КВС-1-0143000	2
	55		Кольцо В62 – 13943	КВС-1-0143000	2
	56		Масленка 1.2 – 19853	КВС-1-0140000	1
				КВС-1-0143000	2
	56a		Масленка 2.2 – 19853	КВС-1-0143000	1
	57		Ось 6-12b 12х40 – 9650	КВС-1-0143000	1
	58		Подшипник 62206EE или Подшипник 62206-2RSR-TVH или Подшипник 62206E-2RS1TN9	КВС-1-0143000	1
	58a		Шайба 6Т 65Г – 6402	КВС-1-0140000	6
	59		Шайба 8Т 65Г – 6402	КВС-1-0140000	9
				КВС-1-0143200	4
	60		Шайба 12Т 65Г – 6402	КВС-1-0143000	6
	61		Шайба С8.01 – 6958	КВС-1-0140000	9
	62		Шайба С.12.01 – 11371	КВС-1-0143000	1
	63		Шарик 9-5 – 3722	КВС-1-0143000	228
	64		Шплинт 3,2х20 – 397	КВС-1-0143000	1



Рисунок 61 – Проставка КВС-1-0147500

№ рис	№ поз	Обозначение	Наименование	Куда входит	
				Обозначение	Кол. на 1 сб. ед.
ПРОСТАВКА КВС-1-0147500 (рисунок 61)					
61	1-24	КВС-1-0147500	Проставка	КВС-7-0100000	1
	2,11, 13-17,24	КВС-1-0147550	Стенка съемная	КВС-1-0147500	1
	13,14, 16,17,24	КВС-1-0147590	Фиксатор	КВС-1-0147550	4
	1	КВС-1-0147510	Проставка	КВС-1-0147500	1
	2	КВС-1-0147540	Стенка съемная	КВС-1-0147550	1
	3	КВС-1-0147560	Опора	КВС-1-0147500	1
	4	КВС-1-0147560-01	Опора	КВС-1-0147500	1
	5	КВС-1-0141004	Уплотнение	КВС-1-0147500	1
	6	КВС-1-0141004-01	Уплотнение	КВС-1-0147500	2
	7	КВС-1-0141005Б	Уплотнение	КВС-1-0147500	2
	8	КВС-1-0141412-02	Накладка	КВС-1-0147500	1
	9	КВС-1-0141417	Кронштейн	КВС-1-0147500	1
	10	КВС-1-0141427	Накладка	КВС-1-0147500	1
11	КЗР 0101260	Ручка	КВС-1-0147550	2	
12	КВС-1-0141427-02	Накладка	КВС-1-0147500	2	
13	КВС-1-0147005	Шайба	КВС-1-0147590	1	

№ рис	№ поз	Обозначение	Наименование	Куда входит	
				Обозначение	Кол. на 1 сб. ед.
61	14	КВС-1-0147407	Пружина тарельчатая	КВС-1-0147590	3
	15	КВС-1-0147443	Шайба	КВС-1-0147550	4
	16	КВС-1-0147617	Фиксатор	КВС-1-0147590	1
	17	КВС-1-0147618	Штифт	КВС-1-0147590	1
	18	КСН 0100665	Шайба	КВС-1-0147500	4
	19	ПКК 0100449А	Шайба	КВС-1-0147500	4
	20		Болт М12-6ex30 – 7796	КВС-1-0147500	4
	21		Болт М10-6ex25 – 7796	КВС-1-0147500	4
	22		Болт М6-6ex16 – 7798	КВС-1-0147500	21
	23		Шайба 12Т 65Г – 6402	КВС-1-0147500	4
	24		Шайба С 10.01 – 6958	КВС-1-0147590	1

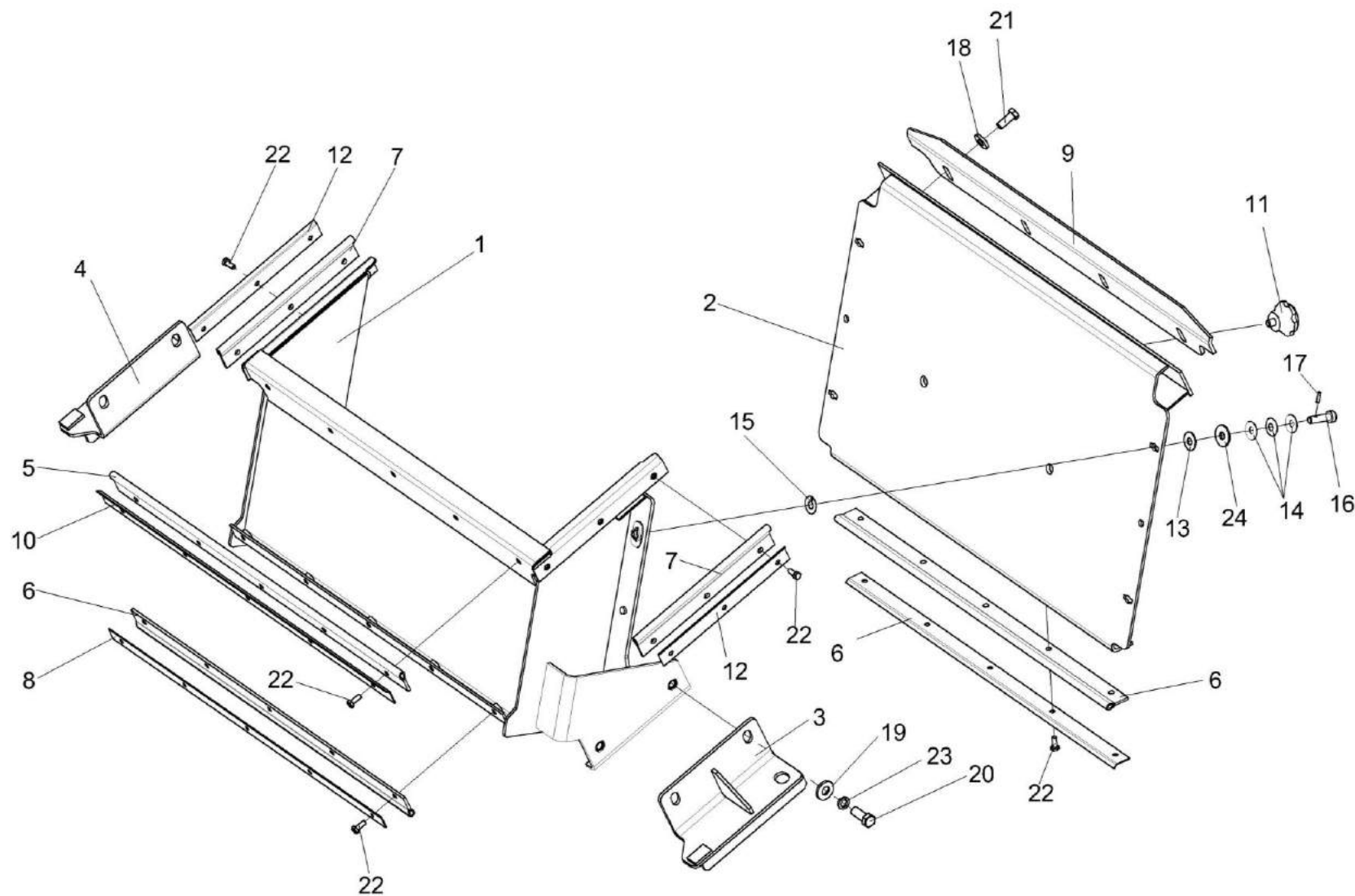

Рисунок 62 – Силосопровод КВС-2-0144200

№ рис	№ поз	Обозначение	Наименование	Куда входит	
				Обозначение	Кол. на 1 сб. ед.
СИЛОСОПРОВОД КВС-2-0144200 (рисунок 62)					
62	1-43	КВС-2-0144200	Силосопровод	КВС-7-0100000	1
	1	КВС-2-0144210	Трубопровод	КВС-2-0144200	1
	2	КВС-2-0144230	Козырек средний	КВС-2-0144200	1
	3	КВС-2-0144260	Опора	КВС-2-0144200	2
	4	КВК 0144080-01	Козырек	КВС-2-0144200	1
	5	КВК 0144110-01	Тяга	КВС-2-0144200	2
	6	КВС-2-0144001	Уплотнение	КВС-2-0144200	2
	7	КВС-2-0144429-01	Пластина	КВС-2-0144200	2
	8	КВС-2-0144412	Крыша	КВС-2-0144200	1
	9	КВС-2-0144414	Крыша	КВС-2-0144200	1
	10	КВС-2-0144464	Накладка	КВС-2-0144200	1
	11	КВС-2-0144465	Крыша	КВС-2-0144200	1
	12	КВС-2-0144466	Крыша	КВС-2-0144200	1
	13	КВК 0144443	Накладка нижняя	КВС-2-0144200	1
	14	КВК 0144443-01	Накладка нижняя	КВС-2-0144200	1
	15	КВК 0144448-02	Люк	КВС-2-0144200	1
	16	КВК 0144448-03	Люк	КВС-2-0144200	1

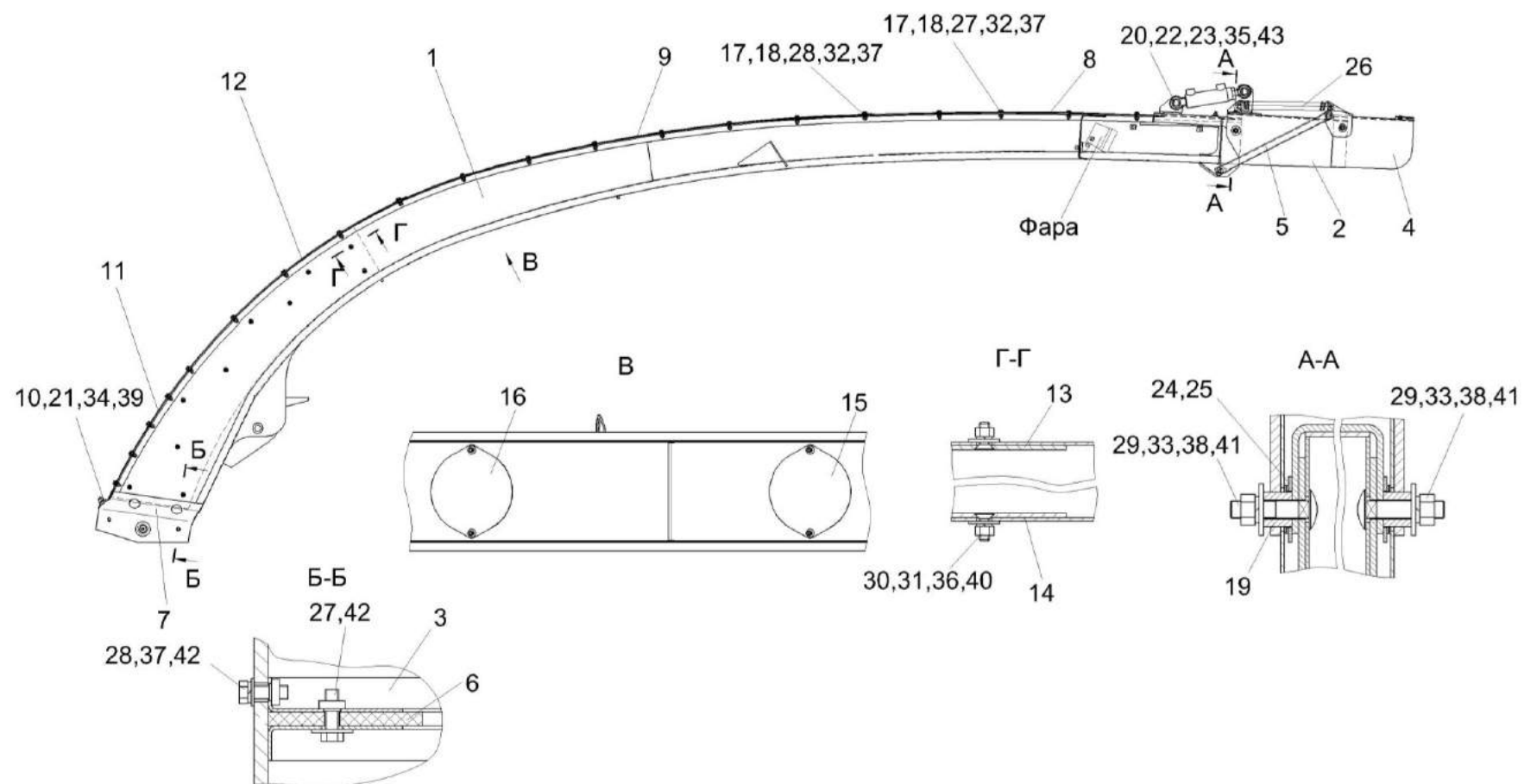

№ рис	№ поз	Обозначение	Наименование	Куда входит	
				Обозначение	Кол. на 1 сб. ед.
62	17	КВК 0144452	Шайба	КВС-2-0144200	44
	18	КВК 0144452-01	Шайба	КВС-2-0144200	40
	19	КВК 0144608	Втулка	КВС-2-0144200	4
	20	КВК 0144623	Ось	КВС-2-0144200	2
	21	КВС-1-0142625	Шайба	КВС-2-0144200	2
	22	КЗР 0100486Б	Шайба	КВС-2-0144200	2
	23	КВК 0144624	Бонка	КВС-2-0144200	2
	24	КИС 0119407Б	Прокладка	КВС-2-0144200	8
					наиб. кол.
	25	ПДВ 1500401	Шайба	КВС-2-0144200	6
	26	ППК 0102617	Пружина	КВС-2-0144200	2
	27		Болт М8-6ex25 – 7796	КВС-2-0144200	40
	28		Болт М8-6ex30 – 7796	КВС-2-0144200	16
	29		Болт М10-6ex45 – 7802	КВС-2-0144200	2
	30		Винт В2.М6-6ex16 – 17475	КВС-2-0144200	20
	31		Гайка М6-6G – 5915	КВС-2-0144200	20
	32		Гайка М8-6G – 5915	КВС-2-0144200	46
	33		Гайка М10-6G – 5915	КВС-2-0144200	4
	34		Гайка М12-6G – 5915	КВС-2-0144200	2

№ рис	№ поз	Обозначение	Наименование	Куда входит	
				Обозначение	Кол. на 1 сб. ед.
62	35		Гайка М16-6G – 2528	КВС-2-0144200	2
	36		Шайба 6Т 65Г – 6402	КВС-2-0144200	26
	37		Шайба 8Т 65Г – 6402	КВС-2-0144200	50
	38		Шайба 10Т 65Г – 6402	КВС-2-0144200	4
	39		Шайба 12Т 65Г – 6402	КВС-2-0144200	2
	40		Шайба С 6.01 – 6958	КВС-2-0144200	20
	41		Шайба С 10.01 – 6958	КВС-2-0144200	4
	42		Шайба С.8.01 – 11371	КВС-2-0144200	16
	43		Шплинт 4х50 – 397	КВС-2-0144200	2



Рисунок 63 – Гидроцилиндр КВС-2-0602500

№ рис	№ поз	Обозначение	Наименование	Куда входит	
				Обозначение	Кол. на 1 сб. ед.
ГИДРОЦИЛИНДР КВС-2-0602500 (рисунок 63)					
63	1-5	КВС-2-0602500	Гидроцилиндр	КВС-7-0100000	1
	1	КЗК 1790010	Тройник поворотный	КВС-2-0602500	1
	2	ПКК 0113602	Угольник поворотный	КВС-2-0602500	1
	3	ПКК 0113637	Болт поворотного угольника	КВС-2-0602500	2
	4		Прокладка 20М1 – 23358	КВС-2-0602500	4
	5		Гидроцилиндр КГЦ 333-01.50-30-160	КВС-2-0602500	1

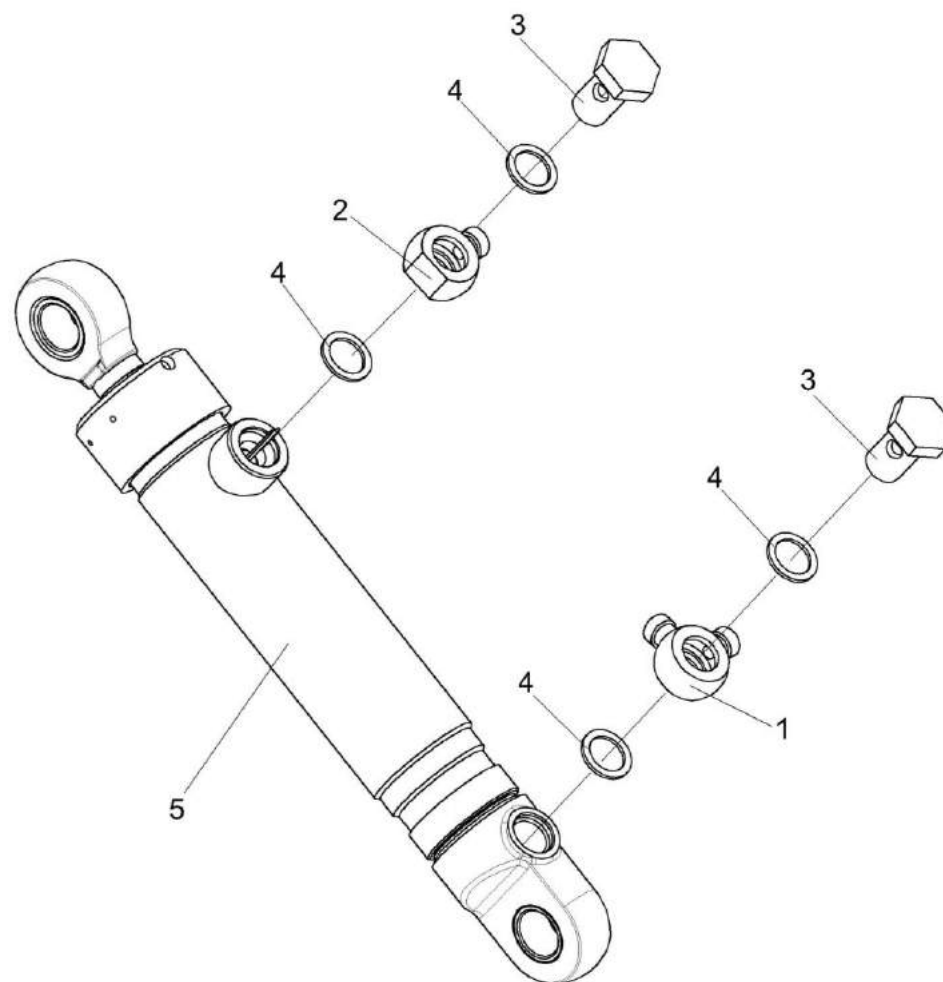

Рисунок 64 – Установка двигателя КВС-7-0150000 (лист 1)

№ рис	№ поз	Обозначение	Наименование	Куда входит	
				Обозначение	Кол. на 1 сб. ед.

**УСТАНОВКА ДВИГАТЕЛЯ КВС-7-0150000 (лист 1) (рисунок 64)**

<b>64</b>	1-13	КВС-7-0150000	Установка двигателя	КВС-7-0100000	1
	1	КВС-7-0150010	Двигатель	КВС-7-0150000	1
	2	КВС-7-0150020	Опора	КВС-7-0150000	1
	3	КВС-7-0150150	Стойка	КВС-7-0150000	1
	4	КВС-7-0152000	Установка блока радиаторов	КВС-7-0150000	1
	5	КВС-7-0154000	Установка бачка расширительного	КВС-7-0150000	1
	6	КВС-7-0156000	Установка щитов	КВС-7-0150000	1
	7	КВС-7-0157000	Установка глушителя	КВС-7-0150000	1
	8	КВС-1-0150100А	Привод компрессора кондиционера	КВС-7-0150000	1
	9	КВС-5-0150210А	Опора	КВС-7-0150000	1
	10	КВС-5-0150430	Труба воздушная	КВС-7-0150000	1
	11	КВС-2-0150429А-03	Труба	КВС-7-0150000	1
	12		Патрубок Р105535	КВС-7-0150000	1
	13		Патрубок Р112605	КВС-7-0150000	1

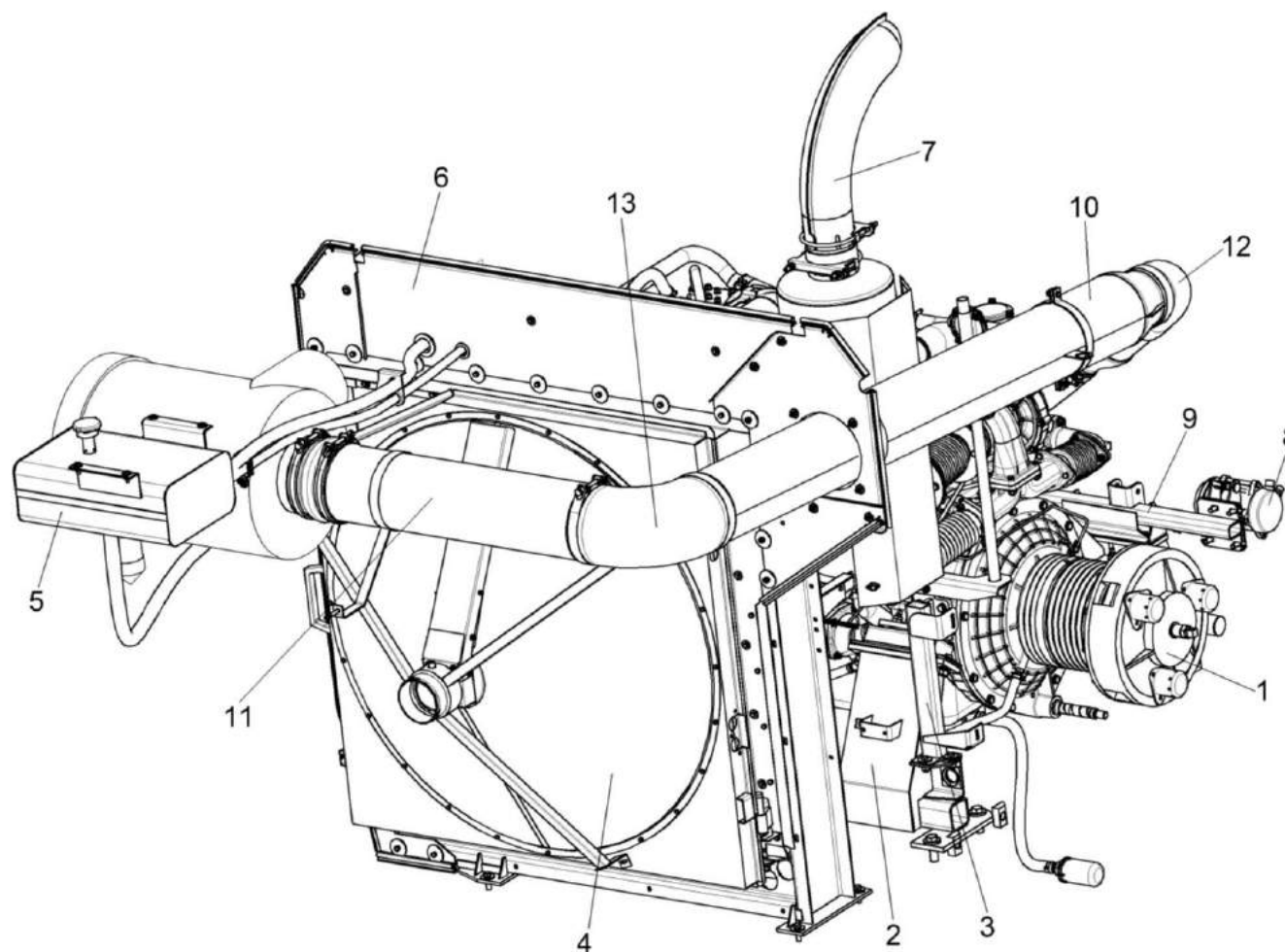

Рисунок 65 – Установка двигателя КВС-7-0150000 (лист 2)

№ рис	№ поз	Обозначение	Наименование	Куда входит	
				Обозначение	Кол. на 1 сб. ед.

## УСТАНОВКА ДВИГАТЕЛЯ КВС-7-0150000 (лист 2) (рисунок 65)

65	1-29	КВС-7-0150000	Установка двигателя	КВС-7-0100000	1
	1	КВС-7-0150040	Опора	КВС-7-0150000	1
	2	КВС-7-0150160	Патрубок	КВС-7-0150000	1
	3	КВС-7-0150250	Хомут	КВС-7-0150000	1
	4	КВС-7-0150250-01	Хомут	КВС-7-0150000	1
	5	КВС-1-0150240	Хомут	КВС-7-0150000	1
	6	КВС-5-0150430	Труба воздушная	КВС-7-0150000	1
	7	КВС-7-0150422-01	Хомут	КВС-7-0150000	2
	8	КВС-2-0150429А-03	Труба	КВС-7-0150000	1
	9	КЗК-12-3-0106498	Хомут	КВС-7-0150000	1
	10	УЭС-16-0400491	Кронштейн	КВС-7-0150000	4
	11		Болт М8-6ех25 – 7796	КВС-7-0150000	10
	12		Болт М8-6ех30 – 7796	КВС-7-0150000	25
	13		Болт М8-6ех60 – 7796	КВС-7-0150000	1
	14		Болт М10-6ех30 – 7796	КВС-7-0150000	4
	15		Болт М10-6ех35 – 7796	КВС-7-0150000	2
	16		Гайка М8-6G – 5915	КВС-7-0150000	36

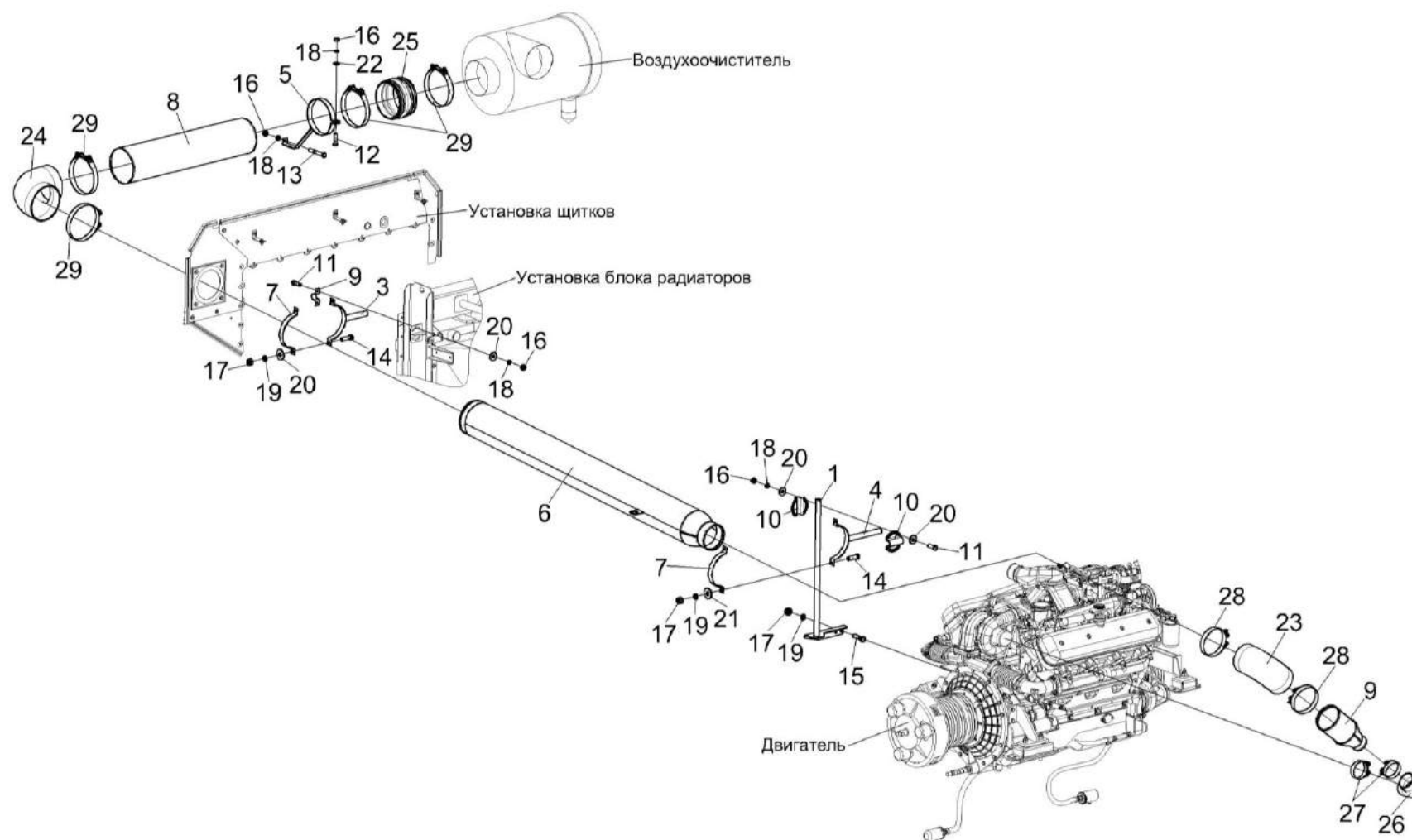

№ рис	№ поз	Обозначение	Наименование	Куда входит	
				Обозначение	Кол. на 1 сб. ед.
65	17		Гайка М10-6G – 5915	КВС-7-0150000	6
	18		Шайба 8Т 65Г – 6402	КВС-7-0150000	37
	19		Шайба 10Т 65Г – 6402	КВС-7-0150000	6
	20		Шайба С 8.01 – 6958	КВС-7-0150000	39
	21		Шайба С 10.01 – 6958	КВС-7-0150000	4
	22		Шайба С.8.01 – 11371	КВС-7-0150000	15
	23		Патрубок Р105535	КВС-7-0150000	1
	24		Патрубок Р112605	КВС-7-0150000	1
	25		Патрубок Р112608	КВС-7-0150000	1
	26		Патрубок Р114318	КВС-7-0150000	1
	27		Хомут без компенсатора GBS М 101/25 W2	КВС-7-0150000	4
	28		Хомут без компенсатора GBS М 168/30 W2	КВС-7-0150000	2
	29		Хомут без компенсатора GBS М 220/30 W2	КВС-7-0150000	4



Рисунок 66 – Установка двигателя КВС-7-0150000 (лист 3)

№ рис	№ поз	Обозначение	Наименование	Куда входит	
				Обозначение	Кол. на 1 сб. ед.

**УСТАНОВКА ДВИГАТЕЛЯ КВС-7-0150000 (лист 3) (рисунок 66)**

<b>66</b>	1-26	КВС-7-0150000	Установка двигателя	КВС-7-0100000	1
	1	КВС-7-0150040	Опора	КВС-7-0150000	1
	2	КВС-7-0150170	Труба воздушная	КВС-7-0150000	1
	3	КВС-7-0150180	Труба воздушная	КВС-7-0150000	1
	4	КВС-7-0150220	Хомут	КВС-7-0150000	1
	5	КВС-2-0150580	Хомут	КВС-7-0150000	3
	6	КВС-7-0150423-01	Хомут	КВС-7-0150000	1
	7	КВС-7-0150803	Труба	КВС-7-0150000	1
	8	КВС-2-0150457-01	Хомут	КВС-7-0150000	3
	9	РНД 0250012-05	Рукав Рукав 25х35-1,6 – 10362 L=(100±3) мм	КВС-7-0150000	2
	10	РНД 0900004-08	Рукав Рукав 90х104-0,29 – 10362 L=(130±3) мм	КВС-7-0150000	1
	11	УЭС-16-0400491	Кронштейн	КВС-7-0150000	4
	12		Болт М8-6ех25 – 7796	КВС-7-0150000	10
	13		Болт М8-6ех30 – 7796	КВС-7-0150000	25
	14		Болт М10-6ех35 – 7796	КВС-7-0150000	2
	15		Гайка М8-6G – 5915	КВС-7-0150000	36

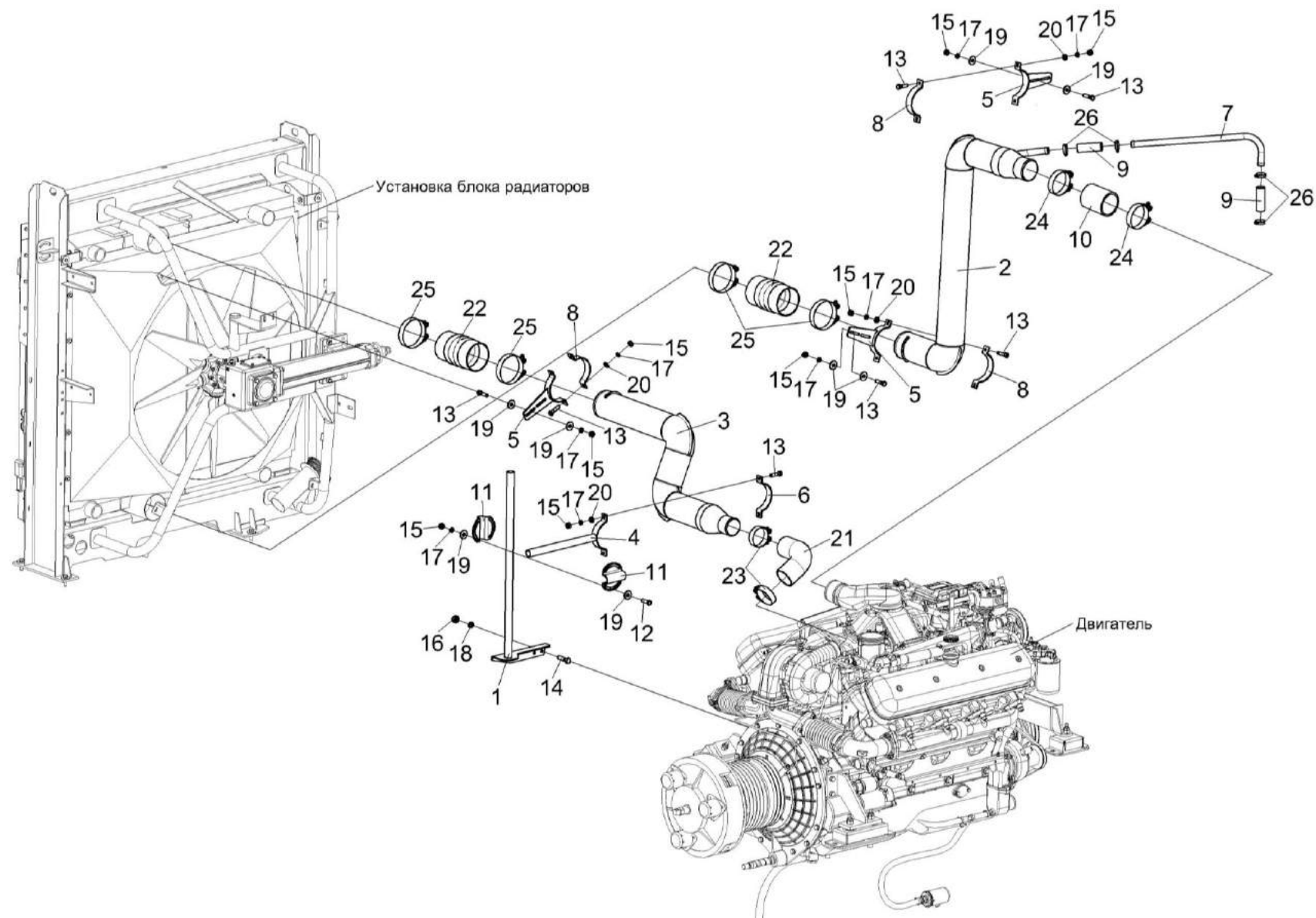
№ рис	№ поз	Обозначение	Наименование	Куда входит	
				Обозначение	Кол. на 1 сб. ед.
66	16		Гайка М10-6G – 5915	KBC-7-0150000	6
	17		Шайба 8Т 65Г – 6402	KBC-7-0150000	37
	18		Шайба 10Т 65Г – 6402	KBC-7-0150000	6
	19		Шайба С 8.01 – 6958	KBC-7-0150000	39
	20		Шайба С.8.01 – 11371	KBC-7-0150000	15
	21		Патрубок VENA SIL TURBO ELBOW 90° Ø75 150x150	KBC-7-0150000	1
	22		Патрубок TURBOLOADER Ø114 200	KBC-7-0150000	2
	23		Хомут без компенсатора GBS М 82/25 W2	KBC-7-0150000	2
	24		Хомут без компенсатора GBS М 101/25 W2	KBC-7-0150000	4
	25		Хомут без компенсатора GBS М 126/25 W2	KBC-7-0150000	4
	26		Хомут червячный TORRO 25-40/9 C7W1	KBC-7-0150000	4



Рисунок 67 – Установка двигателя КВС-7-0150000 (лист 4)

№ рис	№ поз	Обозначение	Наименование	Куда входит	
				Обозначение	Кол. на 1 сб. ед.

**УСТАНОВКА ДВИГАТЕЛЯ КВС-7-0150000 (лист 4) (рисунок 67)**

<b>67</b>	1-22	КВС-7-0150000	Установка двигателя	КВС-7-0100000	1
	1	КВС-7-0150190	Труба водяная	КВС-7-0150000	1
	2	КВС-7-0150200	Труба водяная	КВС-7-0150000	1
	3	КВС-7-0150230	Хомут	КВС-7-0150000	1
	4	КВС-7-0152000	Установка блока радиаторов	КВС-7-0150000	1
	5	КВС-2-0150470В	Хомут	КВС-7-0150000	1
	6	КВС-2-0150470В-01	Хомут	КВС-7-0150000	1
	7	КВС-2-0150404Б-01	Хомут	КВС-7-0150000	3
	8	КЗК-12-3-0106014	Рукав Рукав 42х55-1,47 – 10362 L=(120±5) мм	КВС-7-0150000	2
	9	КЗК-12-3-0106015	Рукав Рукав 60х73-0,49 – 10362 L=(120±10) мм	КВС-7-0150000	1
	10		Болт М8-6ex20 – 7796	КВС-7-0150000	1
	11		Болт М8-6ex30 – 7796	КВС-7-0150000	25
	12		Болт М12-6ex40 – 7796	КВС-7-0150000	8
	13		Гайка М8-6G – 5915	КВС-7-0150000	36
	14		Шайба 8Т 65Г – 6402	КВС-7-0150000	37
	15		Шайба 12Т 65Г – 6402	КВС-7-0150000	10

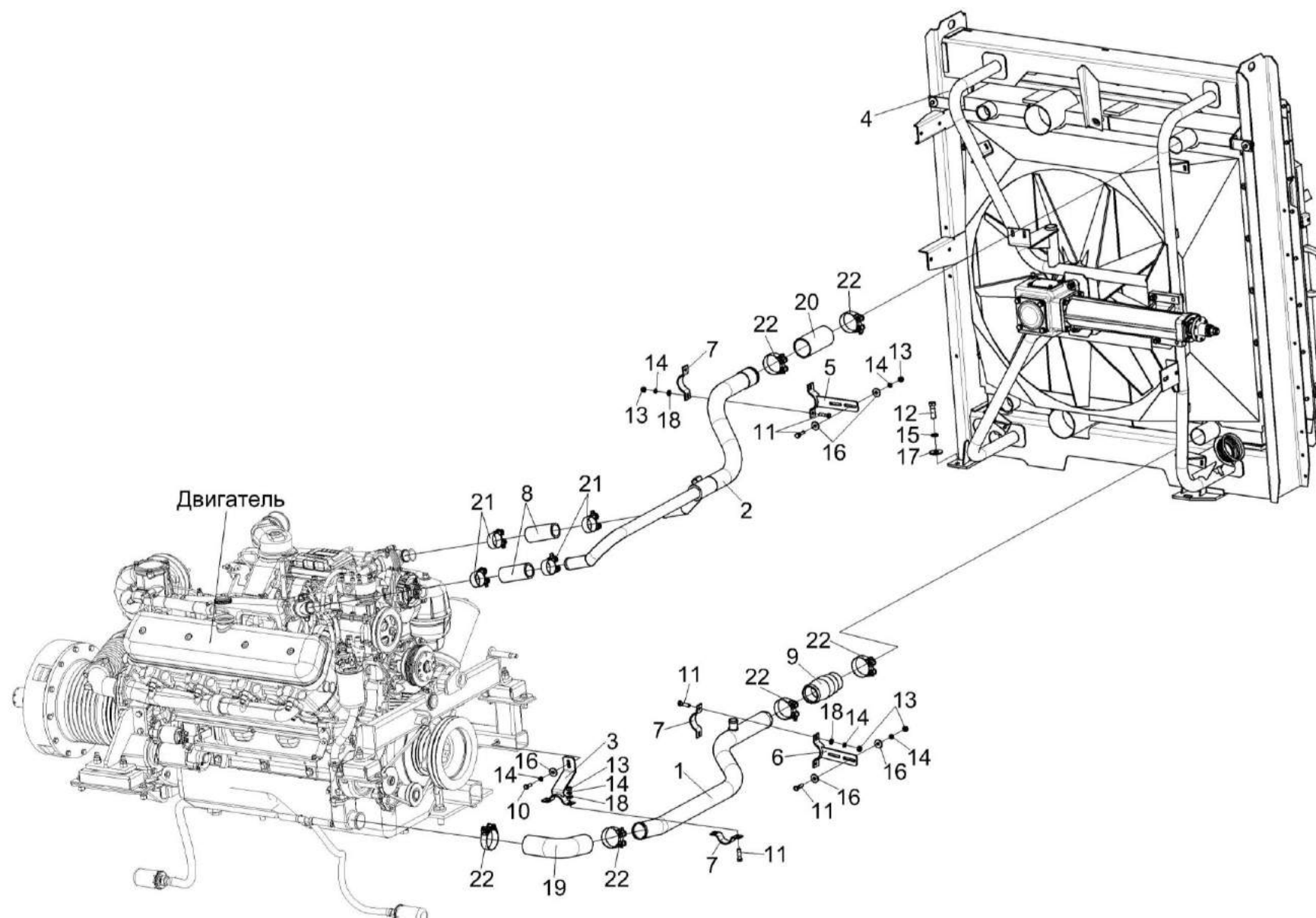
№ рис	№ поз	Обозначение	Наименование	Куда входит	
				Обозначение	Кол. на 1 сб. ед.
67	16		Шайба С 8.01 – 6958	KBC-7-0150000	39
	17		Шайба С 12.01 – 6958	KBC-7-0150000	8
	18		Шайба С.8.01 – 11371	KBC-7-0150000	15
	19		Патрубок ELBOW 90° Ø60 150x150	KBC-7-0150000	1
	20		Патрубок VENA SIL 200 Ø65 150	KBC-7-0150000	1
	21		Хомут без компенсатора GBS M 53/20 W2	KBC-7-0150000	4
	22		Хомут без компенсатора GBS M 71/25 W2	KBC-7-0150000	6



Рисунок 68 – Установка двигателя КВС-7-0150000 (лист 5)



№ рис	№ поз	Обозначение	Наименование	Куда входит	
				Обозначение	Кол. на 1 сб. ед.

**УСТАНОВКА ДВИГАТЕЛЯ КВС-7-0150000 (лист 5) (рисунок 68)**

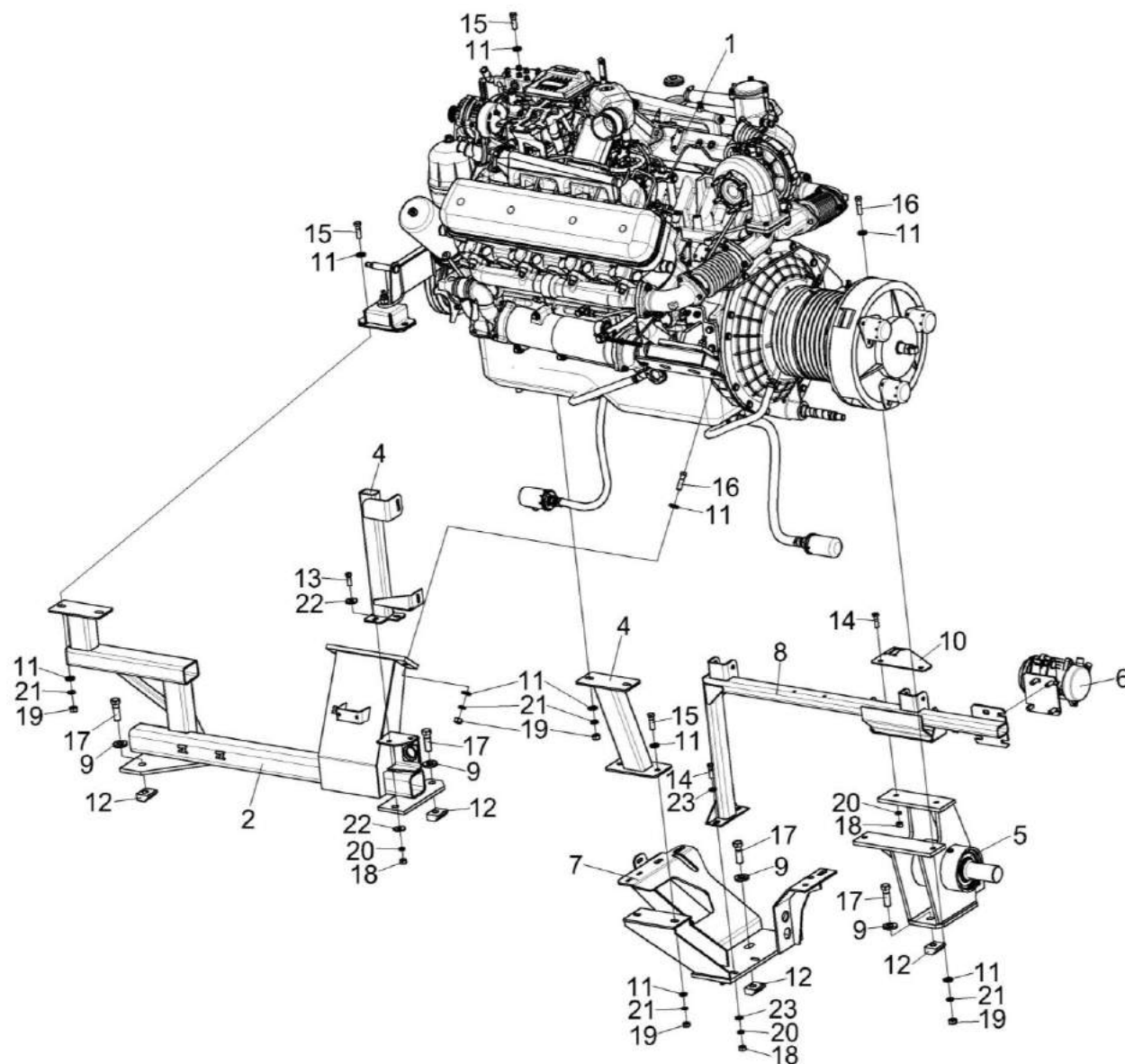
<b>68</b>	1-23	КВС-7-0150000	Установка двигателя	КВС-7-0100000	1
	1	КВС-7-0150010	Двигатель	КВС-7-0150000	1
	2	КВС-7-0150020	Опора	КВС-7-0150000	1
	3	КВС-7-0150100	Опора	КВС-7-0150000	1
	4	КВС-7-0150150	Стойка	КВС-7-0150000	1
	5	КВС-7-0133200	Опора	КВС-7-0150000	1
	6	КВС-1-0150100А	Привод компрессора кондиционера	КВС-7-0150000	1
	7	КВС-5-0150200А	Опора	КВС-7-0150000	1
	8	КВС-5-0150210А	Опора	КВС-7-0150000	1
	9	КВС-1-0100471	Шайба	КВС-7-0150000	8
	10	КВС-2-0601421	Кронштейн	КВС-7-0150000	1
	11	УЭС 0000493	Шайба	КВС-7-0150000	20
	12	УЭС 0000503	Вкладыш	КВС-7-0150000	8
	13		Болт М12-6ex35 – 7796	КВС-7-0150000	2
	14		Болт М12-6ex40 – 7796	КВС-7-0150000	8
	15		Болт М14-6ex45 – 7796	КВС-7-0150000	6
	16		Болт М14-6ex50 – 7796	КВС-7-0150000	4

№ рис	№ поз	Обозначение	Наименование	Куда входит	
				Обозначение	Кол. на 1 сб. ед.
68	17		Болт М20х1,5-6х60 – 7796	КВС-7-0150000	8
	18		Гайка М12-6G – 5915	КВС-7-0150000	6
	19		Гайка М14-6G – 5915	КВС-7-0150000	10
	20		Шайба 12Т 65Г – 6402	КВС-7-0150000	10
	21		Шайба 14Т 65Г – 6402	КВС-7-0150000	10
	22		Шайба С 12.01 – 6958	КВС-7-0150000	8
	23		Шайба С.12.01 – 11371	КВС-7-0150000	4



Рисунок 69 – Двигатель КВС-7-0150010 (лист 1)

№ рис	№ поз	Обозначение	Наименование	Куда входит	
				Обозначение	Кол. на 1 сб. ед.
ДВИГАТЕЛЬ КВС-7-0150010 (лист 1) (рисунок 69)					
69	1-35	КВС-7-0150010	Двигатель	КВС-7-0150000	1
	5,14, 18,20,22	КСК-6025-0116500	Маслопровод	КВС-7-0150010	1
	9,11, 15,26,28	УЭС-6-0400040	Проставка	КВС-7-0150010	1
	10,21,23,25	УЭС-6-0400130	Диск ведомый	КВС-7-0150010	1
	1	КВС-7-0150260	Установка сливных рукавов	КВС-7-0150010	1
	2	КВС-7-0151000	Главный привод	КВС-7-0150010	1
	3	КЗК-12-3-0106500	Угольник	КВС-7-0150010	1
	4	КГС-2-0116602	Штуцер	КВС-7-0150010	1
	5	КСК-6025-0116813	Трубка	КСК-6025-0116500	1
	6	КСН 0100665-01	Шайба	КВС-7-0150010	22
	7	УЭС 0100607	Шайба	КВС-7-0150010	13
	8	УЭС-3-0400653	Штуцер	КВС-7-0150010	1
	9	УЭС-6-0400101	Проставка	УЭС-6-0400040	1
	10	УЭС-6-0400103	Диск	УЭС-6-0400130	1
	11	УЭС-6-0400601	Палец	УЭС-6-0400040	16
	12	УЭС-6-0400602-01	Болт	КВС-7-0150010	16

№ рис	№ поз	Обозначение	Наименование	Куда входит	
				Обозначение	Кол. на 1 сб. ед.
69	13	УЭС-6-0400618	Болт	КВС-7-0150010	13
	14	УЭС-6-0400622-01	Оплетка	КСК-6025-0116500	1
	15	УЭС-7-0400401А	Диск	УЭС-6-0400040	1
	16	УЭС-7-0400604А	Штуцер	КВС-7-0150010	1
	17	УЭС-7-0400606А	Болт поворотного угольника	КВС-7-0150010	1
	18	УЭС-7-0400607	Угольник поворотный	КСК-6025-0116500	1
	19	УЭС-7-0400694	Штуцер	КВС-7-0150010	2
	20	УЭС-7-0800624	Гайка	КСК-6025-0116500	1
	21	14-0150	Шайба	УЭС-6-0400130	10
	22	105.069.00.081	Муфта конусная	КСК-6025-0116500	1
	23	31-0414	Болт крепления маховика	УЭС-6-0400130	10
	24	31.01-2165	Шайба	КВС-7-0150010	16
	25	3101-2196	Втулка шлицевая	УЭС-6-0400130	1
	26		Болт М8-6х30 – 7796	УЭС-6-0400040	12
	27		Гайка М14-6G – 2526	КВС-7-0150010	32
	28		Шайба 8Т 65Г – 6402	УЭС-6-0400040	12
	29		Прокладка 10 М1 – 23358	КВС-7-0150010	2
	30		Амортизатор 31.01-2199	КВС-7-0150010	16

№ рис	№ поз	Обозначение	Наименование	Куда входит	
				Обозначение	Кол. на 1 сб. ед.
69	31		Пробка 2-КГ 3/8"	КВС-7-0150010	1
	32		Датчик давления ДД-10-07М	КВС-7-0150010	1
	33		Датчик указателя температуры жидкости ДУТЖ-01	КВС-7-0150010	1
	34		Датчик аварийной температуры жидкости ДАТЖ-02	КВС-7-0150010	1
	35		Двигатель ЯМЗ-65856	КВС-7-0150010	1

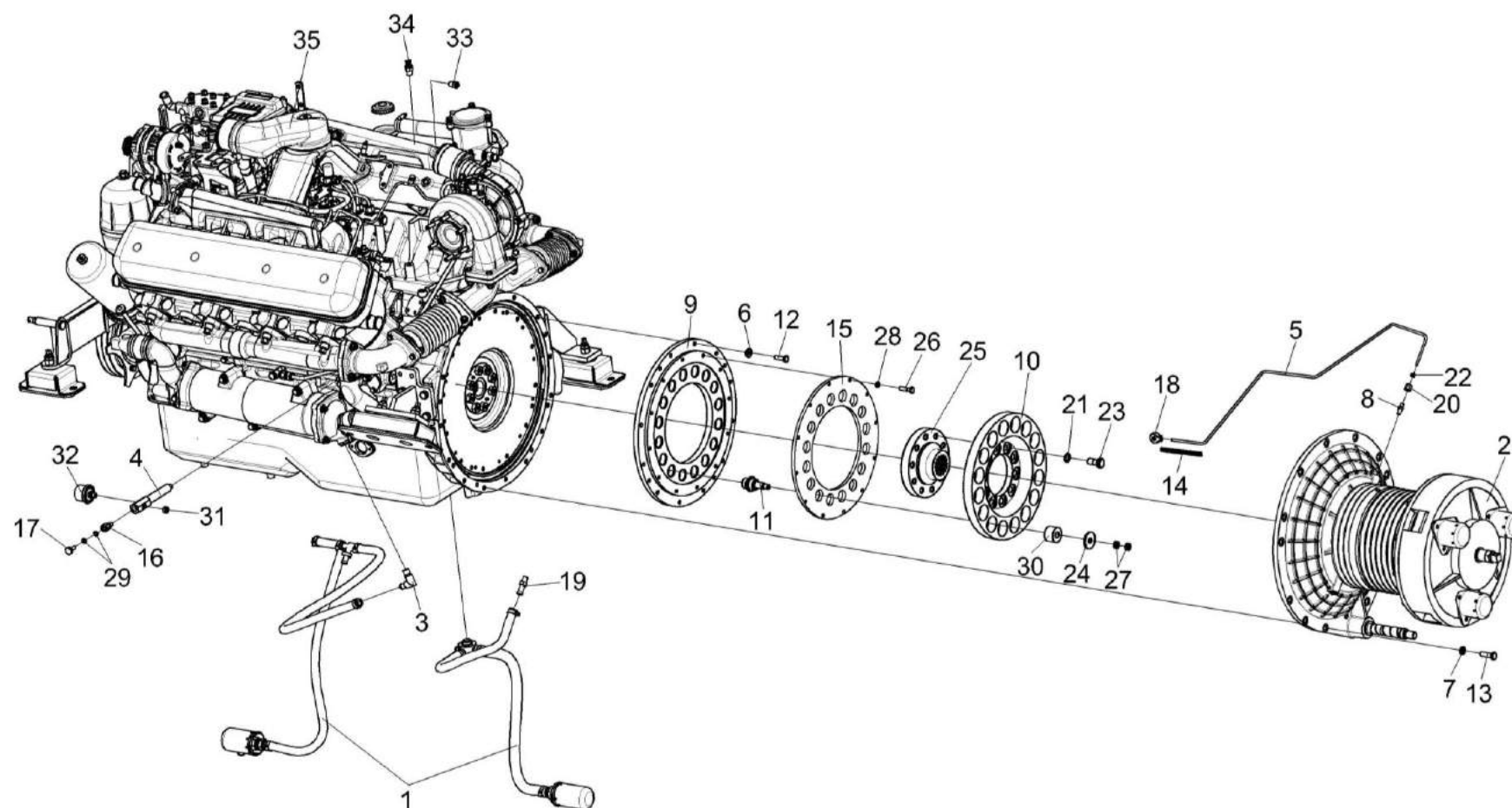

Рисунок 70 – Двигатель КВС-7-0150010 (лист 2)

№ рис	№ поз	Обозначение	Наименование	Куда входит	
				Обозначение	Кол. на 1 сб. ед.
ДВИГАТЕЛЬ КВС-7-0150010 (лист 2) (рисунок 70)					
70	1-35	КВС-7-0150010	Двигатель	КВС-7-0150000	1
	1	КВС-7-0150060	Балка	КВС-7-0150010	1
	2	КВС-7-0150240	Угольник	КВС-7-0150010	1
	3	КВС-7-0150260	Установка сливных рукавов	КВС-7-0150010	1
	4	УЭС-6-0400250	Фланец	КВС-7-0150010	1
	5	КВС-7-0150101	Шкив	КВС-7-0150010	1
	6	КВС-1-0150001	Прокладка	КВС-7-0150010	1
	7	КВС-2-0150438А	Звезда	КВС-7-0150010	1
	8	КЗК-12-3-0106101	Патрубок	КВС-7-0150010	1
	9	КСН 0100665-01	Шайба	КВС-7-0150010	22
	10	УЭС 0400029	Прокладка	КВС-7-0150010	1
	11	УЭС-6-0400013	Прокладка	КВС-7-0150010	1
	12	УЭС-7-0400694	Штуцер	КВС-7-0150010	2
	13	255Б-3509245	Патрубок подвода воздуха к компрессору	КВС-7-0150010	1
	14		Болт М8-6ex20 – 7796	КВС-7-0150010	4
	15		Болт М10-6ex20 – 7796	КВС-7-0150010	6
	16		Болт М10-6ex25 – 7796	КВС-7-0150010	2
17		Болт М10-6ex35 – 7796	КВС-7-0150010	6	



№ рис	№ поз	Обозначение	Наименование	Куда входит	
				Обозначение	Кол. на 1 сб. ед.
70	18		Болт М10-6х35 – 7796	КВС-7-0150010	4
	19		Шайба 8Т 65Г – 6402	КВС-7-0150010	4
	20		Шайба 10Т 65Г – 6402	КВС-7-0150010	12
	21		Кольцо В50 – 13940	КВС-7-0150010	1
	22		Масленка 2.2.45 – 19853	КВС-7-0150010	1
	23		Кран ВС11-О	КВС-7-0150010	1
	24		Компрессор 5336-3509012-05	КВС-7-0150010	1
	25		Прокладка 236-1002284	КВС-7-0150010	1
	26		Ремень AVX13X1075 La	КВС-7-0150010	1
	27		Ремень ВХ 943Lw17X900Li	КВС-7-0150010	1
	28		Угольник 379051	КВС-7-0150010	2
	29		Угольник 379737	КВС-7-0150010	1
	30		Двигатель ЯМЗ-65856	КВС-7-0150010	1
	31		Трубка со шлангом 5336-3509278	КВС-7-0150010	1
	32		Прокладка 500-3504103	КВС-7-0150010	1
	33		Крышка предохранительная 500-3509105	КВС-7-0150010	1
	34		Трубка подвода масла 6422-3509262	КВС-7-0150010	1
	35		Угольник 402766	КВС-7-0150010	1

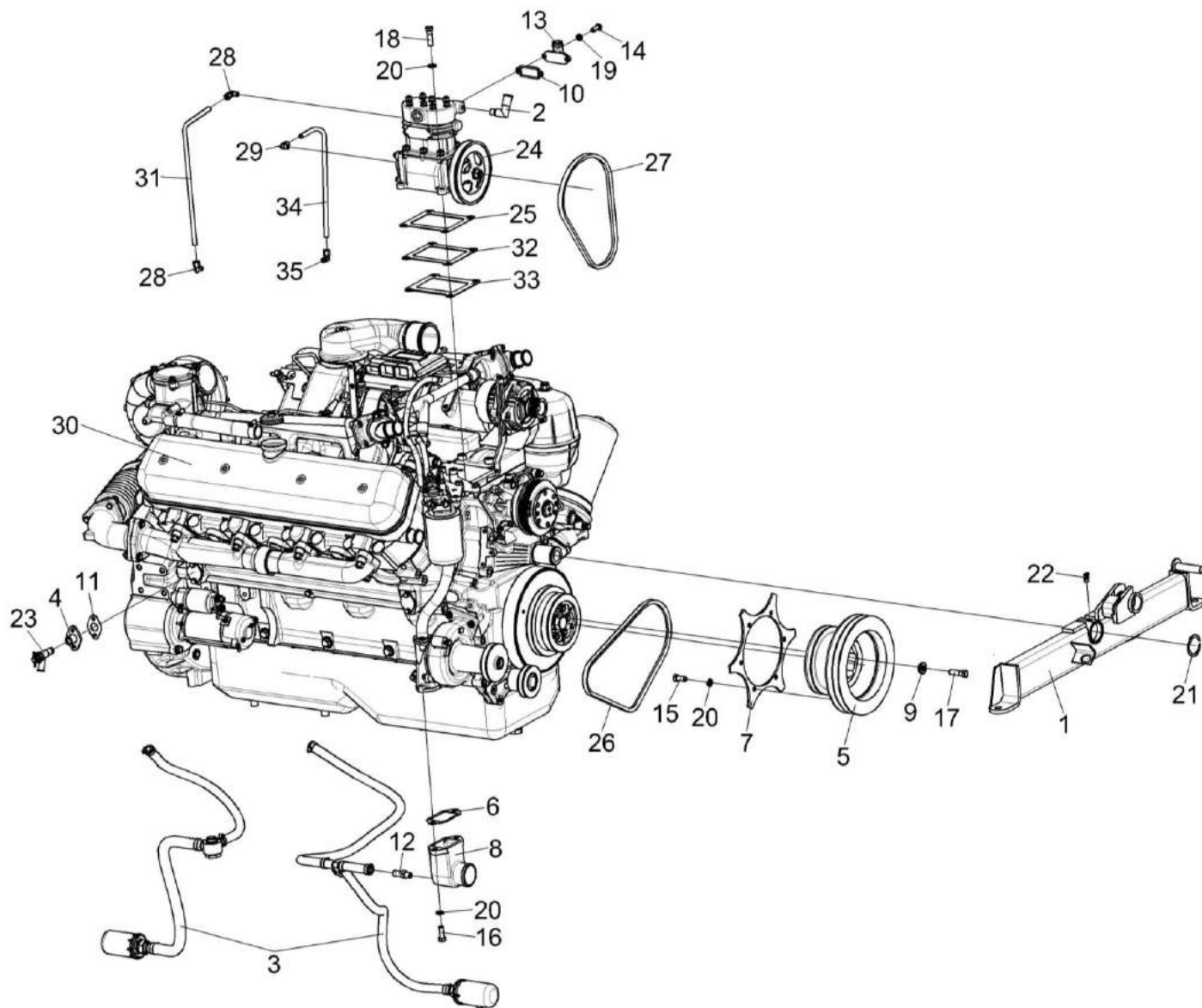

Рисунок 71 – Двигатель КВС-7-0150010 (лист 3)

№ рис	№ поз	Обозначение	Наименование	Куда входит	
				Обозначение	Кол. на 1 сб. ед.

**ДВИГАТЕЛЬ КВС-7-0150010 (лист 3) (рисунок 71)**

71	1-22	КВС-7-0150010	Двигатель	КВС-7-0150000	1
	1	КВС-7-0150030	Кронштейн	КВС-7-0150010	1
	2	КВС-7-0150050	Кронштейн	КВС-7-0150010	1
	3	КВС-7-0150060	Балка	КВС-7-0150010	1
	4	КЗК-10-0106160	Амортизатор	КВС-7-0150010	2
	5	СЭУ 0400410	Амортизатор	КВС-7-0150010	2
	6	КВС-7-0150424	Кронштейн	КВС-7-0150010	1
	7	КВС-7-0150425	Кронштейн	КВС-7-0150010	1
	8	КВС-7-0150426	Кронштейн	КВС-7-0150010	1
	9	КИЛ 0116635	Шпилька	КВС-7-0150010	6
	10		Болт М8-6ex20 – 7796	КВС-7-0150010	4
	11		Болт М12х1,25-6ex25 – 7796	КВС-7-0150010	1
	12		Болт М14-6ex35 – 7796	КВС-7-0150010	8
	13		Гайка М8-6G – 5915	КВС-7-0150010	2
	14		Гайка М16-6G – 2526	КВС-7-0150010	6
	15		Гайка М16-6G – 5915	КВС-7-0150010	6
	16		Шайба 8Т 65Г – 6402	КВС-7-0150010	4

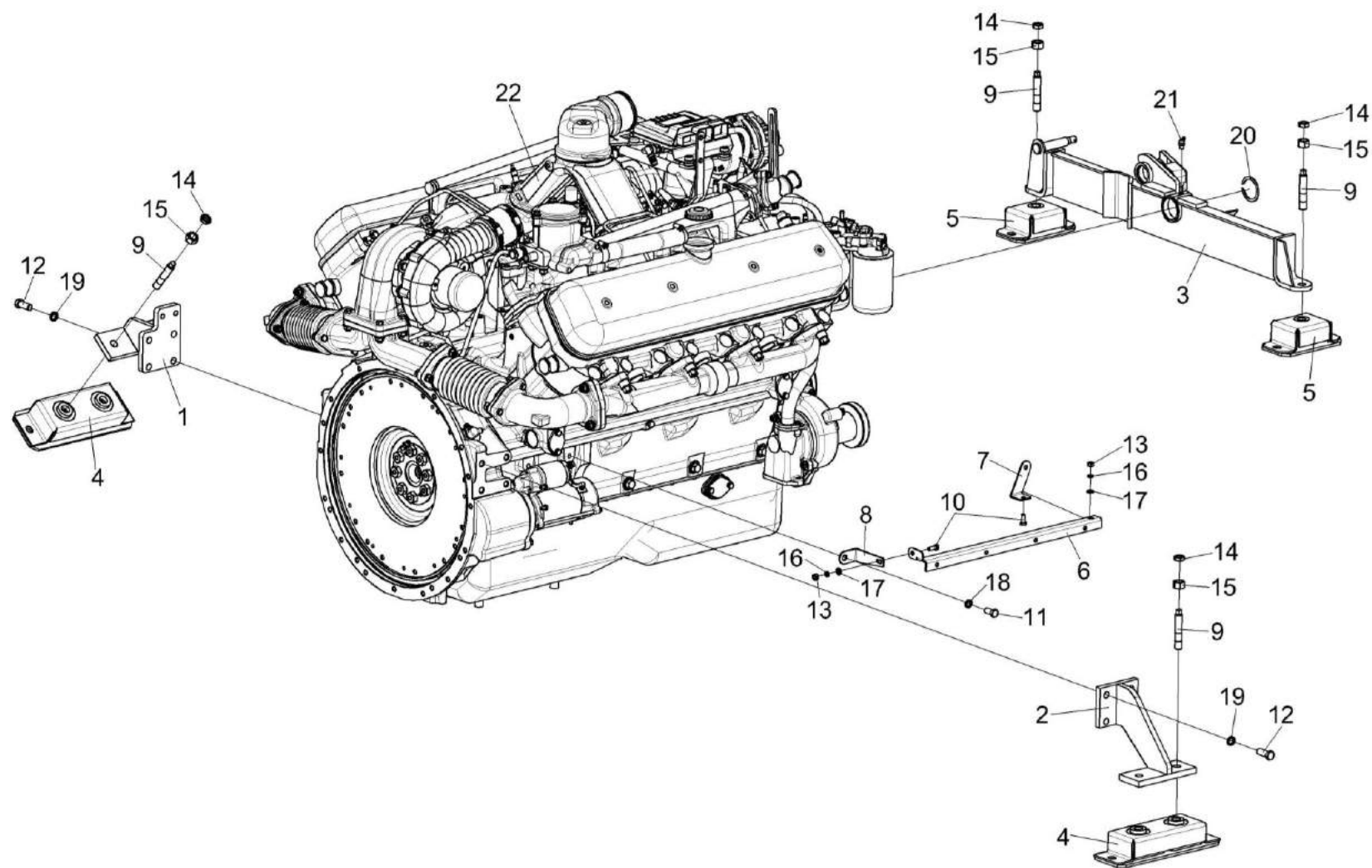
№ рис	№ поз	Обозначение	Наименование	Куда входит	
				Обозначение	Кол. на 1 сб. ед.
71	17		Шайба С.8.01 – 11371	КВС-7-0150010	2
	18		Шайба 12 65Г – 6402	КВС-7-0150010	1
	19		Шайба 14 65Г – 6402	КВС-7-0150010	8
	20		Кольцо В50 – 13940	КВС-7-0150010	1
	21		Масленка 2.2.45 – 19853	КВС-7-0150010	1
	22		Двигатель ЯМЗ-65856	КВС-7-0150010	1



Рисунок 72 – Установка сливных рукавов КВС-7-0150260

№ рис	№ поз	Обозначение	Наименование	Куда входит	
				Обозначение	Кол. на 1 сб. ед.
УСТАНОВКА СЛИВНЫХ РУКАВОВ КВС-7-0150260 (рисунок 72)					
72	1-21	КВС-7-0150260	Установка сливных рукавов	КВС-7-0150010	1
	1	КЗК-10-0106280	Тройник	КВС-7-0150260	1
	2	УЭС-6-0400200	Угольник поворотный	КВС-7-0150260	1
	3	КЗК-10-0106602	Пробка	КВС-7-0150260	1
	4	КЗК-12-3-0106003	Рукав Рукав 14x23-1,6 – 10362 L=(1160±10) мм	КВС-7-0150260	1
	5	КЗК-12-3-0106006	Рукав Рукав 14x23-1,6 – 10362 L=(100±10) мм	КВС-7-0150260	1
	6	КЗК-12-3-0106608	Штуцер	КВС-7-0150260	1
	7	КЗК-12-3-0106617	Штуцер	КВС-7-0150260	1
	8	КЗК-20-0106003	Рукав Рукав 14x23-1,6 – 10362 L=(690±10) мм	КВС-7-0150260	1
	9	КЗК-20-0106005	Рукав Рукав 14x23-1,6 – 10362 L=(1050±10) мм	КВС-7-0150260	1
	10	РНД 0200012-41	Рукав Рукав 20x29-1,6 – 10362 L=(720±5) мм	КВС-7-0150260	1
	11	УЭС-6-0400621	Штуцер	КВС-7-0150260	1
	12	УЭС-7-0010101	Крышка	КВС-7-0150260	2
13		Гайка М22x1,5-6G – 2526	КВС-7-0150260	1	

№ рис	№ поз	Обозначение	Наименование	Куда входит	
				Обозначение	Кол. на 1 сб. ед.
72	14		Гайка М27х2-6G – 2526	КВС-7-0150260	1
	15		Шайба 22 65Г – 6402	КВС-7-0150260	1
	16		Прокладка 24 АД0 – 23358	КВС-7-0150260	2
	17		Пломба свинцовая 2 7х16,5 – 30269	КВС-7-0150260	2
	18		Кран ВС11-О	КВС-7-0150260	1
	19		Хомут червячный TORRO 16-27/9 С7W2	КВС-7-0150260	8
	20		Хомут червячный TORRO 25-40/9 С7W2	КВС-7-0150260	2
	21		Проволока 0,7-О-Ч – 3282 (2,5) м	КВС-7-0150260	1

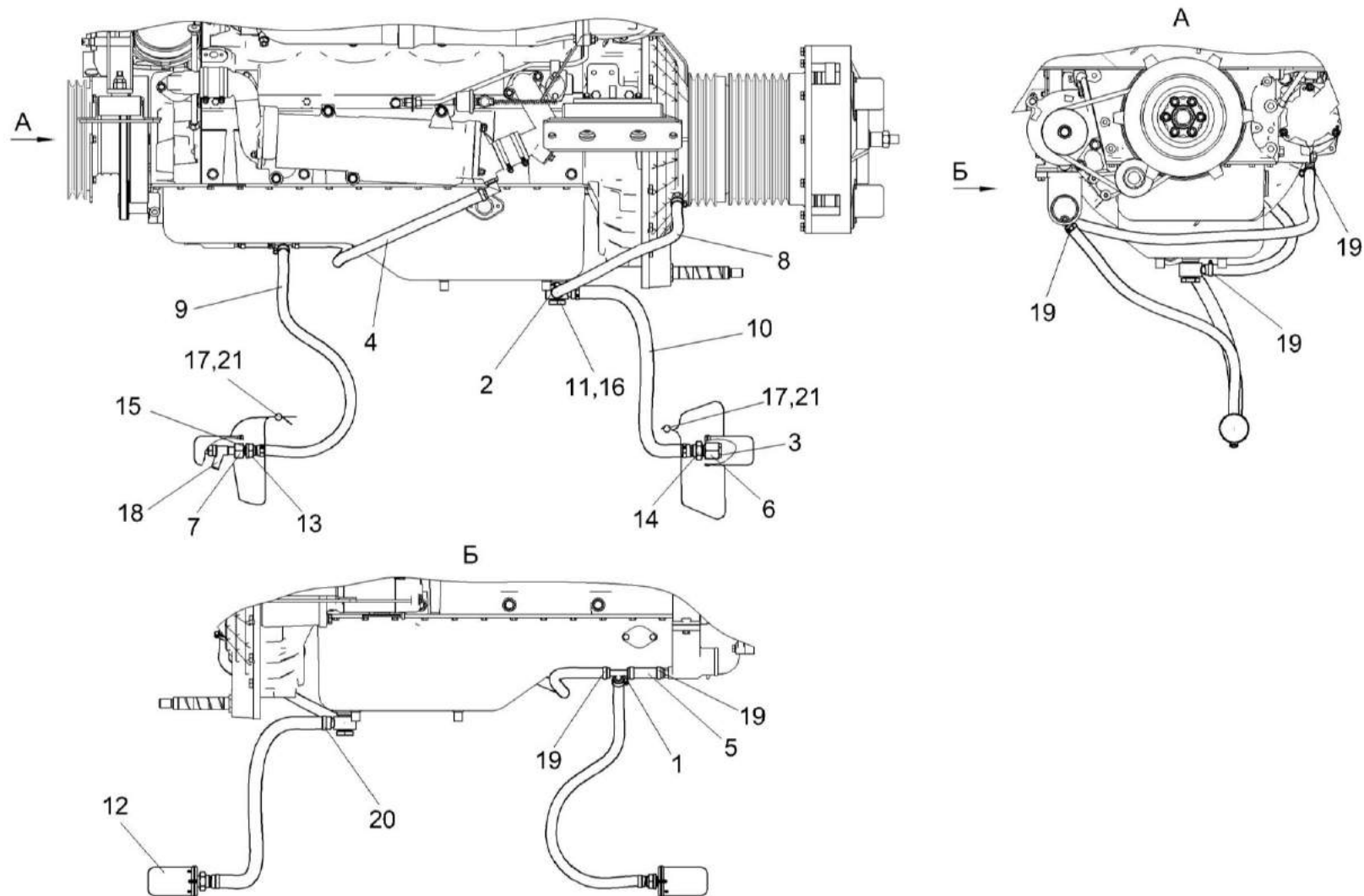

Рисунок 73 – Главный привод КВС-7-0151000



№ рис	№ поз	Обозначение	Наименование	Куда входит	
				Обозначение	Кол. на 1 сб. ед.
ГЛАВНЫЙ ПРИВОД КВС-7-0151000 (рисунок 73)					
73	1-46	КВС-7-0151000	Главный привод	КВС-7-0150010	1
	5,22,27,32	КВС-5-0151090А	Шкив	КВС-7-0151000	1
	8,21,37, 38,42,44	КВС-1-0151070	Стакан	КВС-7-0151000	1
	9,43	КВС-1-0151080	Крышка	КВС-7-0151000	1
	1	КВС-1-0151010	Корпус	КВС-7-0151000	1
	2	КВК 0151040	Механизм нажимной	КВС-7-0151000	1
	3	КВС-1-0151060В	Вал	КВС-7-0151000	1
	4	КВС-7-0151101	Шкив	КВС-7-0151000	1
	5	КВС-2-0151103А-01	Шкив	КВС-5-0151090А	1
	6	КВС-1-0151001	Прокладка	КВС-7-0151000	1
	7	КВС-1-0151001-01	Прокладка	КВС-7-0151000	1
	8	КВС-1-0151112	Стакан	КВС-1-0151070	1
	9	КВС-1-0151114	Крышка	КВС-1-0151080	1
	10	КВС-1-0151401	Кольцо регулировочное	КВС-7-0151000	1
	11	КВС-1-0151401-01	Кольцо регулировочное	КВС-7-0151000	1
12	КВС-1-0151401-02	Кольцо регулировочное	КВС-7-0151000	1	
13	КВС-1-0151401-03	Кольцо регулировочное	КВС-7-0151000	1	

№ рис	№ поз	Обозначение	Наименование	Куда входит	
				Обозначение	Кол. на 1 сб. ед.
73	14	КВС-1-0151401-04	Кольцо регулировочное	КВС-7-0151000	1
	15	КВС-1-0151401-05	Кольцо регулировочное	КВС-7-0151000	1
	16	КВС-1-0151401-06	Кольцо регулировочное	КВС-7-0151000	1
	17	КВС-1-0151401-07	Кольцо регулировочное	КВС-7-0151000	1
	18	КВС-1-0151401-08	Кольцо регулировочное	КВС-7-0151000	1
	19	КВС-1-0151401-09	Кольцо регулировочное	КВС-7-0151000	1
	20	КВС-1-0151401-10	Кольцо регулировочное	КВС-7-0151000	1
	21	КВС-1-0151407	Маслоотражатель	КВС-1-0151070	1
	22	КВС-1-0151602А	Ступица	КВС-5-0151090А	1
	23	КВК 0151407	Шайба	КВС-7-0151000	1
	24	КВК 0151611	Гайка	КВС-7-0151000	1
	25	КВС-1-0151801А	Втулка	КВС-7-0151000	1
	26	КВС-2-0151803А	Втулка	КВС-7-0151000	1
	27	КЗР-0103808	Шайба	КВС-5-0151090А	12
	28	КИС 0108424А	Шайба	КВС-7-0151000	1
	29	Н.036.28.004	Шайба	КВС-7-0151000	1
	30		Болт М10-6ех30 – 7796	КВС-7-0151000	14
	31		Болт М12-6ех40 – 7796	КВС-7-0151000	20

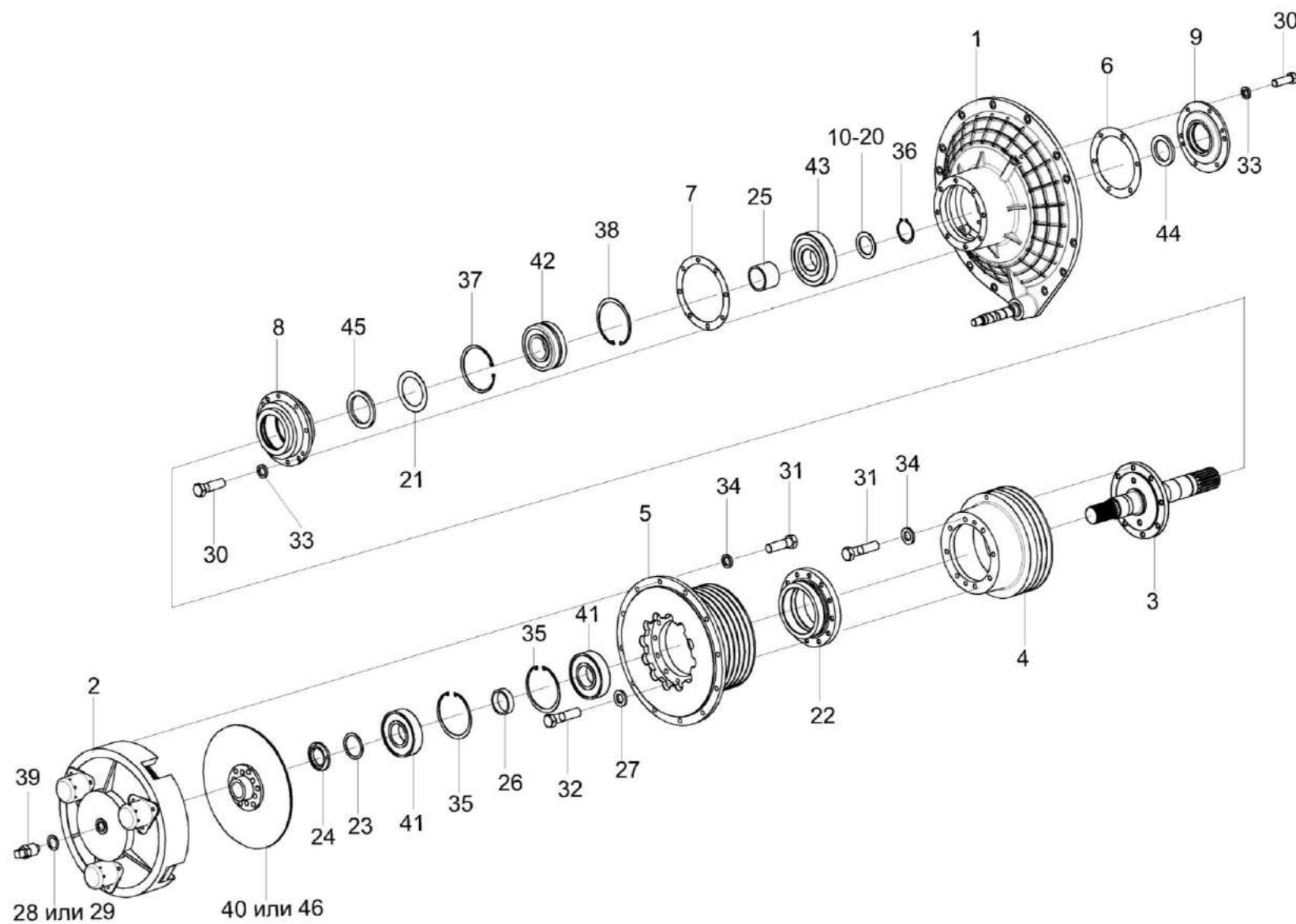
№ рис	№ поз	Обозначение	Наименование	Куда входит	
				Обозначение	Кол. на 1 сб. ед.
73	32		Болт М12-6х55 – 7796	КВС-5-0151090А	12
	33		Шайба 10Т 65Г – 6402	КВС-7-0151000	14
	34		Шайба 12Т 65Г – 6402	КВС-7-0151000	20
	35		Кольцо В130 – 13941	КВС-7-0151000	2
	36		Кольцо В60 – 13942	КВС-7-0151000	1
	37		Кольцо В115 – 13943	КВС-1-0151070	1
	38		Кольцо В130 – 13943	КВС-1-0151070	1
	39		Устройство для подвода масла 040-03093	КВС-7-0151000	1
	40		Диск сцепления 0000774740	КВС-7-0151000	1
	41		Подшипник 6312-2RS1	КВС-7-0151000	2
	42		Подшипник 22312Е	КВС-1-0151070	1
	43		Подшипник 6412	КВС-7-0151000	1
	44		Манжета BAUMX7 60-85-8	КВС-1-0151080	1
	45		Манжета CR 80x105x10 HMSA10 V	КВС-1-0151070	1
	46		Диск ведомый 350Z361864501001	КВС-7-0151000	1



Рисунок 74 – Механизм нажимной КВК 0151040

№ рис	№ поз	Обозначение	Наименование	Куда входит	
				Обозначение	Кол. на 1 сб. ед.
МЕХАНИЗМ НАЖИМНОЙ КВК 0151040 (рисунок 74)					
74	1-12	КВК 0151040	Механизм нажимной	КВС-7-0151000	1
	1	КВК 0151050	Диск нажимной	КВК 0151040	1
	2	КВК 0151107А	Крышка	КВК 0151040	1
	3	КВС-1-0151002А	Колпак	КВК 0151040	3
	4	КВС-1-0151402	Крышка	КВК 0151040	1
	5	КВС-1-0151403	Шайба	КВК 0151040	6
	6	КВС-1-0151601	Поршень	КВК 0151040	1
	7	КВС-1-0151603	Пружина	КВК 0151040	3
	8	КВС-1-0151606	Тарелка	КВК 0151040	3
	9		Болт М6-6ex16 – 7798	КВК 0151040	3
	10		Болт М6-6ex14 – 7798	КВК 0151040	9
	11		Болт М12-6ex40 – 7796	КВК 0151040	3
	12		Шайба 6Т 65Г – 6402	КВК 0151040	3

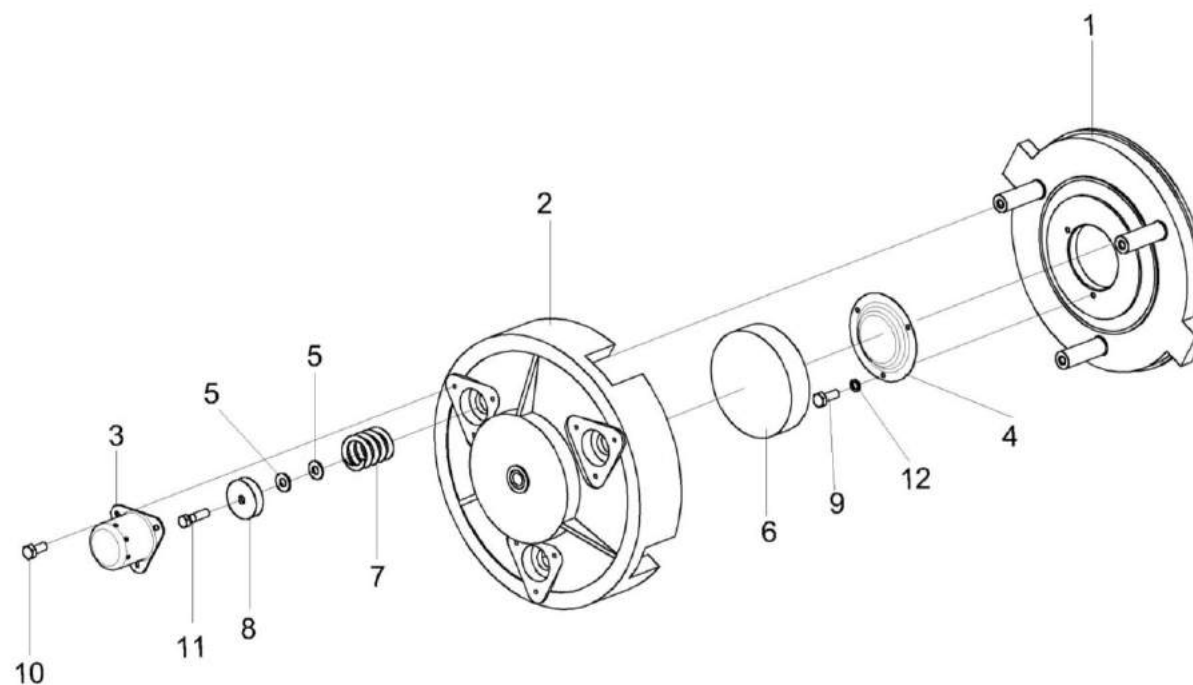

Рисунок 75 – Корпус КВС-1-0151010

№ рис	№ поз	Обозначение	Наименование	Куда входит	
				Обозначение	Кол. на 1 сб. ед.
КОРПУС КВС-1-0151010 (рисунок 75)					
75	1-5	КВС-1-0151010	Корпус	КВС-7-0151000	1
	1	КВС-1-0151105	Крышка картера маховика	КВС-1-0151010	1
	2	КВС-1-0133604	Ось	КВС-1-0151010	1
	3	КСН 0114402-01	Шайба	КВС-1-0151010	1
	4		Гайка М20х1,5-6G – 2526	КВС-1-0151010	2
	5		Шпонка 10х8х28 – 23360	КВС-1-0151010	1

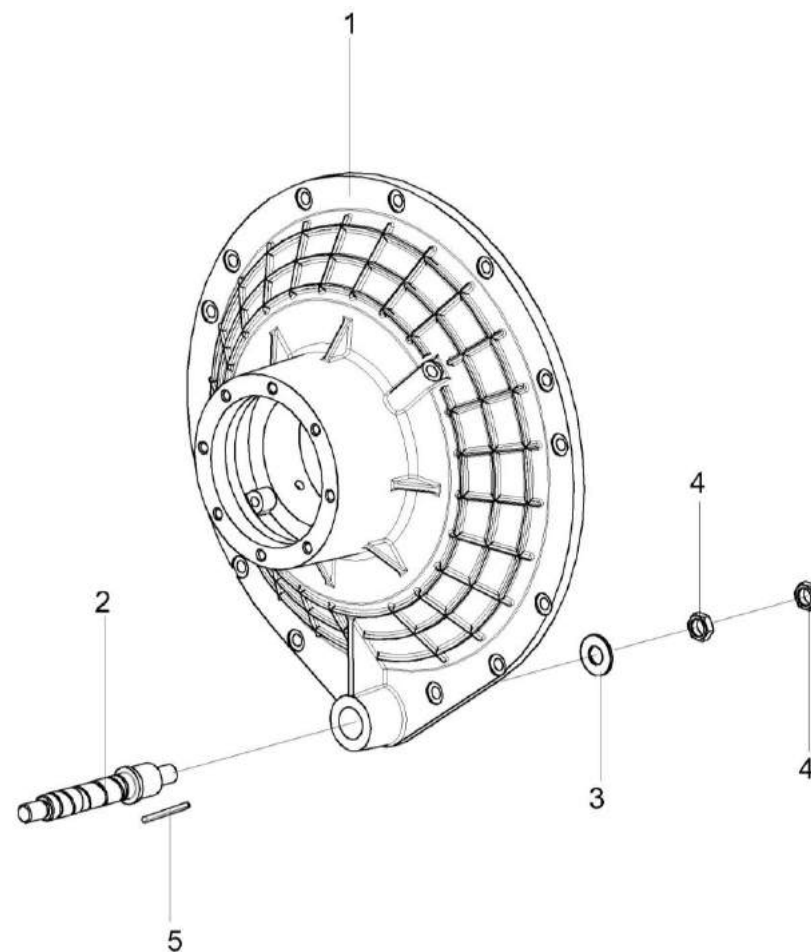

Рисунок 76 – Амортизатор КЗК-10-0106160

№ рис	№ поз	Обозначение	Наименование	Куда входит	
				Обозначение	Кол. на 1 сб. ед.
АМОРТИЗАТОР КЗК-10-0106160 (рисунок 76)					
76	1-5	КЗК-10-0106160	Амортизатор	КВС-7-0150010	4
	1	54-3-68-1	Гнездо с планкой	КЗК-10-0106160	2
	2	КЗК-10-0106421	Пластина	КЗК-10-0106160	1
	3	УЭС 0121401	Скоба	КЗК-10-0106160	1
	4		Подушка верхняя 54-01066	КЗК-10-0106160	2
	5		Подушка 54-01107	КЗК-10-0106160	2



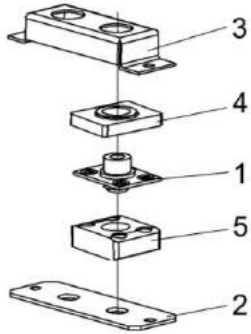

Рисунок 77 – Установка привода вентилятора КВС-7-0150090

№ рис	№ поз	Обозначение	Наименование	Куда входит	
				Обозначение	Кол. на 1 сб. ед.

**УСТАНОВКА ПРИВОДА ВЕНТИЛЯТОРА КВС-7-0150090 (рисунок 77)**

<b>77</b>	1-22	КВС-7-0150090	Установка привода вентилятора	КВС-7-0150000	1
	5,6,12,13	КВС-2-0150120	Механизм натяжения	КВС-7-0150090	1
	1	КВС-1-0150550	Пружина	КВС-2-0150120	1
	2	КВС-7-0150120	Рычаг	КВС-7-0150090	1
	3	КВС-1-0150467	Прокладка	КВС-7-0150090	6
	4	КВС-1-0150467-01	Прокладка	КВС-7-0150090	6
	5	КВС-2-0150605	Зацеп	КВС-2-0150120	1
	6	КВС-2-0150605-01	Зацеп	КВС-2-0150120	1
	7	КВС-5-0150105	Шкив	КВС-7-0150090	1
	8	УЭС-7-0400696	Ось	КВС-7-0150090	1
	9		Болт М8-6ex50 – 7796	КВС-7-0150090	6
	10		Винт В.М10-6ex20 – 1482	КВС-7-0150090	1
	11		Гайка М10-6Н – 2526	КВС-7-0150090	1
	12		Гайка М12-6G – 2526	КВС-2-0150120	1
	13		Гайка М12-LH-6G – 2526	КВС-2-0150120	1
	14		Гайка М14-6G – 5919	КВС-7-0150090	2
	15		Шайба 8Т 65Г – 6402	КВС-7-0150090	6

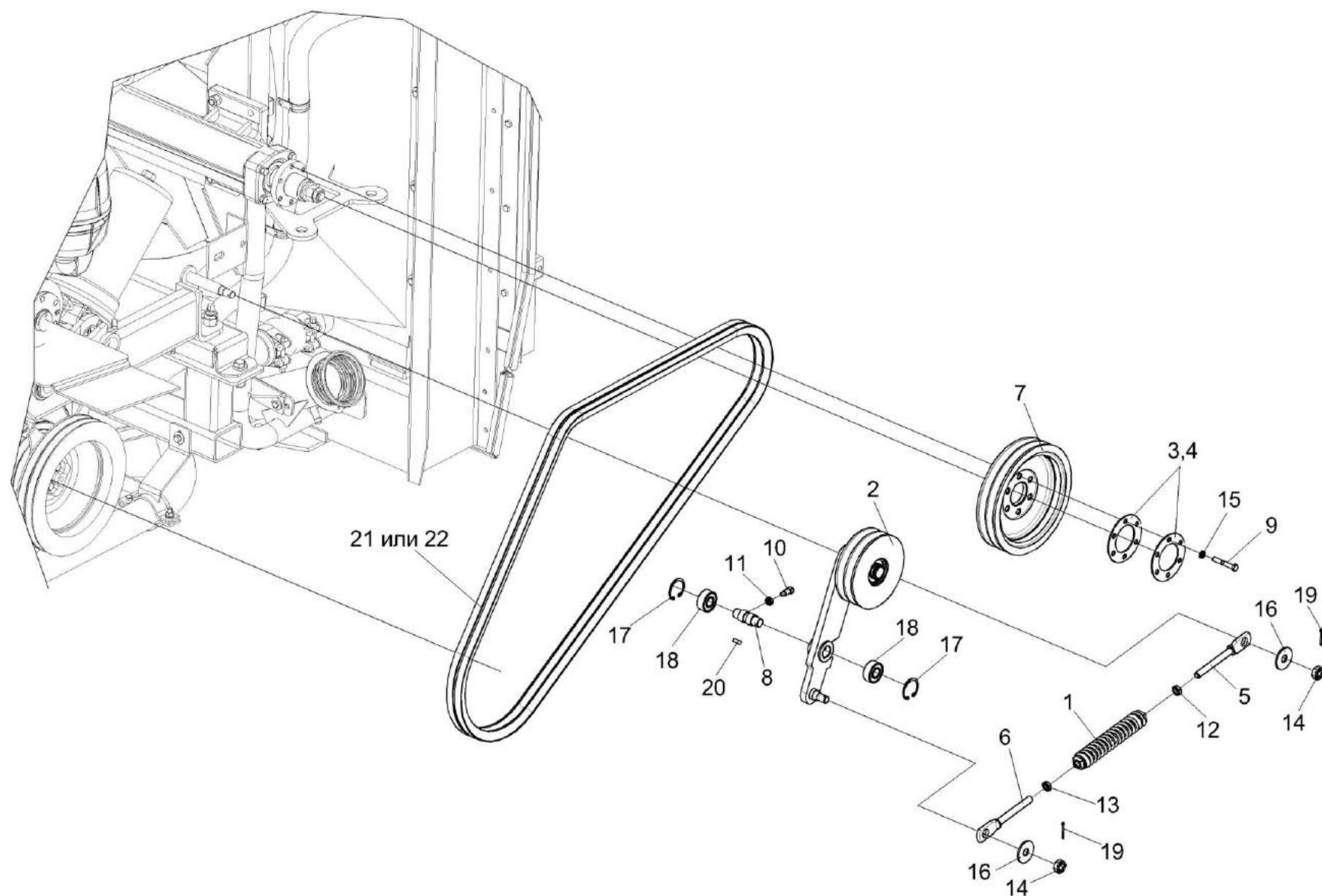
№ рис	№ поз	Обозначение	Наименование	Куда входит	
				Обозначение	Кол. на 1 сб. ед.
77	16		Шайба С 14.01 – 6958	КВС-7-0150090	2
	17		Кольцо В40 – 13943	КВС-7-0150090	2
	18		Подшипник 180503 – 8882	КВС-7-0150090	2
	19		Шплинт 3,2х25 – 397	КВС-7-0150090	2
	20		Шпонка 6х6х18 – 23360	КВС-7-0150090	1
	21		Ремень 2 НВ 2362 La	КВС-7-0150090	1
	22		Ремень 2 НВ ВР 2362 "К" А	КВС-7-0150090	1



Рисунок 78 – Рычаг КВС-7-0150120

№ рис	№ поз	Обозначение	Наименование	Куда входит	
				Обозначение	Кол. на 1 сб. ед.
РЫЧАГ КВС-7-0150120 (рисунок 78)					
78	1-6	КВС-7-0150120	Рычаг	КВС-7-0150090	1
	2,3,5,6	КВС-2-0150190	Ролик натяжной	КВС-7-0150120	1
	1	КВС-7-0150130	Рычаг	КВС-7-0150120	1
	2	КВС-2-0150104	Ролик натяжной	КВС-2-0150190	1
	3	60-131.25.10	Кольцо распорное	КВС-2-0150190	1
	4		Кольцо В25 - 13940	КВС-7-0150120	1
	5		Кольцо В52 – 13941	КВС-2-0150190	1
	6		Подшипник 62205-2RS1 или Подшипник 62205 2RS или Подшипник 62205-2RSR или Подшипник 62205EE	КВС-2-0150190	2

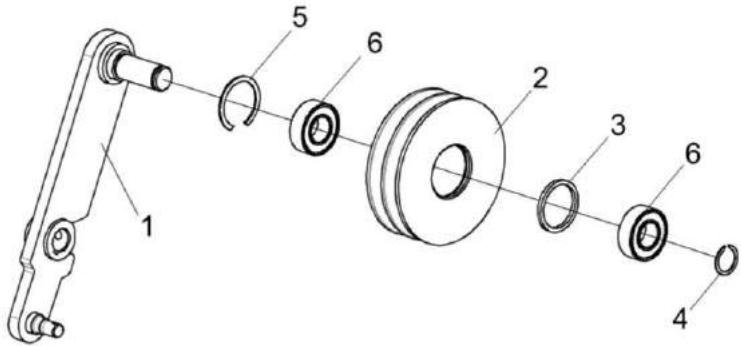

Рисунок 79 – Установка блока радиаторов КВС-7-0152000 (лист 1)

№ рис	№ поз	Обозначение	Наименование	Куда входит	
				Обозначение	Кол. на 1 сб. ед.

**УСТАНОВКА БЛОКА РАДИАТОРОВ КВС-7-0152000 (лист 1) (рисунок 79)**

<b>79</b>	1-27	КВС-7-0152000	Установка блока радиаторов	КВС-7-0150000	1
	1	КВС-7-0152010	Рамка	КВС-7-0152000	1
	2	КВС-1-0135000А-01	Редуктор	КВС-7-0152000	1
	3	КВС-2-0155020	Рамка	КВС-7-0152000	1
	4	КВС-5-0155000	Воздухозаборник	КВС-7-0152000	1
	5	КВС-2-0152001	Виброизолятор	КВС-7-0152000	9
	6	КВС-2-0152007	Уплотнение	КВС-7-0152000	4
	7	КВС-2-0152008	Уплотнение	КВС-7-0152000	1
	8	КВС-2-0152009	Уплотнение	КВС-7-0152000	1
	9	КВС-2-0152402	Пластина	КВС-7-0152000	1
	10	КВС-2-0152403	Прижим	КВС-7-0152000	8
	11	КВС-2-0152404	Планка	КВС-7-0152000	1
	12	КВС-2-0152405	Планка	КВС-7-0152000	1
	13	КВС-2-0152433	Диффузор	КВС-7-0152000	1
	14	КВС-2-0152602	Шпилька	КВС-7-0152000	2
	15	КВС-5-0155427	Жесткость	КВС-7-0152000	1
	16	КИС 0128606А	Ось	КВС-7-0152000	2

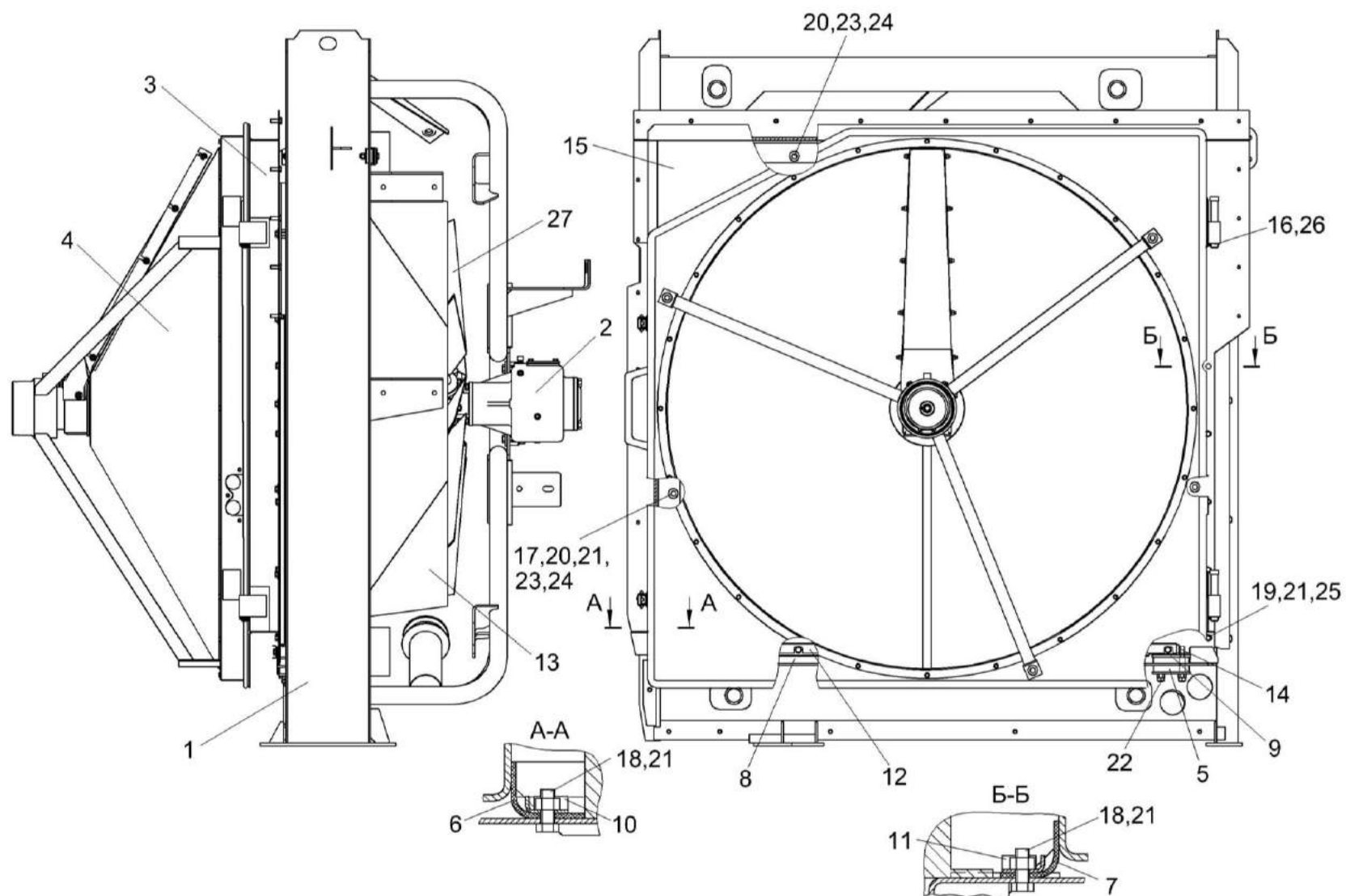
№ рис	№ поз	Обозначение	Наименование	Куда входит	
				Обозначение	Кол. на 1 сб. ед.
79	17	УЭС-7-0400405	Шайба	KBC-7-0152000	20
	18		Болт М8-6ex16 – 7796	KBC-7-0152000	6
	19		Болт М8-6ex20 – 7796	KBC-7-0152000	4
	20		Болт М8-6ex25 – 7796	KBC-7-0152000	34
	21		Гайка М8-6G – 5915	KBC-7-0152000	52
	22		Гайка М10-6G – 5915	KBC-7-0152000	16
	23		Шайба 8Т 65Г – 6402	KBC-7-0152000	33
	24		Шайба С 8.01 – 6958	KBC-7-0152000	30
	25		Шайба С.8.01 – 11371	KBC-7-0152000	10
	26		Шплинт 3,2х25 – 397	KBC-7-0152000	2
	27		Вентилятор 900/9-9/P5ZL/32,5/PAG/45	KBC-7-0152000	1



Рисунок 80 – Установка блока радиаторов КВС-7-0152000 (лист 2)



№ рис	№ поз	Обозначение	Наименование	Куда входит	
				Обозначение	Кол. на 1 сб. ед.

**УСТАНОВКА БЛОКА РАДИАТОРОВ КВС-7-0152000 (лист 2) (рисунок 80)**

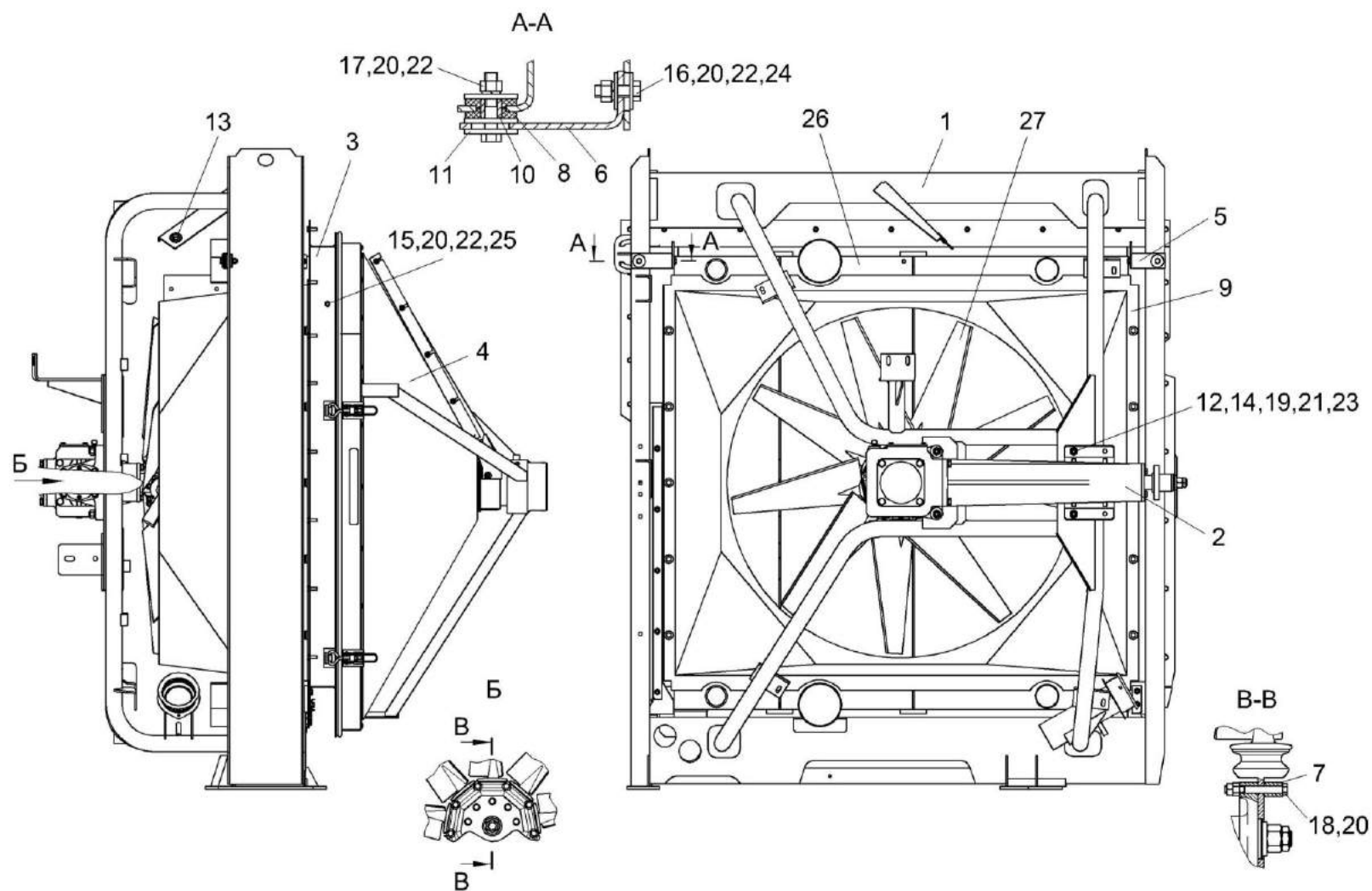
<b>80</b>	1-27	КВС-7-0152000	Установка блока радиаторов	КВС-7-0150000	1
	1	КВС-7-0152010	Рамка	КВС-7-0152000	1
	2	КВС-1-0135000А-01	Редуктор	КВС-7-0152000	1
	3	КВС-2-0155020	Рамка	КВС-7-0152000	1
	4	КВС-5-0155000	Воздухозаборник	КВС-7-0152000	1
	5	КВС-1-0152434	Кронштейн	КВС-7-0152000	6
	6	КВС-1-0152434-01	Кронштейн	КВС-7-0152000	1
	7	КВС-1-0152607	Втулка	КВС-7-0152000	1
	8	КВС-2-0152002	Виброизолятор	КВС-7-0152000	8
	9	КВС-2-0152433	Диффузор	КВС-7-0152000	1
	10	КВС-2-0152802	Втулка	КВС-7-0152000	8
	11	АМ 24.12.401	Шайба	КВС-7-0152000	2
	12	КИС 0135501Б	Шайба регулировочная	КВС-7-0152000	10
					наиб. кол.
	13	КИС 0140061-03	Втулка	КВС-7-0152000	1
	14	ПКК 0107457Б	Шайба	КВС-7-0152000	4
	15		Болт М8-6ex20 – 7796	КВС-7-0152000	4
	16		Болт М8-6ex25 – 7796	КВС-7-0152000	34

№ рис	№ поз	Обозначение	Наименование	Куда входит	
				Обозначение	Кол. на 1 сб. ед.
80	17		Болт М8-6ex40 – 7796	KBC-7-0152000	2
	18		Болт М8-6ex65 – 7796	KBC-7-0152000	9
	19		Болт М12-6ex50 – 7796	KBC-7-0152000	4
	20		Гайка М8-6G – 5915	KBC-7-0152000	52
	21		Гайка М12-6G – 5915	KBC-7-0152000	4
	22		Шайба 8Т 65Г – 6402	KBC-7-0152000	33
	23		Шайба 12Т 65Г – 6402	KBC-7-0152000	4
	24		Шайба С 8.01 – 6958	KBC-7-0152000	30
	25		Шайба С.8.01 – 11371	KBC-7-0152000	8
	26		Радиатор 18027	KBC-7-0152000	1
	27		Вентилятор 900/9-9/P5ZL/32,5/PAG/45	KBC-7-0152000	1



Рисунок 81 – Редуктор КВС-1-0135000А-01

№ рис	№ поз	Обозначение	Наименование	Куда входит	
				Обозначение	Кол. на 1 сб. ед.
РЕДУКТОР КВС-1-0135000А-1 (рисунок 81)					
81	1-34	КВС-1-0135000А-01	Редуктор	КВС-7-0152000	1
	4,25	КВС-1-0135010	Крышка	КВС-1-0135000А-01	1
	14,24,26	ПКК 0135070	Крышка	КВС-1-0135000А-01	1
	1	КВС-1-0135020А-01	Стакан	КВС-1-0135000А-01	1
	2	34-4-1-17А	Сапун	КВС-1-0135000А-01	1
	3	КВС-1-0135111	Корпус	КВС-1-0135000А-01	1
	4	КВС-1-0135113	Крышка	КВС-1-0135010	1
	5	КВС-1-0135502	Прокладка	КВС-1-0135000А-01	12 наиб. кол.
	6	КВС-1-0135502-01	Прокладка	КВС-1-0135000А-01	8 наиб. кол.
	7	КВС-1-0135502-02	Прокладка	КВС-1-0135000А-01	8 наиб. кол.
	8	КВС-1-0135652	Шестерня	КВС-1-0135000А-01	1
	9	КВС-1-0135653	Вал	КВС-1-0135000А-01	1
	10	КВС-1-0135629	Ступица	КВС-1-0135000А-01	1
	11	КВС-1-0135401	Шайба	КВС-1-0135000А-01	1
	12	КЗР 0003002А	Прокладка	КВС-1-0135000А-01	1
13	КЗР 0003401А	Крышка	КВС-1-0135000А-01	1	

№ рис	№ поз	Обозначение	Наименование	Куда входит	
				Обозначение	Кол. на 1 сб. ед.
81	14	ПКК 0135207	Крышка	ПКК 0135070	1
	15	ПКК 0135526А	Прокладка регулировочная	КВС-1-0135000А-01	6 наиб. кол.
	16	ПКК 0135526А-01	Прокладка регулировочная	КВС-1-0135000А-01	8 наиб. кол.
	17	ПКК 0135526А-02	Прокладка регулировочная	КВС-1-0135000А-01	8 наиб. кол.
	18	ПКК 0135809А	Кольцо	КВС-1-0135000А-01	1
	19		Болт М10-6х25 – 7796	КВС-1-0135000А-01	4
	20		Болт М12-6х30 – 7796	КВС-1-0135000А-01	8
	21		Гайка М18х1,5 – 2526	КВС-1-0135000А-01	1
	22		Гайка М6х5 – 5915	КВС-1-0135000А-01	4
	23		Гайка М18х1,5 – 5915	КВС-1-0135000А-01	1
	24		Кольцо 075-080-25-2-3 – 18829/9833	ПКК 0135070	1
	25		Кольцо 094-100-36-2-2 – 18829/9833	КВС-1-0135010	1
	26		Манжета 2.2-40х60-1 – 8752	ПКК 0135070	1
	27		Подшипник 7208 ВЕСВJ или Подшипник 7208 ВЕСВМ или Подшипник 7208-В-JP	КВС-1-0135000А-01	1

№ рис	№ поз	Обозначение	Наименование	Куда входит	
				Обозначение	Кол. на 1 сб. ед.
81	28		Подшипник 7211 ВЕСВМ или Подшипник 7211-В-JP или Подшипник 7211 ВЕСВJ	КВС-1-0135000А-01	1
	29		Пробка 2-КГ 1/4"	КВС-1-0135000А-01	3
	30		Шайба 6Т 65Г – 6402	КВС-1-0135000А-01	4
	31		Шайба 10Т 65Г – 6402	КВС-1-0135000А-01	4
	32		Шайба 12Т 65Г – 6402	КВС-1-0135000А-01	8
	33		Шпилька 2М6-6ex25 – 22032	КВС-1-0135000А-01	4
	34		Шпонка 2-8x7x45 – 23360	КВС-1-0135000А-01	1

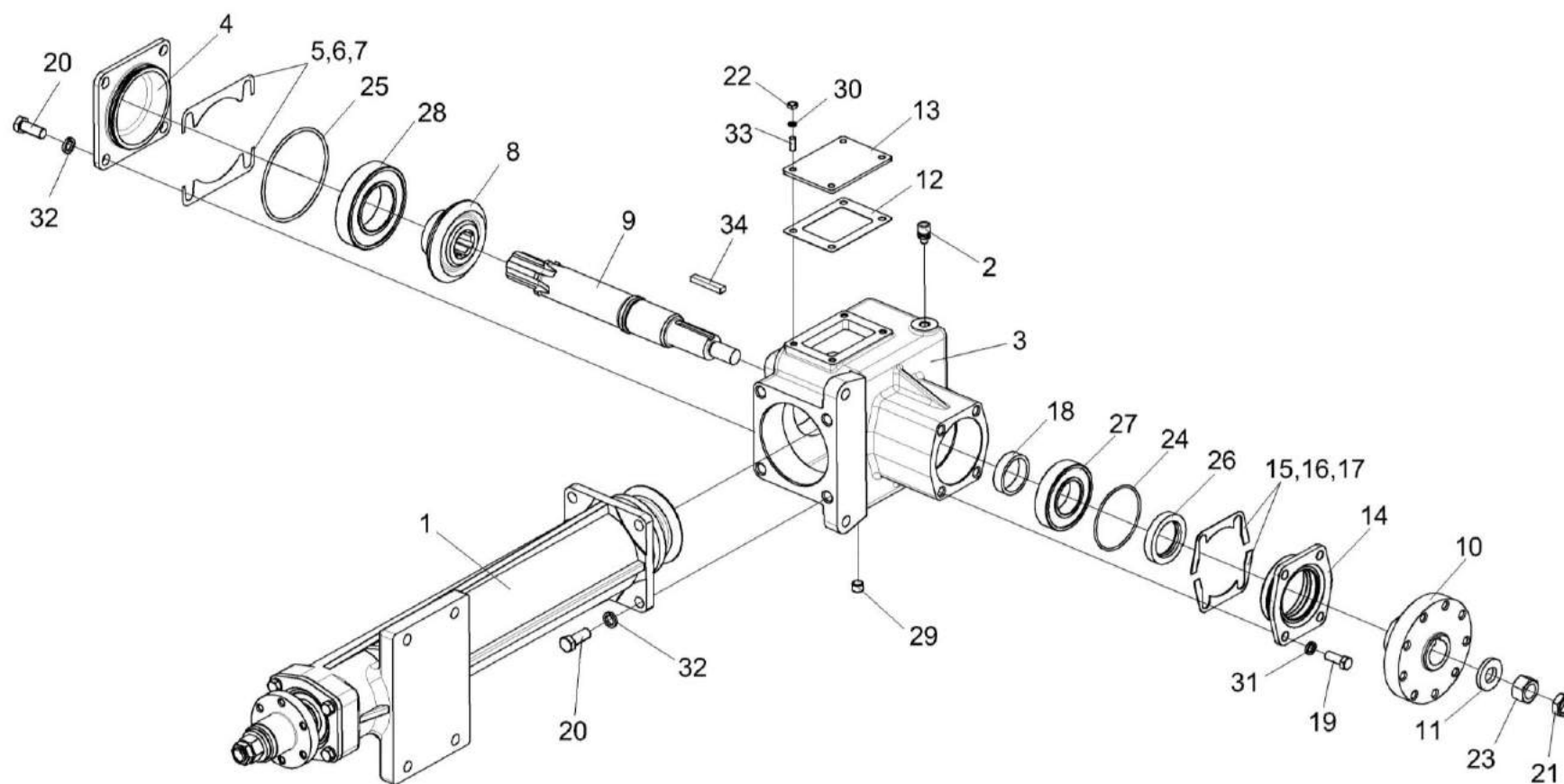

Рисунок 82 – Стакан КВС-1-0135020А-01

№ рис	№ поз	Обозначение	Наименование	Куда входит	
				Обозначение	Кол. на 1 сб. ед.
СТАКАН КВС-1-0135020А-01 (рисунок 82)					
82	1-25	КВС-1-0135020А-01	Стакан	КВС-1-0135000А-01	1
	11,18,25	ПКК 0135070	Крышка	КВС-1-0135020А	1
	1	КВС-1-0135122	Стакан	КВС-1-0135020А-01	1
	2	КВС-1-0135626	Ступица	КВС-1-0135020А-01	1
	3	КВС-1-0135401	Шайба	КВС-1-0135020А-01	1
	4	КВС-2-0135625	Гайка	КВС-1-0135020А-01	1
	5	КИС 0104408	Кольцо	КВС-1-0135020А-01	1
	6	КСН 0114612	Втулка	КВС-1-0135020А-01	1
	7	ППК 0107502	Прокладка	КВС-1-0135020А-01	2
	8	ППК 0107502-01	Прокладка	КВС-1-0135020А-01	2
	9	КВС-1-0135651	Шестерня	КВС-1-0135020А-01	1
	10	КВС-1-0135654	Вал	КВС-1-0135020А-01	1
	11	ПКК 0135207	Крышка	ПКК 0135070	1
	12	ПКК 0135809А	Кольцо	КВС-1-0135020А-01	1
13		Болт М10-6ех25 – 7796	КВС-1-0135020А-01	4	
14		Гайка М18х1,5-6G – 2526	КВС-1-0135020А-01	1	



№ рис	№ поз	Обозначение	Наименование	Куда входит	
				Обозначение	Кол. на 1 сб. ед.
82	15		Гайка M18x1,5-6G – 5915	KBC-1-0135020A-01	1
	16		Кольцо B80 – 13941	KBC-1-0135020A-01	2
	17		Кольцо B80 – 13943	KBC-1-0135020A-01	2
	18		Кольцо 075-080-25-2-3 – 18829/9833	ПКК 0135070	1
	19		Кольцо 094-100-36-2-2 – 18829/9833	KBC-1-0135020A-01	1
	20		Подшипник 180508 – 8882	KBC-1-0135020A-01	1
	21		Шайба 10Т 65Г – 6402	KBC-1-0135020A-01	4
	22		Шпонка 2-8x7x45 – 23360	KBC-1-0135020A-01	1
	23		Подшипник NUP307ECJ	KBC-1-0135020A-01	1
	24		Подшипник NUP307EW	KBC-1-0135020A-01	1
	25		Манжета 2.2-40x60-1 – 8752	ПКК 0135070	1

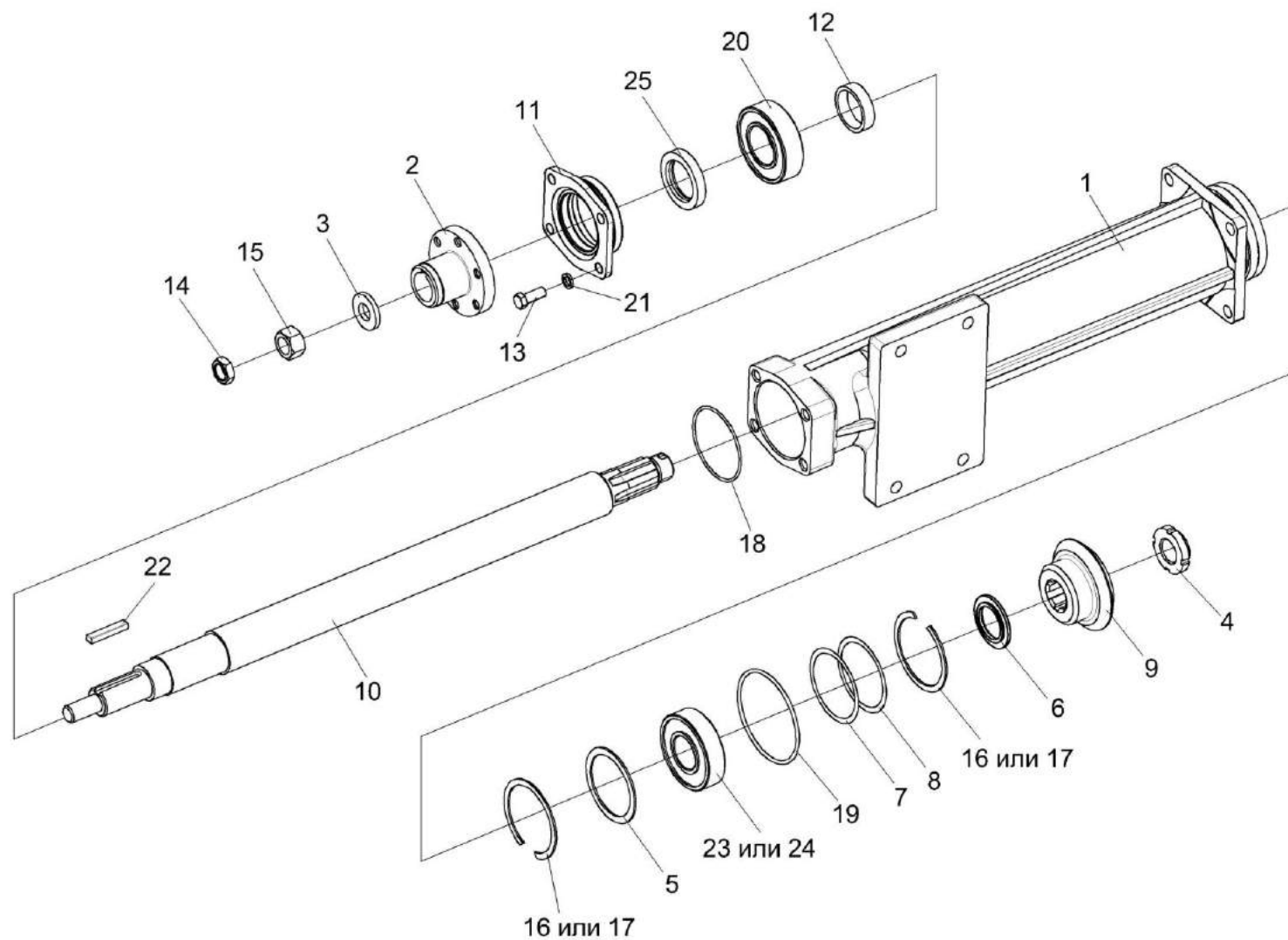

Рисунок 83 – Воздухозаборник КВС-5-0155000 (лист 1)

№ рис	№ поз	Обозначение	Наименование	Куда входит	
				Обозначение	Кол. на 1 сб. ед.

**ВОЗДУХОЗАБОРНИК КВС-5-0155000 (лист 1) (рисунок 83)**

<b>83</b>	1-25	КВС-5-0155000	Воздухозаборник	КВС-7-0152000	1
	1	КВС-5-0155030А	Корпус	КВС-5-0155000	1
	2	КВС-5-0155040	Корпус	КВС-5-0155000	1
	3	КВС-5-0155050	Опора	КВС-5-0155000	1
	4	КВС-5-0155060	Сетка	КВС-5-0155000	1
	5	КВС-5-0155130	Пылесъемник	КВС-5-0155000	1
	6	КВС-1-0155360	Ручка	КВС-5-0155000	1
	7	КВС-5-0155415	Уголок	КВС-5-0155000	4
	8	КВС-5-0155443	Кронштейн	КВС-5-0155000	2
	9	КВС-5-0155429	Щиток	КВС-5-0155000	1
	10	КВС-1-0155001	Корпус	КВС-5-0155000	1
	11		Болт М8-6ex20 – 7796	КВС-5-0155000	2
	12		Болт М8-6ex25 – 7796	КВС-5-0155000	11
	13		Болт М8-6ex20 – 7796	КВС-5-0155000	6
	14		Болт М6-6ex16 – 7798	КВС-5-0155000	27
	15		Винт В.М5-6ex20 – 17473	КВС-5-0155000	1
	16		Гайка М6-6G – 5915	КВС-5-0155000	33

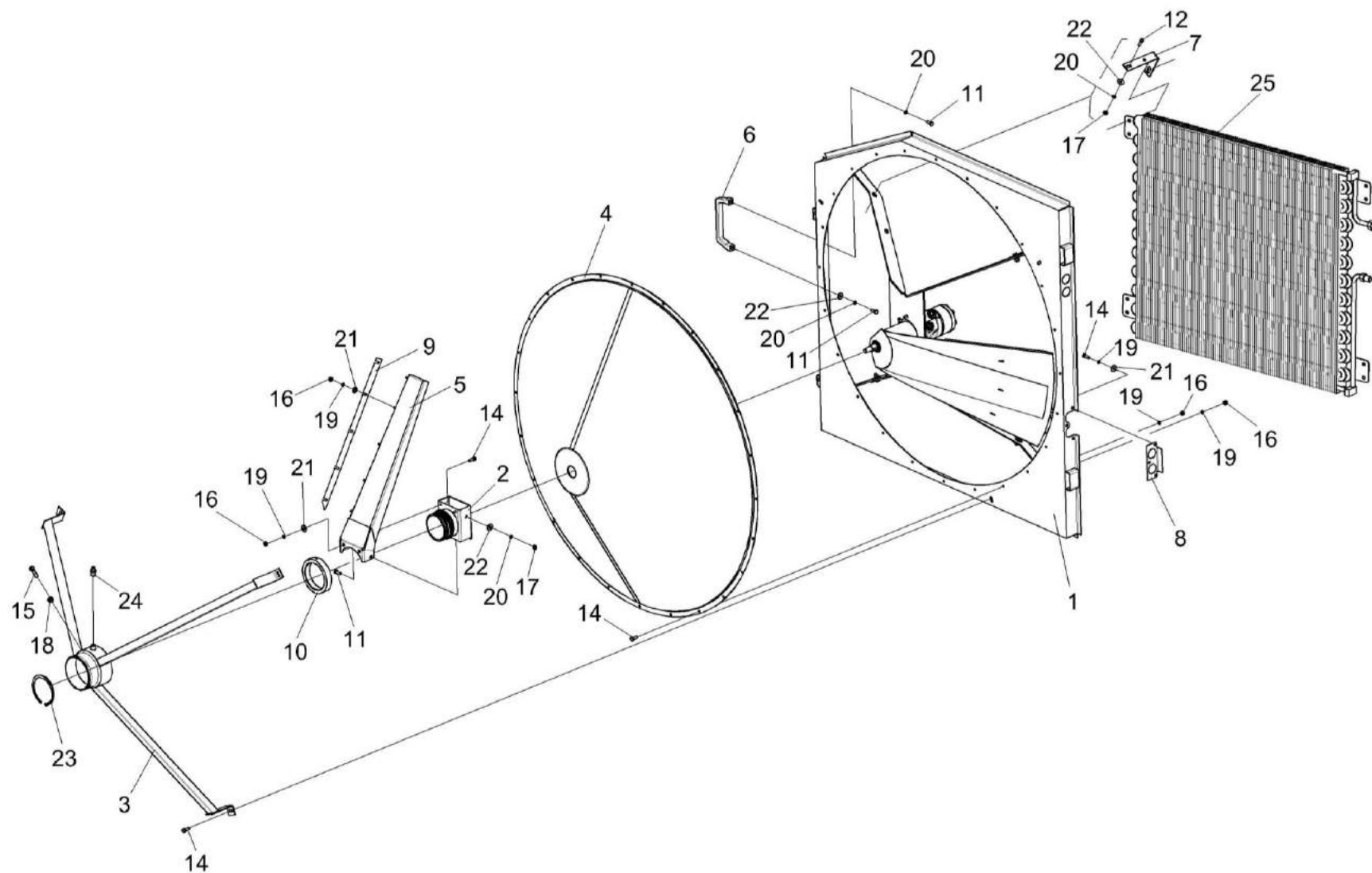
№ рис	№ поз	Обозначение	Наименование	Куда входит	
				Обозначение	Кол. на 1 сб. ед.
83	17		Гайка М8-6G – 5915	КВС-5-0155000	19
	18		Гайка М5-6G – 5927	КВС-5-0155000	1
	19		Шайба 6Т 65Г – 6402	КВС-5-0155000	32
	20		Шайба 8Т 65Г – 6402	КВС-5-0155000	25
	21		Шайба С 6.01 – 6958	КВС-5-0155000	8
	22		Шайба С 8.01 – 6958	КВС-5-0155000	48
	23		Кольцо В100 – 13942	КВС-5-0155000	1
	24		Масленка 1.2 – 19853	КВС-5-0155000	1
	25		Конденсатор 99-000503-00	КВС-5-0155000	1



Рисунок 84 – Воздухозаборник КВС-5-0155000 (лист 2)

№ рис	№ поз	Обозначение	Наименование	Куда входит	
				Обозначение	Кол. на 1 сб. ед.

**ВОЗДУХОЗАБОРНИК КВС-5-0155000 (лист 2) (рисунок 84)**

84	1-29	КВС-5-0155000	Воздухозаборник	КВС-7-0152000	1
	7,26	КВС-5-0155110	Обойма	КВС-5-0155000	1
	1	КВС-5-0155030А	Корпус	КВС-5-0155000	1
	2	КВС-5-0155100	Корпус	КВС-5-0155000	1
	3	КВС-5-0155120А	Затенитель	КВС-5-0155000	1
	4	КВС-5-0602100	Гидромотор воздухозаборника	КВС-5-0155000	1
	5	КВС-5-0155601	Втулка	КВС-5-0155000	1
	6	КВС-5-0155602А	Вал	КВС-5-0155000	1
	7	КВС-5-0155603	Обойма	КВС-5-0155110	1
	8	КВС-5-0155611	Винт	КВС-5-0155100	1
	9	КВС-5-0155806	Втулка	КВС-5-0155000	1
	10	КВС-1-0115418-02	Шайба	КВС-5-0155000	4 наиб. кол.
	11	КВС-2-0156021-10	Уплотнитель Уплотнитель 2107-6107018М L=(5250±8) мм	КВС-5-0155000	1
12	ПКК 0202449	Прокладка		КВС-5-0155000	8 наиб. кол.
					8 наиб. кол.
13	ПКК 0202449-01	Прокладка		КВС-5-0155000	8 наиб. кол.

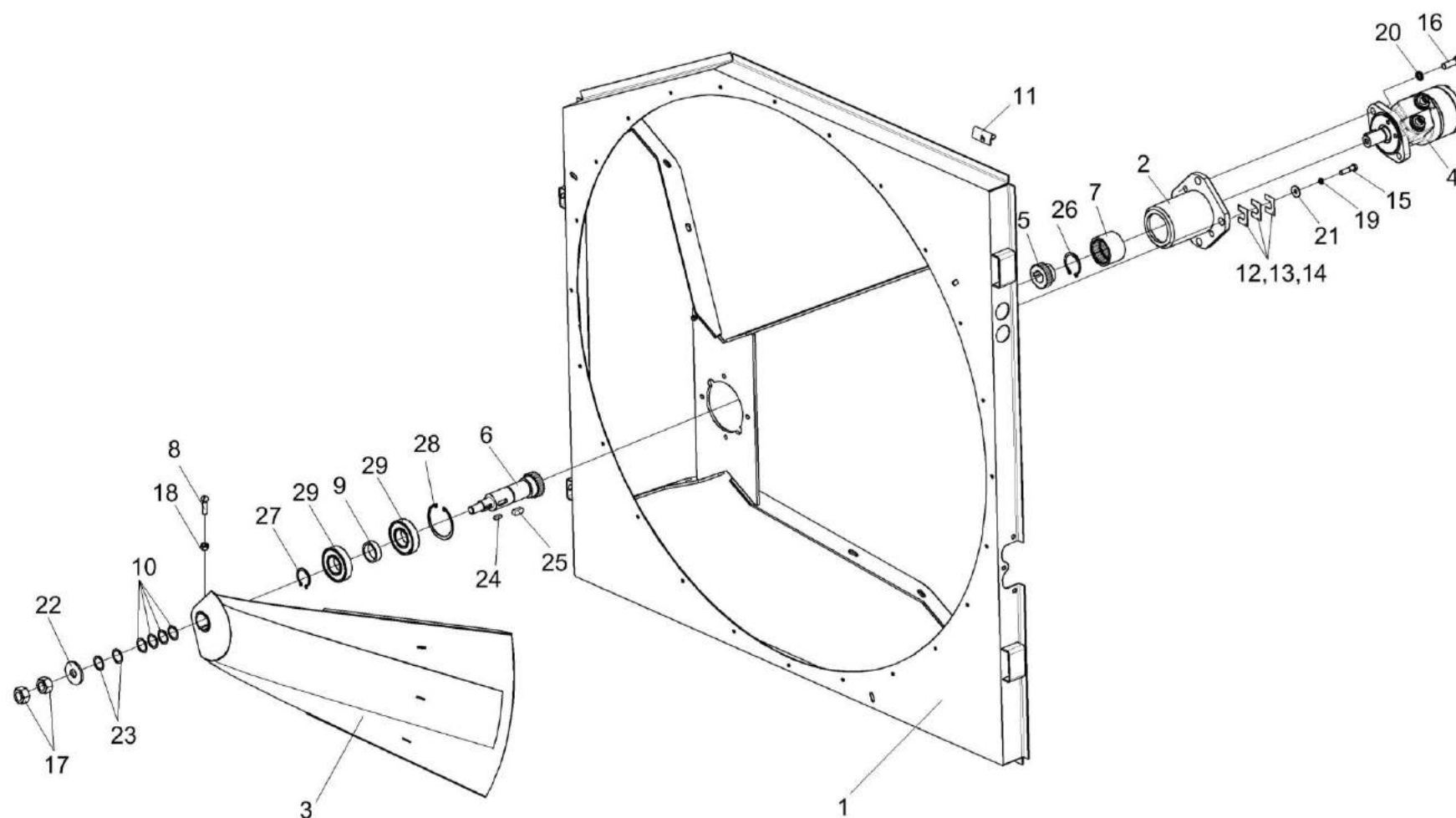
№ рис	№ поз	Обозначение	Наименование	Куда входит	
				Обозначение	Кол. на 1 сб. ед.
84	14	ПКК 0202449-04	Прокладка	КВС-5-0155000	8 наиб. кол.
	15		Болт М8-6ex35 – 7796	КВС-5-0155000	4
	16		Болт М12-6ex35 – 7796	КВС-5-0155000	2
	17		Гайка М16х1,5-6G – 2526	КВС-5-0155000	2
	18		Гайка М10-6G – 2526	КВС-5-0155000	1
	19		Шайба 8Т 65Г – 6402	КВС-5-0155000	25
	20		Шайба 12Т 65Г – 6402	КВС-5-0155000	2
	21		Шайба С 8.01 – 6958	КВС-5-0155000	48
	22		Шайба С.16.01 – 11371	КВС-5-0155000	1
	23		Шайба С.22.01 – 11371	КВС-5-0155000	6
	24		Шпонка 6х6х18 – 23360	КВС-5-0155000	1
	25		Шпонка 10х8х25 – 23360	КВС-5-0155000	1
	26		Кольцо В48 – 13941	КВС-5-0155110	1
	27		Кольцо В35 – 13942	КВС-5-0155000	1
	28		Кольцо В72 – 13943	КВС-5-0155000	1
	29		Подшипник 180207 – 8882	КВС-5-0155000	2



Рисунок 85 – Гидромотор воздухозаборника КВС-5-0602100

№ рис	№ поз	Обозначение	Наименование	Куда входит	
				Обозначение	Кол. на 1 сб. ед.
ГИДРОМОТОР ВОЗДУХОЗАБОРНИКА КВС-5-0602100 (рисунок 85)					
85	1-3	КВС-5-0602100	Гидромотор воздухозаборника	КВС-5-0155000	1
	1	ГШТ 6012600	Штуцер	КВС-5-0602100	2
	2		Прокладка G1/2 M1 – 23358	КВС-5-0602100	2
	3		Гидромотор MP 400 C P	КВС-5-0602100	1



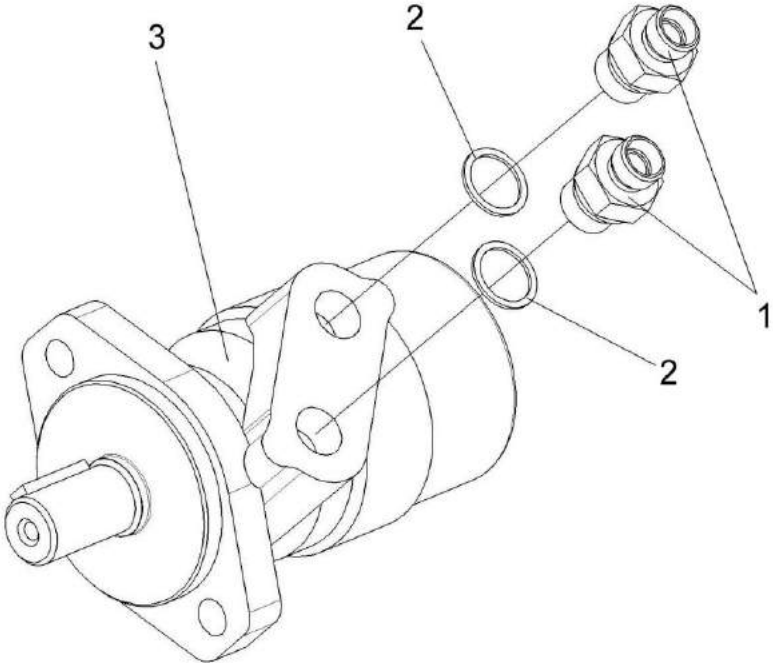

Рисунок 86 – Установка бачка расширительного КВС-7-0154000

№ рис	№ поз	Обозначение	Наименование	Куда входит	
				Обозначение	Кол. на 1 сб. ед.
УСТАНОВКА БАЧКА РАСШИРИТЕЛЬНОГО КВС-7-0154000 (рисунок 86)					
86	1-17	КВС-7-0154000	Установка бачка расширительного	КВС-7-0150000	1
	1,15	КВС-2-0154000Б	Бачок расширительный	КВС-7-0154000	1
	1	КВС-2-0154030	Бачок расширительный	КВС-2-0154000Б	1
	2	КВС-5-0154300	Хомут	КВС-7-0154000	1
	3	КЗР 0700800-07	Хомут	КВС-7-0154000	4
	4	КВС-2-0154002	Рукав Рукав 10х17,5-1 – 10362 L=(1900±10) мм	КВС-7-0154000	1
	5	КВС-2-0154004	Рукав Рукав 22х32-1,47 – 10362 L=(3560±10) мм	КВС-7-0154000	1
	6	КВС-5-0154011	Рукав Рукав 28х38-1,47 – 10362 L=(3300±20) мм	КВС-7-0154000	1
	7	КГС 0120032-01	Втулка	КВС-7-0154000	1
	8		Болт М8-6ех20 – 7796	КВС-7-0154000	2
	9		Болт М8-6ех25 – 7796	КВС-7-0154000	4
	10		Гайка М8-6G – 5915	КВС-7-0154000	6
	11		Шайба 8Т 65Г – 6402	КВС-7-0154000	6
	12		Шайба С 8.01 – 6958	КВС-7-0154000	4

№ рис	№ поз	Обозначение	Наименование	Куда входит	
				Обозначение	Кол. на 1 сб. ед.
86	13		Шайба С.8.05 – 11371	КВС-7-0154000	2
	14		Втулка 529И-3724065	КВС-7-0154000	1
	15		Пробка А21.01.270-2	КВС-2-0154000Б	1
	16		Хомут червячный TORRO 16-27/9 С7W2	КВС-7-0154000	2
	17		Хомут червячный TORRO 25-40/9 С7W2	КВС-7-0154000	4

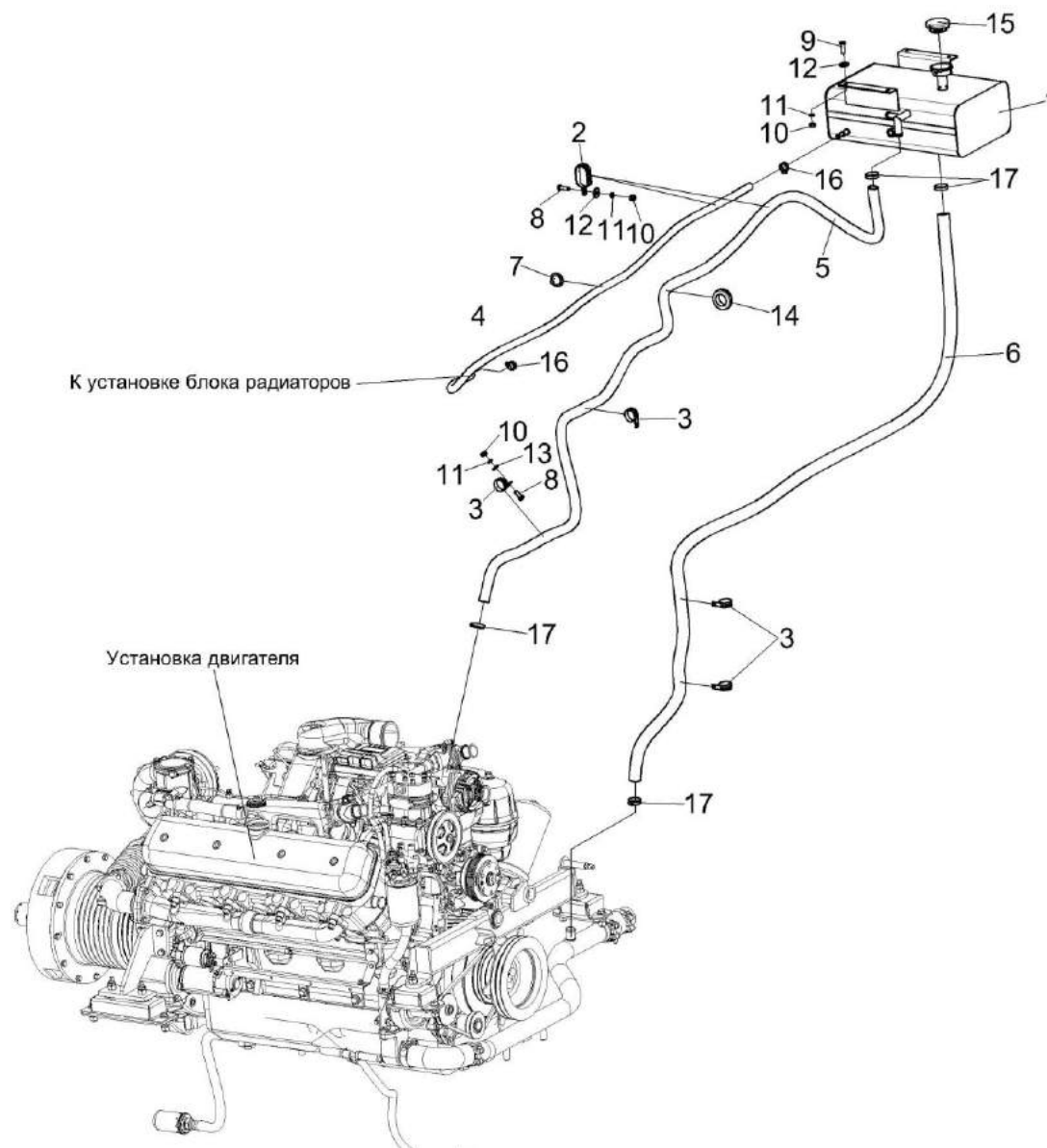

Рисунок 87 – Установка щитков КВС-7-0156000

№ рис	№ поз	Обозначение	Наименование	Куда входит	
				Обозначение	Кол. на 1 сб. ед.
УСТАНОВКА ЩИТОВ КВС-7-0156000 (рисунок 87)					
87	1-24	КВС-7-0156000	Установка щитов	КВС-7-0150000	1
	1,5,17,24	КВС-7-0156010	Щит верхний	КВС-7-0156000	1
	2,8,9	КВС-7-0156020	Щит левый	КВС-7-0156000	1
	10,13	КВС-2-0156110А	Щит левый	КВС-7-0156000	1
	4,9,12	КВС-2-0156130Б	Щит правый	КВС-7-0156000	1
	11,14	КВС-2-0156140Б	Щит правый	КВС-7-0156000	1
	4,8,15	КВС-2-0156160А	Щит нижний	КВС-7-0156000	1
	1	КВС-7-0156401	Щит верхний	КВС-7-0156010	1
	2	КВС-7-0156402	Щит левый	КВС-7-0156020	1
	3	КВС-1-0156001А	Прокладка	КВС-7-0156000	1
	4	КВС-1-0156011	Уплотнитель	КВС-2-0156130Б	1
			Профиль 2107-6107018 L=(240±2,5) мм	КВС-2-0156160А	1
	5	КВС-1-0156011-04	Уплотнитель	КВС-7-0156010	1
			Уплотнитель 2107-6107018М		
			L=(1400±6) мм		
	6	КВС-1-0156402	Кронштейн	КВС-7-0156000	3
	7	КВС-1-0156404	Шайба	КВС-7-0156000	17
8	КВС-2-0156021-01	Уплотнитель	КВС-7-0156020	1	
		Уплотнитель 2107-6107018М	КВС-2-0156160А	1	
		L=(180±2,5) мм			

№ рис	№ поз	Обозначение	Наименование	Куда входит	
				Обозначение	Кол. на 1 сб. ед.
87	9	KBC-2-0156021-02	Уплотнитель Уплотнитель 2107-6107018М L=(390±2,5) мм	KBC-7-0156020 KBC-2-0156130Б	1 1
	10	KBC-2-0156021-03	Уплотнитель Уплотнитель 2107-6107018М L=(510±4) мм	KBC-2-0156110А	1
	11	KBC-2-0156021-04	Уплотнитель Уплотнитель 2107-6107018М L=(910±3) мм	KBC-2-0156140Б	1
	12	KBC-2-0156423В	Щит правый	KBC-2-0156130Б	1
	13	KBC-2-0156424А	Щит левый	KBC-2-0156110А	1
	14	KBC-2-0156425Б	Щит правый	KBC-2-0156140Б	1
	15	KBC-2-0156427А	Щит нижний	KBC-2-0156160А	1
	16	KBC-5-0156404	Прижим	KBC-7-0156000	1
	17	КГС 0120032-01	Втулка	KBC-7-0156010	1
	18		Болт М8-6ex16 – 7796	KBC-7-0156000	3
	19		Болт М8-6ex20 – 7796	KBC-7-0156000	13
	20		Болт М8-6ex25 – 7796	KBC-7-0156000	8
	21		Гайка М8-6G – 5915	KBC-7-0156000	26
	22		Шайба 8Т 65Г – 6402	KBC-7-0156000	36
	23		Шайба С 8.01 – 6958	KBC-7-0156000	33
	24		Втулка 529И-3724065	KBC-7-0156010	1

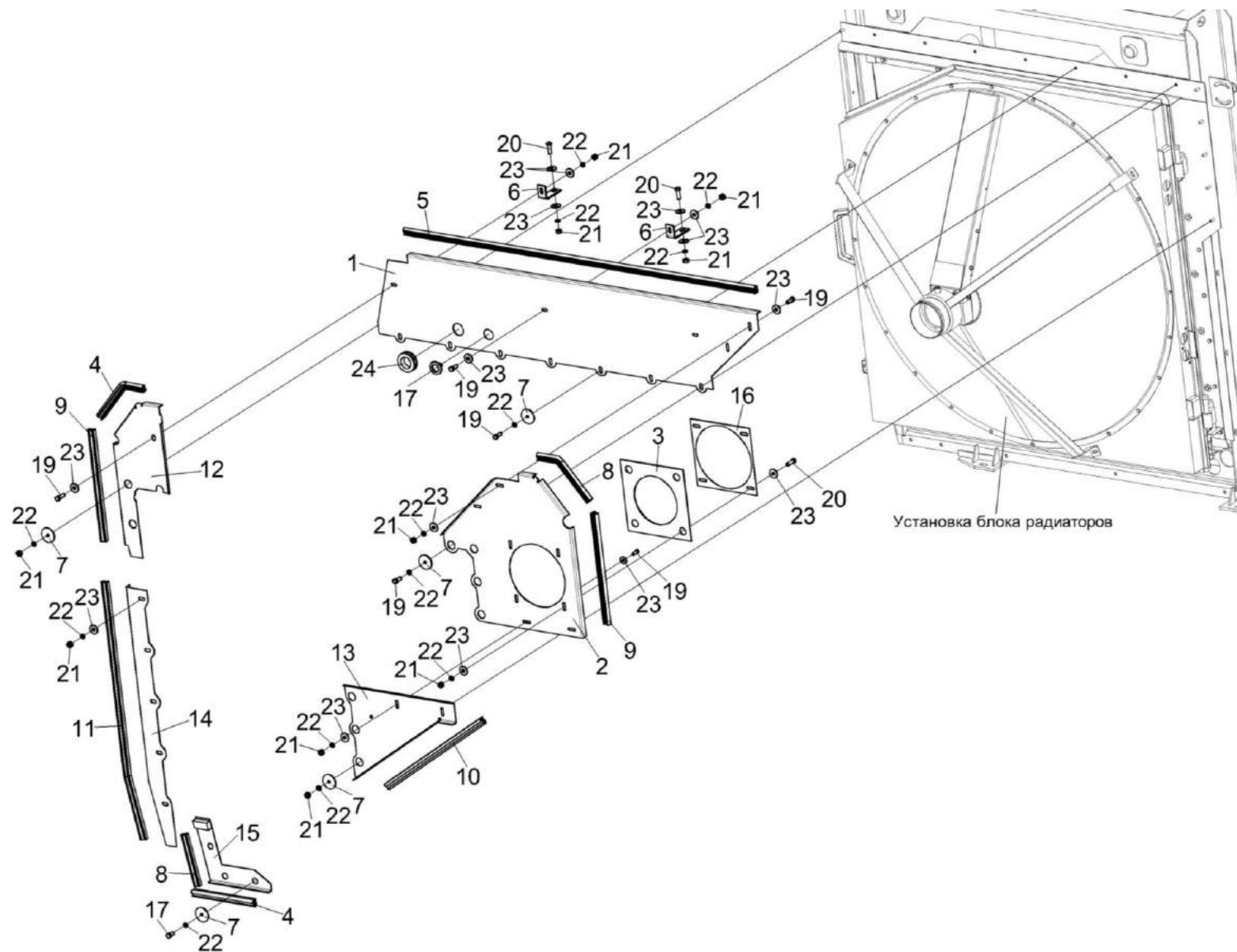

Рисунок 88 – Установка глушителя КВС-7-0157000

№ рис	№ поз	Обозначение	Наименование	Куда входит	
				Обозначение	Кол. на 1 сб. ед.
УСТАНОВКА ГЛУШИТЕЛЯ КВС-7-0157000 (рисунок 88)					
88	1-24	КВС-7-0157000	Установка глушителя	КВС-7-0150000	1
	1	КВС-7-0157010	Патрубок	КВС-7-0157000	1
	2	КВС-7-0157020	Патрубок	КВС-7-0157000	1
	3	КВС-7-0157030	Хомут	КВС-7-0157000	2
	4	КВС-1-0157030	Труба выхлопная	КВС-7-0157000	1
	5	КВС-5-0157000	Глушитель	КВС-7-0157000	1
	6	КВС-5-0157140	Переходник	КВС-7-0157000	1
	7	КЗК-8А-2-0106350	Хомут	КВС-7-0157000	1
	8	КЗК-8А-2-0106350-01	Хомут	КВС-7-0157000	2
	9	КВС-7-0157403	Щиток	КВС-7-0157000	1
	10	КВС-1-0150003	Прокладка	КВС-7-0157000	1
	11	КЗК-12-3-0106017	Прокладка	КВС-7-0157000	2
	12	УЭС-7-0400417	Шайба	КВС-7-0157000	8
	13		Болт М8-6ex20 – 7796	КВС-7-0157000	4
	14		Болт М10-6ex25 – 7796	КВС-7-0157000	4
	15		Болт М10-6ex50 – 7796	КВС-7-0157000	2
16		Болт М12-6ex30 – 7796	КВС-7-0157000	8	



№ рис	№ поз	Обозначение	Наименование	Куда входит	
				Обозначение	Кол. на 1 сб. ед.
88	17		Гайка М10-6G – 5915	KBC-7-0157000	12
	18		Гайка М12-6G – 5915	KBC-7-0157000	8
	19		Шайба 8Т 65Г – 6402	KBC-7-0157000	4
	20		Шайба 10Т 65Г – 6402	KBC-7-0157000	12
	21		Шайба 12Т 65Г – 6402	KBC-7-0157000	8
	22		Шайба С 8.01 – 6958	KBC-7-0157000	4
	23		Шайба С 10.01 – 6958	KBC-7-0157000	4
	24		Стальная выпускная труба S-76198-01-00	KBC-7-0157000	1

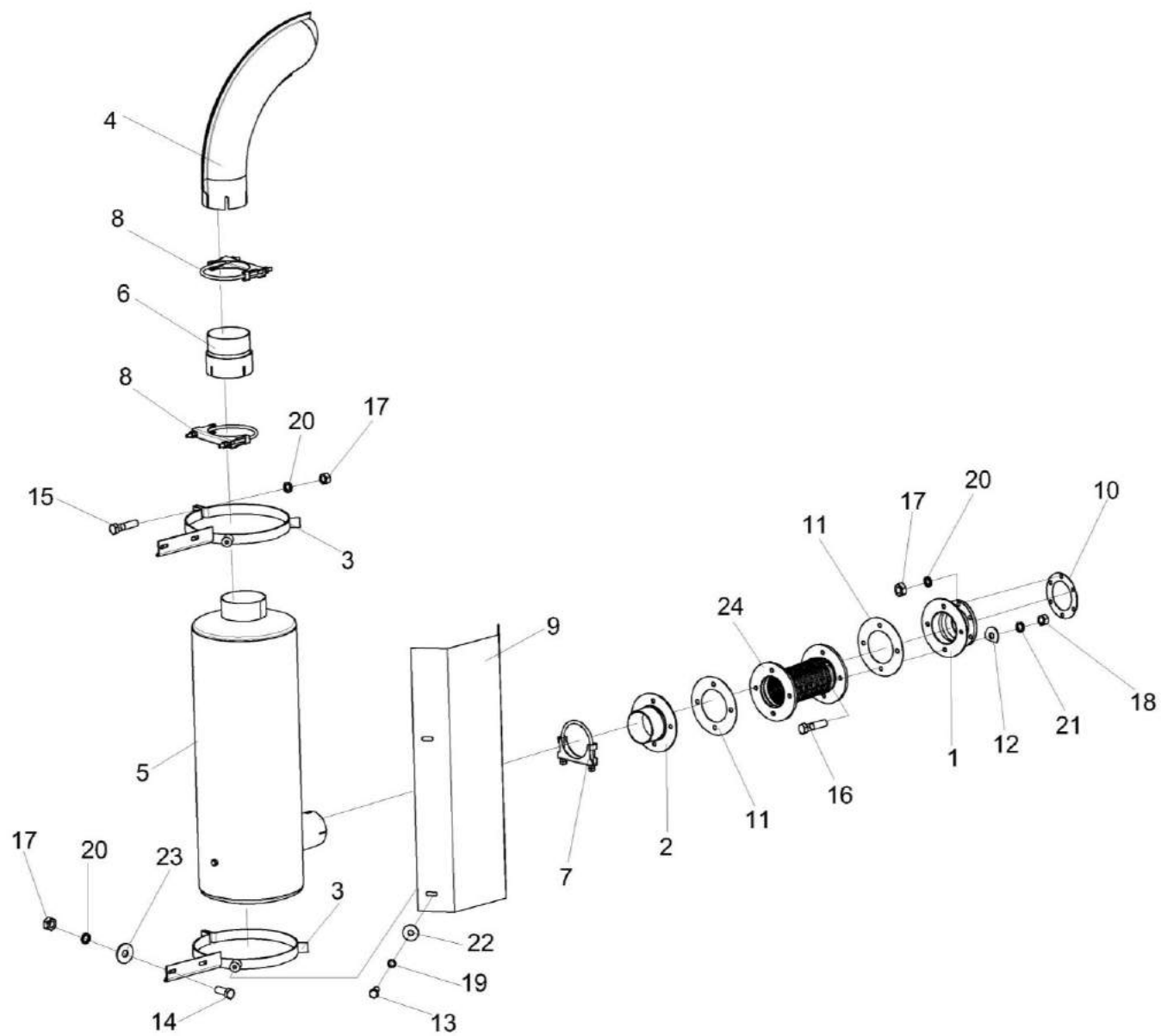

Рисунок 89 – Привод компрессора кондиционера KBC-1-0150100A

№ рис	№ поз	Обозначение	Наименование	Куда входит	
				Обозначение	Кол. на 1 сб. ед.

**ПРИВОД КОМПРЕССОРА КОНДИЦИОНЕРА КВС-1-0150100А (рисунок 89)**

89	1-13	КВС-1-0150100А	Привод компрессора кондиционера	КВС-7-0150000	1
	1	КВС-1-0150380А	Кронштейн	КВС-1-0150100А	1
	2	КВС-1-0150630-01	Компрессор	КВС-1-0150100А	1
	3	УЭС-7-0203220	Тяга	КВС-1-0150100А	1
	4	УЭС-7-0203602	Ось	КВС-1-0150100А	1
	5	УЭС-7-0203609	Ось	КВС-1-0150100А	2
	6		Болт М12-6х35 – 7796	КВС-1-0150100А	4
	7		Гайка М10-6G – 5915	КВС-1-0150100А	3
	8		Гайка М12-6G – 5915	КВС-1-0150100А	4
	9		Шайба 12Т 65Г – 6402	КВС-1-0150100А	4
	10		Шайба С 12.01 – 6958	КВС-1-0150100А	8
	11		Шплинт 3,2х25 – 397	КВС-1-0150100А	2
	12		Шплинт 4х25 – 397	КВС-1-0150100А	1
	13		Ремень SPA 1120 или Ремень PHG SPA 1120 или Ремень SPA(11-10)-1120 Lw	КВС-1-0150100А	1

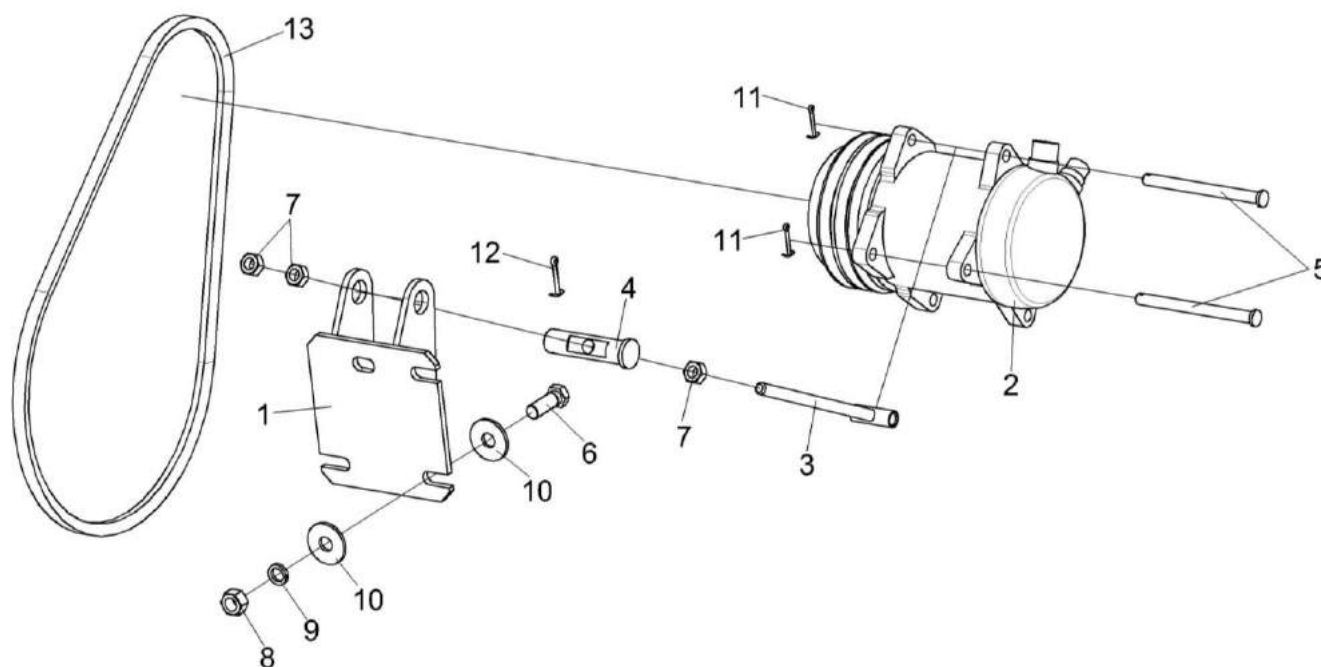

Рисунок 90 – Компрессор КВС-1-0150630-01

№ рис	№ поз	Обозначение	Наименование	Куда входит	
				Обозначение	Кол. на 1 сб. ед.
КОМПРЕССОР КВС-1-0150630-01 (рисунок 90)					
90	1-5	KBC-1-0150630-01	Компрессор	KBC-1-0150100A	1
	1		Колодка штыревая 502601	KBC-1-0150630-01	1
	2		Компрессор 01-001100-00	KBC-1-0150630-01	1
	3		Труба гофрированная ППмод.1-10 (L=0,12 м)	KBC-1-0150630-01	1
	4		Трубка термоусаживаемая W-1-SB (3X) 12,7 (L=0,04 м)	KBC-1-0150630-01	1
	5		Штырь 103612	KBC-1-0150630-01	1

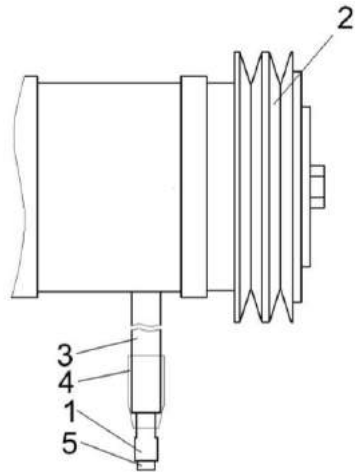

Рисунок 91 – Привод гидростата КВС-5-0133000А

№ рис	№ поз	Обозначение	Наименование	Куда входит	
				Обозначение	Кол. на 1 сб. ед.
ПРИВОД ГИДРОСТАТА КВС-5-0133000А (рисунок 91)					
91	1-29	КВС-5-0133000А	Привод гидростата	КВС-7-0100000	1
	1	КВС-5-0133020	Рычаг	КВС-5-0133000А	1
	2	КВС-2-0601200	Насос трехсекционный	КВС-5-0133000А	1
	3	КЗС 0100650	Пружина	КВС-5-0133000А	1
	4	КЗС 0100660	Винт	КВС-5-0133000А	1
	5	КВС-1-0133102	Шкив	КВС-5-0133000А	1
	6	КВС-1-0133408А	Пластина	КВС-5-0133000А	3
	7	КВС-1-0133609-01	Ступица	КВС-5-0133000А	1
	8	КВС-5-0133602	Полумуфта	КВС-5-0133000А	1
	9	КВС-5-0133604	Обойма	КВС-5-0133000А	1
	10	КГС 0104639	Шпилька	КВС-5-0133000А	4
	11	КЗС 0100002	Амортизатор	КВС-5-0133000А	1
	12	КИС 0102456	Шайба	КВС-5-0133000А	4
	13	КИС 0107005	Прокладка	КВС-5-0133000А	1
	14	КСН 0114402-01	Шайба	КВС-5-0133000А	1
	15	УЭС 0000493	Шайба	КВС-5-0133000А	4
16		Болт М12-6х50 – 7796	КВС-5-0133000А	6	

№ рис	№ поз	Обозначение	Наименование	Куда входит	
				Обозначение	Кол. на 1 сб. ед.
91	17		Гайка М20х1,5-6G – 2526	КВС-5-0133000А	2
	18		Гайка М24-6G – 2526	КВС-5-0133000А	1
	19		Гайка М12-6G – 5915	КВС-5-0133000А	2
	20		Гайка М14-6G – 5915	КВС-5-0133000А	4
	21		Шайба 14Т 65Г – 6402	КВС-5-0133000А	4
	22		Шайба А 12.01 – 6958	КВС-5-0133000А	1
	23		Шплинт 3,2х20 – 397	КВС-5-0133000А	1
	24		Шпонка 16х10х100 – 23360	КВС-5-0133000А	1
	25		Кольцо В35 – 13943	КВС-5-0133000А	1
	26		Кольцо В55 – 13943	КВС-5-0133000А	1
	27		Масленка 1.2 – 19853	КВС-5-0133000А	1
	28		Ось 6-12b12х45 – 9650	КВС-5-0133000А	1
	29		Ремень 3 НВ 2162 La исполнение 26	КВС-5-0133000А	1

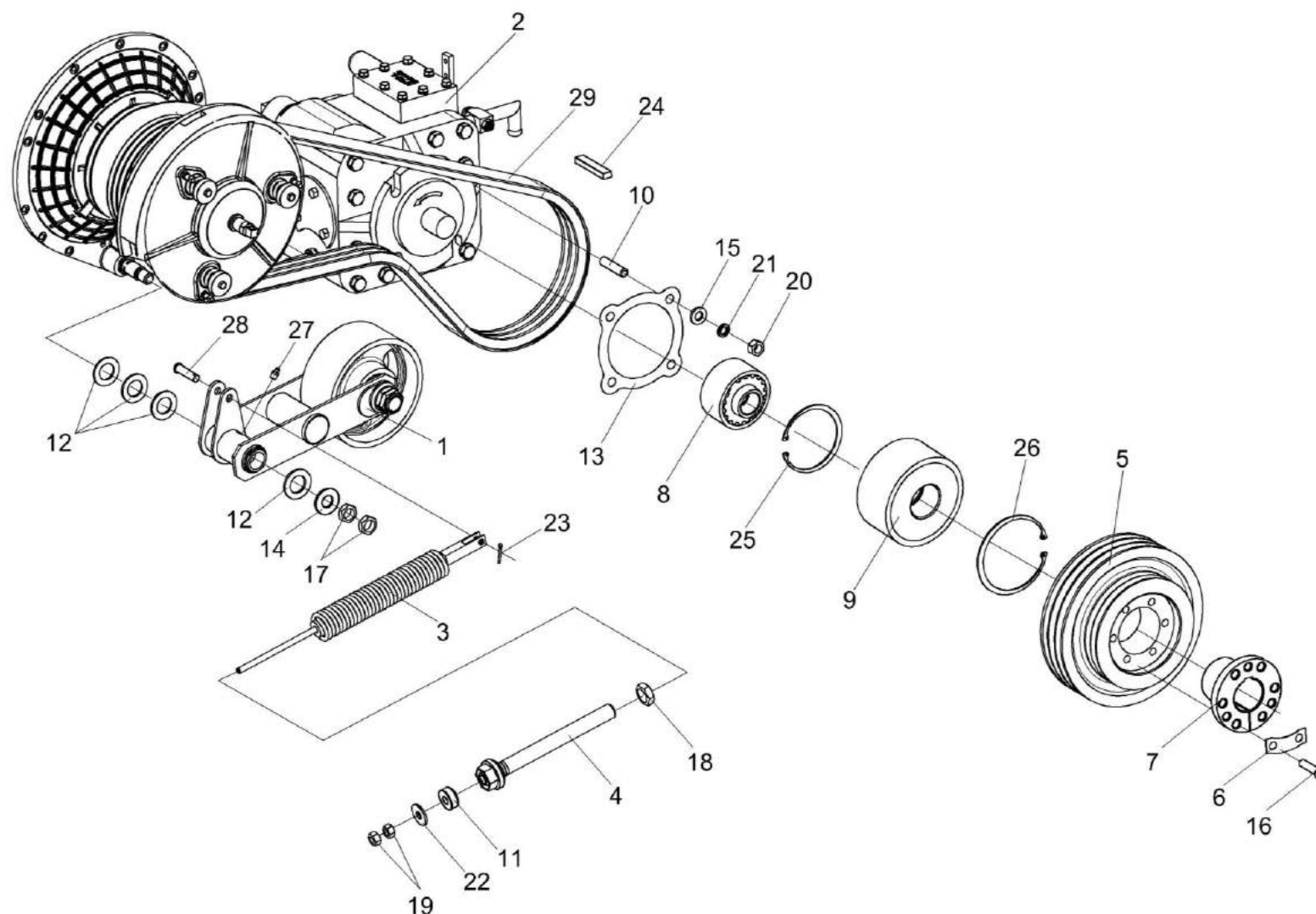

Рисунок 92 – Рычаг КВС-5-0133020



№ рис	№ поз	Обозначение	Наименование	Куда входит	
				Обозначение	Кол. на 1 сб. ед.
РЫЧАГ КВС-5-0133020 (рисунок 92)					
92	1-13	КВС-5-0133020	Рычаг	КВС-5-0133000А	1
	1,5,8	КВС-5-0133030	Рычаг	КВС-5-0133020	1
	3,6,10-13	КВС-2-0133060	Ролик	КВС-5-0133020	1
	1	КВС-5-0133040	Рычаг	КВС-5-0133030	1
	2	КВС-1-0111499	Шайба	КВС-5-0133020	1
	3	КВС-2-0133203	Ролик	КВС-2-0133060	1
	4	КВС-2-0133601	Ось	КВС-5-0133020	1
	5	КИЛ 0119215	Втулка	КВС-5-0133030	4
	6	КИЛ 0100804	Втулка	КВС-2-0133060	1
	7	КИС 0602807Б	Втулка распорная	КВС-5-0133020	2
	8	КИС 0119005	Втулка	КВС-5-0133030	4
	9	ПКК 0135665	Гайка специальная	КВС-5-0133020	2
	10		Кольцо В62 – 13941	КВС-2-0133060	2
11		Кольцо В62 – 13943	КВС-2-0133060	2	
12		Подшипник 6206-2RS1	КВС-2-0133060	2	
13		Подшипник 6206-2RS	КВС-2-0133060	2	

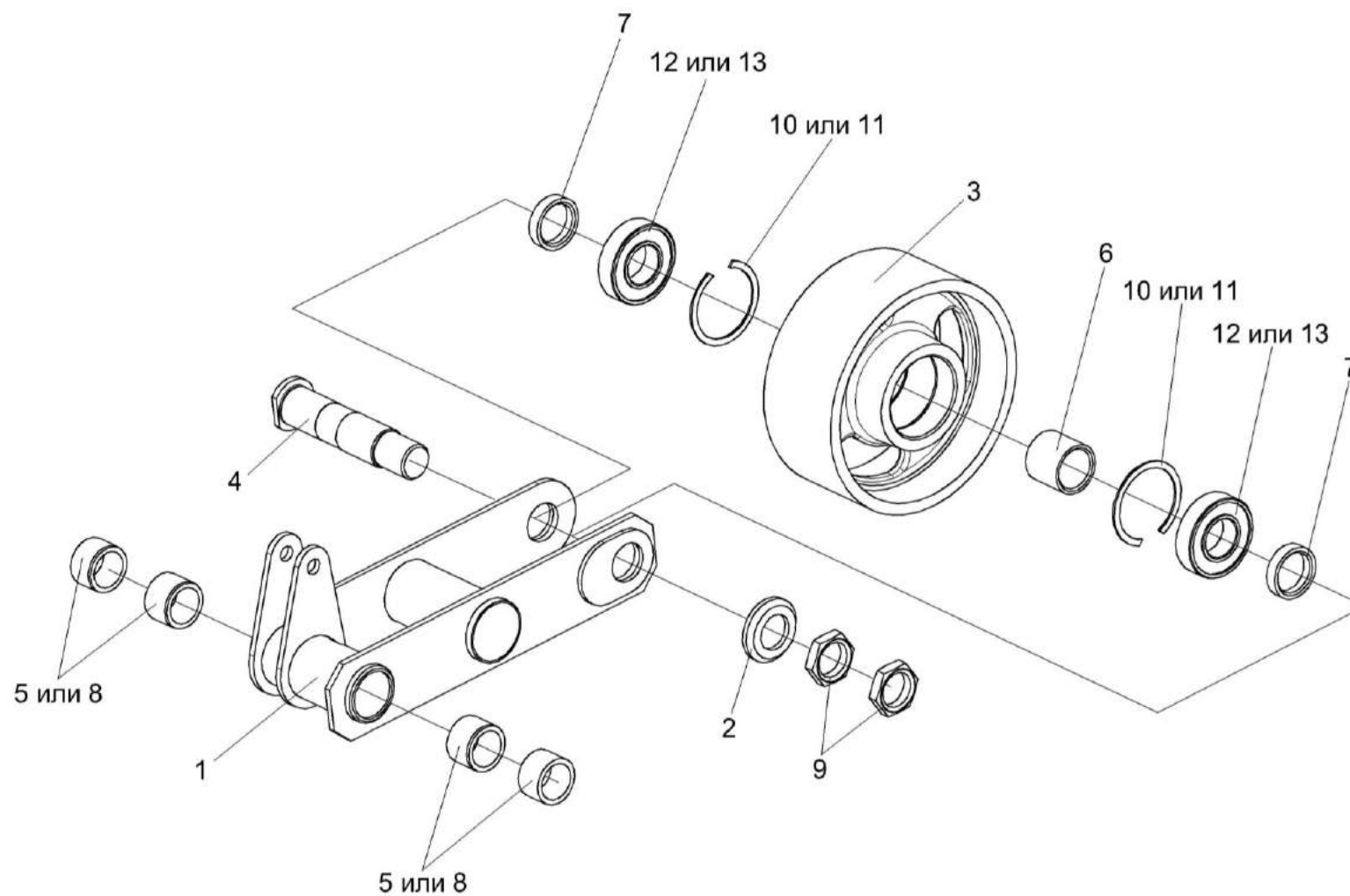

Рисунок 93 – Насос трехсекционный КВС-2-0601200

№ рис	№ поз	Обозначение	Наименование	Куда входит	
				Обозначение	Кол. на 1 сб. ед.
НАСОС ТРЕХСЕКЦИОННЫЙ КВС-2-0601200 (рисунок 93)					
93	1-8	КВС-2-0601200	Насос трехсекционный	КВС-5-0133000А	1
	1,3,5,8	КГС 0108090	Тройник	КВС-2-0601200	1
	1	КГС 0108100	Тройник	КГС 0108090	1
	2	УЭС 0601060А	Угольник ввертный	КВС-2-0601200	1
	3	КИЛ 0108602	Контргайка	КВС-2-0601200	1
				КГС 0108090	1
	4	КЗК-12-0601619	Штуцер	КВС-2-0601200	1
	5		Кольцо 019-023-25-2-2 – 18829/9833	КВС-2-0601200	1
				КГС 0108090	1
	6		Кольцо 030-035-30-2-2 – 18829/9833	КВС-2-0601200	1
	7		Тандем насосов (PVH112/MH1 L1D1A A1F16AB)+(GP25K-3K-L251AA4AB) N	КВС-2-0601200	1
	8		Датчик указателя температуры жидкости ДУТЖ-01	КГС 0108090	1

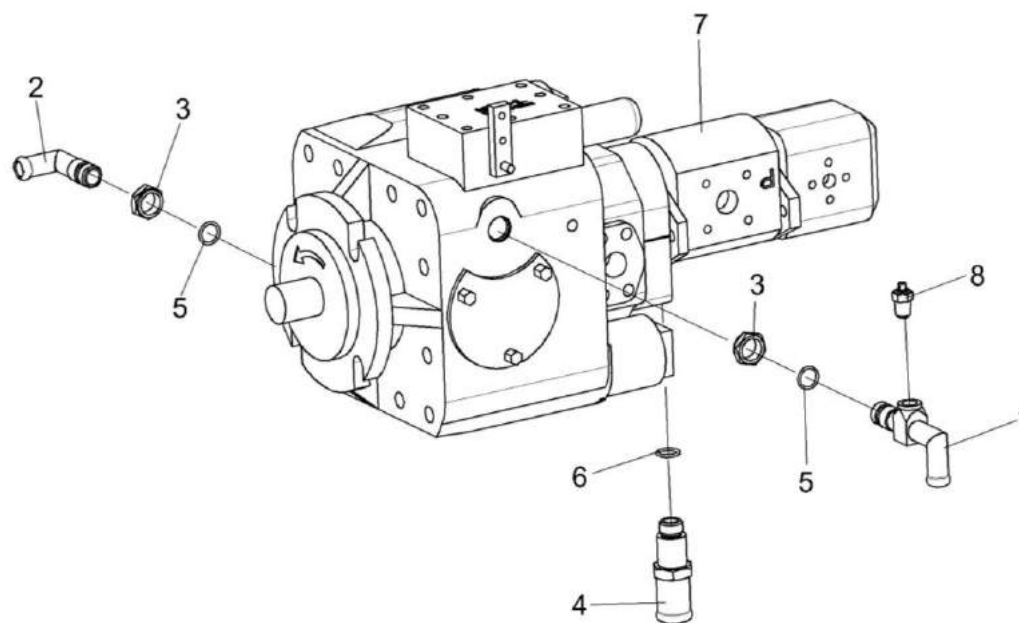

Рисунок 94 – Пружина КЗС 0100650

№ рис	№ поз	Обозначение	Наименование	Куда входит	
				Обозначение	Кол. на 1 сб. ед.
ПРУЖИНА КЗС 0100650 (рисунок 94)					
94	1-6	КЗС 0100650	Пружина	КВС-5-0133000А	1
	1	КЗС 0100102	Пробка	КЗС 0100650	1
	2	КЗС 0100628	Шпилька	КЗС 0100650	1
	3	КИЛ 0119652-03	Вилка	КЗС 0100650	1
	4	КИС 0200409А	Шайба	КЗС 0100650	1
	5	ПКК 0108115	Пробка	КЗС 0100650	1
	6	ПКК 0108602	Пружина	КЗС 0100650	1

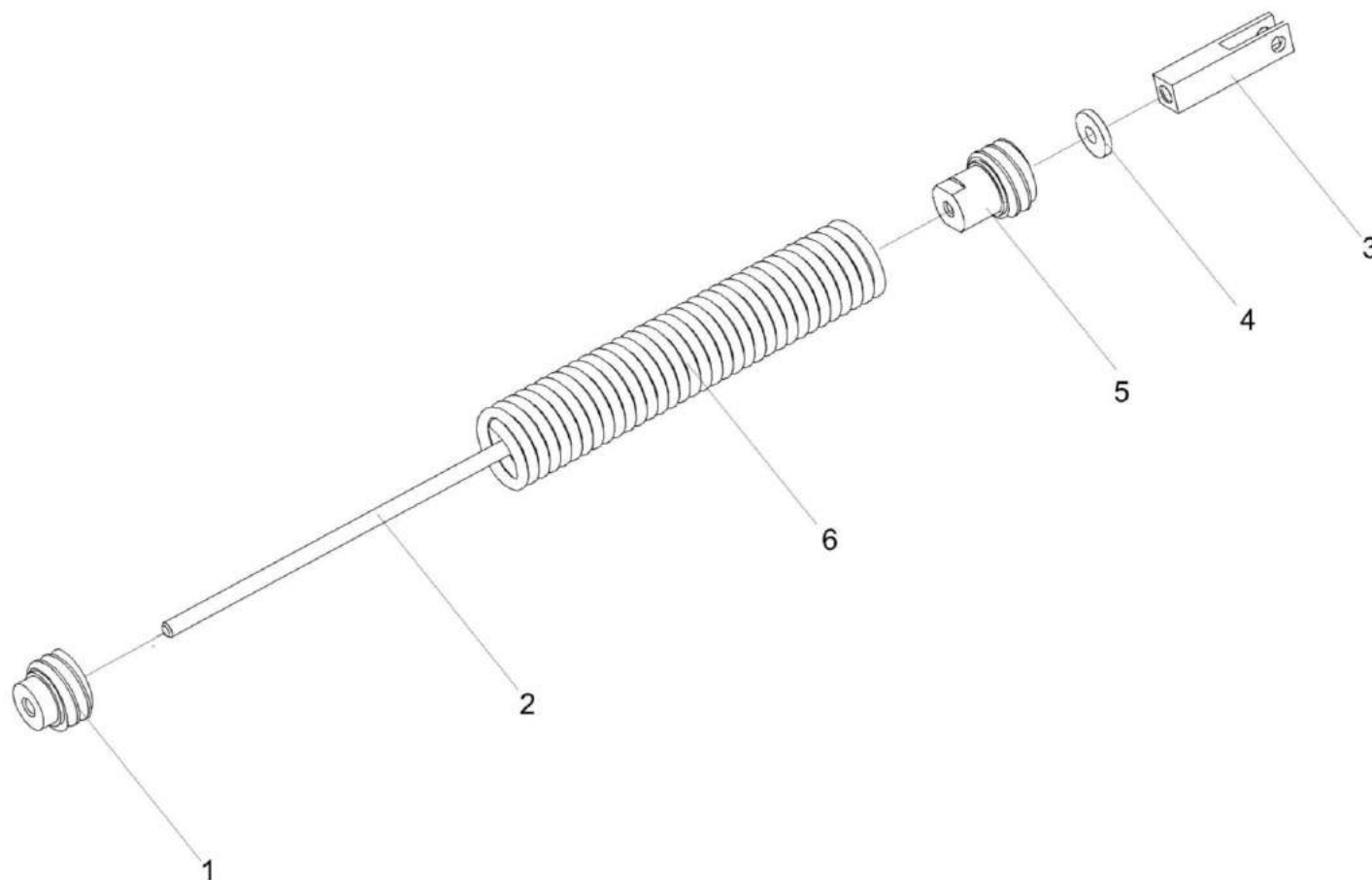

Рисунок 95 – Установка аккумуляторов КВС-2-0101020

№ рис	№ поз	Обозначение	Наименование	Куда входит	
				Обозначение	Кол. на 1 сб. ед.
УСТАНОВКА АККУМУЛЯТОРОВ КВС-2-0101020 (рисунок 95)					
95	1-29	КВС-2-0101020	Установка аккумуляторов	КВС-7-0100000	1
	1,13-16, 20,22,25	КВС-2-0101230	Крышка	КВС-2-0101020	1
	2,13-16, 20,22,25	КВС-2-0101230-01	Крышка	КВС-2-0101020	1
	1	КВС-2-0101240	Крышка	КВС-2-0101230	1
	2	КВС-2-0101240-01	Крышка	КВС-2-0101230-01	1
	3	КВС-2-0101260	Шарнир	КВС-2-0101020	2
	4	КВС-2-0101260-01	Шарнир	КВС-2-0101020	2
	5	КВК 0100560	Прижим	КВС-2-0101020	2
	6	КЗК 0705190	Батарея аккумуляторная с переходниками	КВС-2-0101020	2
	7	КВС-2-0101017	Уплотнитель 2107-6107018М L=(950-2) мм	КВС-2-0101020	2
	8	КВС-1-0100018	Уплотнитель 2107-6107018М L=(370±3) мм	КВС-2-0101020	2
	9	КВС-2-0101426А	Уголок	КВС-2-0101020	1
	10	КВС-2-0101426А-01	Уголок	КВС-2-0101020	1
	11	КВС-2-0101427	Прижим	КВС-2-0101020	2

№ рис	№ поз	Обозначение	Наименование	Куда входит	
				Обозначение	Кол. на 1 сб. ед.
95	12	КВС-1-0172424	Прокладка	КВС-2-0101020	2 наиб. кол
	13	КВС-2-0702602	Палец	КВС-2-0101230	1
				КВС-2-0101230-01	1
	14	УЭС 1000001	Шайба	КВС-2-0101230	2
				КВС-2-0101230-01	2
	15	УЭС 1000507	Фиксатор	КВС-2-0101230	1
				КВС-2-0101230-01	1
	16	КГС 0202414	Шайба	КВС-2-0101230	1
				КВС-2-0101230-01	1
	17		Болт М8-6ex16 – 7796	КВС-2-0101020	4
	18		Болт М8-6ex20 – 7796	КВС-2-0101020	4
	19		Болт М8-6ex20 – 7802	КВС-2-0101020	4
	20		Гайка М6-6G – 5915	КВС-2-0101230	1
				КВС-2-0101230-01	1
	21		Гайка М8-6G – 5915	КВС-2-0101020	4
	22		Шайба 6Т 65Г – 6402	КВС-2-0101230	1
				КВС-2-0101230-01	1
	23		Шайба 8Т 65Г – 6402	КВС-2-0101020	12
	24		Шайба С.5.01 – 11371	КВС-2-0101020	6 наиб. кол

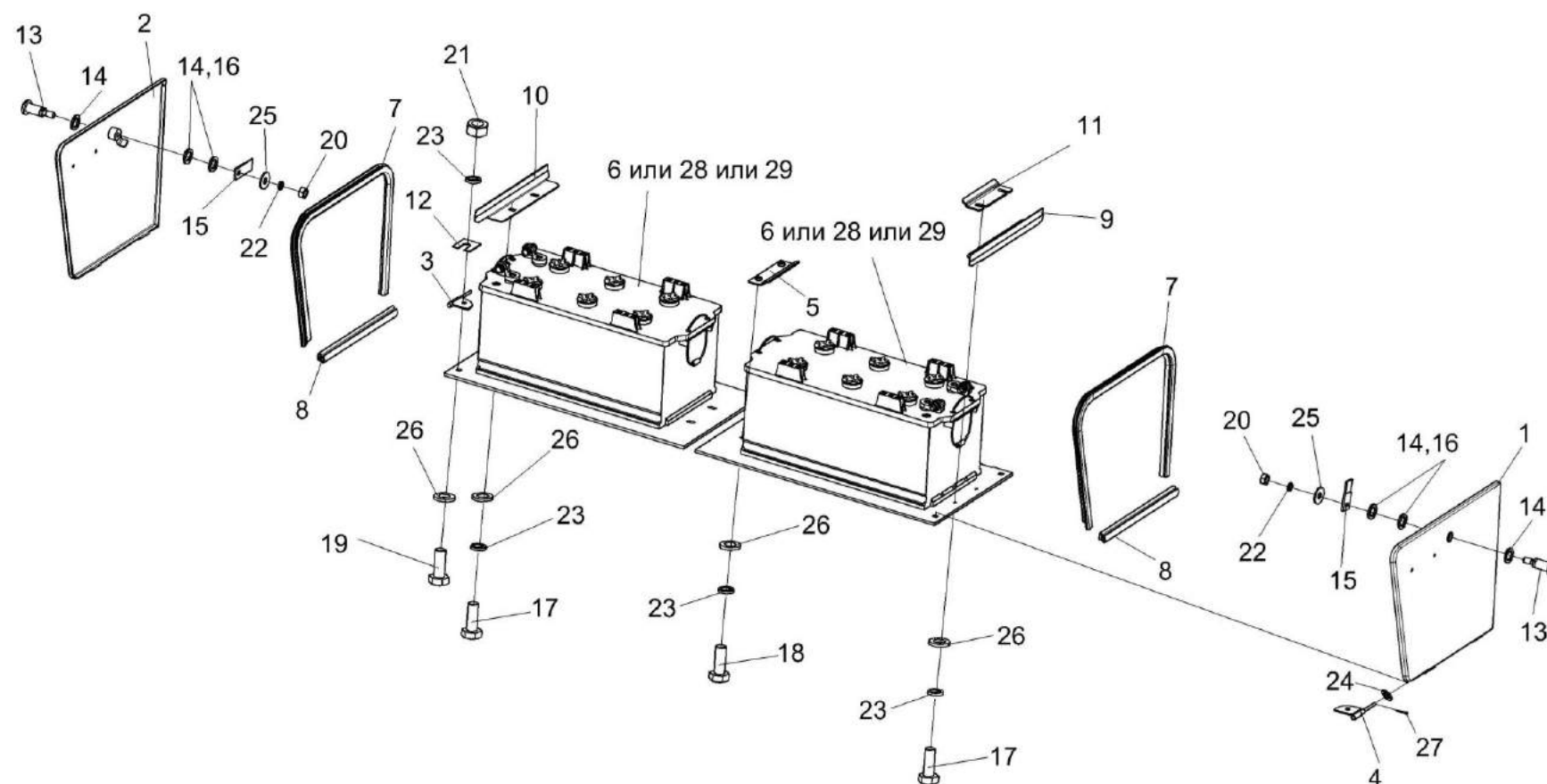

№ рис	№ поз	Обозначение	Наименование	Куда входит	
				Обозначение	Кол. на 1 сб. ед.
95	25		Шайба С 6.01 – 11371	КВС-2-0101230	1
				КВС-2-0101230-01	1
	26		Шайба С.8.01 – 11371	КВС-2-0101020	4
	27		Шплинт 2х12 – 397	КВС-2-0101020	4
	28		Батарея 6СТ-190АЗ ПНКПБМ	КВС-2-0101020	2
	29		Батарея 6СТ-190А	КВС-2-0101020	2



Рисунок 96 – Установка топливного оборудования КВС-7-0103000 (лист 1)

№ рис	№ поз	Обозначение	Наименование	Куда входит	
				Обозначение	Кол. на 1 сб. ед.
УСТАНОВКА ТОПЛИВНОГО ОБОРУДОВАНИЯ КВС-7-0103000 (лист 1) (рисунок 96)					
96	1-23	КВС-7-0103000	Установка топливного оборудования	КВС-7-0100000	1
	1	КВС-1-0103040	Рамка	КВС-7-0103000	1
	2	КВС-1-0103060	Хомут	КВС-7-0103000	2
	3	КВС-1-0103180	Клапан сливной	КВС-7-0103000	1
	4	КВС-1-0103350	Труба	КВС-7-0103000	1
	5	КВС-1-0103360	Клапан	КВС-7-0103000	1
	6	КВС-1-0103370	Корпус	КВС-7-0103000	1
	7	КВС-2-0103010	Бак топливный	КВС-7-0103000	1
	8	КИС 0108610	Крышка	КВС-7-0103000	1
	9	КВС-5-0103009	Рукав Рукав 12х20-1,6 – 10362 L=(240±5) мм	КВС-7-0103000	1
	10	КИС 0118623А	Болт специальный	КВС-7-0103000	3
	11	КПР 6100605	Шайба сферическая	КВС-7-0103000	8
	12	УЭС 0500003-01	Шайба	КВС-7-0103000	3
	13	УЭС-6-0400619	Оплетка	КВС-7-0103000	1
	14		Болт М12-6ех75 – 7796	КВС-7-0103000	2
	15		Винт В.М5-6ех5 – 17473	КВС-7-0103000	5
	16		Гайка М12-6G – 5915	КВС-7-0103000	10

№ рис	№ поз	Обозначение	Наименование	Куда входит	
				Обозначение	Кол. на 1 сб. ед.
96	17		Шайба 12Т 65Г – 6402	КВС-7-0103000	2
	18		Шайба С 12.01 – 6958	КВС-7-0103000	4
	19		Шайба С.5.01 – 11371	КВС-7-0103000	50
	20		Прокладка 30 М3 – 23358	КВС-7-0103000	1
	21		Прокладка 200-3806026	КВС-7-0103000	10
	22		Фильтр топливный PreLine PL 420	КВС-7-0103000	1
	23		Лента стяжная 2-0160981-2	КВС-7-0103000	4

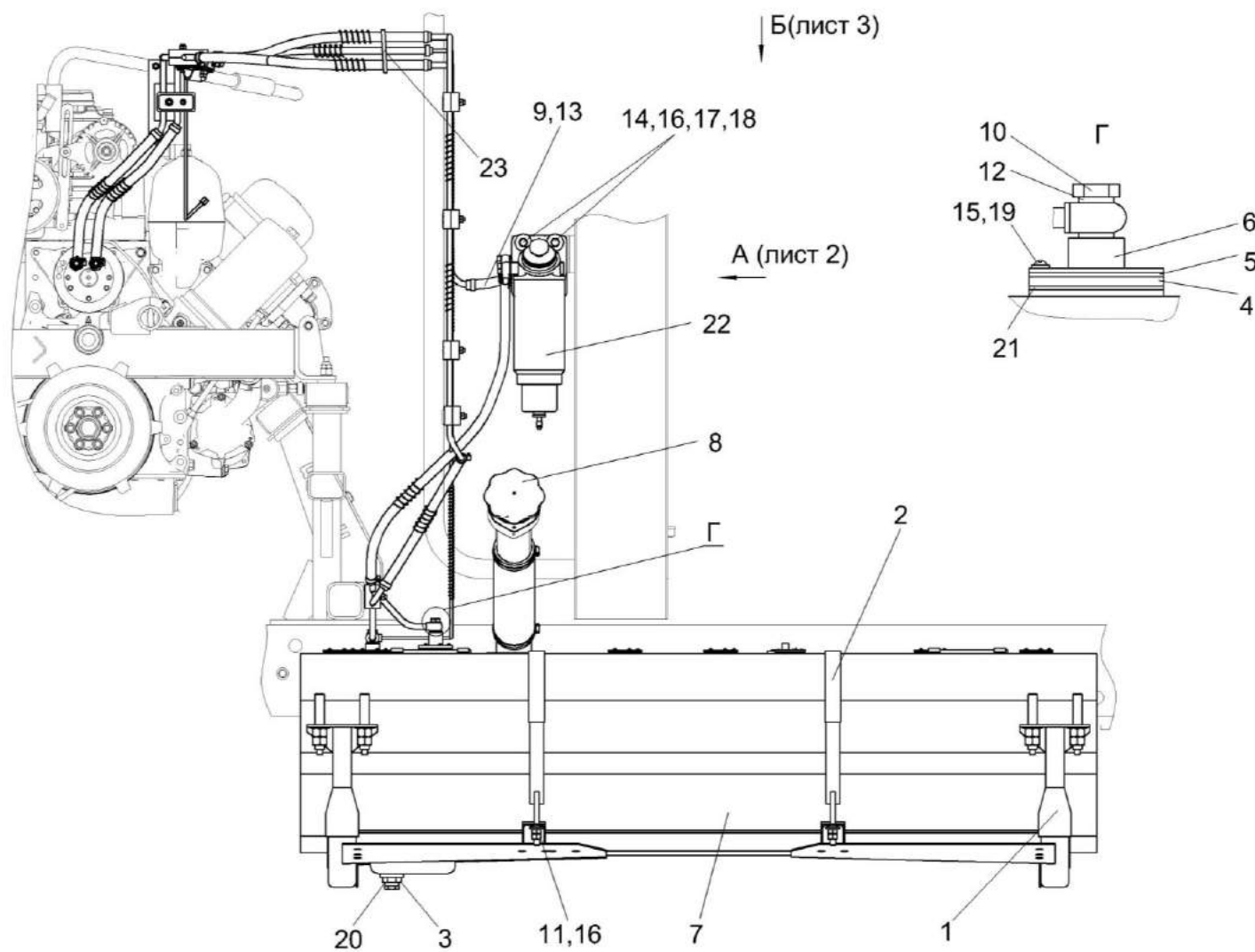

Рисунок 97 – Установка топливного оборудования КВС-7-0103000 (лист 2)

№ рис	№ поз	Обозначение	Наименование	Куда входит	
				Обозначение	Кол. на 1 сб. ед.
УСТАНОВКА ТОПЛИВНОГО ОБОРУДОВАНИЯ КВС-7-0103000 (лист 2) (рисунок 97)					
97	1-27	КВС-7-0103000	Установка топливного оборудования	КВС-7-0100000	1
	1	КВС-7-0103100	Топливопровод сливной	КВС-7-0103000	1
	2	КВС-7-0103130	Кронштейн	КВС-7-0103000	4
	3	КВС-7-0103210	Топливопровод заборный	КВС-7-0103000	5
	4	КВС-7-0103401	Хомут	КВС-7-0103000	1
	5	КВС-7-0103402	Пластина	КВС-7-0103000	1
	6	КВС-7-0103802	Топливопровод сливной	КВС-7-0103000	1
	7	КВС-7-0103805	Топливопровод заборный	КВС-7-0103000	1
	8	КВС-1-0103603	Шпилька	КВС-7-0103000	8
	9	КВС-2-0150457-01	Хомут	КВС-7-0103000	1
	10	КГС-1-0123006	Рукав Рукав 12х20-1,6 - 10362 L=(480±10) мм	КВС-7-0103000	1
	11	КЗР 0600009	Прокладка	КВС-7-0103000	6
	12	КИЛ 0123601-01	Оплетка	КВС-7-0103000	4
	13	КСН 0114402-01	Шайба	КВС-7-0103000	8
	14	РНД 0120012-49	Рукав Рукав 12х20-1,6 - 10362 L=(880±5) мм	КВС-7-0103000	1
15	УЭС 0602009А	Брус	КВС-7-0103000	10	

№ рис	№ поз	Обозначение	Наименование	Куда входит	
				Обозначение	Кол. на 1 сб. ед.
97	16	УЭС 0602012А	Брус	КВС-7-0103000	6
	17	УЭС-6-0400619-01	Оплетка	КВС-7-0103000	7
	18	УЭС-6-0400622	Оплетка	КВС-7-0103000	2
	19	УЭС-6-0400622-01	Оплетка	КВС-7-0103000	2
	20		Болт М8-6ex30 – 7796	КВС-7-0103000	3
	21		Болт М8-6ex50 – 7796	КВС-7-0103000	1
	22		Болт М8-6ex40 – 7802	КВС-7-0103000	3
	23		Болт М8-6ex45 – 7802	КВС-7-0103000	3
	24		Гайка М8-6G – 5915	КВС-7-0103000	22
	25		Гайка М20х1,5-6G – 5915	КВС-7-0103000	16
	26		Шайба С.8.01 – 11371	КВС-7-0103000	11
	27		Лента стяжная 2-0160981-2	КВС-7-0103000	4

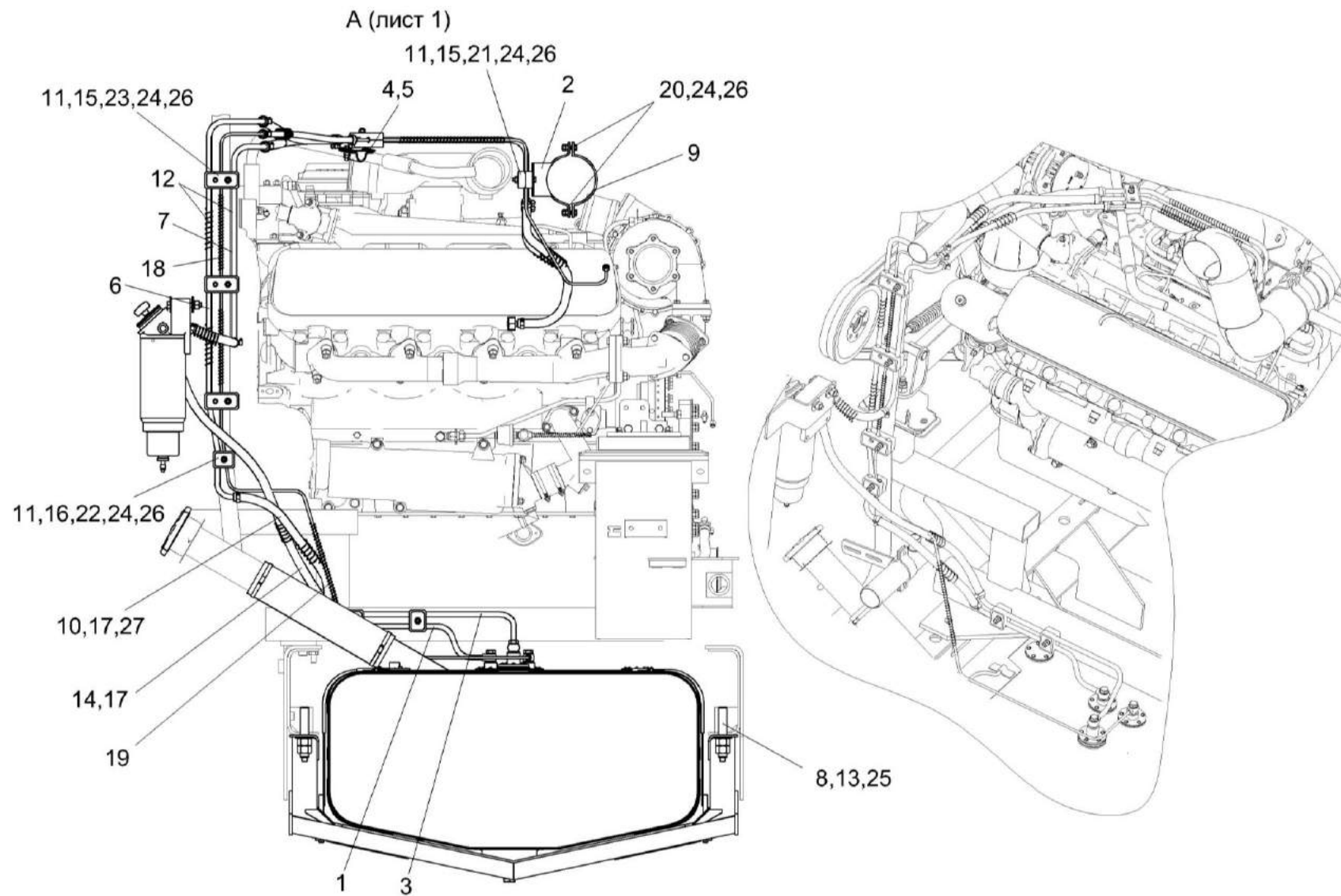

Рисунок 98 – Установка топливного оборудования КВС-7-0103000 (лист 3)



№ рис	№ поз	Обозначение	Наименование	Куда входит	
				Обозначение	Кол. на 1 сб. ед.
УСТАНОВКА ТОПЛИВНОГО ОБОРУДОВАНИЯ КВС-7-0103000 (лист 3) (рисунок 98)					
98	1-32	КВС-7-0103000	Установка топливного оборудования	КВС-7-0100000	1
	1	КВС-7-0103110	Топливопровод сливной	КВС-7-0103000	1
	2	КВС-7-0103120	Топливопровод сливной	КВС-7-0103000	1
	3	КВС-1-0103030	Труба	КВС-7-0103000	2
	4	КВС-2-0103640	Штуцер	КВС-7-0103000	2
	5	КНС-6028-0123150	Штуцер	КВС-7-0103000	2
	6	КВС-7-0103807	Топливопровод сливной	КВС-7-0103000	1
	7	КВС-7-0103808	Топливопровод заборный	КВС-7-0103000	1
	8	КВС-2-0103401	Заглушка	КВС-7-0103000	6
	9	КВС-2-0103601	Болт специальный	КВС-7-0103000	2
	10	КГС 0116007	Рукав Рукав 12х20-1,6 – 10362 L=(500±10) мм	КВС-7-0103000	2
	11	КЗК-10-0126005	Рукав Рукав 12х20-1,6 - 10362 L=(600±5) мм	КВС-7-0103000	2
	12	КЗР 0600009	Прокладка	КВС-7-0103000	6
	13	КИЛ 0123601	Оплетка	КВС-7-0103000	2
	14	КИС 0118623А	Болт специальный	КВС-7-0103000	3
15	РНД 0060012-39	Рукав Рукав 6х14-1,6 - 10362 L=(680±5) мм	КВС-7-0103000	1	

№ рис	№ поз	Обозначение	Наименование	Куда входит	
				Обозначение	Кол. на 1 сб. ед.
98	16	УЭС 0500003-01	Шайба	КВС-7-0103000	3
	17	УЭС 0602009А	Брус	КВС-7-0103000	10
	18	УЭС-6-0400619-01	Оплетка	КВС-7-0103000	7
	19	УЭС-6-0400622-01	Оплетка	КВС-7-0103000	2
	20		Болт М8-6ex55 – 7796	КВС-7-0103000	1
	21		Болт М8-6ex40 – 7802	КВС-7-0103000	2
	22		Винт В.М5-6ex18 – 17473	КВС-7-0103000	45
	23		Гайка М8-6G – 5915	КВС-7-0103000	22
	24		Шайба С.5.01 – 11371	КВС-7-0103000	50
	25		Шайба С.8.01 – 11371	КВС-7-0103000	11
	26		Прокладка 16 АД0 – 23358	КВС-7-0103000	4
	27		Датчик ДУМП-02	КВС-7-0103000	1
	28		Хомут червячный TORRO 80-100/9 С7W2	КВС-7-0103000	2
	29		Прокладка 200-3806026	КВС-7-0103000	10
	30		Лента стяжная 2-0160981-2	КВС-7-0103000	4
	31		Шланг гибкий армированный ПВХ 1610 N Ф75 (1) м	КВС-7-0103000	1
	32		Шланг PROTAPE PUR 331 MHF Ф75 (1) м	КВС-7-0103000	1

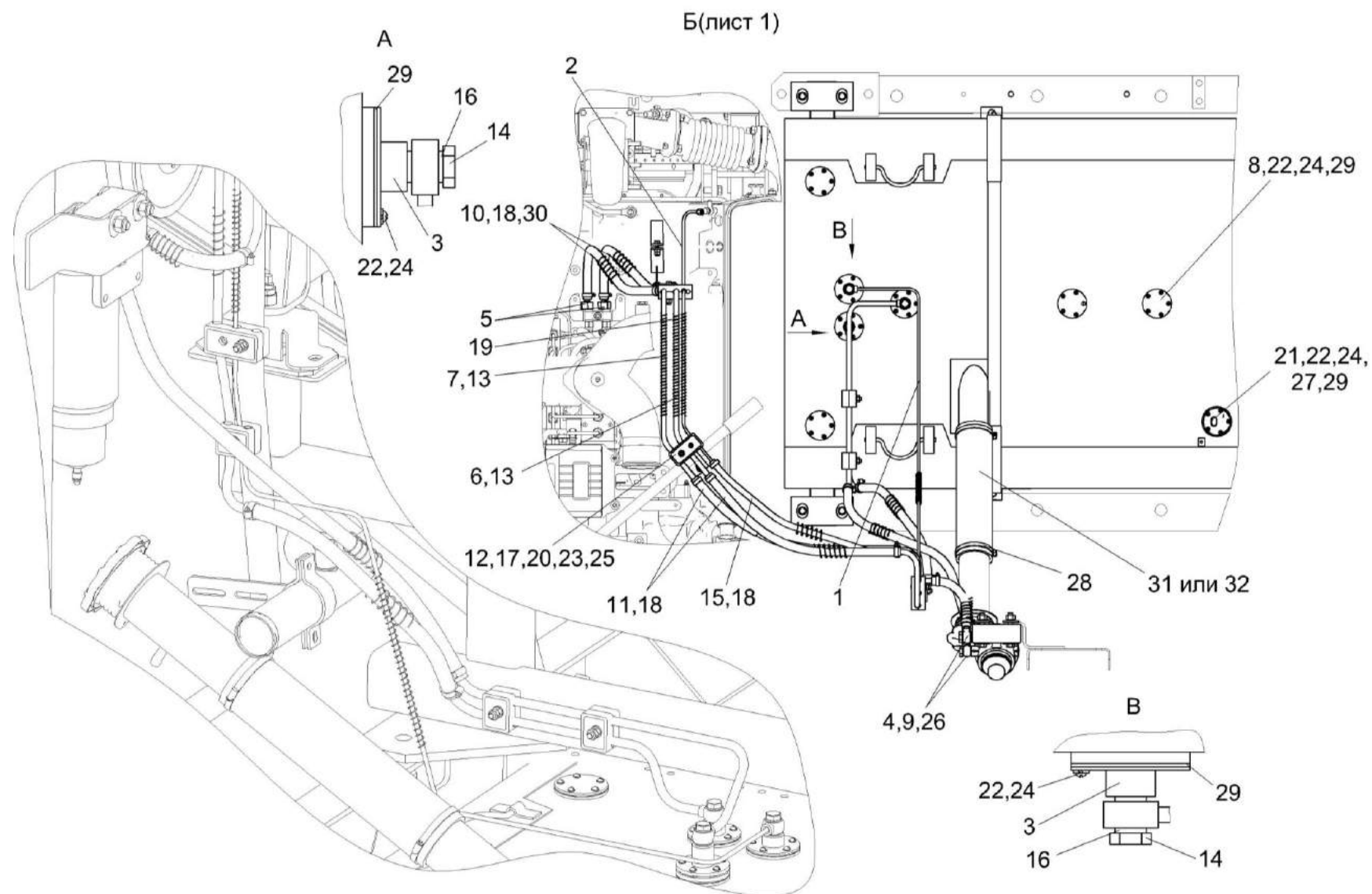

Рисунок 99 – Шасси КВС-2-0101500 (лист 1)

№ рис	№ поз	Обозначение	Наименование	Куда входит	
				Обозначение	Кол. на 1 сб. ед.
ШАССИ КВС-2-0101500 (лист 1) (рисунок 99)					
99	1-21	КВС-2-01015000	Шасси	КВС-7-0100000	1
	1,6	КВС-2-0101080	Ограждение	КВС-2-0101500	1
	1	КВС-2-0101090	Ограждение	КВС-2-0101080	1
	2	КВС-2-0101510А	Бампер задний	КВС-2-0101500	1

№ рис	№ поз	Обозначение	Наименование	Куда входит	
				Обозначение	Кол. на 1 сб. ед.
99	3	КВС-2-0102000	Рама шасси	КВС-2-0101500	1
	4	МКС 0101050	Плита	КВС-2-0101500	1
	5	УЭС 0003150	Устройство тягово-сцепное	КВС-2-0101500	1
	6	КВС-2-0101001	Уплотнение Т-13 L=(250±1) мм	КВС-2-0101080	2
	7	А 61.05.004	Кольцо	КВС-2-0101500	2
	8	КВС-1-0100471	Шайба	КВС-2-0101500	18
	9	ПКК 0100426	Шайба	КВС-2-0101500	8
	10	УЭС 0000503	Вкладыш	КВС-2-0101500	6
	11	УЭС 0003616	Палец	КВС-2-0101500	2
	12	УЭС 0104609-01	Чека	КВС-2-0101500	2
	13		Болт М6-6ex20 – 7798	КВС-2-0101500	2
	14		Болт М16-6ex90 – 7796	КВС-2-0101500	4
	15		Болт М20х1,5-6ex60 – 7796	КВС-2-0101500	6
	16		Болт М24х2-6ex55 – 7796	КВС-2-0101500	2
	17		Гайка М24х2-6G – 2526	КВС-2-0101500	2
	18		Гайка М16-6G – 5915	КВС-2-0101500	8
	19		Шайба 6Т 65Г – 6402	КВС-2-0101500	2
	20		Шайба С 6.01 – 6958	КВС-2-0101500	2
	21		Буфер передней рессоры 887-2902420	КВС-2-0101500	2

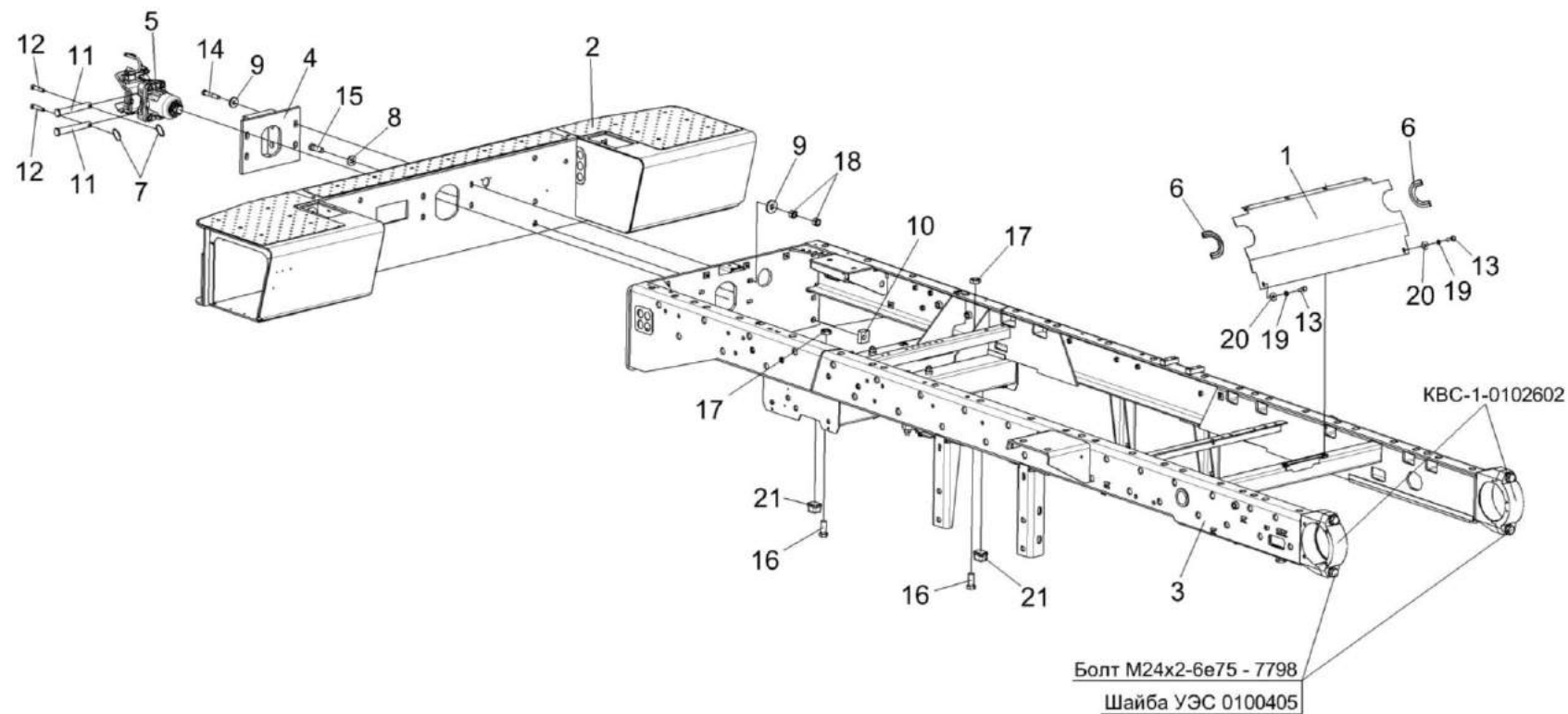

Рисунок 100 – Шасси КВС-2-0101500 (лист 2)

№ рис	№ поз	Обозначение	Наименование	Куда входит	
				Обозначение	Кол. на 1 сб. ед.
ШАССИ КВС-2-0101500 (лист 2) (рисунок 100)					
100	1,14,25,35	КВС-1-0102090	Балка	КВС-2-0102000	1
	7,9,12, 28,34,38	КВС-1-0101020	Держатель	КВС-2-0101500	1
	8,10,12, 28,34,38	КВС-1-0101020-01	Держатель	КВС-2-0101500	1
	1	КВС-1-0101010	Болт специальный	КВС-1-0102090	4
	2	КВС-1-0102000	Рама шасси	КВС-2-0101500	1
	3	КВС-2-0107000	Мост ведущий	КВС-2-0101500	1
	4	КВС-2-0109000	Мост управляемых колес	КВС-2-0101500	1
	5	КВС-1-0115130А	Угольник	КВС-2-0101500	2
	6	КВС-2-0601210-01	Гидромотор	КВС-2-0101500	1
	7	УЭС 0107080А	Опора	КВС-1-0101020	1
	8	УЭС 0107080А-01	Опора	КВС-1-0101020-01	1
	9	УЭС 0107090А	Кронштейн	КВС-1-0101020	1
	10	УЭС 0107090А-01	Кронштейн	КВС-1-0101020-01	1
	11	КВС-1-0100471	Шайба	КВС-2-0101500	12
12	КВС-1-0101408	Уголок	КВС-1-0101020 КВС-1-0101020-01	1 1	
13	КВС-1-0101605	Оболочка	КВС-2-0101500	2	

№ рис	№ поз	Обозначение	Наименование	Куда входит	
				Обозначение	Кол. на 1 сб. ед.
100	14	КВС-1-0102802	Втулка	КВС-1-0102090	2
	15	КВС-1-0115619	Штуцер	КВС-2-0101500	2
	16	КВС-1-0115624	Гайка	КВС-2-0101500	4
	17	ПКК-1-0111005	Трубка	КВС-2-0101500	2
	18	РСМ 10.01.01.418	Шайба	КВС-2-0101500	2
	19	РСМ 10.05.04.612Б	Шпилька	3518020-46150	4
	20	УЭС 0000493	Шайба	3518020-46150	4
	21	УЭС 0003604	Шайба	КВС-2-0101500	2
	22	УЭС 0100404	Прокладка	КВС-2-0101500	5 наиб. кол
	23	УЭС 0100404-01	Прокладка	КВС-2-0101500	2 наиб. кол
	24	УЭС 0100404-02	Прокладка	КВС-2-0101500	2 наиб. кол
	25	УЭС 0100608	Крышка подшипника	КВС-1-0102090	2
	26	УЭС-7-0800619	Гайка	КВС-2-0101500	4
	27	3518020-40019	Прокладка	3518020-46150	1
	28		Болт М10-6ех25 – 7796	КВС-1-0101020 КВС-1-0101020-01	2 2
	29		Болт М20х1,5-6ех90 – 7796	КВС-2-0101500	8

№ рис	№ поз	Обозначение	Наименование	Куда входит	
				Обозначение	Кол. на 1 сб. ед.
100	30		Болт М10-6ех30 – 7802	КЗК-10-0107200	4
	31		Гайка М16-6G – 2526	КВС-2-0101500	4
	32		Гайка М20х1,5-6G – 2526	КВС-2-0101500	6
	33		Гайка М10-6G – 5915	КЗК-10-0107200	4
				КВС-1-0101020	2
				КВС-1-0101020-01	2
	34		Гайка М14-6G – 5915	3518020-46150	4
	35		Гайка М16-6G – 5915	КВС-1-0102090	4
	36		Гайка М20х1,5-6G – 5915	КВС-2-0101500	8
	37		Шайба 10Т 65Г – 6402	КВС-1-0101020	2
				КВС-1-0101020-01	2
	38		Шайба 14Т 65Г – 6402	3518020-46150	4
	39		Масленка 2.2 – 19853	КВС-2-0101500	2
	40		Преобразователь первичный ПР П-1М	КВС-2-0101500	1

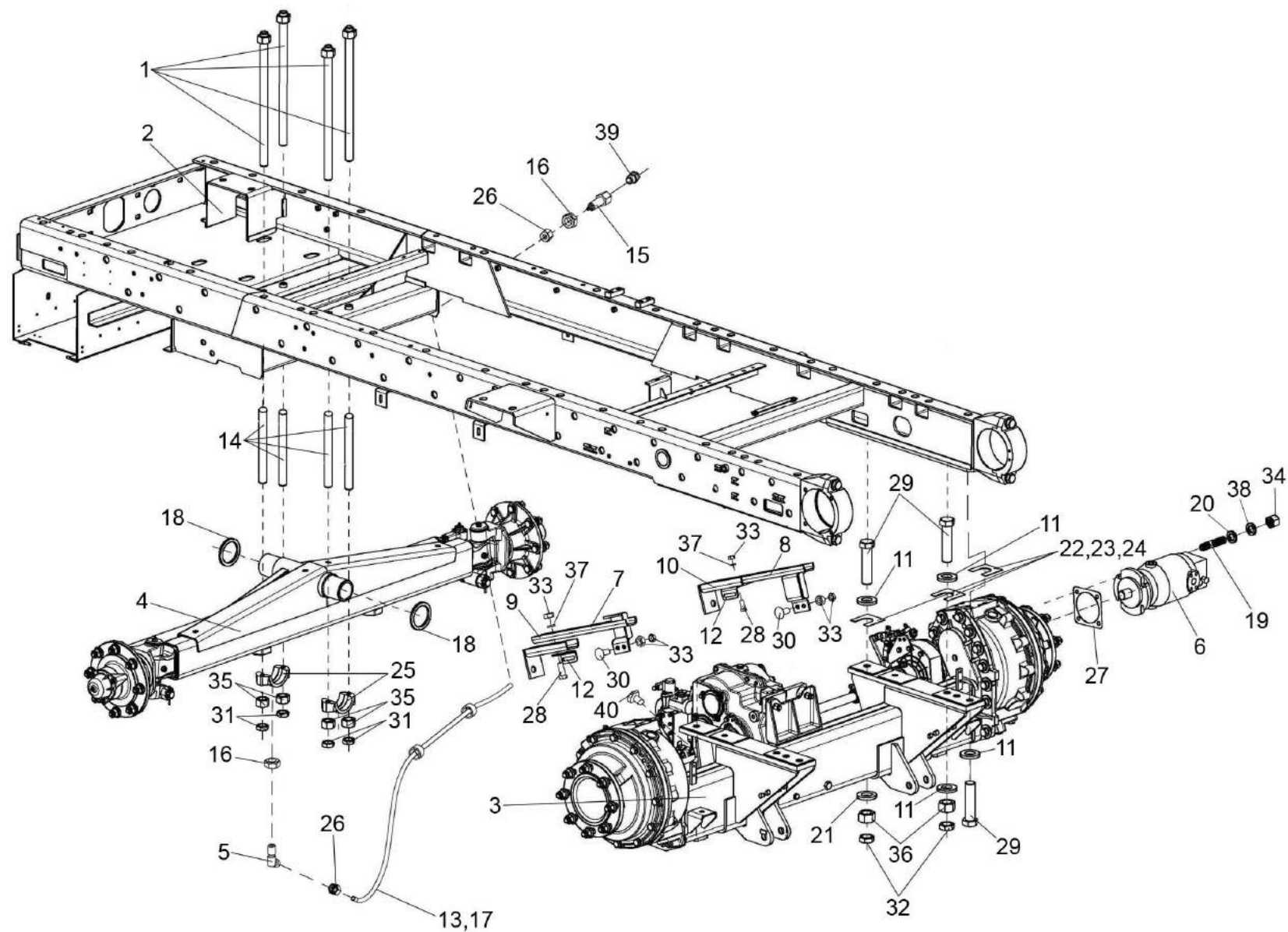



Рисунок 101 – Мост ведущий КВС-2-0107000

№ рис	№ поз	Обозначение	Наименование	Куда входит	
				Обозначение	Кол. на 1 сб. ед.
МОСТ ВЕДУЩИЙ КВС-2-0107000 (рисунок 101)					
101	1-33	КВС-2-0107000	Мост ведущий	КВС-2-0101500	1
	1	КВС-2-0107010	Балка моста	КВС-2-0107000	1
	2	КВС-1-0107050	Муфта	КВС-2-0107000	1
	3	КВС-1-0107060	Муфта	КВС-2-0107000	1
	4	КВС-1-0107070	Полуось	КВС-2-0107000	1
	5	КВС-1-0107070-01	Полуось	КВС-2-0107000	1
	6	КЗК-10-0107200-03	Редуктор бортовой	КВС-2-0107000	1
	7	КЗК-10-0107200-02	Редуктор бортовой	КВС-2-0107000	1
	8	3518020-46150	Коробка диапазонов	КВС-2-0107000	1
	9	КВС-1-0107604	Кронштейн	КВС-2-0107000	1
	10	КВС-1-0107604-01	Кронштейн	КВС-2-0107000	1
	11	УЭС 0107105	Корпус	КВС-2-0107000	2
	12	УЭС 0107606А	Полуось	КВС-2-0107000	2
	13	УЭС 0107609	Болт специальный	КВС-2-0107000	1
	14	УЭС 0107631	Болт	КВС-2-0107000	1
	15	3518020-46075	Муфта соединительная	КВС-2-0107000	2
16	3518020-46426	Штифт	КВС-2-0107000	4	

№ рис	№ поз	Обозначение	Наименование	Куда входит	
				Обозначение	Кол. на 1 сб. ед.
101	17		Болт М8-6ex25 – 7796	КВС-2-0107000	6
	18		Болт М12-6ex70 – 7796	КВС-2-0107000	4
	19		Болт М16-6ex40 – 7796	КВС-2-0107000	4
	20		Болт М16-6ex60 – 7796	КВС-2-0107000	2
	21		Болт М16-6ex80 – 7796	КВС-2-0107000	1
	22		Болт М16-6ex200 – 7796	КВС-2-0107000	1
	23		Болт М24-6ex65 – 7796	КВС-2-0107000	20
	24		Гайка М12.6G – 5915	КВС-2-0107000	4
	25		Гайка М16-6G – 15523	КВС-2-0107000	4
	26		Шайба 8Т 65Г – 6402	КВС-2-0107000	6
	27		Шайба 12Т 65Г – 6402	КВС-2-0107000	4
	28		Шайба 16 65Г – 6402	КВС-2-0107000	10
	29		Шайба 24 65Г – 6402	КВС-2-0107000	22
	30		Кольцо СП-65-45-8 – 6308	КВС-2-0107000	2
	31	УЭС 0107011	Кольцо	КВС-2-0107000	2
	32		Кольцо В45 – 13940	КВС-2-0107000	6
	33		Манжета 1.2-45x65-1 – 8752	КВС-2-0107000	2

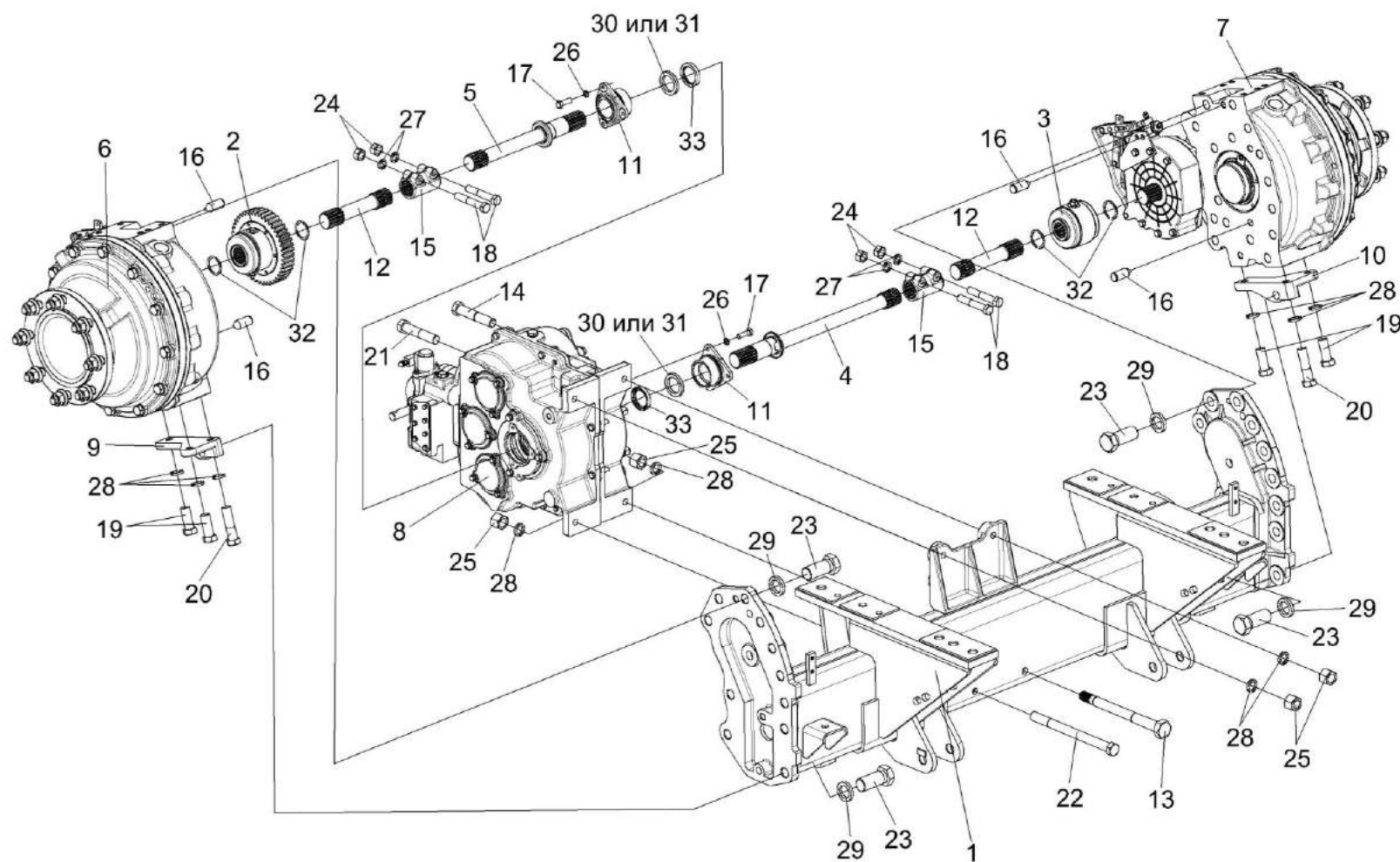

Рисунок 102 – Муфта КВС-1-0107050

№ рис	№ поз	Обозначение	Наименование	Куда входит	
				Обозначение	Кол. на 1 сб. ед.
МУФТА КВС-1-0107050 (рисунок 102)					
102	1-10	КВС-1-0107050	Муфта	КВС-2-0107000	1
	1	КВС-1-0107601	Муфта	КВС-1-0107050	1
	2	КВС-1-0107422	Счетчик	КВС-1-0107050	1
	3	УЭС 0107622	Полумуфта	КВС-1-0107050	2
	4	УЭС 0107001	Чехол	КВС-1-0107050	2
	5		Болт М8-6ex16 – 7796	КВС-1-0107050	6
	6		Болт М12-6ex130 – 7796	КВС-1-0107050	1
	7		Гайка М12-6G – 5915	КВС-1-0107050	1
	8		Шайба 8Т 65Г – 6402	КВС-1-0107050	6
	9		Шайба 12Т 65Г – 6402	КВС-1-0107050	1
	10		Масленка 1.3 – 19853	КВС-1-0107050	1

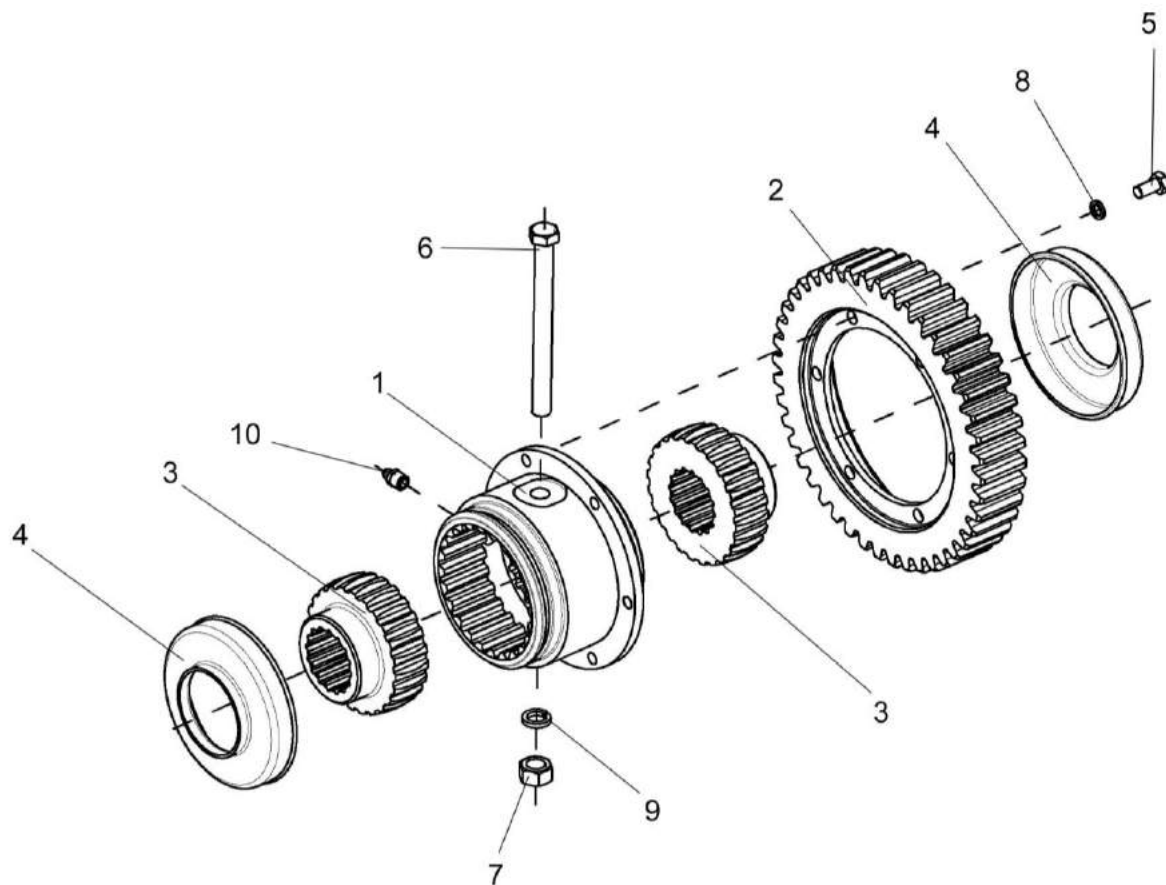

Рисунок 103 – Муфта КВС-1-0107060

№ рис	№ поз	Обозначение	Наименование	Куда входит	
				Обозначение	Кол. на 1 сб. ед.
МУФТА КВС-1-0107060 (рисунок 103)					
103	1-7	КВС-1-0107060	Муфта	КВС-2-0107000	1
	1	УЭС 0107001	Чехол	КВС-1-0107060	2
	2	УЭС 0107622	Полумуфта	КВС-1-0107060	2
	3	УЭС 0107629	Втулка	КВС-1-0107060	1
	4		Болт М12-6х130 – 7796	КВС-1-0107060	1
	5		Гайка М12-6G – 5915	КВС-1-0107060	1
	6		Шайба 12Т 65Г – 6402	КВС-1-0107060	1
	7		Масленка 1.3 – 19853	КВС-1-0107060	1



Рисунок 104 – Редуктор бортовой КЗК-10-0107200-02

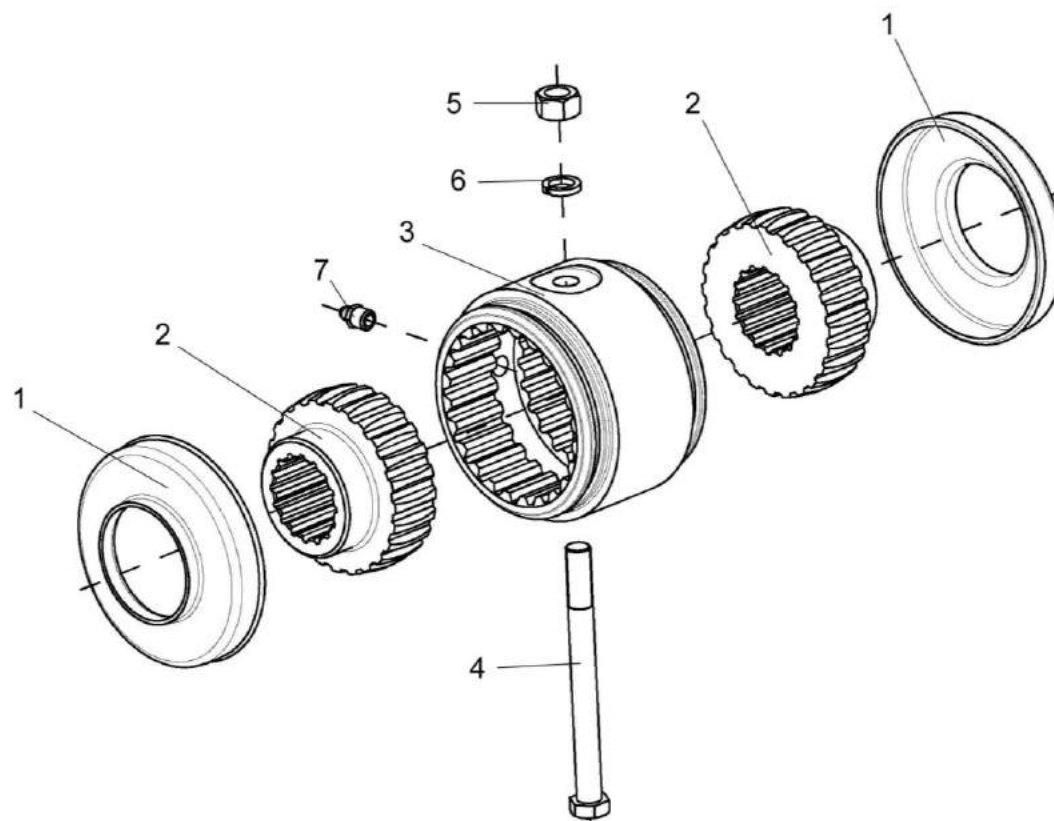

№ рис	№ поз	Обозначение	Наименование	Куда входит	
				Обозначение	Кол. на 1 сб. ед.
РЕДУКТОР БОРТОВОЙ КЗК-10-0107200-02 (рисунок 104)					
104	1-27	КЗК-10-0107200-02	Редуктор бортовой	КВС-2-0107000	1
	1	МК-23М.03.220А	Гидроцилиндр тормоза	КЗК-10-0107200-02	1
	2	УЭС-7-0107110	Пробка	КЗК-10-0107200-02	1
	3	34-4-1-17А	Сапун	КЗК-10-0107200-02	1
	4	3518020-43660	Толкатель	КЗК-10-0107200-02	1
	5	3518020-44460	Тяга	КЗК-10-0107200-02	1
	6	3518020-45590	Тяга	КЗК-10-0107200-02	1
	7	КЗК 0107102-01	Пробка	КЗК-10-0107200-02	1
	8	МК-23М.03.003 или 50 3502202	Чехол	КЗК-10-0107200-02	1
	9	МК-23М.03.618	Кольцо	КЗК-10-0107200-02	1
	10	МК-23М.03.645	Пружина	КЗК-10-0107200-02	1
	11	УЭС 0107306-01	Рычаг	КЗК-10-0107200-02	1
	12	УЭС 0107503	Кронштейн	КЗК-10-0107200-02	1
	13	УЭС 0107615	Упор	КЗК-10-0107200-02	1
	14	3518020-44218	Кронштейн	КЗК-10-0107200-02	1
	15	3518020-46427	Пружина отжимная	КЗК-10-0107200-02	1
16	3518020-46523	Пробка	КЗК-10-0107200-02	3	

№ рис	№ поз	Обозначение	Наименование	Куда входит	
				Обозначение	Кол. на 1 сб. ед.
104	17		Болт М8-6ех40 – 7796	КЗК-10-0107200-02	4
	18		Болт М12-6ех95 – 7796	КЗК-10-0107200-02	2
	19		Гайка М12х1,25-6G – 5915	КЗК-10-0107200-02	2
	20		Ось 6-10 b12x32 – 9650	КЗК-10-0107200-02	4
	21		Ось 6-10 b12x75 – 9650	КЗК-10-0107200-02	1
	22		Проволока 1,2-О-Ч – 3282 (L=300 мм)	КЗК-10-0107200-02	1
	23		Шайба 8Т 65Г – 6402	КЗК-10-0107200-02	10
	24		Шайба 12Т 65Г – 6402	КЗК-10-0107200-02	10
	25		Шайба С.8.01 – 11371	КЗК-10-0107200-02	2
	26		Шайба С.10.01 – 11371	КЗК-10-0107200-02	5
	27		Шплинт 2,5х16 – 397	КЗК-10-0107200-02	5

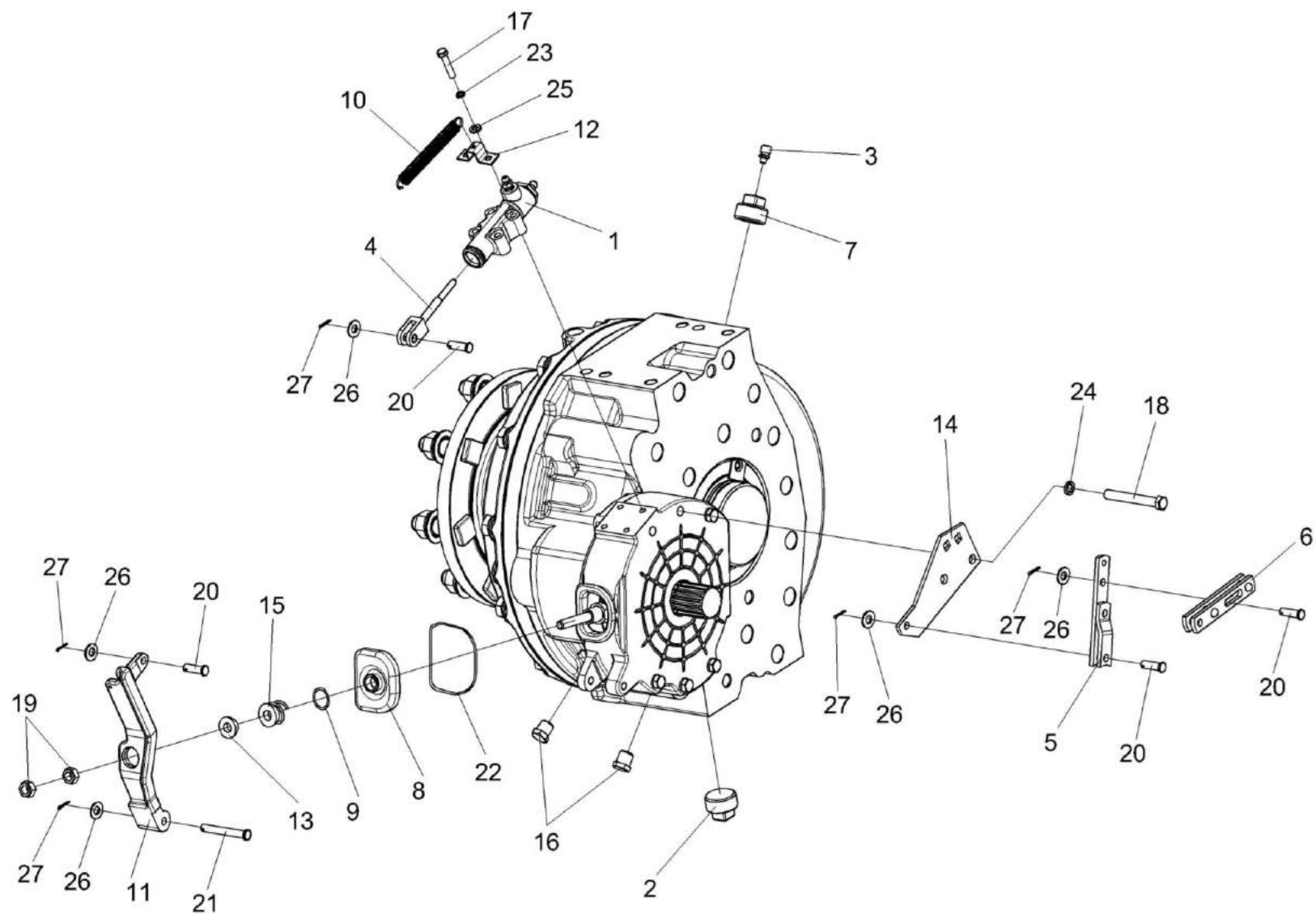

Рисунок 105 – Редуктор бортовой КЗК-10-0107200-02 (Корпуса и крышки)

№ рис	№ поз	Обозначение	Наименование	Куда входит	
				Обозначение	Кол. на 1 сб. ед.
РЕДУКТОР БОРТОВОЙ КЗК-10-0107200-02 (КОРПУСА И КРЫШКИ) (рисунок 105)					
105	1-19	КЗК-10-0107200-02	Редуктор бортовой	КВС-2-0107000	1
	1	КЗК-10-0107201	Крыша	КЗК-10-0107200-02	1
	2	МК-23М.03.113А	Корпус тормоза левый	КЗК-10-0107200-02	1
	3	МК-23М.03.423	Проставка	КЗК-10-0107200-02	1
	4	МК-23М.03.659	Пробка	КЗК-10-0107200-02	1
	5	МК-23М.03.661	Шестерня эпициклическая	КЗК-10-0107200-02	1
	6	УЭС-7-0107201	Корпус	КЗК-10-0107200-02	1
	7	УЭС-7-0107202	Крышка	КЗК-10-0107200-02	1
	8	3518020-41154-01	Фланец	КЗК-10-0107200-02	1
	9	3518020-46426	Штифт	КЗК-10-0107200-02	1
	10		Болт М8-6gx16 – 7796	КЗК-10-0107200-02	6
	11		Болт М12-6ex30 – 7796	КЗК-10-0107200-02	4
	12		Болт М12-6ex90 – 7796	КЗК-10-0107200-02	4
	13		Болт М20-6ex100 – 7796	КЗК-10-0107200-02	12
	14		Кольцо 034-040-36-2-2 – 18829/9833	КЗК-10-0107200-02	1
	15		Кольцо 094-100-36-2-2 – 18829/9833	КЗК-10-0107200-02	1
	16		Шайба 8Т 65Г – 6402	КЗК-10-0107200-02	10
	17		Шайба 12Т 65Г – 6402	КЗК-10-0107200-02	10
	18		Шайба 20Т 65Г – 6402	КЗК-10-0107200-02	12
19		Штифт 12х30 – 3128	КЗК-10-0107200-02	2	

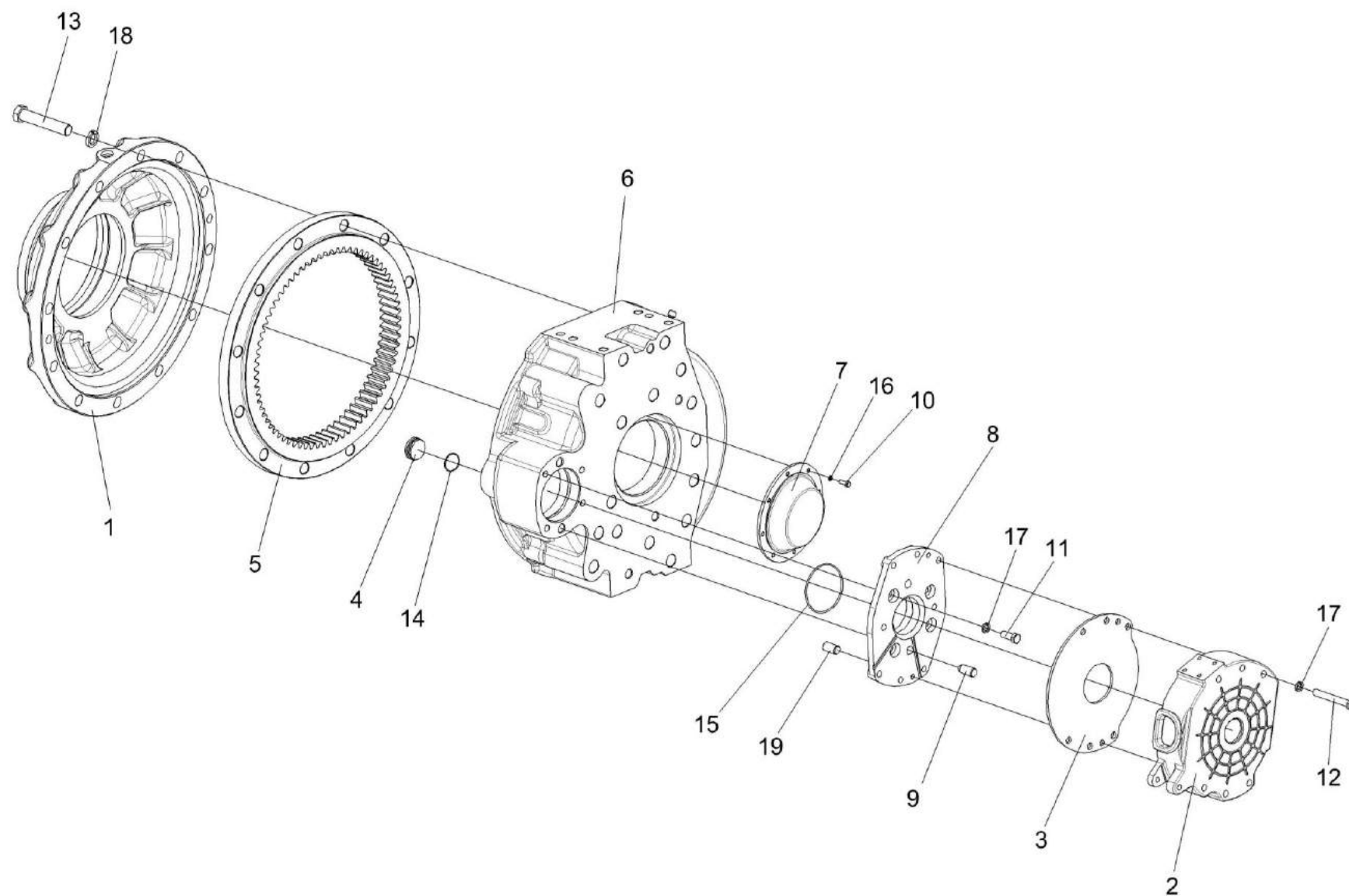

Рисунок 106 – Редуктор бортовой КЗК-10-0107200-02 (Валы и шестерни)

№ рис	№ поз	Обозначение	Наименование	Куда входит	
				Обозначение	Кол. на 1 сб. ед.
РЕДУКТОР БОРТОВОЙ КЗК-10-0107200-02 (ВАЛЫ И ШЕСТЕРНИ) (рисунок 106)					
106	1-41	КЗК-10-0107200-02	Редуктор бортовой	КВС-2-0107000	1
	2,5,7,8,12, 13,21,22,29	КЗК-10-0107210	Водило	КЗК-10-0107200-02	1
	10,11,14, 17,24,25,27	МК-23М.03.210	Колесо зубчатое	КЗК-10-0107200-02	1
	1	КЗК-10-0107260	Ось колеса	КЗК-10-0107200-02	1
	2	КЗК-10-0107240	Водило	КЗК-10-0107210	1
	3	МК-23М.03.030А	Диски нажимные	КЗК-10-0107200-02	1
	4	УЭС-7-0109090-02	Гайка	КЗК-10-0107200-02	8
	5	КЗК-10-0107302А	Водило	КЗК-10-0107210	1
	6	КЗК-10-0107614	Проставка	КЗК-10-0107200-02	1
	7	МК-23М.03.425	Шайба	КЗК-10-0107210	3
	8	МК-23М.03.426	Шайба	КЗК-10-0107210	6
	9	МК-23М.03.429	Шайба	КЗК-10-0107200-02	1
	10	МК-23М.03.646	Шестерня солнечная	МК-23М.03.210	1
11	МК-23М.03.647	Муфта соединительная	МК-23М.03.210	1	
12	МК-23М.03.648	Ось сателита	КЗК-10-0107210	3	
13	МК-23М.03.649	Сателит	КЗК-10-0107210	3	

№ рис	№ поз	Обозначение	Наименование	Куда входит	
				Обозначение	Кол. на 1 сб. ед.
106	14	МК-23М.03.651	Колесо зубчатое	МК-23М.03.210	1
	15	МК-23М.03.655А	Вал-шестерня	КЗК-10-0107200-02	1
	16	МК-23М.03.806	Втулка	КЗК-10-0107200-02	1
	17	УЭС 0100603А	Болт	МК-23М.03.210	16
	18	УЭС-7-0107618	Гайка	КЗК-10-0107200-02	1
	19	3518020-44304	Кольцо	КЗК-10-0107200-02	1
	20	3518020-46237-01	Болт специальный	КЗК-10-0107200-02	8
	21		Болт М10-6ех25 – 7796	КЗК-10-0107210	3
	22		Шайба 10Т 65Г – 6402	КЗК-10-0107210	3
	23		Кольцо В75 – 13940	КЗК-10-0107200-02	1
	24		Кольцо В145 – 13940	МК-23М.03.210	1
	25		Кольцо В130 – 13943	МК-23М.03.210	1
	26		Манжета 1,2-55х80-1 – 8752	КЗК-10-0107200-02	2
	27		Подшипник 215 – 8338	КЗК-10-0107200-02 МК-23М.03.210	1 1
	28		Подшипник 7313А – 27365	КЗК-10-0107200-02	1
	29		Подшипник 664713Д	КЗК-10-0107210	3
	30		Диск тормоза фрикционный 3518020-48320 ТИИР-101	КЗК-10-0107200-02	2

№ рис	№ поз	Обозначение	Наименование	Куда входит	
				Обозначение	Кол. на 1 сб. ед.
106	31		Манжета BAU6SL 190x220x12 72NBR 902 Артикул №9561	K3K-10-0107200-02	1
	32		Подшипник 30313J2/Q	K3K-10-0107200-02	1
	33		Подшипник 32028X или Подшипник 2007128A – 27365	K3K-10-0107200-02	1
	34		Подшипник NJ2207ECJ	K3K-10-0107200-02	1
	35		Подшипник NJ2207-E-M1	K3K-10-0107200-02	1
	36		Подшипник NJ2207-E-M	K3K-10-0107200-02	1
	37		Подшипник NJ2211ECJ	K3K-10-0107200-02	1
	38		Подшипник NJ2211-E-M1	K3K-10-0107200-02	1
	39		Подшипник NJ2211-E-M	K3K-10-0107200-02	1
	40		Уплотнение CR 55x80x10 HMS42 R	K3K-10-0107200-02	2
	41		Уплотнение CR 190x220x15 HMSA7 R	K3K-10-0107200-02	1

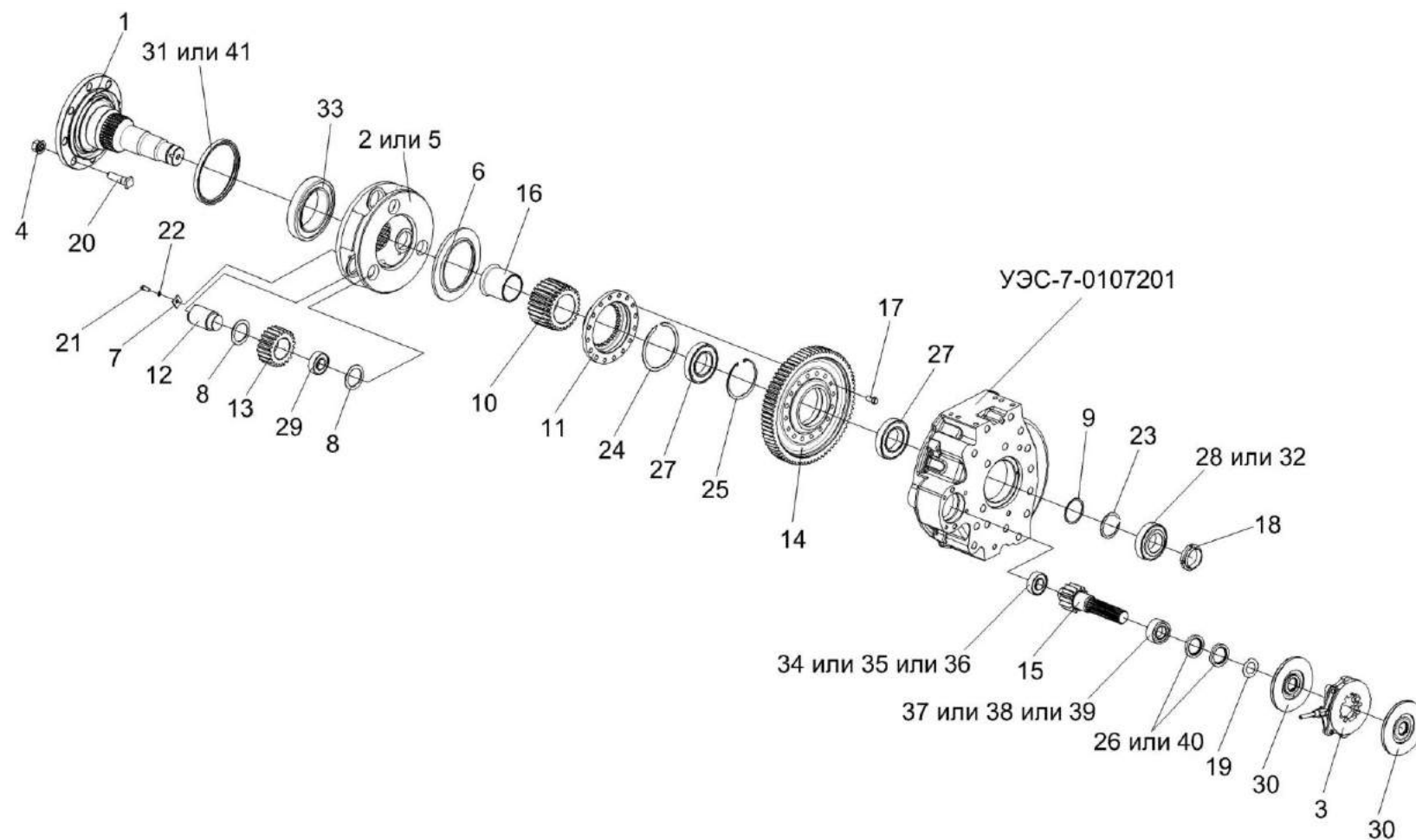



Рисунок 107 – Редуктор бортовой КЗК-10-0107200-03

№ рис	№ поз	Обозначение	Наименование	Куда входит	
				Обозначение	Кол. на 1 сб. ед.
РЕДУКТОР БОРТОВОЙ КЗК-10-0107200-03 (рисунок 107)					
107	1-27	КЗК-10-0107200-03	Редуктор бортовой	КВС-2-0107000	1
	1	МК-23М.03.220А	Гидроцилиндр тормоза	КЗК-10-0107200-03	1
	2	УЭС-7-0107110	Пробка	КЗК-10-0107200-03	1
	3	34-4-1-17А	Сапун	КЗК-10-0107200-03	1
	4	3518020-43660	Толкатель	КЗК-10-0107200-03	1
	5	3518020-44460	Тяга	КЗК-10-0107200-03	1
	6	3518020-45590	Тяга	КЗК-10-0107200-03	1
	7	КЗК 0107102-01	Пробка	КЗК-10-0107200-03	1
	8	МК-23М.03.003 или 50 3502202	Чехол	КЗК-10-0107200-03	1
	9	МК-23М.03.618	Кольцо	КЗК-10-0107200-03	1
	10	МК-23М.03.645	Пружина	КЗК-10-0107200-03	1
	11	УЭС 0107306	Рычаг	КЗК-10-0107200-03	1
	12	УЭС 0107503	Кронштейн	КЗК-10-0107200-03	1
	13	УЭС 0107615	Упор	КЗК-10-0107200-03	1
	14	3518020-44218	Кронштейн	КЗК-10-0107200-03	1
	15	3518020-46427	Пружина отжимная	КЗК-10-0107200-03	1
16	3518020-46523	Пробка	КЗК-10-0107200-03	3	

№ рис	№ поз	Обозначение	Наименование	Куда входит	
				Обозначение	Кол. на 1 сб. ед.
107	17		Болт М8-6ех40 – 7796	КЗК-10-0107200-03	4
	18		Болт М12-6ех95 – 7796	КЗК-10-0107200-03	2
	19		Гайка М12х1,25-6G – 5915	КЗК-10-0107200-03	2
	20		Ось 6-10 b12х32 – 9650	КЗК-10-0107200-03	4
	21		Ось 6-10 b12х75 – 9650	КЗК-10-0107200-03	1
	22		Проволока 1,2-О-Ч – 3282 (L=300 мм)	КЗК-10-0107200-03	1
	23		Шайба 8Т 65Г – 6402	КЗК-10-0107200-03	10
	24		Шайба 12Т 65Г – 6402	КЗК-10-0107200-03	10
	25		Шайба С.8.01 – 11371	КЗК-10-0107200-03	2
	26		Шайба С.10.01 – 11371	КЗК-10-0107200-03	5
	27		Шплинт 2,5х16 – 397	КЗК-10-0107200-03	5

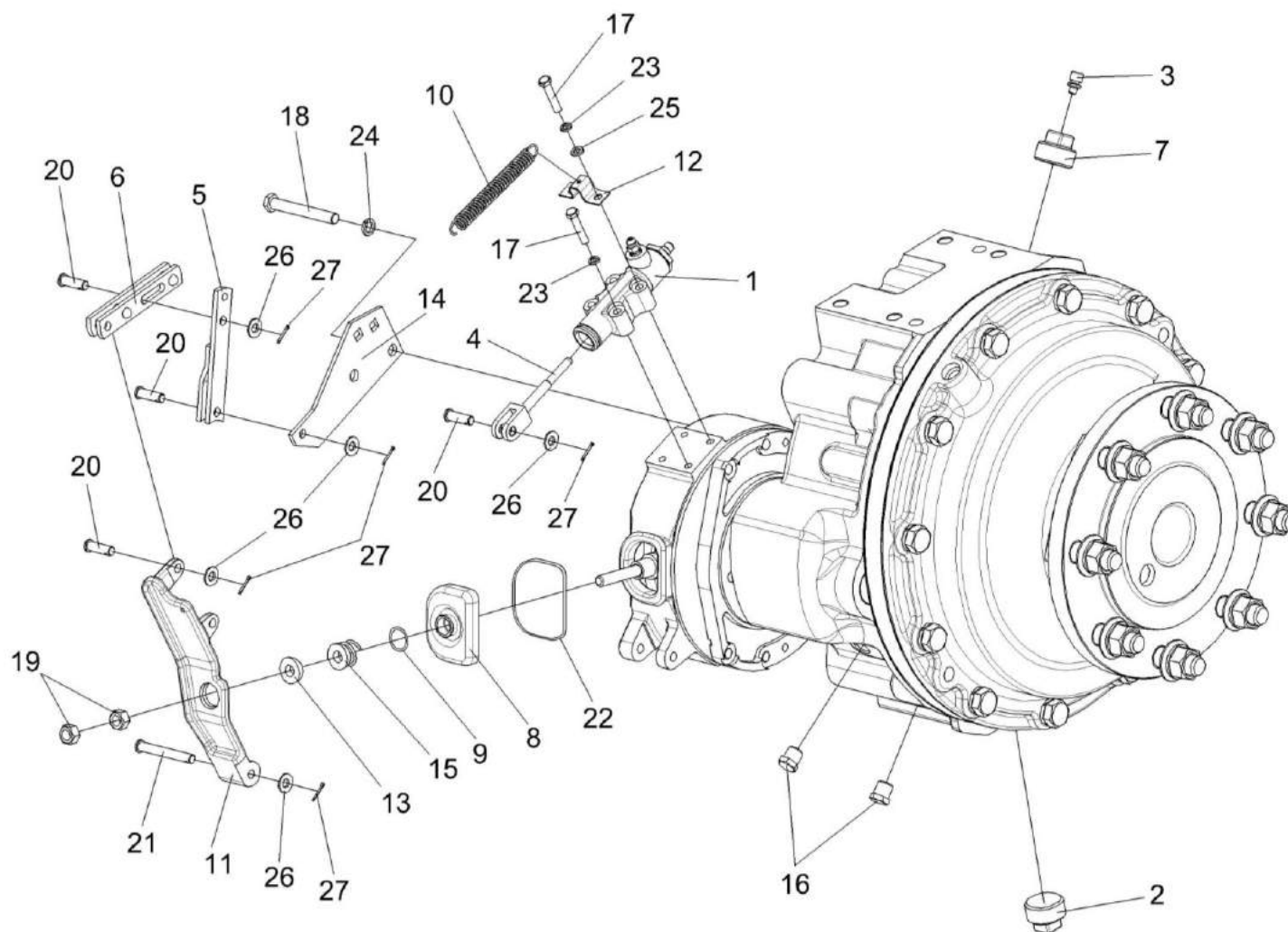

Рисунок 108 – Редуктор бортовой КЗК-10-0107200-03 (Корпуса и крышки)

№ рис	№ поз	Обозначение	Наименование	Куда входит	
				Обозначение	Кол. на 1 сб. ед.
108		РЕДУКТОР БОРТОВОЙ КЗК-10-0107200-03 (КОРПУСА И КРЫШКИ) (рисунок 108)			
	1-19	КЗК-10-0107200-03	Редуктор бортовой	КВС-2-0107000	1
	1	КЗК-10-0107201	Крыша	КЗК-10-0107200-03	1
	2	МК-23М.03.117	Корпус тормоза правый	КЗК-10-0107200-03	1
	3	МК-23М.03.423	Проставка	КЗК-10-0107200-03	1
	4	МК-23М.03.659	Пробка	КЗК-10-0107200-03	1
	5	МК-23М.03.661	Шестерня эпициклическая	КЗК-10-0107200-03	1
	6	УЭС-7-0107201-01	Корпус	КЗК-10-0107200-03	1
	7	УЭС-7-0107202	Крышка	КЗК-10-0107200-03	1
	8	3518020-41154	Фланец	КЗК-10-0107200-03	1
	9	3518020-46426	Штифт	КЗК-10-0107200-03	1
	10		Болт М8-6gx16 – 7796	КЗК-10-0107200-03	6
	11		Болт М12-6ex30 – 7796	КЗК-10-0107200-03	4
	12		Болт М12-6ex90 – 7796	КЗК-10-0107200-03	4
	13		Болт М20-6ex100 – 7796	КЗК-10-0107200-03	12
	14		Кольцо 034-040-36-2-2 – 18829/9833	КЗК-10-0107200-03	1
	15		Кольцо 094-100-36-2-2 – 18829/9833	КЗК-10-0107200-03	1
	16		Шайба 8Т 65Г – 6402	КЗК-10-0107200-03	10
	17		Шайба 12Т 65Г – 6402	КЗК-10-0107200-03	10
18		Шайба 20Т 65Г – 6402	КЗК-10-0107200-03	12	
19		Штифт 12х30 – 3128	КЗК-10-0107200-03	2	

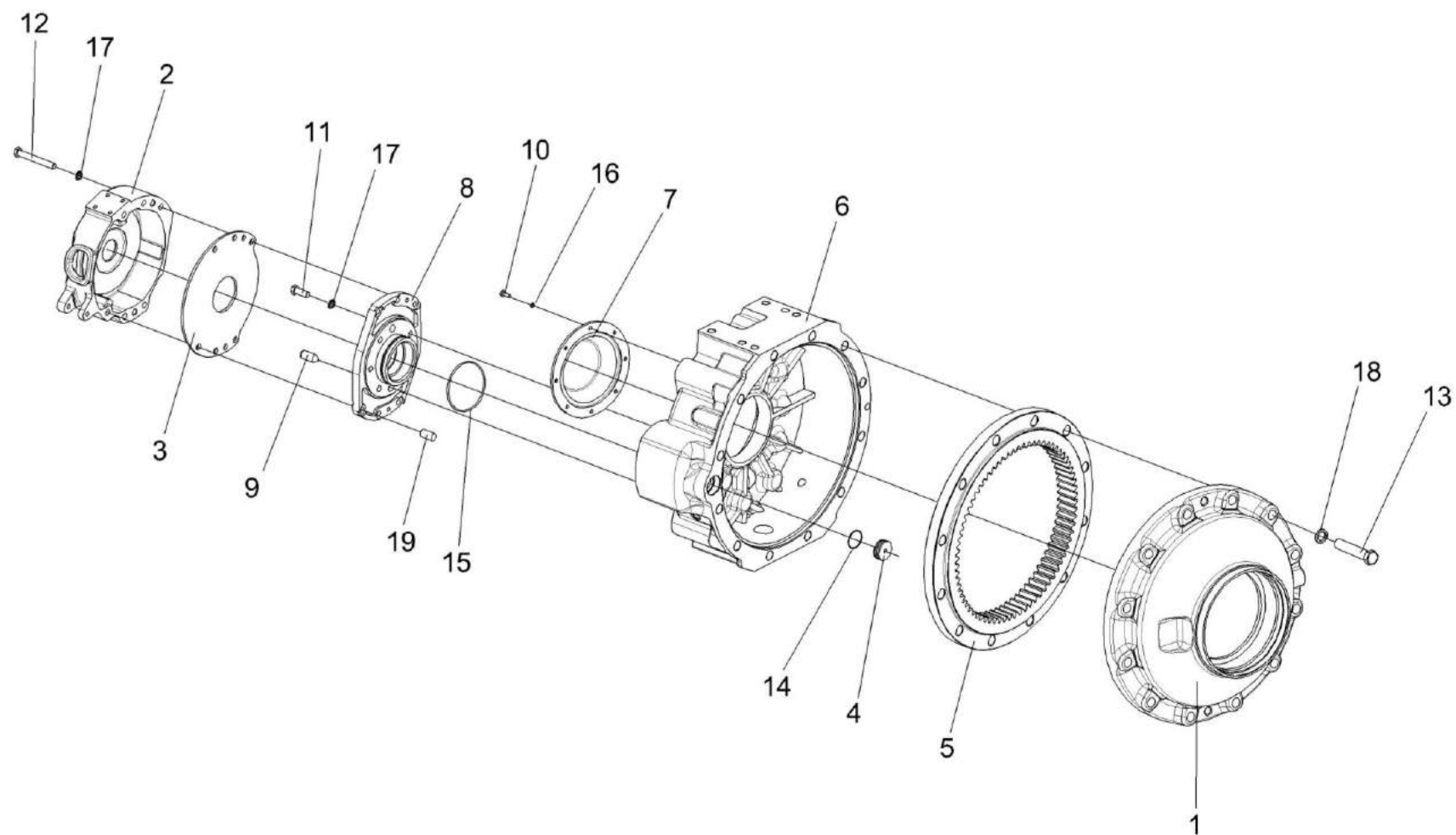

Рисунок 109 – Редуктор бортовой КЗК-10-0107200-03 (Валы и шестерни)

№ рис	№ поз	Обозначение	Наименование	Куда входит	
				Обозначение	Кол. на 1 сб. ед.
РЕДУКТОР БОРТОВОЙ КЗК-10-0107200-03 (ВАЛЫ И ШЕСТЕРНИ) (рисунок 109)					
109	1-41	КЗК-10-0107200-03	Редуктор бортовой	КВС-2-0107000	1
	2,5,7,8,12, 13,21,22,30	КЗК-10-0107210	Водило	КЗК-10-0107200-03	1
	10,11,14, 17,24,25,27	МК-23М.03.210	Колесо зубчатое	КЗК-10-0107200-03	1
	1	КЗК-10-0107220	Ось колеса	КЗК-10-0107200-03	1
	2	КЗК-10-0107240	Водило	КЗК-10-0107210	1
	3	МК-23М.03.030А	Диски нажимные	КЗК-10-0107200-03	1
	4	УЭС-7-0109090-02	Гайка	КЗК-10-0107200-03	8
	5	КЗК-10-0107302А	Водило	КЗК-10-0107210	1
	6	КЗК-10-0107614	Проставка	КЗК-10-0107200-03	2
	7	МК-23М.03.425	Шайба	КЗК-10-0107210	3
	8	МК-23М.03.426	Шайба	КЗК-10-0107210	6
	9	МК-23М.03.429	Шайба	КЗК-10-0107200-03	1
	10	МК-23М.03.646	Шестерня солнечная	МК-23М.03.210	1
11	МК-23М.03.647	Муфта соединительная	МК-23М.03.210	1	
12	МК-23М.03.648	Ось сателита	КЗК-10-0107210	3	
13	МК-23М.03.649	Сателит	КЗК-10-0107210	3	

№ рис	№ поз	Обозначение	Наименование	Куда входит	
				Обозначение	Кол. на 1 сб. ед.
109	14	МК-23М.03.651	Колесо зубчатое	МК-23М.03.210	1
	15	МК-23М.03.655А	Вал-шестерня	КЗК-10-0107200-03	1
	16	МК-23М.03.806	Втулка	КЗК-10-0107200-03	1
	17	УЭС 0100603А	Болт	МК-23М.03.210	16
	18	УЭС-7-0107618	Гайка	КЗК-10-0107200-03	1
	19	3518020-44304	Кольцо	КЗК-10-0107200-03	1
	20	3518020-46237-01	Болт специальный	КЗК-10-0107200-03	8
	21		Болт М10-6ех25 – 7796	КЗК-10-0107210	3
	22		Шайба 10Т 65Г – 6402	КЗК-10-0107210	3
	23		Кольцо В75 – 13940	КЗК-10-0107200-03	1
	24		Кольцо В145 – 13940	МК-23М.03.210	1
	25		Кольцо В130 – 13943	МК-23М.03.210	1
	26		Манжета 1,2-55х80-1 – 8752	КЗК-10-0107200-03	2
	27		Подшипник 215 – 8338	КЗК-10-0107200-03 МК-23М.03.210	1 1
	28		Подшипник 7313А – 27365	КЗК-10-0107200-03	1
	29		Диск тормоза фрикционный 3518020-48320 ТИИР-101	КЗК-10-0107200-03	2
	30		Подшипник 664713Д	КЗК-10-0107210	3

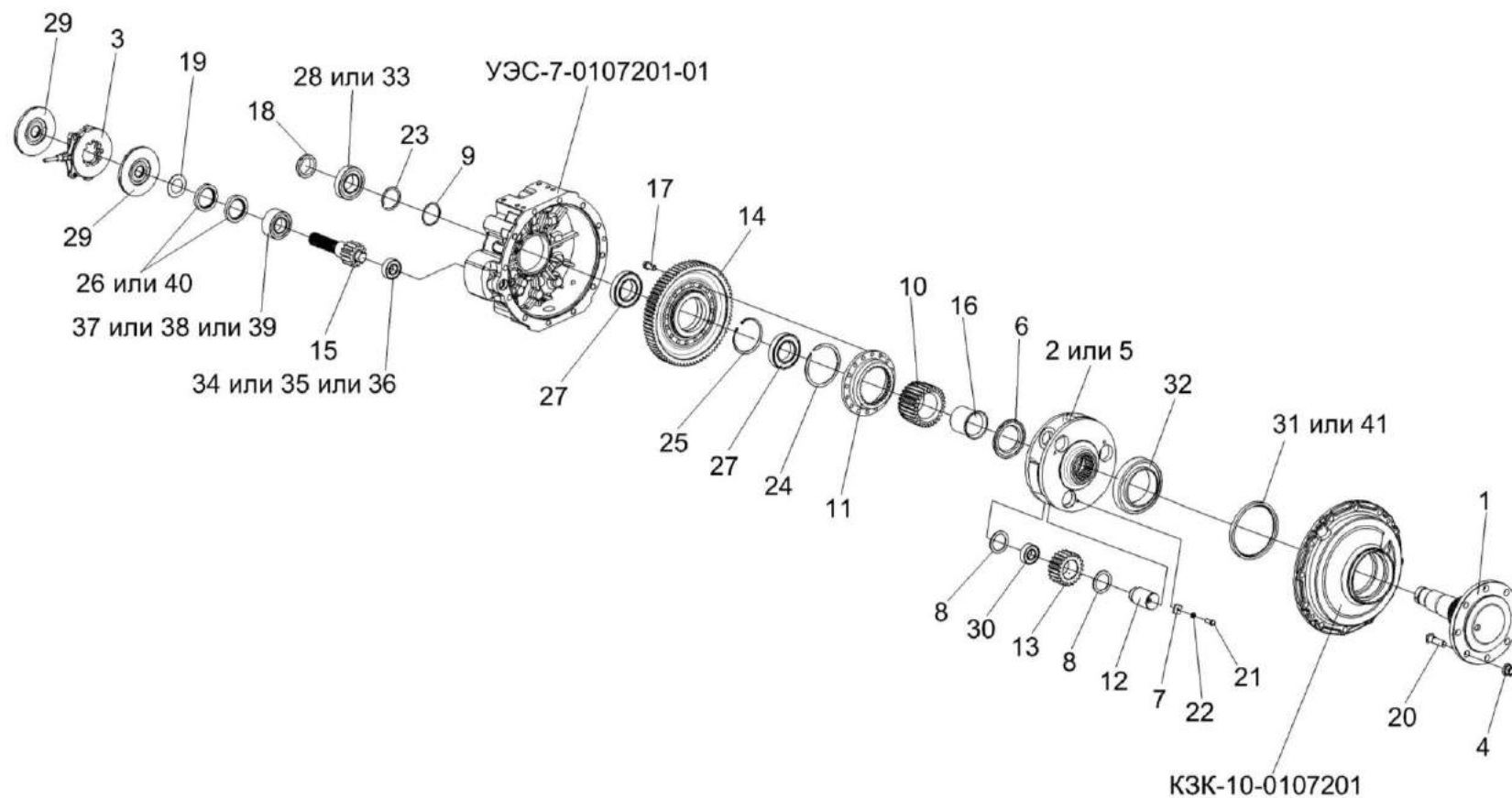

№ рис	№ поз	Обозначение	Наименование	Куда входит	
				Обозначение	Кол. на 1 сб. ед.
109	31		Манжета BAU6SL 190x220x12 72NBR 902 Артикул №9561	K3K-10-0107200-03	1
	32		Подшипник 32028X	K3K-10-0107200-03	1
	33		Подшипник 30313J2/Q	K3K-10-0107200-03	1
	34		Подшипник NJ2207ECJ	K3K-10-0107200-03	1
	35		Подшипник NJ2207-E-M1	K3K-10-0107200-03	1
	36		Подшипник NJ2207-E-M	K3K-10-0107200-03	1
	37		Подшипник NJ2211ECJ	K3K-10-0107200-03	1
	38		Подшипник NJ2211-E-M1	K3K-10-0107200-03	1
	39		Подшипник NJ2211-E-M	K3K-10-0107200-03	1
	40		Уплотнение CR 55x80x10 HMS42 R	K3K-10-0107200-03	2
	41		Уплотнение CR 190x220x15 HMS47 R	K3K-10-0107200-03	1



Рисунок 110 – Диски нажимные МК-23М.03.030А

№ рис	№ поз	Обозначение	Наименование	Куда входит	
				Обозначение	Кол. на 1 сб. ед.
ДИСКИ НАЖИМНЫЕ МК-23М.03.030А (рисунок 110)					
110	1-11	МК-23М.03.030А	Диски нажимные	КЗК-10-0107200-02	1
				КЗК-10-0107200-03	1
	1,5	3518020-45530	Тяга	МК-23М.03.030А	1
	1	МК-23М.03.306	Вилка	3518020-45530	1
	2	МК-23М.03.407	Тяга	МК-23М.03.030А	2
	3	МК-23М.03.616	Палец	МК-23М.03.030А	2
	4	3518020-41128	Диск	МК-23М.03.030А	2
	5	3518020-46367	Тяга	3518020-45530	1
	6	3518020-46465	Пружина	МК-23М.03.030А	3
	7	77.38.163	Пружина 2С132.0031	МК-23М.03.030А	3
	8		Гайка М8-6G – 5915	МК-23М.03.030А	2
	9		Ось 6-12b 12x32 – 9650	МК-23М.03.030А	1
	10		Шарик 22,225-100 – 3722	МК-23М.03.030А	3
	11		Шплинт 3,2x18 – 397	МК-23М.03.030А	1

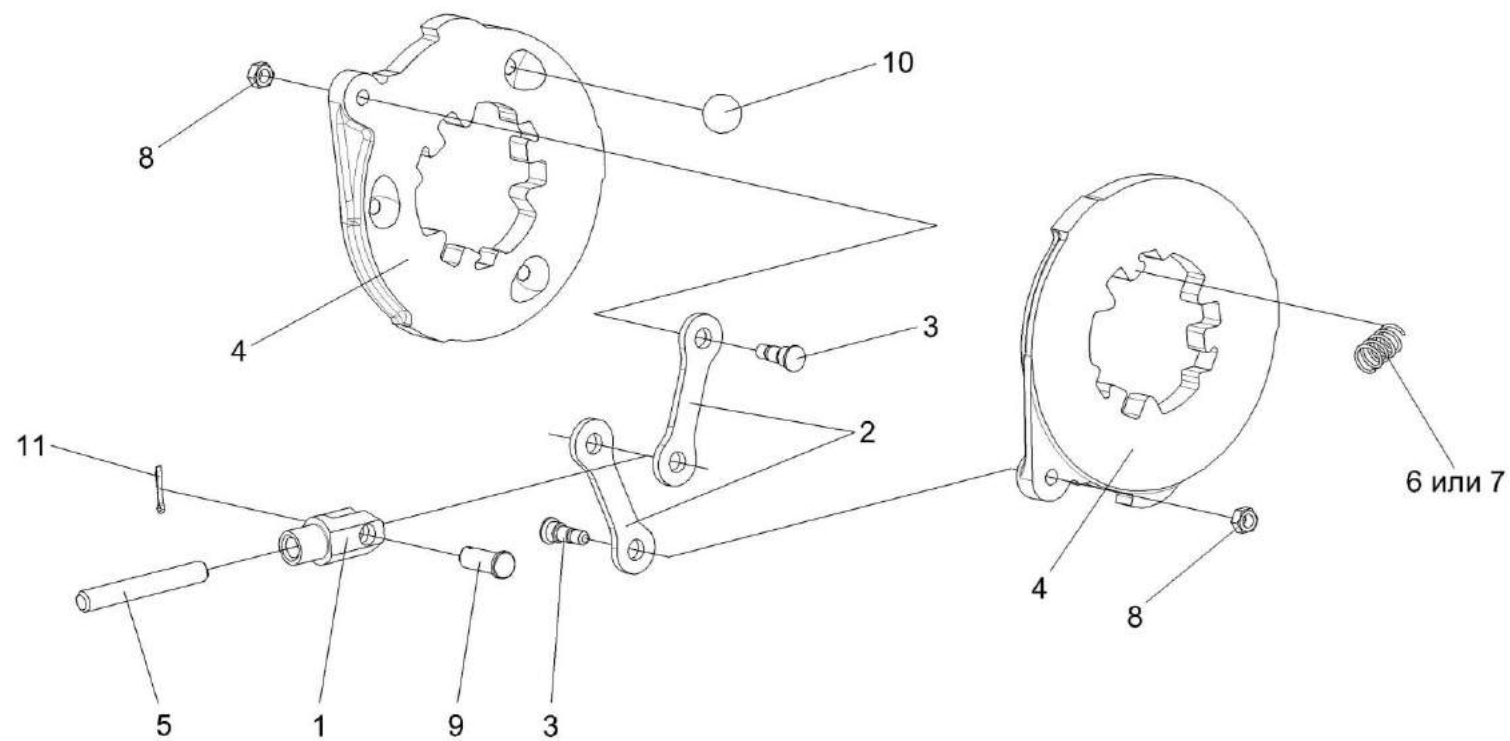

Рисунок 111 – Гидроцилиндр тормоза МК-23М.03.220А

№ рис	№ поз	Обозначение	Наименование	Куда входит	
				Обозначение	Кол. на 1 сб. ед.
ГИДРОЦИЛИНДР ТОРМОЗА МК-23М.03.220А (рисунок 111)					
111	1-12	МК-23М.03.220А	Гидроцилиндр тормоза	КЗК-10-0107200-02 КЗК-10-0107200-03	1
	1	МК-23М.03.116	Корпус гидроцилиндра	МК-23М.03.220А	1
	2	54-00081	Колпак защитный	МК-23М.03.220А	1
	3	54-00113	Прокладка штуцера	МК-23М.03.220А	1
	4	54-00738	Колпачок	МК-23М.03.220А	1
	5	54-60269А	Клапан	МК-23М.03.220А	1
	6	54-60295А	Штуцер главного цилиндра тормоза	МК-23М.03.220А	1
	7	012-7884-4836	Заглушка	МК-23М.03.220А	1
	8	75Ш-10034Б	Колпак	МК-23М.03.220А	1
	9	3518020-40153 или 3518090-50094	Кольцо	МК-23М.03.220А	2
	10	3518020-46368	Кольцо	МК-23М.03.220А	1
	11	3518020-46369	Поршень гидроцилиндра	МК-23М.03.220А	1
	12		Кольцо В16 – 13940	МК-23М.03.220А	1

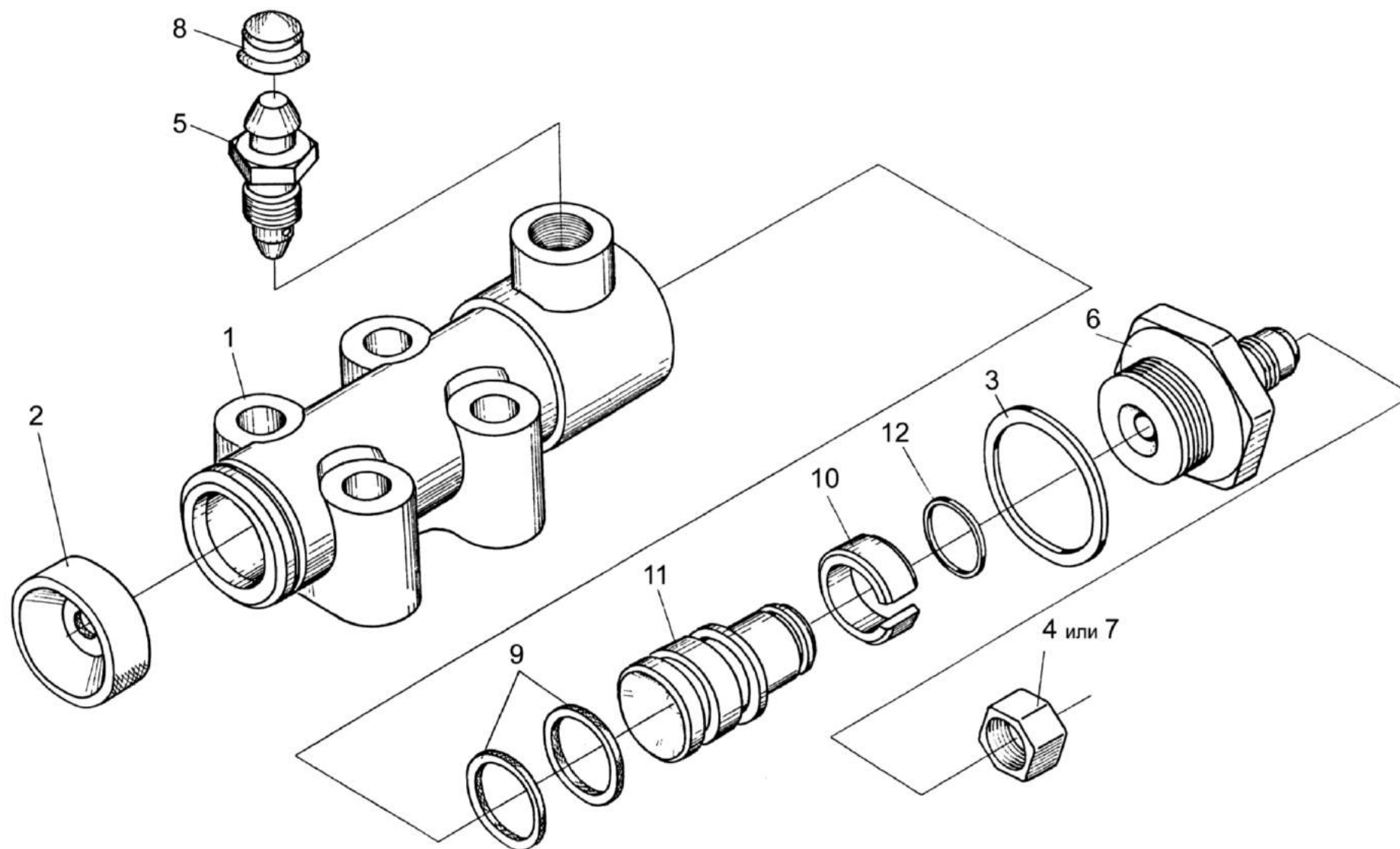

Рисунок 112 – Коробка диапазонов 3518020-46150 (Корпус, крышки)

№ рис	№ поз	Обозначение	Наименование	Куда входит	
				Обозначение	Кол. на 1 сб. ед.
КОРОБКА ДИАПАЗОНОВ 3518020-46150 (КОРПУС, КРЫШКИ) (рисунок 112)					
112	1-36	3518020-46150	Коробка диапазонов	KBC-2-0107000	1
	8,11,12, 17,25,26, 29,31,34,35	3518020-46170	Корпус коробки диапазонов	3518020-46150	1
	1	УЭС-7-0107110	Пробка	3518020-46150	1
	2	34-4-1-17А	Сапун	3518020-46150	1
	3	3518020-46160	Механизм переключения диапазонов	3518020-46150	1
	4	РСМ 10.05.04.612Б	Шпилька	3518020-46150	4
	5	УЭС 0000493	Шайба	3518020-46150	4
	6	3518020-40009	Крышка	3518020-46150	3
	7	3518020-40019	Прокладка гидромотора	3518020-46150	1
	8	3518020-40095	Прокладка корпуса коробки диапазонов	3518020-46170	1
	9	3518020-40201	Корпус установки гидромотора	3518020-46150	1
	10	3518020-41001	Стакан установки дифференциала	3518020-46150	2
	11	3518020-41062-01	Корпус коробки диапазонов правый	3518020-46170	1
	12	3518020-41061-01	Корпус коробки диапазонов левый	3518020-46170	1
13	3518020-44039	Крышка	3518020-46150	2	
14	3518020-44041	Крышка	3518020-46150	1	

№ рис	№ поз	Обозначение	Наименование	Куда входит	
				Обозначение	Кол. на 1 сб. ед.
112	15	3518020-44278	Кронштейн	3518020-46150	1
	16	3518020-45018	Пластина стопорная	3518020-46150	1
	17	3518020-46183	Штифт корпуса коробки диапазонов	3518020-46170	2
	18	3518020-46523	Пробка	3518020-46150	1
	19	3518020-48006	Втулка	3518020-46150	4
	20	3518050-46024	Штифт установочный	3518020-46150	2
	21		Болт М8-6ex16 – 7796	3518020-46150	6
	22		Болт М10-6ex35 – 7796	3518020-46150	17
	23		Болт М10-6ex160 – 7796	3518020-46150	2
	24		Болт М12-6ex35 – 7796	3518020-46150	6
	25		Болт М12х1,25-6ex55 – 7796	3518020-46170	6
	26		Болт М12х1,25-6ex120 – 7796	3518020-46170	2
	27		Болт М14-6ex45 – 7796	3518020-46150	6
	28		Болт М14-6ex50 – 7796	3518020-46150	4
	29		Гайка М10-6Н – 5915	3518020-46170	2
	30		Гайка М14-6G – 5915	3518020-46150	4
	31		Гайка М12х1,25-6G – 15523	3518020-46170	8
	32		Пробка КГ ¾"	3518020-46150	2

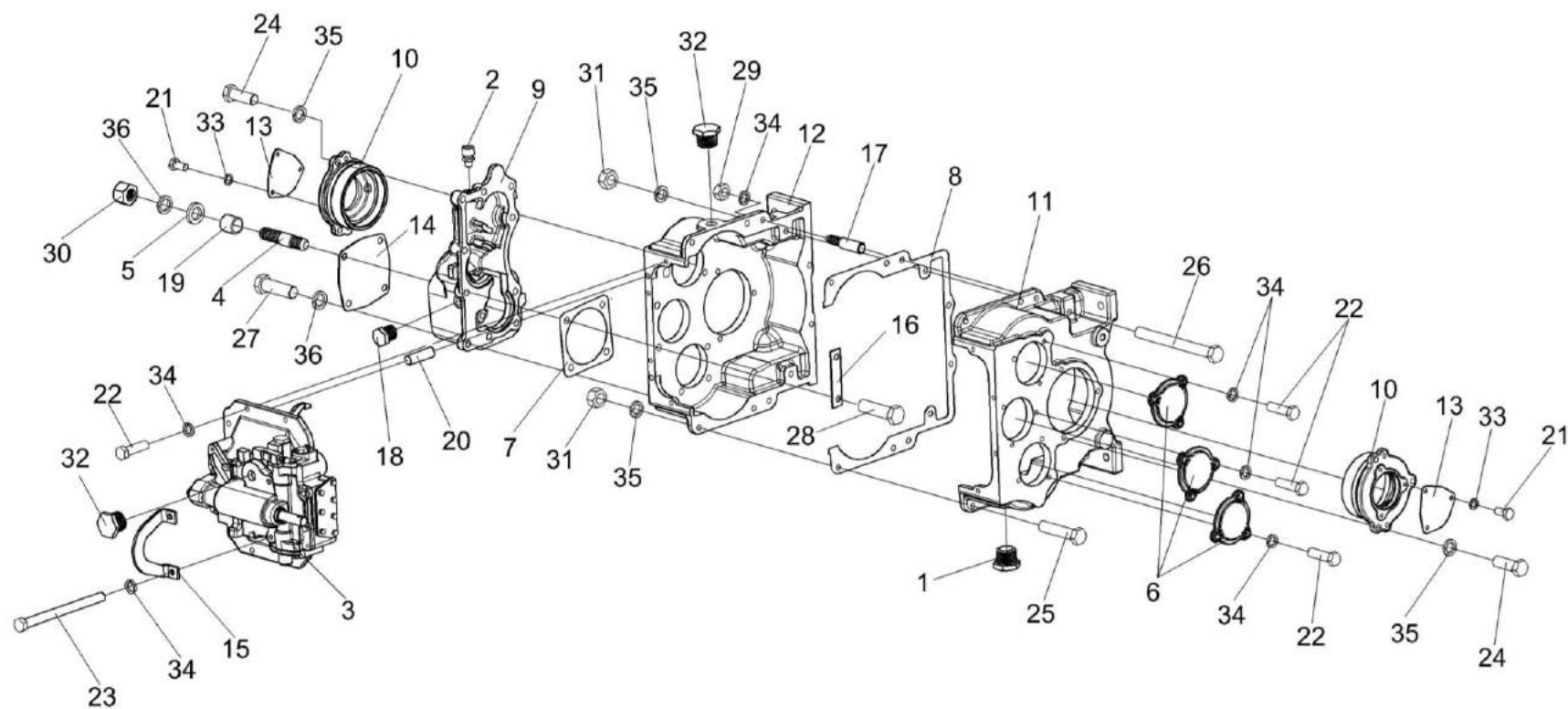

№ рис	№ поз	Обозначение	Наименование	Куда входит	
				Обозначение	Кол. на 1 сб. ед.
112	33		Шайба 8Т 65Г – 6402	3518020-46150	6
	34		Шайба 10Т 65Г – 6402	3518020-46150	19
				3518020-46170	2
	35		Шайба 12Т 65Г – 6402	3518020-46150	6
				3518020-46170	8
	36		Шайба 14Т 65Г – 6402	3518020-46150	12



Рисунок 113 – Коробка диапазонов 3518020-46150 (Валы, шестерни)

№ рис	№ поз	Обозначение	Наименование	Куда входит	
				Обозначение	Кол. на 1 сб. ед.
КОРОБКА ДИАПАЗОНОВ 3518020-46150 (ВАЛЫ, ШЕСТЕРНИ) (рисунок 113)					
113	1-22	3518020-46150	Коробка диапазонов	KBC-2-0107000	1
	1	3518020-43190	Дифференциал	3518020-46150	1
	2	УЭС 0107636	Вал первичный	3518020-46150	1
	3	3518020-46007	Вал промежуточный	3518020-46150	1
	4	3518020-46009	Кольцо распорное	3518020-46150	2
	5	3518020-46013	Блок шестерен	3518020-46150	2
	6	3518020-46132	Полумуфта первичного вала	3518020-46150	1
	7	3518020-46133	Полумуфта гидромотора	3518020-46150	1
	8	3518020-46134	Кольцо полумуфты гидромотора	3518020-46150	1
	9	3518020-46135	Кольцо дистанционное полумуфты	3518020-46150	2
	10	3518020-46136	Втулка шлицевая полумуфты	3518020-46150	1
	11	3518020-46173	Вал первичный	3518020-46150	2
	12	3518020-46353	Шестерня ведомая промежуточного вала	3518020-46150	1
	13	3518020-46354	Шестерня ведущая промежуточного вала	3518020-46150	1
	14	3518020-46483	Шестерня промежуточного вала	3518020-46150	1
15	3518020-46484	Шестерня ведущая	3518020-46150	1	

№ рис	№ поз	Обозначение	Наименование	Куда входит	
				Обозначение	Кол. на 1 сб. ед.
113	16		Кольцо В50 – 13942	3518020-46150	4
	17		Кольцо В85 – 13943	3518020-46150	2
	18		Подшипник 215 – 8338	3518020-46150	2
	19		Подшипник 309 – 8338	3518020-46150	2
	20		Подшипник 407 – 8338	3518020-46150	4
	21		Подшипник 6309	3518020-46150	2
	22		Подшипник 6407	3518020-46150	4

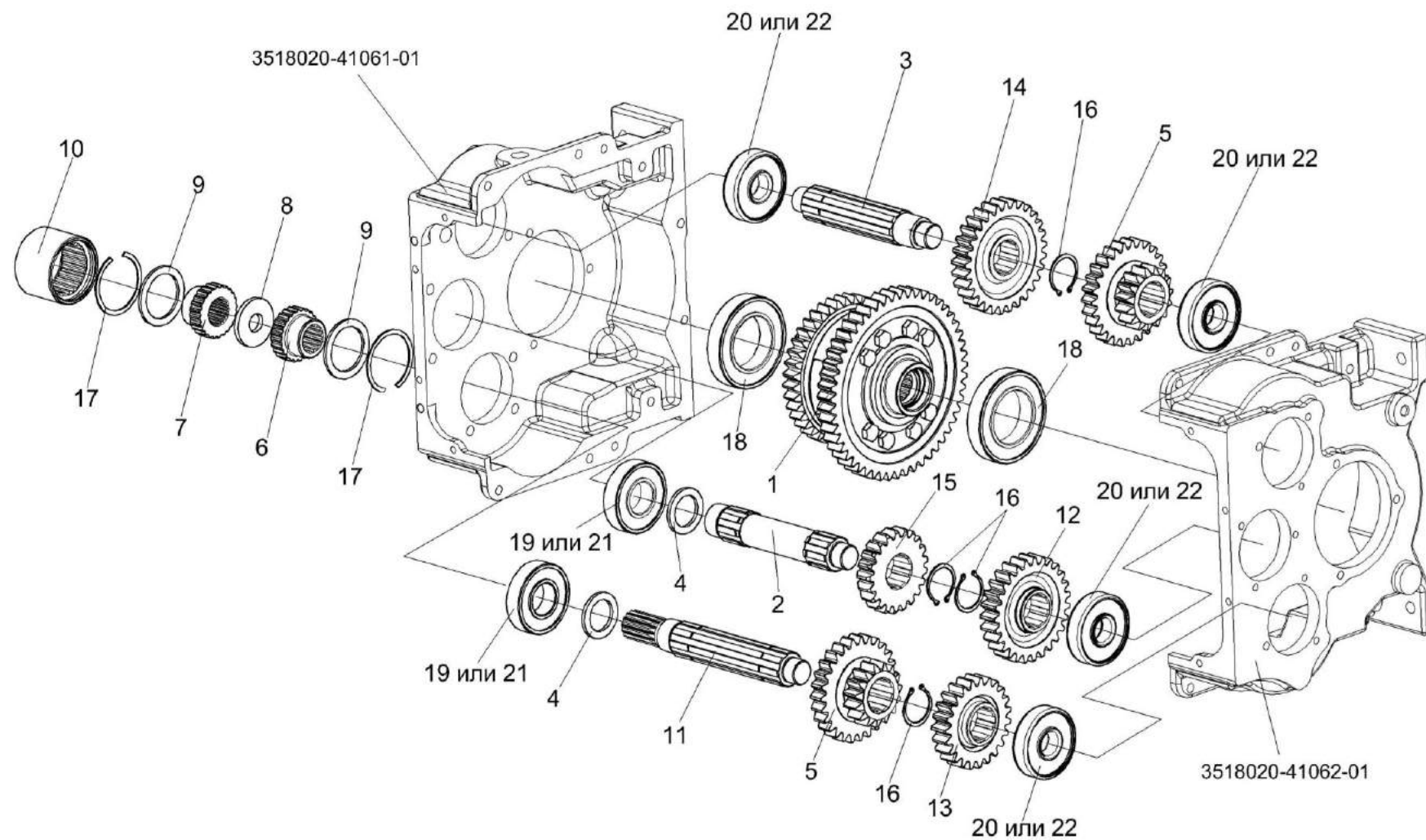

Рисунок 114 – Дифференциал 3518020-43190

№ рис	№ поз	Обозначение	Наименование	Куда входит	
				Обозначение	Кол. на 1 сб. ед.
ДИФФЕРЕНЦИАЛ 3518020- 43190 (рисунок 114)					
114	1-11	3518020-43190	Дифференциал	3518020-46150	1
	2,4	УЭС 0107220	Сателлит	3518020-43190	2
	1	УЭС 0100602-01	Гайка	3518020-43190	8
	2	УЭС 0107005	Втулка	УЭС 0107220	1
	3	УЭС 0107435	Шайба опорная	3518020-43190	2
	4	УЭС 0107641	Сателлит	УЭС 0107220	1
	5	3518020-41048	Корпус дифференциала	3518020-43190	1
	6	3518020-46017А	Шестерня полуоси	3518020-43190	2
	7	3518020-46026	Ось	3518020-43190	1
	8	3518020-46027	Штифт	3518020-43190	1
	9	3518020-46152	Шестерня малая дифференциала	3518020-43190	1
	10	3518020-46153	Шестерня большая дифференциала	3518020-43190	1
	11	3518020-46199	Болт дифференциала	3518020-43190	8

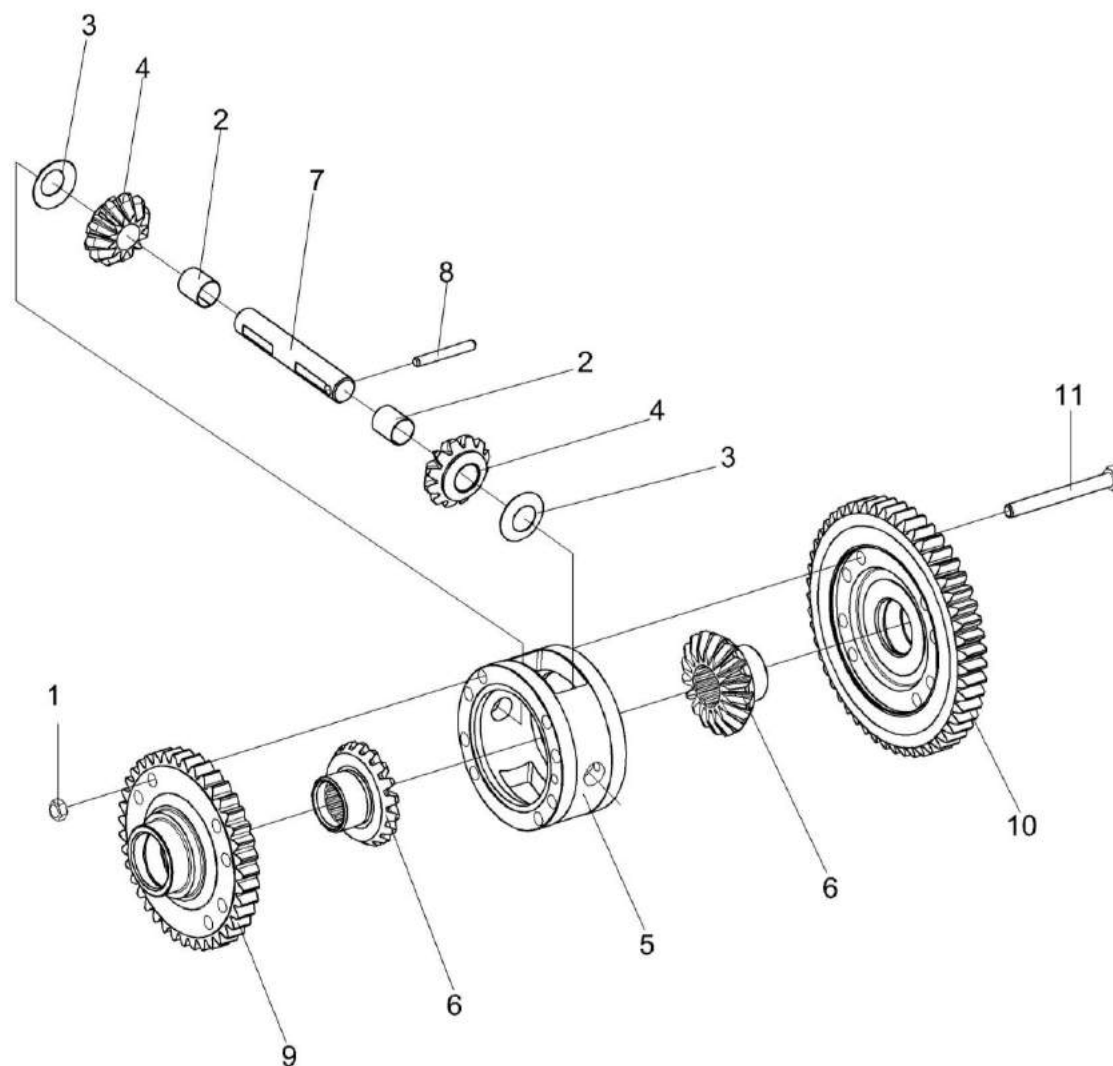

Рисунок 115 – Механизм переключения диапазонов 3518020-46160

№ рис	№ поз	Обозначение	Наименование	Куда входит	
				Обозначение	Кол. на 1 сб. ед.
МЕХАНИЗМ ПЕРЕКЛЮЧЕНИЯ ДИАПАЗОНОВ 3518020-46160 (рисунок 115)					
115	1-38	3518020-46160	Механизм переключения диапазонов	3518020-46150	1
	13,18,20,21	3518020-43200	Вилка переключения нижняя	3518020-46160	1
	13,19-21	3518020-43210	Вилка переключения верхняя	3518020-46160	1
	1	3518020-46330	Гидроцилиндр блокировки диапазонов	3518020-46160	1
	2	КУЖ 0110615	Пробка	3518020-46160	3
	3	УЭС 0107011-02	Кольцо	3518020-46160	1
	4	УЭС 0302413	Шайба	3518020-46160	1
	5	60671Б	Болт штока	3518020-46160	2
	6	КЗК-12-0107691	Пружина	3518020-46160	2
	7	61327	Штифт цилиндрический	3518020-46160	2
	8	3518020-40208	Крышка корпуса блокировки	3518020-46160	1
	9	3518020-41058	Корпус механизма переключения диапазонов	3518020-46160	1
	10	3518020-41059	Корпус блокировки	3518020-46160	1
	11	3518020-44004-01	Крышка корпуса механизма переключения	3518020-46160	2
	12	3518020-44035	Шайба валика блокировки	3518020-46160	1
13	3518020-44068	Гайка пружин вилок	3518020-43200 3518020-43210	1 1	

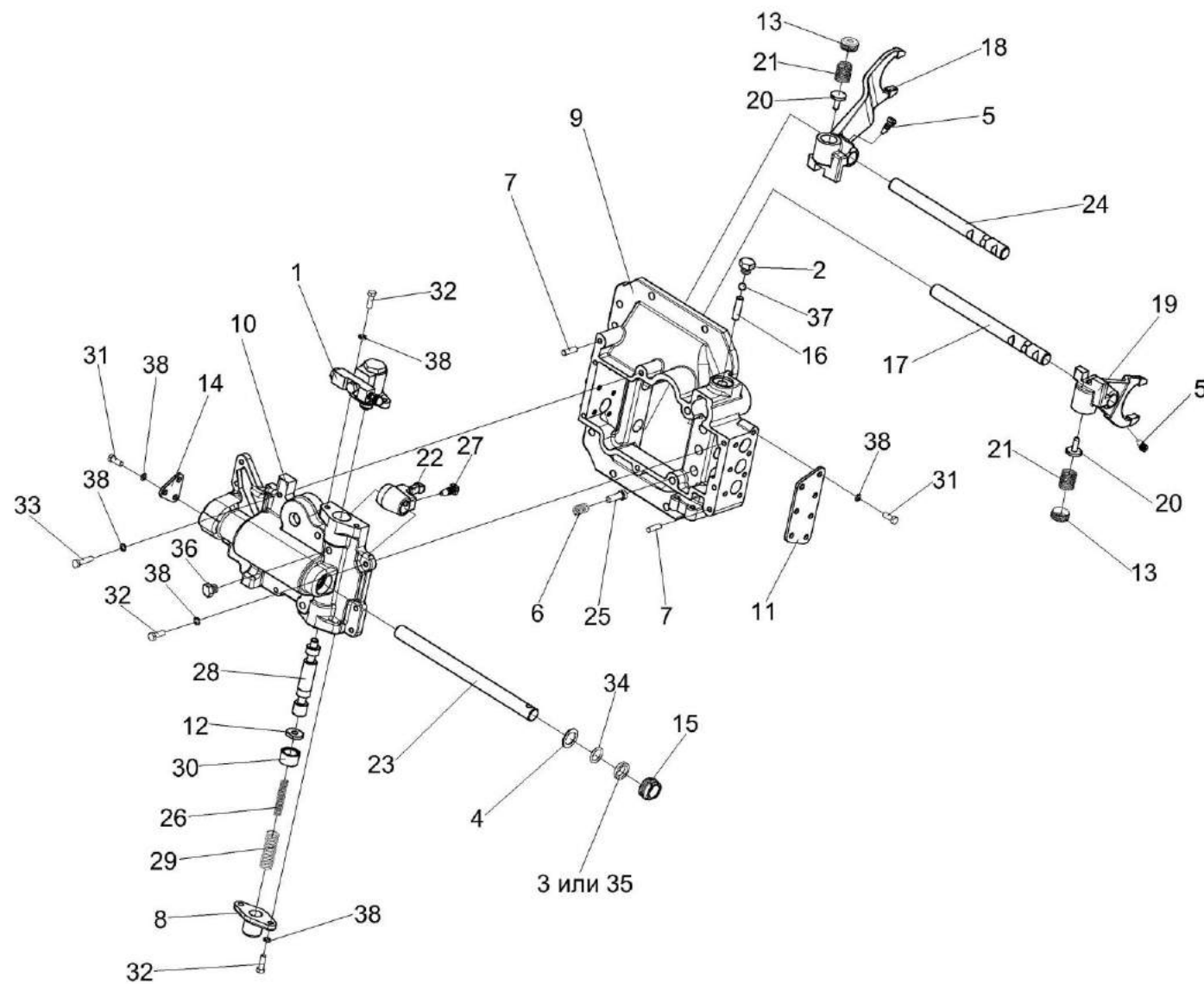

№ рис	№ поз	Обозначение	Наименование	Куда входит	
				Обозначение	Кол. на 1 сб. ед.
115	14	3518020-44071	Крышка блокировки	3518020-46160	1
	15	3518020-46023	Гайка уплотнения штока	3518020-46160	1
	16	3518020-46024	Палец блокировки	3518020-46160	1
	17	3518020-46149-01	Шток верхний переключения диапазонов	3518020-46160	1
	18	3518020-46154	Вилка переключения нижняя	3518020-43200	1
	19	3518020-46155	Вилка переключения верхняя	3518020-43210	1
	20	3518020-46156	Штифт вилки переключения	3518020-43200	1
				3518020-43210	1
	21	3518020-46157	Пружина штифта вилки	3518020-43200	1
				3518020-43210	1
	22	3518020-46162	Рычаг вилок переключения	3518020-46160	1
	23	3518020-46167	Шток управления	3518020-46160	1
	24	3518020-46168-01	Шток нижний переключения диапазонов	3518020-46160	1
	25	3518020-46203	Фиксатор штока диапазонов	3518020-46160	2
	26	3518020-46221	Пружина внутренняя блокировки	3518020-46160	1
	27	3518020-46366	Болт штока	3518020-46160	1
	28	3518020-46509	Шток блокировки	3518020-46160	1
	29	3518050-46041	Пружина возвратная гидроцилиндра блокировки	3518020-46160	1

№ рис	№ поз	Обозначение	Наименование	Куда входит	
				Обозначение	Кол. на 1 сб. ед.
115	30	3518020-48094	Втулка ограничительная	3518020-46160	1
	31		Болт М8-6gx20 – 7796	3518020-46160	17
	32		Болт М8-6gx25 – 7796	3518020-46160	8
	33		Болт М8-6gx35 – 7796	3518020-46160	2
	34		Кольцо 022-028-36-2-2 – 18829/9833	3518020-46160	1
	35		Кольцо СП-30-21-5 – 6308	3518020-46160	1
	36		Пробка КГ 1/8" А2	3518020-46160	1
	37		Шарик 11-40 – 3722	3518020-46160	2
	38		Шайба 8Т 65Г – 6402	3518020-46160	27



Рисунок 116 – Гидроцилиндр блокировки диапазонов 3518020-46330

№ рис	№ поз	Обозначение	Наименование	Куда входит	
				Обозначение	Кол. на 1 сб. ед.
ГИДРОЦИЛИНДР БЛОКИРОВКИ ДИАПАЗОНОВ 3518020-46330 (рисунок 116)					
116	1-17	3518020-46330	Гидроцилиндр блокировки	3518020-46160	1
	1	ГА-35602	Пружина	3518020-46330	1
	2	ГАк-49004	Манжета уплотнительная	3518020-46330	1
	3	РСМ 10.04.34.603	Болт поворотного угольника	3518020-46330	1
	4	УЭС 0107618	Штуцер	3518020-46330	1
	5	54-60269А	Клапан	3518020-46330	1
	6	75Ш-10034Б	Колпак	3518020-46330	1
	7	3518020-40148	Шайба	3518020-46330	1
	8	3518050-40024	Чехол защитный гидроцилиндра	3518020-46330	1
	9	3518020-40149	Шайба защитная	3518020-46330	1
	10	3518020-40151	Кольцо	3518020-46330	3
	11	3518020-40158	Кольцо	3518020-46330	1
	12	3518020-41016	Корпус	3518020-46330	1
	13	3518020-43073А	Проставка	3518020-46330	1
	14	3518020-46049	Пробка	3518020-46330	1
	15	3518020-46043	Шток гидроцилиндра блокировки	3518020-46330	1
	16		Винт ВМ4-8gx6 – 17473	3518020-46330	1
17		Шайба 4 65Г – 6402	3518020-46330	1	

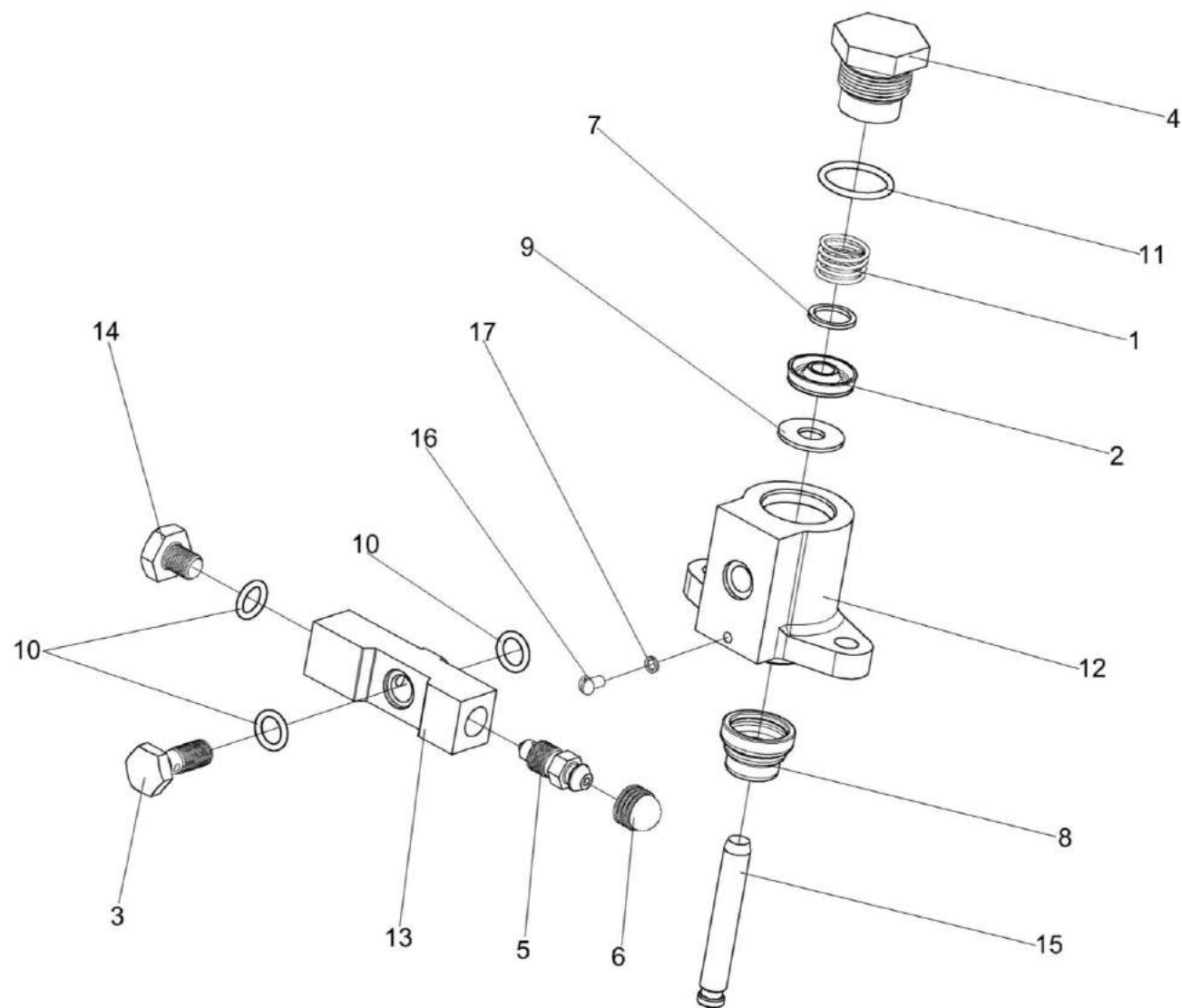

Рисунок 117 – Мост управляемых колес КВС-2-0109000

№ рис	№ поз	Обозначение	Наименование	Куда входит	
				Обозначение	Кол. на 1 сб. ед.
МОСТ УПРАВЛЯЕМЫХ КОЛЕС КВС-2-0109000 (рисунок 117)					
117	1-32	КВС-2-0109000	Мост управляемых колес	КВС-2-0101500	1
	5,7,8,15, 16,18,26,28	КВС-2-0109040	Тяга рулевая	КВС-2-0109000	1
	15,18,26,28	УЭС-7-0109070	Шарнир	КВС-2-0109040	1
	16,18,26,28	УЭС-7-0109070-01	Шарнир	КВС-2-0109040	1
	1	КВС-2-0109050	Кулак поворотный	КВС-2-0109000	1
	2	КВС-2-0109050-01	Кулак поворотный	КВС-2-0109000	1
	3	КВС-2-0109010	Балка	КВС-2-0109000	1
	4	УЭС-7-0109200	Гидроцилиндр	КВС-2-0109000	2
	5	КВС-2-0109801	Труба	КВС-2-0109040	1
	6	КЗК-10-0109619	Клин	КВС-2-0109000	2
	7	КЗК-10-0109621	Гайка	КВС-2-0109040	1
	8	КЗК-10-0109621-01	Гайка	КВС-2-0109040	1
	9	КЗК-10-0109623	Ось	КВС-2-0109000	2
	10	КЗК-10-0109812	Шкворень	КВС-2-0109000	2
11	КСН-2-0104615 или КСН-2-0104432	Шайба	КВС-2-0109000	20	
12	КЗК-10-1-0109404	Крышка	КВС-2-0109000	2	
13	КЗК-10-0109422	Крышка	КВС-2-0109000	2	
14	УЭС-7-0109603	Ось	КВС-2-0109000	2	

№ рис	№ поз	Обозначение	Наименование	Куда входит	
				Обозначение	Кол. на 1 сб. ед.
117	15	УЭС-7-0109613	Корпус шарнира	УЭС-7-0109070	1
	16	УЭС-7-0109613-01	Корпус шарнира	УЭС-7-0109070-01	1
	17	УЭС-7-0109803	Втулка	КВС-2-0109000	1
	18	PCM-10.02.02.007A	Кольцо	УЭС-7-0109070	2
				УЭС-7-0109070-01	2
	19	КВК 0109637	Ось	КВС-2-0109000	2
	19a	PCM-10.02.02.633A	Ось	КВС-2-0109000	2
	20	PCM-10.02.02.806A	Втулка	КВС-2-0109000	4
	21		Болт М6-6ex16 – 7798	КВС-2-0109000	16
	22		Болт М24х2-6ex40 – 7798	КВС-2-0109000	4
	23		Болт М24х2-6ex55 – 7798	КВС-2-0109000	16
	24		Гайка М20х1,5-6G – 2526	КВС-2-0109000	12
	25		Гайка М16-6G – 5915	КВС-2-0109000	2
	26		Кольцо В47 – 13941	УЭС-7-0109070	2
				УЭС-7-0109070-01	2
	27		Подшипник 129710Е	КВС-2-0109000	2
	28		Подшипник ШСП30 – 3635	УЭС-7-0109070	1
				УЭС-7-0109070-01	1
	29		Масленка 1.2 – 19853	КВС-2-0109000	10
	30		Шайба 6Т 65Г – 6402	КВС-2-0109000	16
	31		Шайба 16Т 65Г – 6402	КВС-2-0109000	2
	32		Шайба С20х5 – 10450	КВС-2-0109000	6

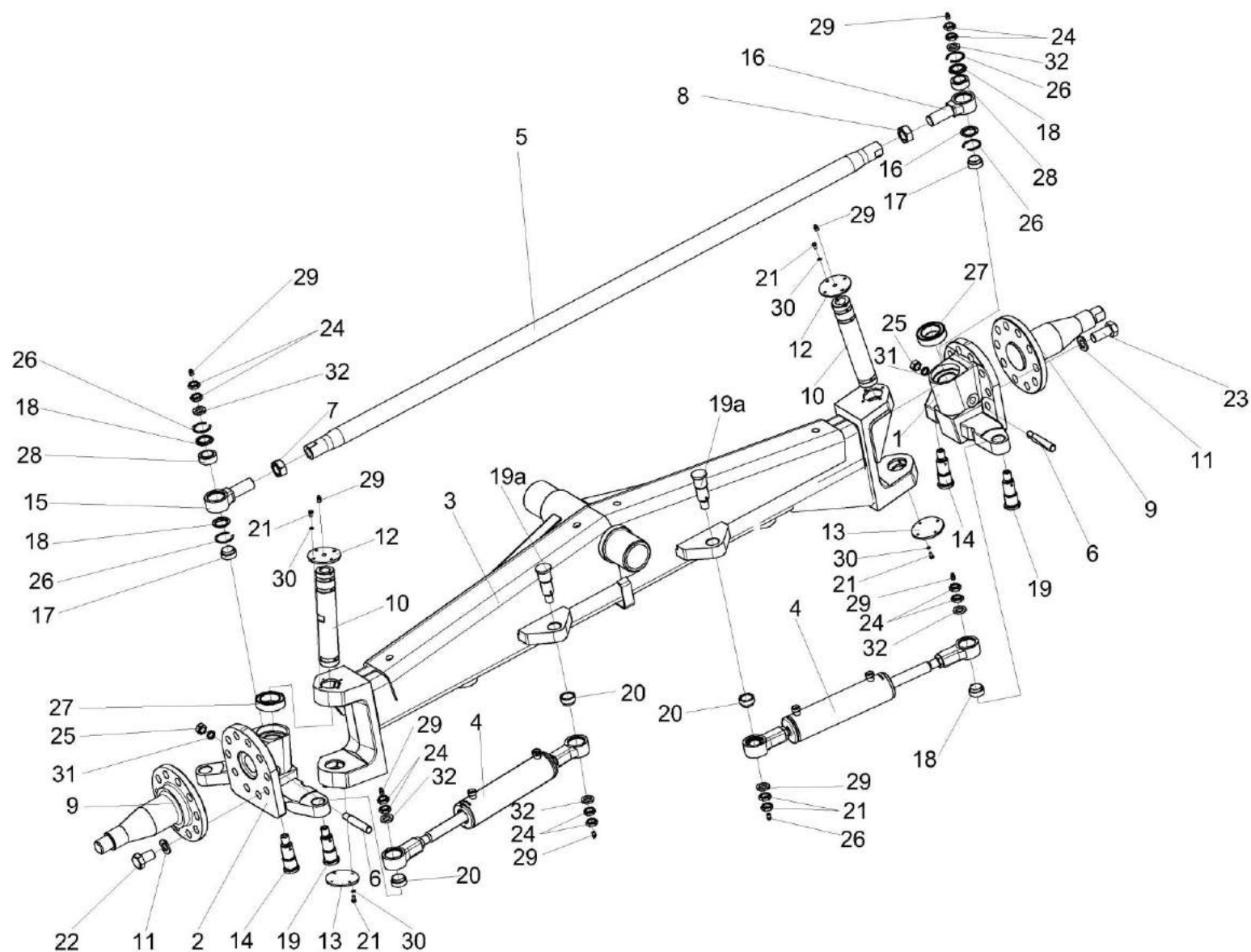

Рисунок 118 – Мост управляемых колес КВС-2-0109000 (установка ступиц)



№ рис	№ поз	Обозначение	Наименование	Куда входит	
				Обозначение	Кол. на 1 сб. ед.
МОСТ УПРАВЛЯЕМЫХ КОЛЕС КВС-2-0109000 (установка ступиц) (рисунок 118)					
118	1-14	КВС-1-0109000	Мост управляемых колес	КВС-2-0101500	1
	1	УЭС-7-0109090-02	Гайка	КВС-2-0109000	16
	2	КЗК-10-0109101	Ступица	КВС-2-0109000	2
	3	КЗК-10-0109617	Кольцо	КВС-2-0109000	2
	4	КЗК-10-0109618	Болт	КВС-2-0109000	16
	5	УЭС 0109001-02	Крышка	КВС-2-0109000	2
	6	PCM-10.02.02.417	Шайба	КВС-2-0109000	2
	7	PCM-10.02.02.632Б	Втулка	КВС-2-0109000	2
	8	PCM-10.02.02.634А	Гайка	КВС-2-0109000	2
	9		Болт М8-6ех20 – 7796	КВС-2-0109000	6
	10		Подшипник 7610А – 27365	КВС-2-0109000	2
	11		Подшипник 7517А – 27365	КВС-2-0109000	2
	12		Масленка 1.2 – 19853	КВС-2-0109000	10
	13		Шайба 8Т 65Г – 6402	КВС-2-0109000	6
14		Манжета 2.2-120х150 – 8752	КВС-2-0109000	2	

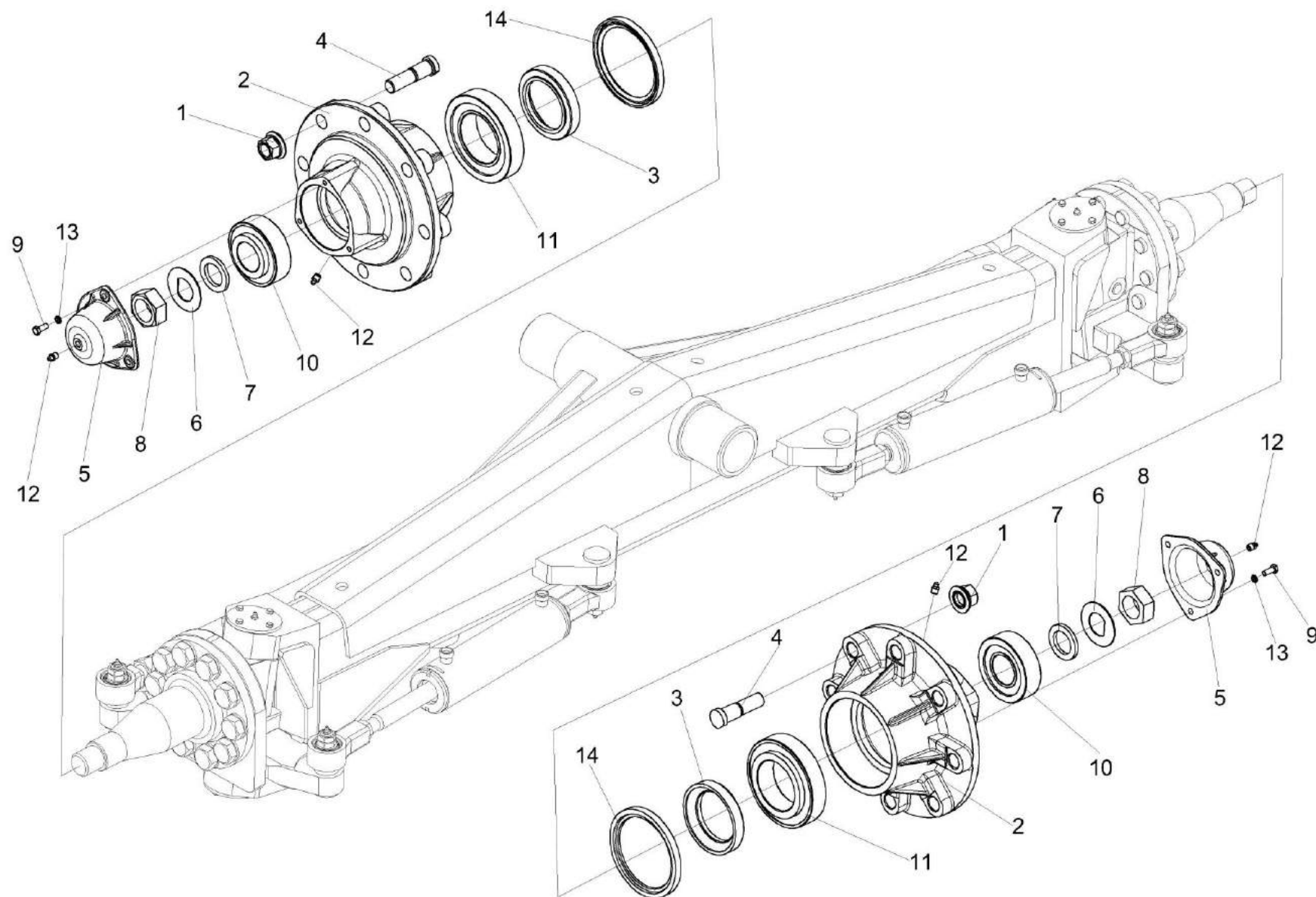

Рисунок 119 – Гидроцилиндр УЭС-7-0109200

№ рис	№ поз	Обозначение	Наименование	Куда входит	
				Обозначение	Кол. на 1 сб. ед.
ГИДРОЦИЛИНДР УЭС-7-0109200 (рисунок 119)					
119	1-6	УЭС-7-0109200	Гидроцилиндр	КВС-2-0109000	2
	1,2,4,5	УЭС-7-0109210	Шарнир	УЭС-7-0109200	2
	1	PCM 10.02.02.007A	Кольцо	УЭС-7-0109210	2
	2	УЭС-7-0709601	Шарнир	УЭС-7-0109210	1
	3		Гайка М27х12-6G – 2526	УЭС-7-0109200	2
	4		Кольцо В47 – 13941	УЭС-7-0109210	2
	5		Подшипник ШС30 – 3635	УЭС-7-0109210	1
	6		Гидроцилиндр МПЦГ 63.32.200-М27	УЭС-7-0109200	1

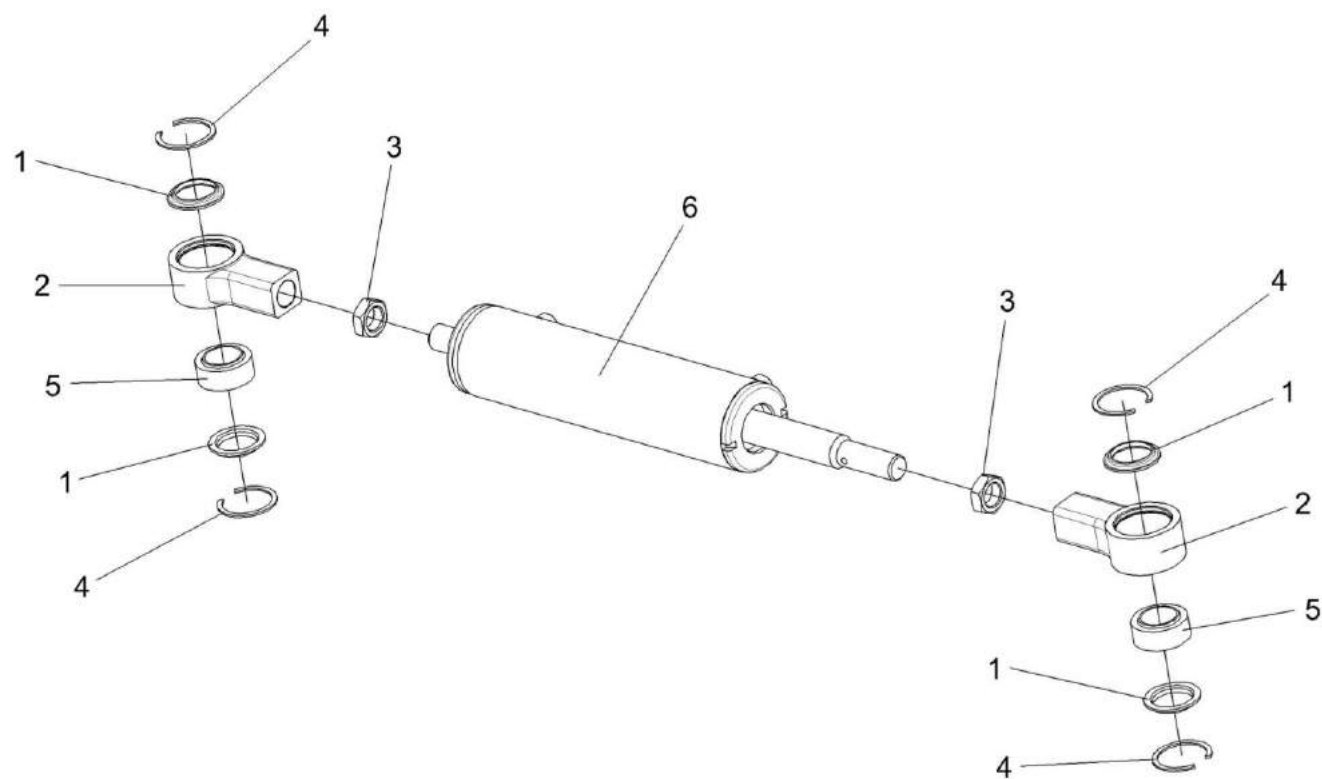

Рисунок 120 – Устройство тягово-сцепное УЭС 0003150

№ рис	№ поз	Обозначение	Наименование	Куда входит	
				Обозначение	Кол. на 1 сб. ед.
УСТРОЙСТВО ТЯГОВО-СЦЕПНОЕ УЭС 0003150 (рисунок 120)					
120	1-12	УЭС 0003150	Устройство тягово-сцепное	КВС-2-0101500	1
	2-12	УЭС 0003160	Устройство тягово-сцепное	УЭС 0003150	1
	1	ПЕА 2707230	Шкворень буксира	УЭС 0003150	1
	2	ПЕА 2806010	Вилка тяговая	УЭС 0003160	1
	3	УЭС 0003615	Кронштейн	УЭС 0003160	1
	4	КИС 0122001	Буфер резиновый	УЭС 0003160	1
	5	КИС 0122403	Шайба упорная	УЭС 0003160	2
	6	52-2805031	Корпус буксирного прибора	УЭС 0003160	1
	7	52-2805039А	Гайка упорная буксирного прибора	УЭС 0003160	1
	8	52-2805050	Колпак корпуса буксирного прибора	УЭС 0003160	1
	9		Болт М16-6е35 – 7796	УЭС 0003160	4
	10		Шайба 16 65Г – 6402	УЭС 0003160	4
	11		Шплинт 6,3х50 – 397	УЭС 0003160	1
12		Масленка 1.2 – 19853	УЭС 0003160	1	

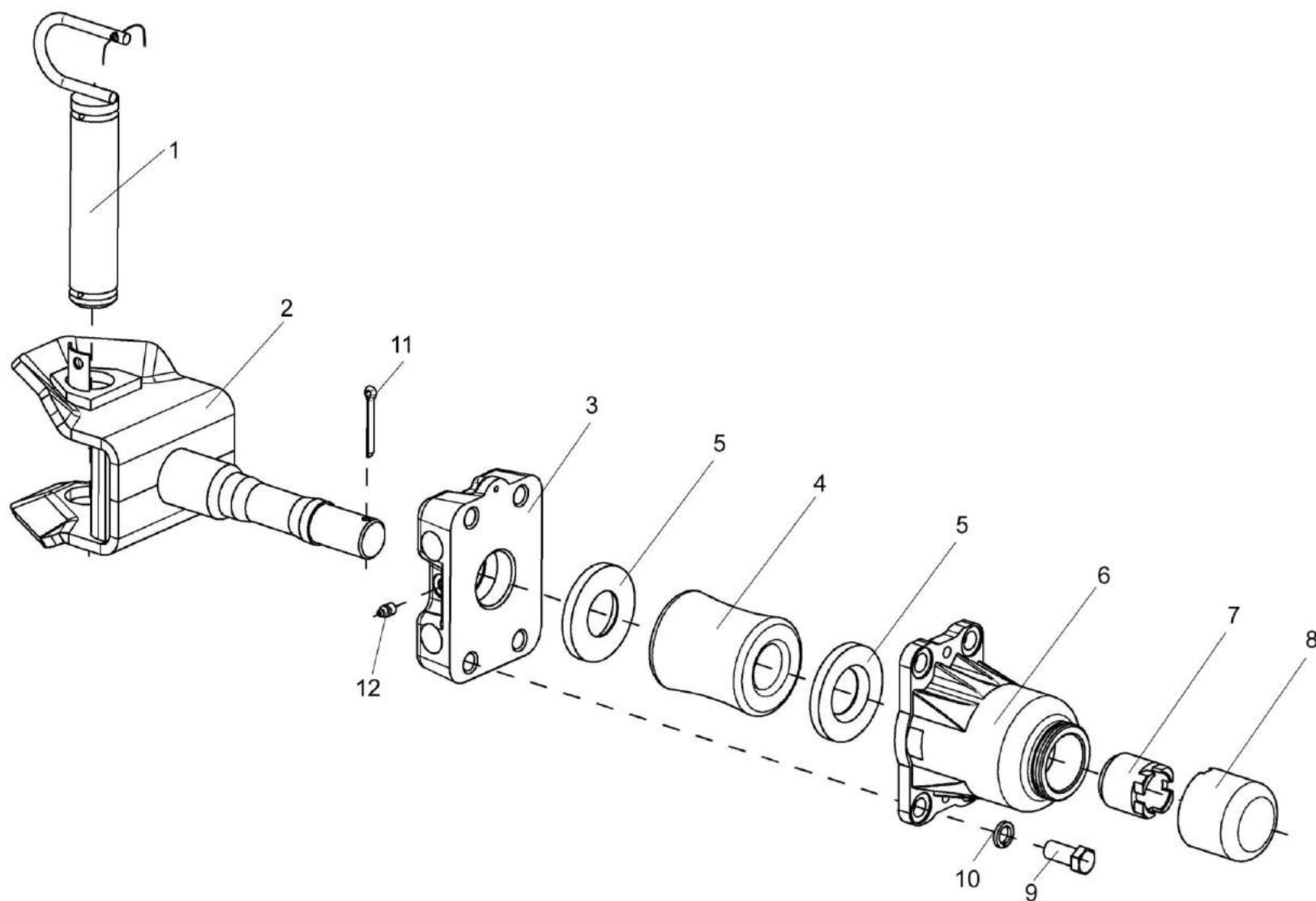

Рисунок 121 – Механизм вывешивания КВС-1-0105000А

№ рис	№ поз	Обозначение	Наименование	Куда входит	
				Обозначение	Кол. на 1 сб. ед.

**МЕХАНИЗМ ВЫВЕШИВАНИЯ КВС-1-0105000А (рисунок 121)**

<b>121</b>	1-14	КВС-1-0105000А	Механизм вывешивания	КВС-7-0100000	1
	1	КВС-1-0105030	Упор	КВС-1-0105000А	2
	2	УЭС 1100550	Пружина	КВС-1-0105000А	2
	3	КВС-1-0105408	Скоба	КВС-1-0105000А	4
	4	КВС-1-0105615	Ось	КВС-1-0105000А	2
	5	КВС-1-0105616	Ось	КВС-1-0105000А	2
	6	КВС-1-0105811	Втулка	КВС-1-0105000А	2
	7	КВС-1-0105811-01	Втулка	КВС-1-0105000А	2
	8	КЗР 0200001А	Колпачок	КВС-1-0105000А	4
	9	КСН 0114402-02	Шайба	КВС-1-0105000А	4
	10		Винт В.М6-6ex16 – 17473	КВС-1-0105000А	8
	11		Гайка М20х1,5-6G – 5935	КВС-1-0105000А	4
	12		Шайба 6Т 65Г – 6402	КВС-1-0105000А	8
	13		Масленка 1.2 – 19853	КВС-1-0105000А	4
	14		Шплинт 4х36 – 397	КВС-1-0105000А	4

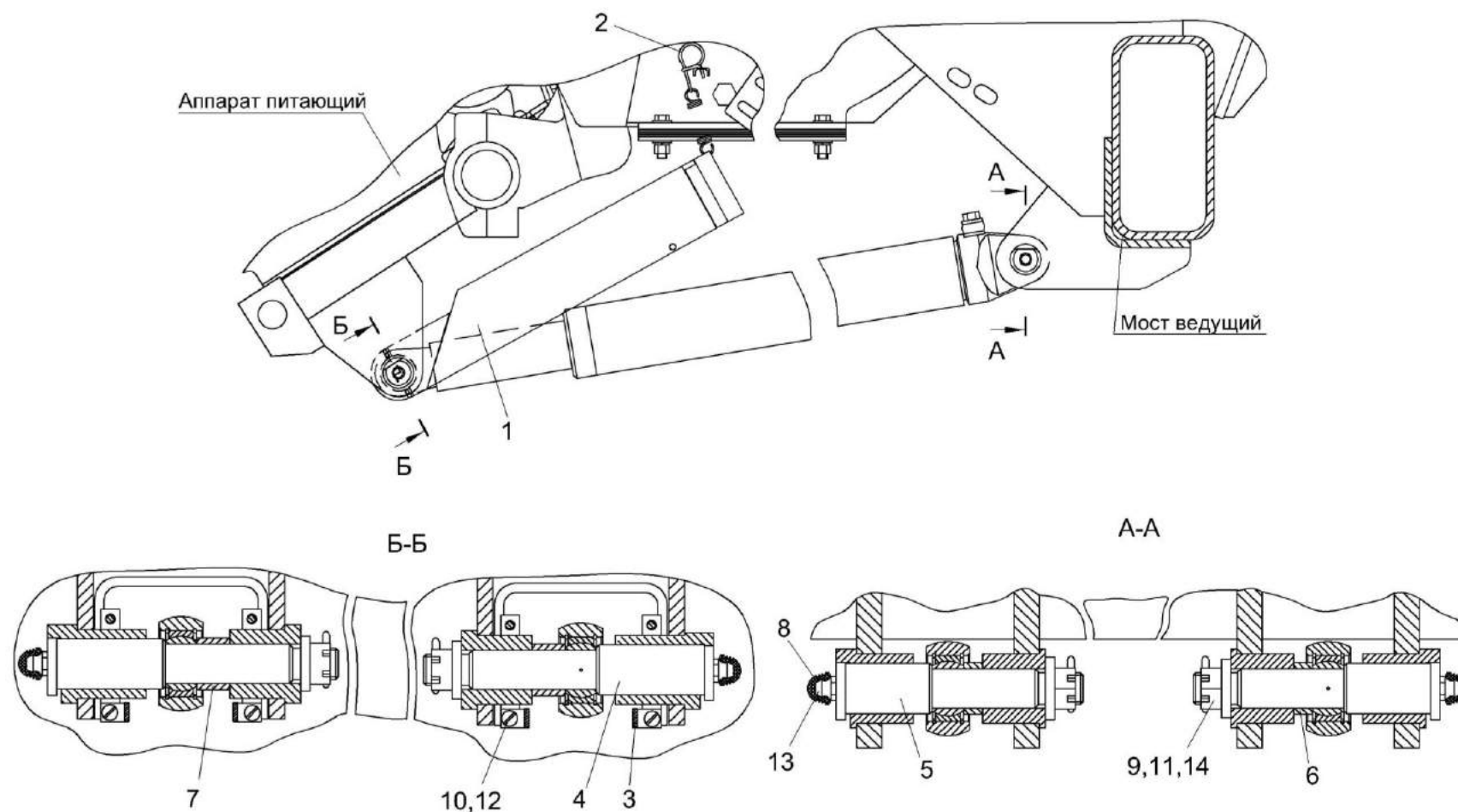

Рисунок 122 – Установка колес КВС-2-0108000 и КВС-2-0108000-01



№ рис	№ поз	Обозначение	Наименование	Куда входит	
				Обозначение	Кол. на 1 сб. ед.
УСТАНОВКА КОЛЕС КВС-2-0108000 И КВС-2-108000-01 (рисунок 122)					
122	1,2	КВС-2-0108000	Колесо	КВС-7-0100000	1
	1,2	КВС-2-0108000-01	Колесо	КВС-7-0100000	1
	1	КВС-2-0108010	Обод	КВС-2-0108000	1
				КВС-2-0108000-01	1
	2		Шина пневматическая 20,0/60-22,5 Бел-87	КВС-2-0108000	1
				КВС-2-0108000-01	1

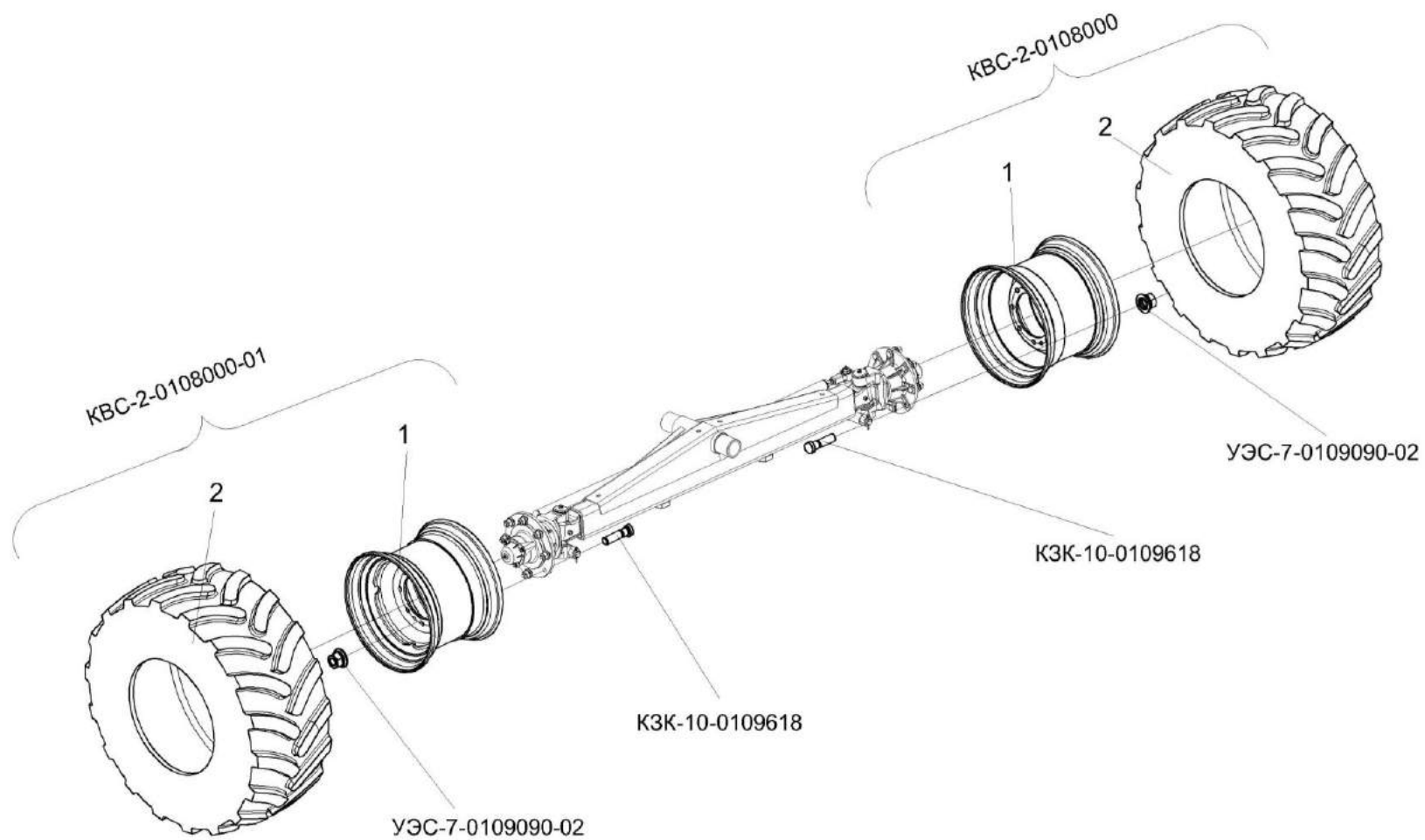

Рисунок 123 – Установка колес КЗК-10-0110000 и КЗК-10-0110000-01

№ рис	№ поз	Обозначение	Наименование	Куда входит	
				Обозначение	Кол. на 1 сб. ед.
УСТАНОВКА КОЛЕС КЗК-10-0110000 И КЗК-10-0110000-01 (рисунок 123)					
123	1,2	КЗК-10-0110000	Колесо	КВС-7-0100000	1
	1,2	КЗК-10-0110000-01	Колесо	КВС-7-0100000	1
	1	КЗК-10-0110010	Обод	КЗК-10-0110000	1
				КЗК-10-0110000-01	1
	2		Шина пневматическая 28,1R26 ФД12 170 А6	КЗК-10-0110000	1
КЗК-10-0110000-01				1	

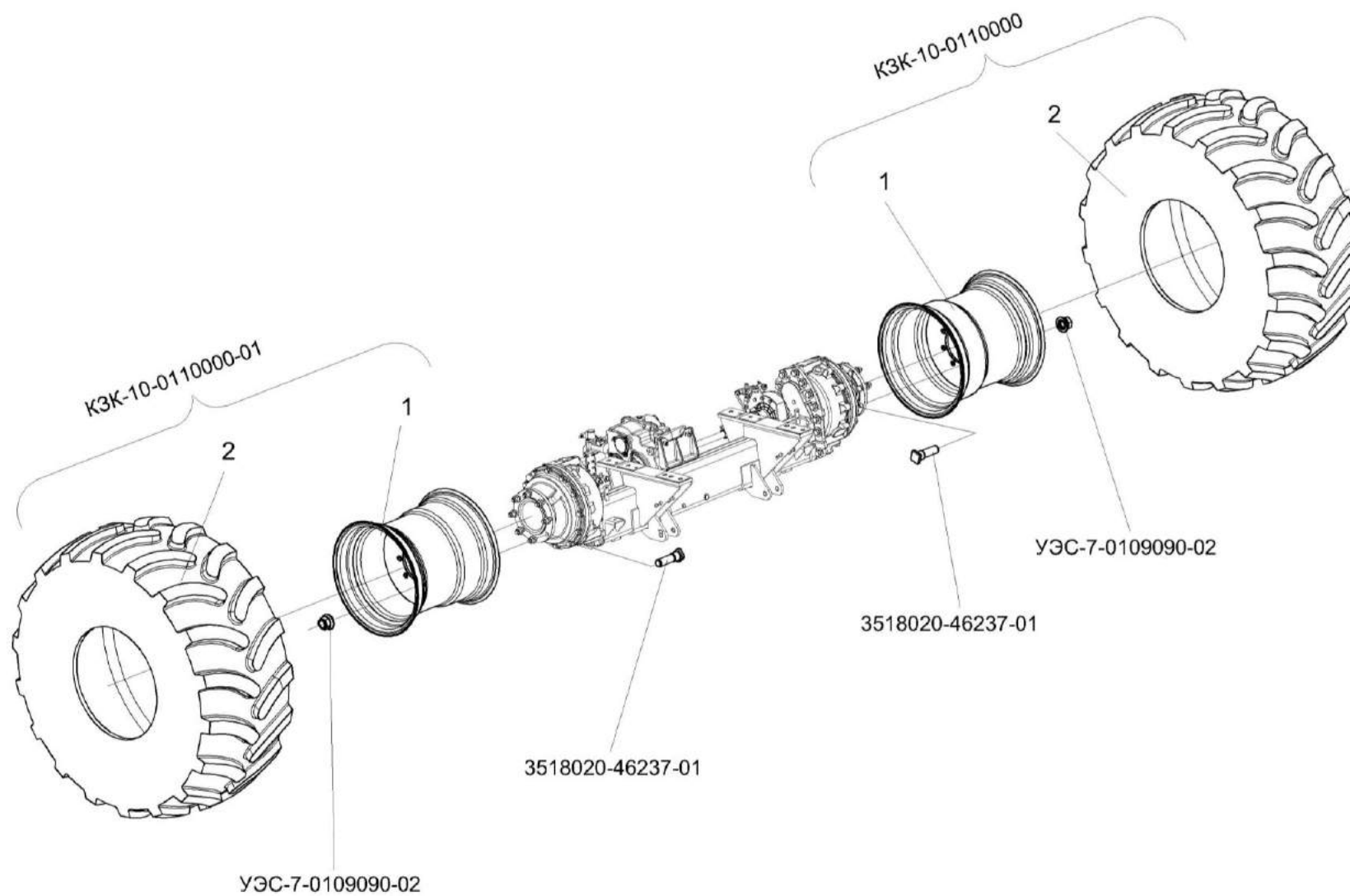

Рисунок 124 – Площадка управления КВС-7-0129000 (лист 1)

№ рис	№ поз	Обозначение	Наименование	Куда входит	
				Обозначение	Кол. на 1 сб. ед.

**ПЛОЩАДКА УПРАВЛЕНИЯ КВС-7-0129000 (лист 1) (рисунок 124)**

<b>124</b>	1-25	КВС-7-0129000	Площадка управления	КВС-7-0100000	1
	1	КВС-7-0129050	Пульт управления	КВС-7-0129000	1
	2	КВС-2-0129910Б	Кронштейн	КВС-7-0129000	1
	3	КВС-2-0129010	Площадка	КВС-7-0129000	1
	4	КВС-1-0129230	Рулевая колонка	КВС-7-0129000	1
	6	КИС 0120400	Гайка	КВС-7-0129000	1
	7	УЭС 0300710	Колонка привода	КВС-7-0129000	1
	8	КВС-1-0129001	Крышка	КВС-7-0129000	1
	9	КВС-1-0129615	Шпилька	КВС-7-0129000	1
	10	УЭС 0300639	Штуцер бачка	КВС-7-0129000	3
	11	УЭС 0302413	Шайба	КВС-7-0129000	3
	12	54-00104	Корпус бачка главного цилиндра тормоза	КВС-7-0129000	3
	13	54-00135	Крышка бачка	КВС-7-0129000	3
	14	403-3505119	Отражатель крышки бачка главного цилиндра тормоза	КВС-7-0129000	3
	15		Болт М8-6ex30 – 7796	КВС-7-0129000	13
	16		Болт М8-6ex25 – 7796	КВС-7-0129000	6

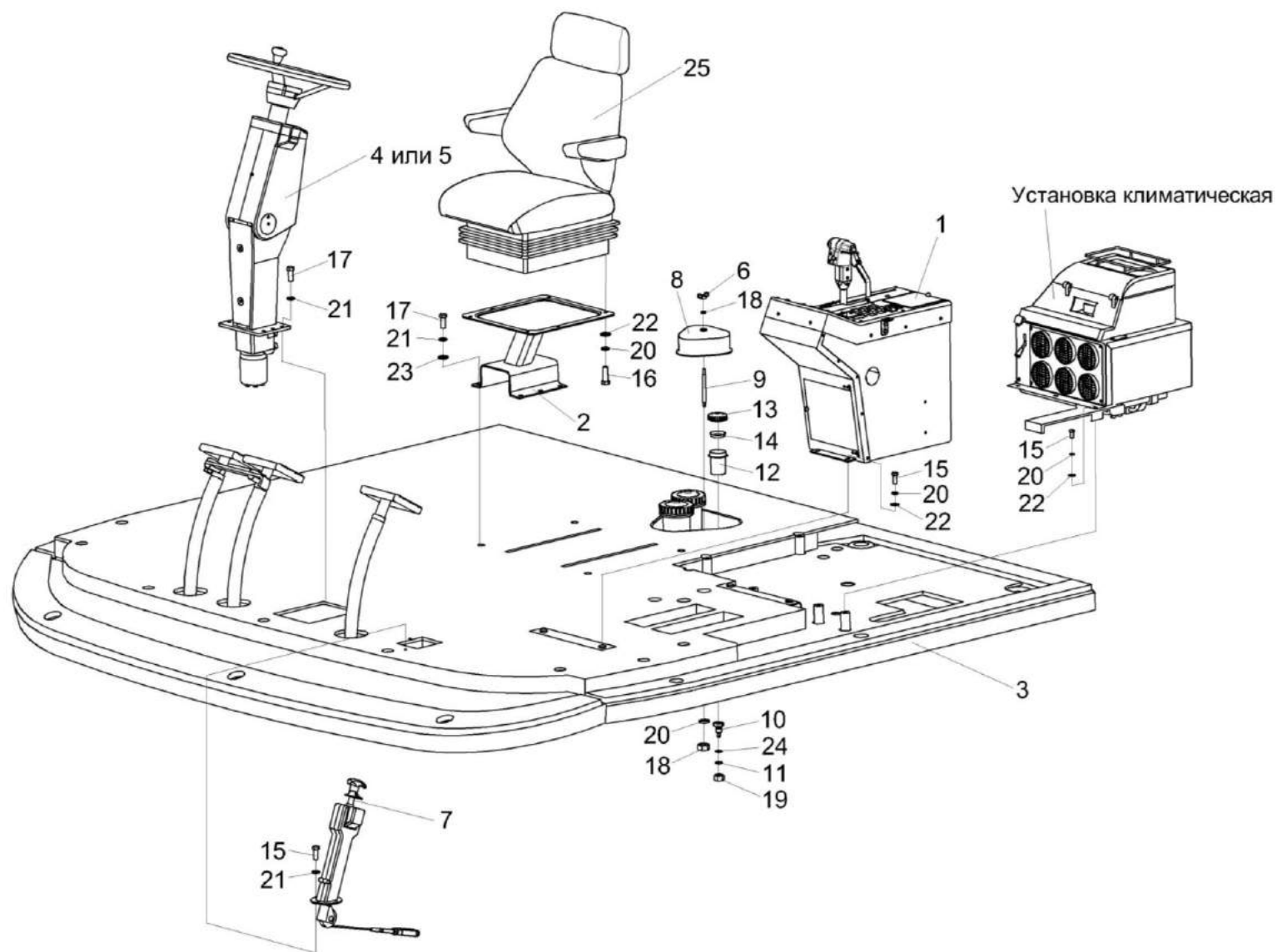
№ рис	№ поз	Обозначение	Наименование	Куда входит	
				Обозначение	Кол. на 1 сб. ед.
124	17		Болт М10-6х30 – 7796	КВС-7-0129000	12
	18		Гайка М8-6G – 5915	КВС-7-0129000	16
	19		Гайка М20х1,5-6G – 5915	КВС-7-0129000	3
	20		Шайба 8Т 65Г – 6402	КВС-7-0129000	26
	21		Шайба 10Т 65Г – 6402	КВС-7-0129000	14
	22		Шайба С8.01 – 11371	КВС-7-0129000	21
	23		Шайба С10.01 – 11371	КВС-7-0129000	9
	24		Кольцо 024-028-25-2-2 – 18829/9833	КВС-7-0129000	3
	25		Сиденье 80-680010-01	КВС-7-0129000	1



Рисунок 125 – Площадка управления КВС-7-0129000 (лист 2)

№ рис	№ поз	Обозначение	Наименование	Куда входит	
				Обозначение	Кол. на 1 сб. ед.

**ПЛОЩАДКА УПРАВЛЕНИЯ КВС-7-0129000 (лист 2) (рисунок 125)**

125	1-34	КВС-7-0129000	Площадка управления	КВС-7-0100000	1
	1	КВС-2-0129010	Площадка	КВС-7-0129000	1
	2	КВС-2-0129210	Коврик	КВС-7-0129000	1
	3	КВС-1-0129560	Рычаг	КВС-7-0129000	1
	4	КВС-1-0129570	Рычаг	КВС-7-0129000	1
	5	КВС-1-0129580	Рычаг	КВС-7-0129000	1
	6	КЗС 0119090	Рычаг	КВС-7-0129000	2
	7	КЗС 0119090-01	Рычаг	КВС-7-0129000	1
	8	УЭС 0302450	Угольник	КВС-7-0129000	1
	9	КВС-1-0129042	Подушка	КВС-7-0129000	3
	10	КЗК-12-0120042-01	заглушка	КВС-7-0129000	1
	11	КЗС 0119002	Шайба	КВС-7-0129000	3
	12	КЗС 0119605	Ось	КВС-7-0129000	1
	13	КЗС 0119606	Ось	КВС-7-0129000	1
	14	УЭС 0300526	Пластина	КВС-7-0129000	1
	15	УЭС 0300609А	Пружина	КВС-7-0129000	3
	16	УЭС 0300641	Винт	КВС-7-0129000	1

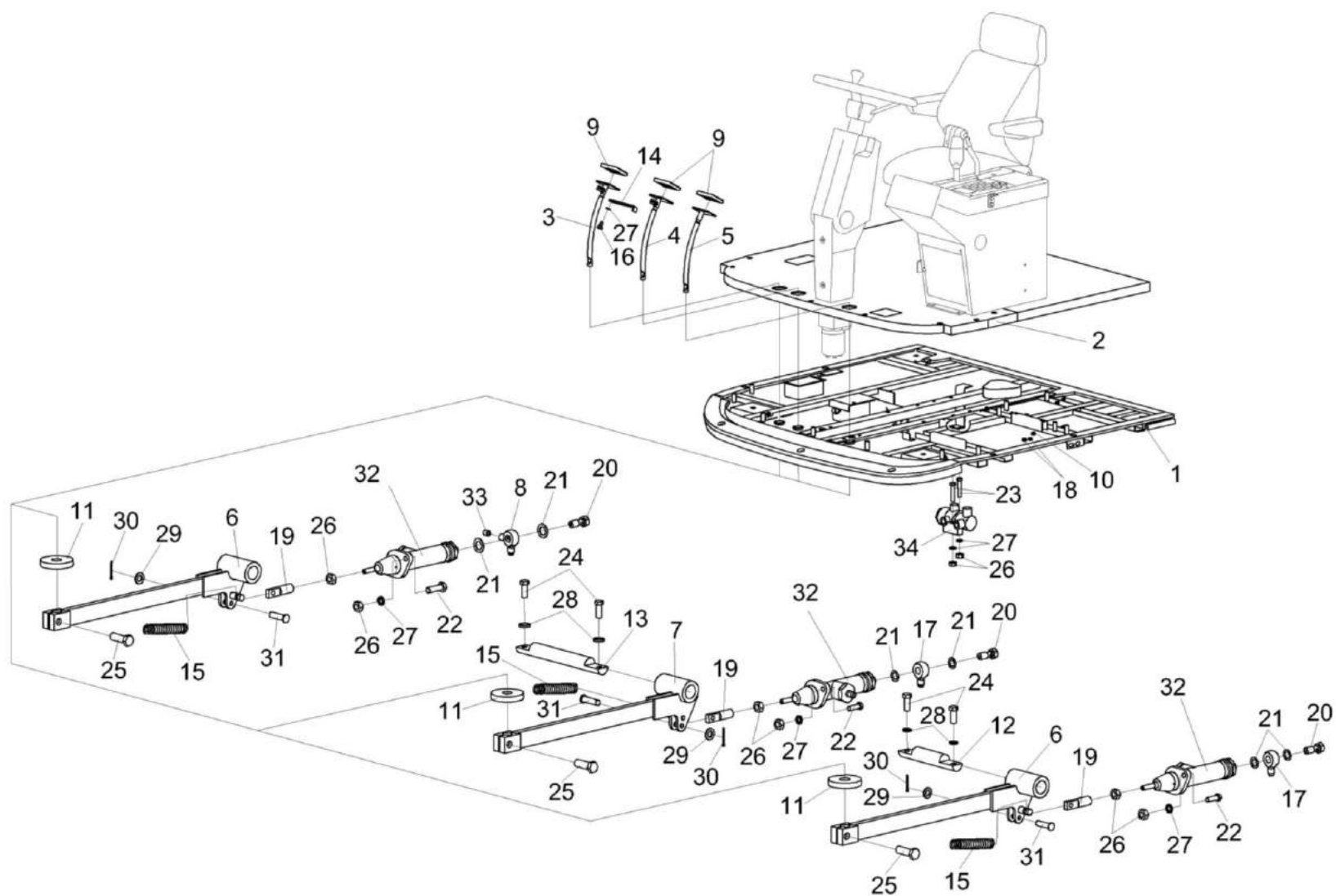

№ рис	№ поз	Обозначение	Наименование	Куда входит	
				Обозначение	Кол. на 1 сб. ед.
125	17	УЭС 0302612	Угольник	КВС-7-0129000	2
	18	УЭС 0700013	Втулка	КВС-7-0129000	2
	19	PCM 10.04.14.612	Вилка	КВС-7-0129000	3
	20	54-60303	Болт	КВС-7-0129000	3
	21	75Ш-00005	Прокладка	КВС-7-0129000	6
	22		Болт М8-6ex25 – 7796	КВС-7-0129000	6
	23		Болт М8-6ex50 – 7796	КВС-7-0129000	2
	24		Болт М10-6ex25 – 7796	КВС-7-0129000	4
	25		Болт М10-6ex30 – 7796	КВС-7-0129000	12
	26		Гайка М8-6G – 5915	КВС-7-0129000	16
	27		Шайба 8Т 65Г – 6402	КВС-7-0129000	26
	28		Шайба 10 65Г – 6402	КВС-7-0129000	14
	29		Шайба С.8.01 – 11371	КВС-7-0129000	21
	30		Шплинт 2х20 – 397	КВС-7-0129000	7
	31		Ось 6-8 b12х30 – 9650	КВС-7-0129000	5
	32		Главный цилиндр ЕДЦГ 073.000-03	КВС-7-0129000	3
	33		Выключатель света «стоп» гидравлический ВК12Б-Э	КВС-7-0129000	1
	34		Регулятор давления 3518090-51050	КВС-7-0129000	1



Рисунок 126 – Рычаги и трубопроводы площадки управления

№ рис	№ поз	Обозначение	Наименование	Куда входит	
				Обозначение	Кол. на 1 сб. ед.
РЫЧАГИ И ТРУБОПРОВОДЫ ПЛОЩАДКИ УПРАВЛЕНИЯ (рисунок 126)					
126	1-17	KBC-7-0129000	Площадка управления	KBC-7-0100000	1
	1	KBC-1-0129150	Трубопровод	KBC-7-0129000	1
	2	KBC-1-0129160	Трубопровод	KBC-7-0129000	1
	3	KBC-1-0129170	Трубопровод	KBC-7-0129000	1
	4	K3K-10-0119510	Трубопровод	KBC-7-0129000	1
	5	K3K-10-0119510-01	Трубопровод	KBC-7-0129000	1
	6	K3C 0119090	Рычаг	KBC-7-0129000	2
	7	K3C 0119090-01	Рычаг	KBC-7-0129000	1
	8	УЭС 0300639	Штуцер бачка	KBC-7-0129000	3
	9	УЭС 0302413	Шайба	KBC-7-0129000	3
	10	54-00104	Корпус бачка главного цилиндра тормоза	KBC-7-0129000	3
	11		Гайка M20x1,5-6G – 5915	KBC-7-0129000	3
	12		Шайба C.8.01 – 11371	KBC-7-0129000	21
	13		Шплинт 2x20 – 397	KBC-7-0129000	7
	14		Ось 6-8 b12x30 – 9650	KBC-7-0129000	5
	15		Кольцо 024-028-25-2-2 – 18829/9833	KBC-7-0129000	3
	16		Главный цилиндр ЕДЦГ 073.000-03	KBC-7-0129000	3
17		Регулятор давления 3518090-51050	KBC-7-0129000	1	

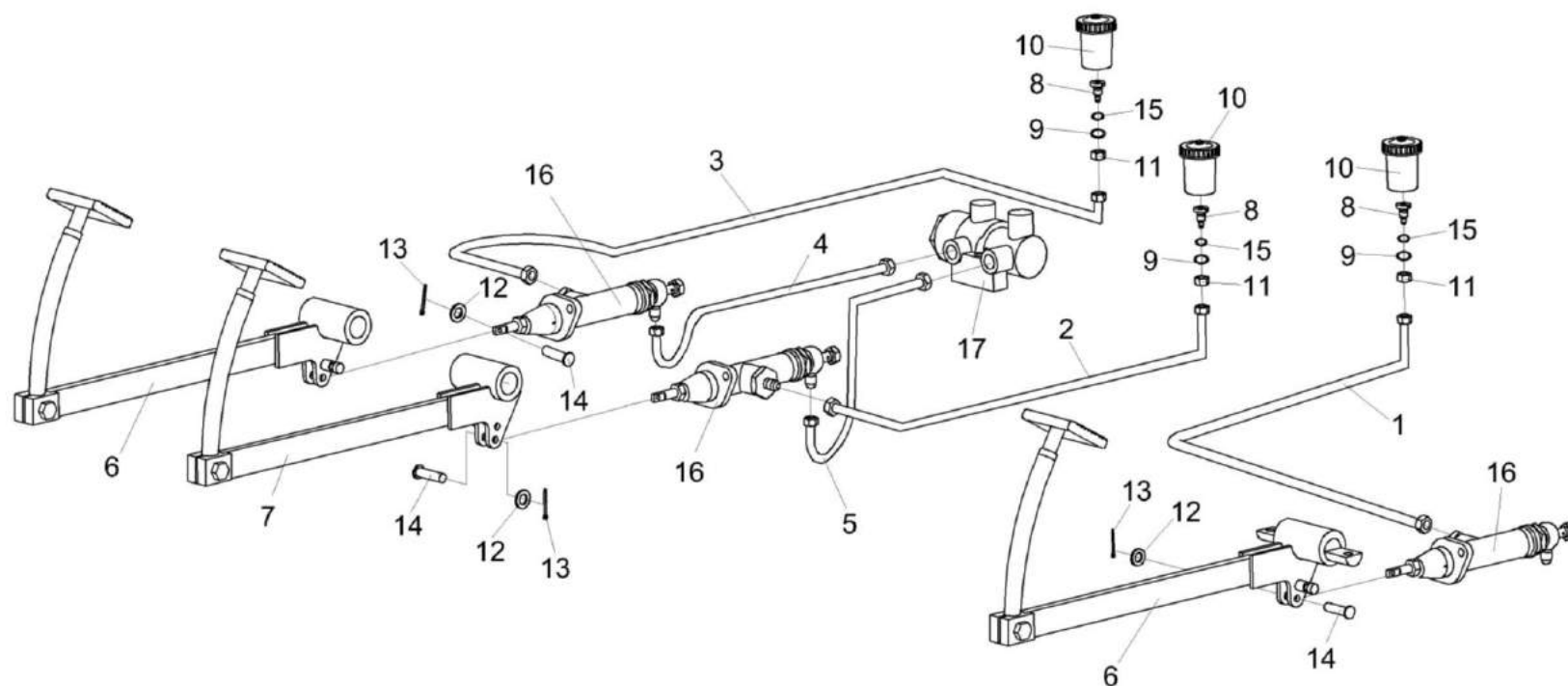

Рисунок 127 – Пульт управления КВС-7-0129050

№ рис	№ поз	Обозначение	Наименование	Куда входит	
				Обозначение	Кол. на 1 сб. ед.
ПУЛЬТ УПРАВЛЕНИЯ КВС-7-0129050 (рисунок 127)					
127	1-32	КВС-7-0129050	Пульт управления	КВС-7-0129000	1
	1	КВС-2-0129360А	Корпус	КВС-7-0129050	1
	2	КВС-2-0129540	Панель	КВС-7-0129050	1
	3	КВС-2-0129740	Панель	КВС-7-0129050	1
	4	КВС-5-0129550	Привод	КВС-7-0129050	1
	5	КВС-1-0129710	Крышка	КВС-7-0129050	1
	6	КВС-7-0725000	Электрооборудование пульта управления	КВС-7-0129050	1
	7	КВС-1-0129770	Крышка	КВС-7-0129050	1
	8	КВС-1-0129830	Крышка	КВС-7-0129050	1
	9	РСМ 10.04.20.630	Ручка	КВС-7-0129050	3
	10	КВС-1-0129431	Кронштейн	КВС-7-0129050	1
	11	КВС-1-0129628	Ось	КВС-7-0129050	1
	12	КЗК 0120012	Заглушка	КВС-7-0129050	1
	13	КИС 0140061-01	Втулка	КВС-7-0129050	1
	14	УЭС 0301601-01	Вилка	КВС-7-0129050	1
	15		Болт М6-6х16 – 7798	КВС-7-0129050	2
16		Винт 2-4х10 – 10619	КВС-7-0129050	10	

№ рис	№ поз	Обозначение	Наименование	Куда входит	
				Обозначение	Кол. на 1 сб. ед.
127	17		Винт В.М5-6ex20 – 17473	КВС-7-0129050	15
	18		Винт В2.М8-6ex16 – 17475	КВС-7-0129050	3
	19		Гайка М16х1,5-LH – 2526	КВС-7-0129050	4
	20		Гайка М6-6G – 5015	КВС-7-0129050	2
	21		Гайка М8-6G – 5915	КВС-7-0129050	4
	22		Гайка М5-6G – 5927	КВС-7-0129050	8
	23		Шайба 5 65Г – 6402	КВС-7-0129050	8
	24		Шайба 6Т 65Г – 6402	КВС-7-0129050	2
	25		Шайба 8Т 65Г – 6402	КВС-7-0129050	1
	26		Шайба С.5.01 – 11371	КВС-7-0129050	8
	27		Шайба С.6.01 – 11371	КВС-7-0129050	3
	28		Шайба С.8.01 – 11371	КВС-7-0129050	1
	29		Шайба С.18.01 – 11371	КВС-7-0129050	4
	30		Заглушка РСМ-10.04.20.045	КВС-7-0129050	1
	31		Трос дистанционного управления 113-075-07000	КВС-7-0129050	1
	32		Пепельница 80-8203010	КВС-7-0129050	1

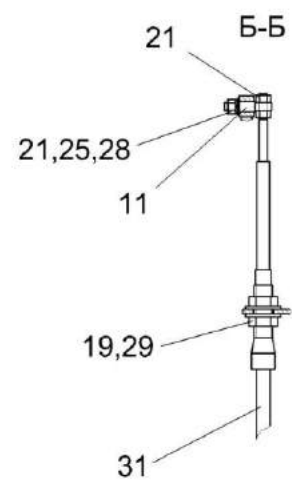

Рисунок 128 – Привод КВС-5-0129550

№ рис	№ поз	Обозначение	Наименование	Куда входит	
				Обозначение	Кол. на 1 сб. ед.
ПРИВОД КВС-5-0129550 (рисунок 128)					
128	1-22	КВС-5-0129550	Привод	КВС-7-0129050	1
	1	КВС-5-0129430	Рычаг	КВС-5-0129550	1
	2	КВС-1-0129800	Ось	КВС-5-0129550	1
	3	КВС-5-0724000	Установка электрооборудования привода	КВС-5-0129550	1
	4	КВС-5-0129053	Корпус	КВС-5-0129550	1
	5	КВС-5-0129054	Упор	КВС-5-0129550	1
	6	КВС-5-0129065	Корпус	КВС-5-0129550	1
	7	КВС-5-0129066	Панель	КВС-5-0129550	1
	8	КВС-1-0129203	Рычаг	КВС-5-0129550	1
	9	КВС-1-0129496	Пружина	КВС-5-0129550	1
	10	УЭС 0300412	Пластина	КВС-5-0129550	1
	11	УЭС 0300624	Болт	КВС-5-0129550	1
	12	УЭС 0300659	Болт	КВС-5-0129550	1
	13		Болт М8-6ex20 – 7796	КВС-5-0129550	1
	14		Винт В.М3-6ex20 – 17473	КВС-5-0129550	1
	15		Гайка М3-6G – 5927	КВС-5-0129550	1
16		Гайка М6-6G – 5919	КВС-5-0129550	1	



№ рис	№ поз	Обозначение	Наименование	Куда входит	
				Обозначение	Кол. на 1 сб. ед.
128	17		Шайба 8Т 65Г – 6402	КВС-5-0129550	1
	18		Шайба С 8.01 – 6958	КВС-5-0129550	1
	19		Шайба С.6.01 – 11371	КВС-5-0129550	1
	20		Шплинт 1,6х12 – 397	КВС-5-0129550	1
	21		Шуруп 3,0х12	КВС-5-0129550	6
	22		Шуруп 3,5х12	КВС-5-0129550	3

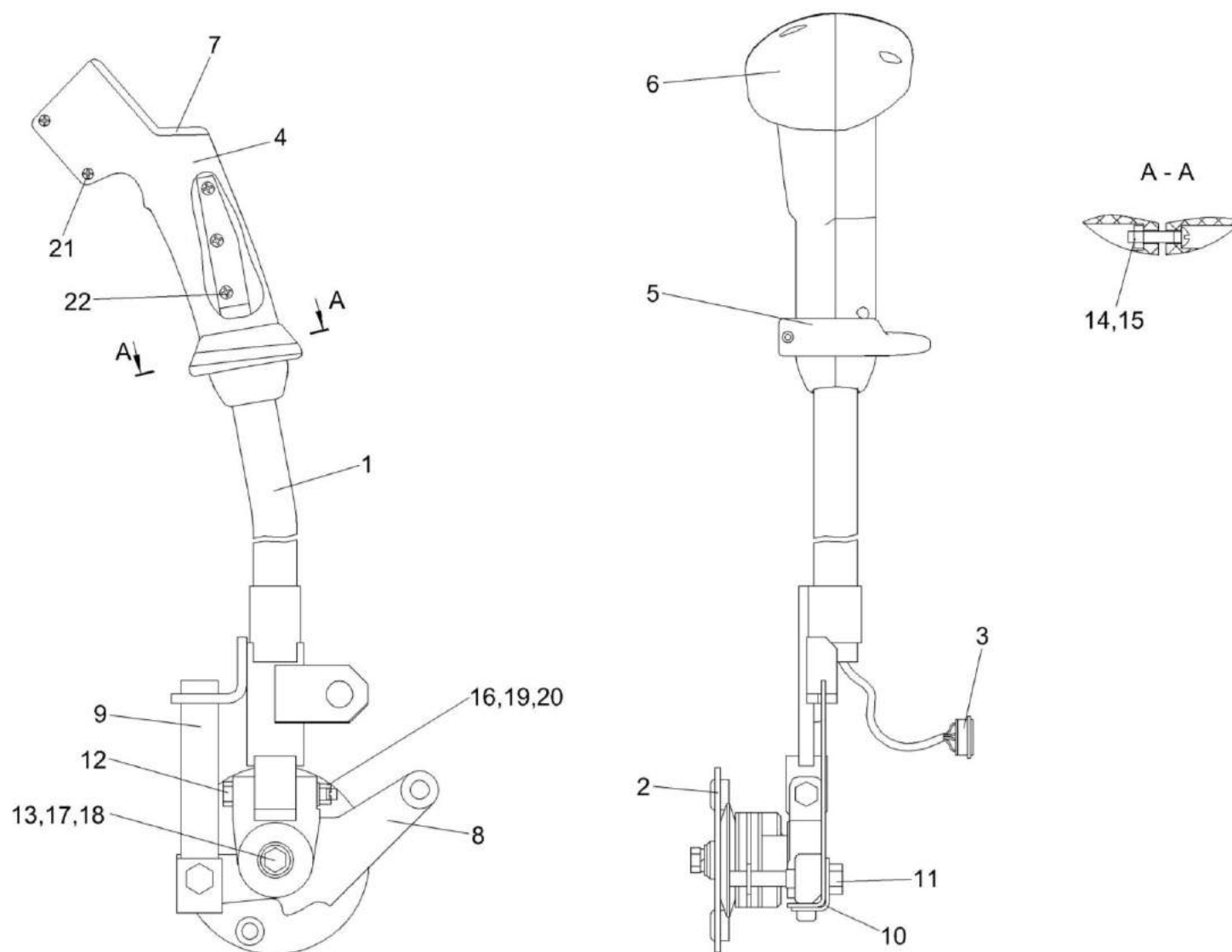

Рисунок 129 – Ось KBC-1-0129800

№ рис	№ поз	Обозначение	Наименование	Куда входит	
				Обозначение	Кол. на 1 сб. ед.
ОСЬ КВС-1-0129800 (рисунок 129)					
129	1-9	КВС-1-0129800	Ось	КВС-5-0129550	1
	1	КВС-1-0129820	Ось	КВС-1-0129800	1
	2	УЭС 0300001	Накладка сцепления	КВС-1-0129800	2
	3	УЭС 0300401	Шайба	КВС-1-0129800	1
	4	УЭС 0300407	Шайба	КВС-1-0129800	2
	5	УЭС 0300623	Вороток	КВС-1-0129800	1
	6		Болт М8-6ex40 – 7796	КВС-1-0129800	1
	7		Шайба 8Т 65Г – 6402	КВС-1-0129800	1
	8		Шайба С.8.01 – 11371	КВС-1-0129800	1
	9		Пружина тарельчатая I-1-3-60x30x1,5x2,0 – 3057	КВС-1-0129800	2

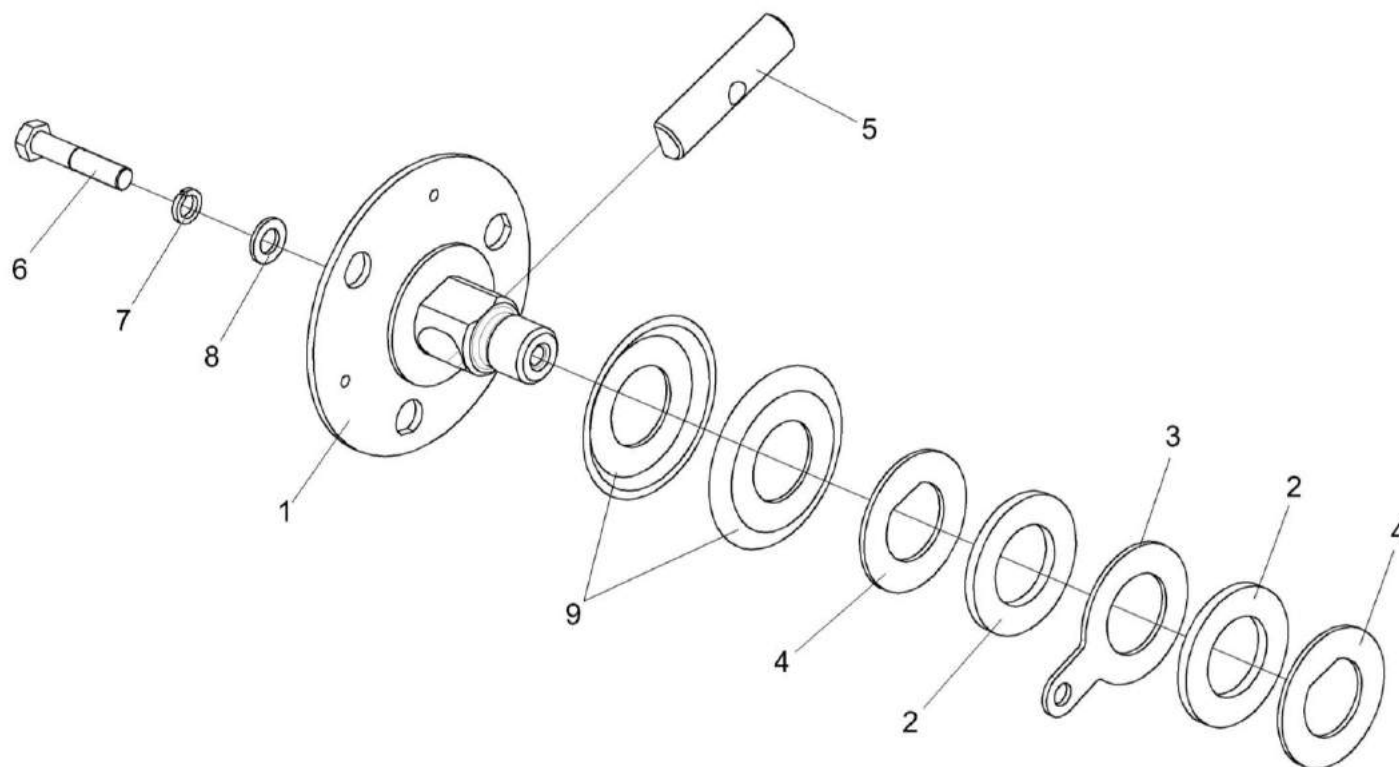

Рисунок 130 – Установка электрооборудования привода KBC-5-0724000

№ рис	№ поз	Обозначение	Наименование	Куда входит	
				Обозначение	Кол. на 1 сб. ед.
УСТАНОВКА ЭЛЕКТРООБОРУДОВАНИЯ ПРИВОДА КВС-5-0724000 (рисунок 130)					
130	1-8	КВС-5-0724000	Установка электрооборудования привода	КВС-5-0129550	1
	1	КВС-5-0700230	Жгут привода	КВС-5-0724000	1
	2		Колодка гнездовая 2106-3724568	КВС-5-0724000	1
	3		Шайба 16Т 65Г – 6402	КВС-5-0724000	1
	4		Выключатель ВК403-3716000	КВС-5-0724000	1
	5		Кнопка восьмиугольная б/ф красная PSW-6А	КВС-5-0724000	2
	6		Кнопка четырехпозиционная с нормально разомкнутыми контактами типа 4КНР 8Ю3.604.005 ТУ	КВС-5-0724000	1
	7		Лента стяжная зубчатая	КВС-5-0724000	1
	8		Переключатель стеклоподъемников 92.3709-04.73	КВС-5-0724000	1

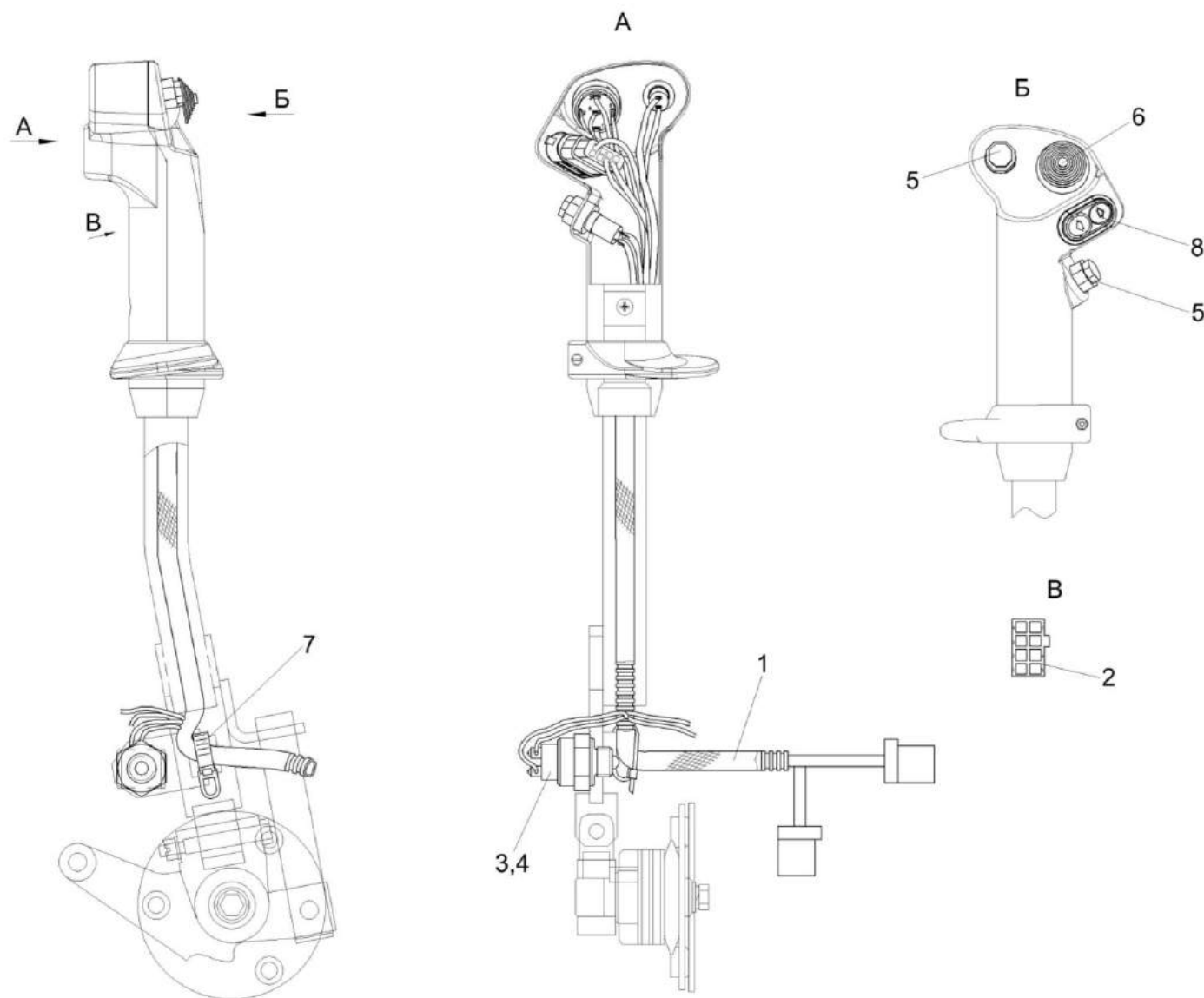

Рисунок 131 – Электрооборудование пульта управления КВС-7-0725000

№ рис	№ поз	Обозначение	Наименование	Куда входит	
				Обозначение	Кол. на 1 сб. ед.
ЭЛЕКТРООБОРУДОВАНИЕ ПУЛЬТА УПРАВЛЕНИЯ КВС-7-0725000 (рисунок 131)					
131	1-38	КВС-7-0725000	Электрооборудование пульта управления	КВС-7-0129050	1
	1	КВС-5-0700450	Панель выключателей	КВС-7-0725000	1
	2	КВС-5-0700470А-01	Панель ввода жгутов	КВС-7-0725000	1
	3	КВС-1-0700800	Хомут	КВС-7-0725000	5
	4	КВС-1-0701270	Жгут цепей автоматики	КВС-7-0725000	1
	5	КВС-2-0700460Б	Панель переключателей	КВС-7-0725000	1
	6	КВС-2-0701800А	Блок регулировки питающим аппаратом	КВС-7-0725000	1
	7	КЗР 0700800-01	Хомут	КВС-7-0725000	1
	8	КЗР 0700800-02	Хомут	КВС-7-0725000	2
	9	КЗР 0700800-04	Хомут	КВС-7-0725000	1
	10	КЗС 0700820	Прижим	КВС-7-0725000	1
	11	КВС-1-0700402	Фиксатор	КВС-7-0725000	1
	12	КВС-2-0128408	Кронштейн	КВС-7-0725000	1
	13		Винт В.М3-6ex12 – 17473	КВС-7-0725000	2
	14		Винт В.М5-6ex10 – 17473	КВС-7-0725000	13
15		Винт В.М5-6ex12 – 17473	КВС-7-0725000	3	

№ рис	№ поз	Обозначение	Наименование	Куда входит	
				Обозначение	Кол. на 1 сб. ед.
131	16		Винт В.М6-6ex12 – 17473	КВС-7-0725000	2
	17		Винт В.М6-6ex20 – 17473	КВС-7-0725000	8
	18		Винт В2.М5-6ex10 – 17475	КВС-7-0725000	6
	19		Винт В2.М6-6ex12 – 17475	КВС-7-0725000	4
	20		Гайка М6-6G – 5915	КВС-7-0725000	2
	21		Гайка М3-6G – 5927	КВС-7-0725000	2
	22		Шайба 3 65Г – 6402	КВС-7-0725000	2
	23		Шайба 5Т 65Г – 6402	КВС-7-0725000	16
	24		Шайба 6Т 65Г – 6402	КВС-7-0725000	14
	25		Шайба С.4.01 – 11371	КВС-7-0725000	2
	26		Шайба С.5.01 – 11371	КВС-7-0725000	16
	27		Шайба С.6.01 – 11371	КВС-7-0725000	14
	28		Выключатель ВКМ04	КВС-7-0725000	1
	29		Блок защиты БЗС-3	КВС-7-0725000	1
	30		Колодка электромонтажная К-230	КВС-7-0725000	2
	31		Колодка электромонтажная К-250	КВС-7-0725000	5
	32		Колодка электромонтажная К-260	КВС-7-0725000	2
	33		Колодка электромонтажная К-300	КВС-7-0725000	1

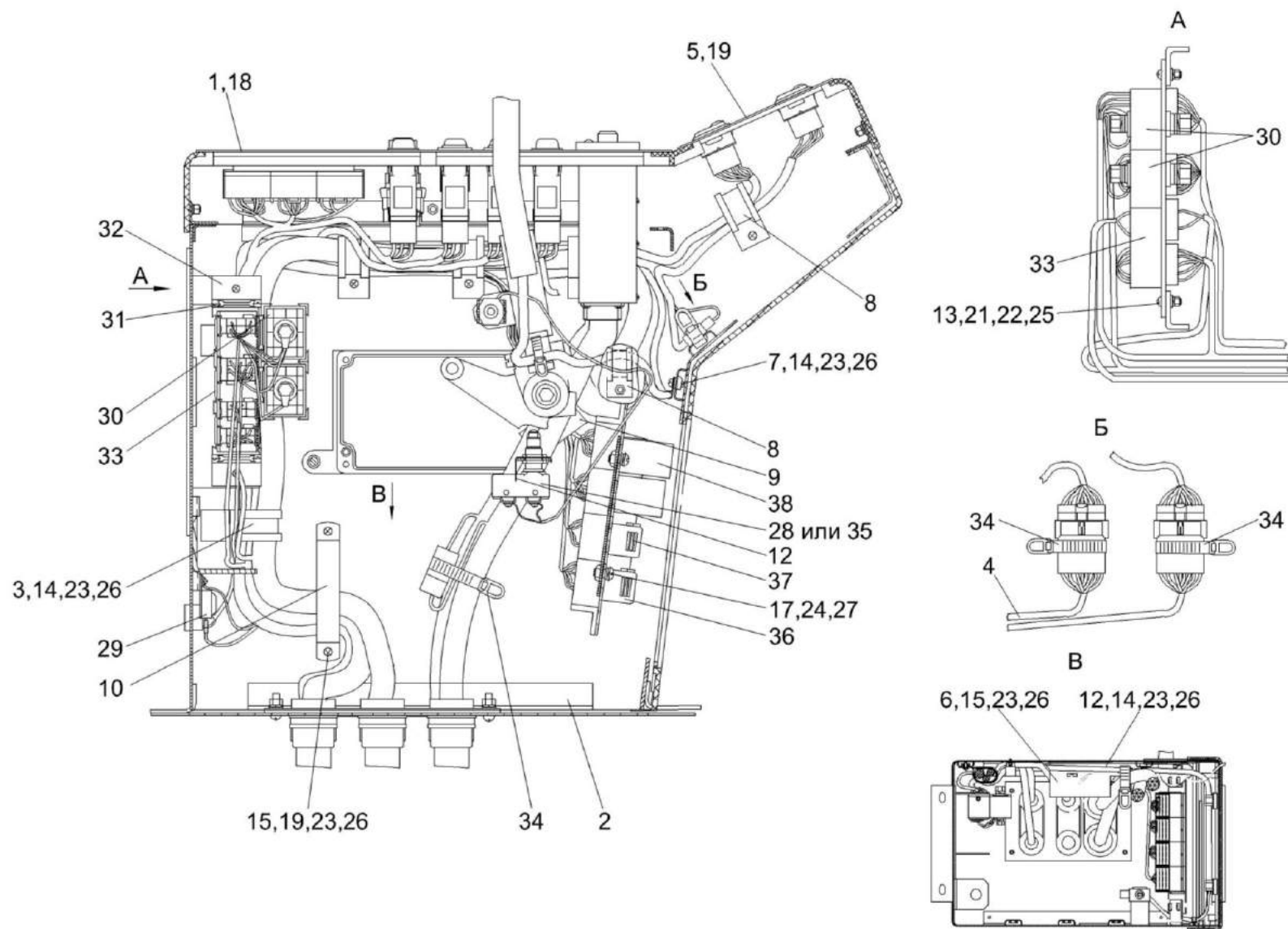

№ рис	№ поз	Обозначение	Наименование	Куда входит	
				Обозначение	Кол. на 1 сб. ед.
131	34		Лента стяжная зубчатая	КВС-7-0725000	10
	35		Микропереключатель МП2105Л УХЛ 3011 А	КВС-7-0725000	1
	36		Реле 903.3747-01	КВС-7-0725000	13
	37		Реле 983.3747	КВС-7-0725000	2
	38		Сборка диодная СД 9 ОК	КВС-7-0725000	2



Рисунок 132 – Панели пульта управления КВС-5-0700450 и КВС-2-0700460Б

№ рис	№ поз	Обозначение	Наименование	Куда входит	
				Обозначение	Кол. на 1 сб. ед.
ПАНЕЛИ ПУЛЬТА УПРАВЛЕНИЯ КВС-5-0700450 и КВС-2-0700460Б (рисунок 132)					
132	1,2,6-12, 14-29,31-37	КВС-5-0700450	Панель выключателей	КВС-7-0725000	1
	3-5,13,30	КВС-2-0700460Б	Панель переключателей	КВС-7-0725000	1
	1	КВС-1-0129480	Крышка	КВС-5-0700450	1
	2	КВС-2-0129060Б	Панель	КВС-5-0700450	1
	3	КВС-2-0129850Б	Панель	КВС-2-0700460Б	1
	4	КВС-2-0701110	Переключатель длин резки	КВС-2-0700460Б	1
	5	КВС-1-0701620	Ручка	КВС-2-0700460Б	1
	6	КВС-2-0701900	Блок управления питающим аппаратом	КВС-5-0700450	1
	7	РСМ 10.04.20.630	Ручка	КВС-5-0700450	1
	8	КЗК-12-0120039	Заглушка	КВС-5-0700450	1
	9	УЭС 0300653	Гайка	КВС-5-0700450	1
	10	УЭС 0300653-01	Гайка	КВС-5-0700450	1
	11		Винт В.М3-6ex12 – 17473	КВС-5-0700450	6
	12		Винт В2.М5-6ex16 – 17475	КВС-5-0700450	2
	13		Винт В.М3-6ex14 – 17473	КВС-2-0700460Б	1
14		Гайка М3-6G – 5927	КВС-5-0700450	6	
15		Шайба 3 65Г – 6402	КВС-5-0700450	6	

№ рис	№ поз	Обозначение	Наименование	Куда входит	
				Обозначение	Кол. на 1 сб. ед.
132	16		Шайба С.4.01 – 11371	КВС-5-0700450	6
	17		Выключатель стартера и приборов ВК353	КВС-5-0700450	1
	18		Выключатель 3037-10.зеленый	КВС-5-0700450	1
	19		Выключатель ВК24-3	КВС-5-0700450	1
	20		Колодка электромонтажная К-250	КВС-5-0700450	13
	21		Колодка электромонтажная К-260	КВС-5-0700450	6
	22		Переключатель 0974-01.01	КВС-5-0700450	1
	23		Переключатель 0974-02.44	КВС-5-0700450	1
	24		Переключатель 0974-02.45	КВС-5-0700450	1
	25		Переключатель 0974-02.46	КВС-5-0700450	1
	26		Переключатель 0974-02.47	КВС-5-0700450	1
	27		Переключатель 0974-02.48	КВС-5-0700450	1
	28		Переключатель 0974-03.04	КВС-5-0700450	1
	29		Переключатель управления 92.3709-04.108	КВС-5-0700450	1
	30		Переключатель стеклоподъемников 92.3709-04.73	КВС-2-0700460Б	7
	31		Предохранитель 7,5 А 351.3722 (2110-3722107)	КВС-5-0700450	2

№ рис	№ поз	Обозначение	Наименование	Куда входит	
				Обозначение	Кол. на 1 сб. ед.
132	32		Предохранитель 10 А 352.3722 (2110-3722110)	КВС-5-0700450	5
	33		Предохранитель 15 А 353.3722 (2110-3722115)	КВС-5-0700450	7
	34		Предохранитель 20 А 354.3722 (2110-3722120)	КВС-5-0700450	2
	35		Предохранитель 25 А 355.3722 (2110-3722125)	КВС-5-0700450	2
	36		Сборка электронная СИ-1	КВС-5-0700450	6
	37		Модуль электронный МИ 1	КВС-5-0700450	6

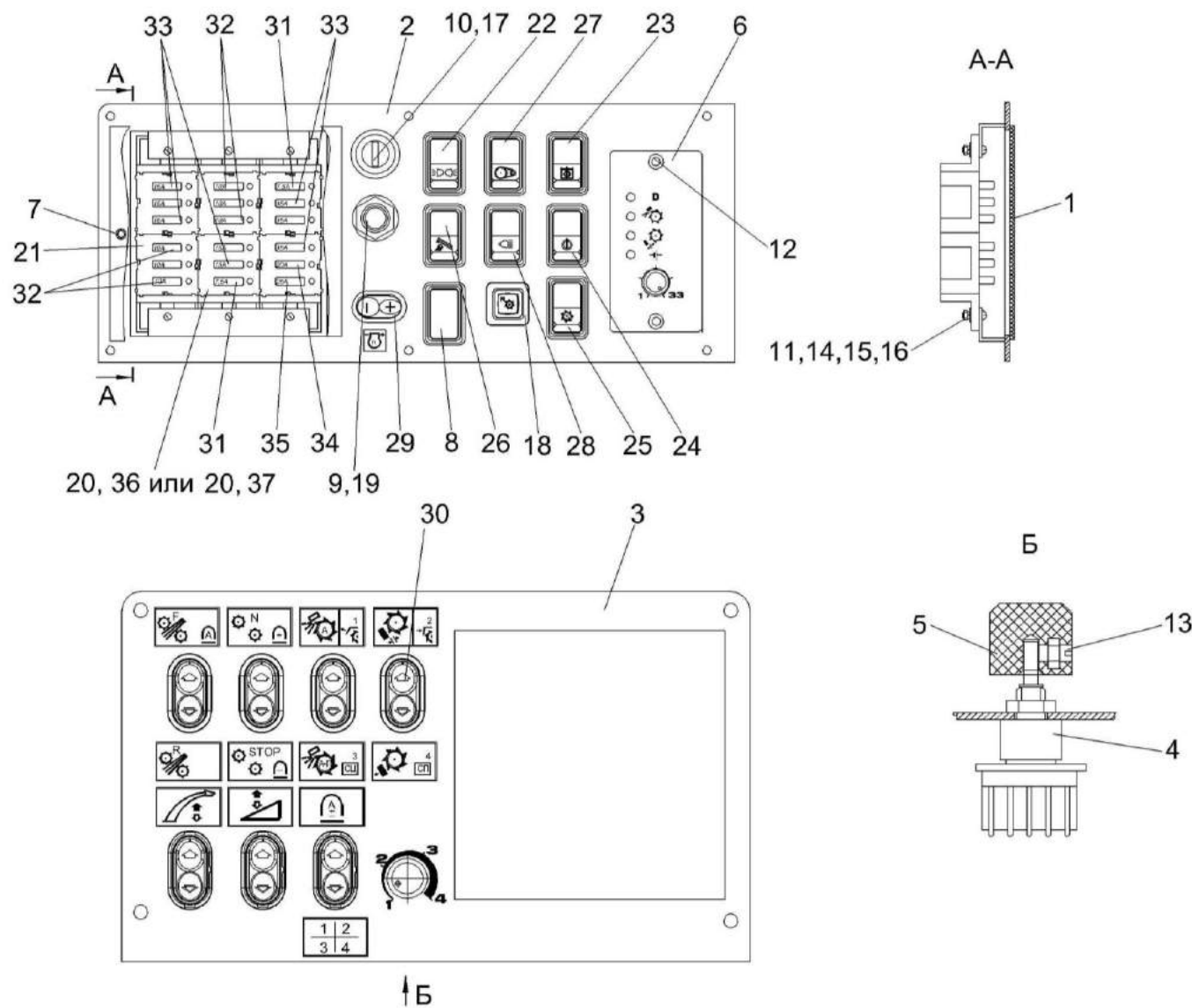

Рисунок 133 – Панель ввода жгутов КВС-5-0700470А-01

№ рис	№ поз	Обозначение	Наименование	Куда входит	
				Обозначение	Кол. на 1 сб. ед.
ПАНЕЛЬ ВВОДА ЖГУТОВ КВС-5-0700470А-01 (рисунок 133)					
133	1-43	КВС-5-0700470А-01	Панель ввода жгутов	КВС-7-0725000	1
	1	КВС-5-0700050А	Жгут пульта управления	КВС-5-0700470А-01	1
	2	КВС-5-0700100	Жгут приборов	КВС-5-0700470А-01	1
	3	КВС-5-0700180В	Жгут управления дизелем	КВС-5-0700470А-01	1
	4	КВС-5-0700550	Жгут гидроблоков	КВС-5-0700470А-01	1
	5	КВС-2-0700200	Жгут "массы"	КВС-5-0700470А-01	1
	6	КВС-2-0700440	Панель реле	КВС-5-0700470А-01	1
	7	КВС-2-0700560А	Жгут гидроблока дополнительный	КВС-5-0700470А-01	1
	8	КВС-2-0701120	Жгут металлодетектора	КВС-5-0700470А-01	1
	9	КЗК-12-0700404	Кронштейн	КВС-5-0700470А-01	2
	10		Винт В.М6-6ex18 – 17473	КВС-5-0700470А-01	2
	11		Гайка М6-6G – 5915	КВС-5-0700470А-01	2
	12		Шайба С.6.01 – 11371	КВС-5-0700470А-01	4
	13		Гнездо 203612	КВС-5-0700470А-01	3
	14		Гнездо 203613	КВС-5-0700470А-01	1
	15		Колодка гнездовая 2106-3724568	КВС-5-0700470А-01	1
	16		Колодка гнездовая 602604	КВС-5-0700470А-01	1

№ рис	№ поз	Обозначение	Наименование	Куда входит	
				Обозначение	Кол. на 1 сб. ед.
133	17		Колодка гнездовая 612110	КВС-5-0700470А-01	1
	18		Ввод кабельный 9806001	КВС-5-0700470А-01	4
	19		Гнездо 0-0282110-1	КВС-5-0700470А-01	5
	20		Колодка гнездовая 0-0282080-1	КВС-5-0700470А-01	1
	21		Колодка гнездовая 0-0282087-1	КВС-5-0700470А-01	1
	22		Колодка гнездовая 1-0967623-1	КВС-5-0700470А-01	1
	23		Колодка штыревая 1-0965641-3	КВС-5-0700470А-01	1
	24		Колодка штыревая 1-0967628-6	КВС-5-0700470А-01	1
	25		Колодка гнездовая КГ-2К18-8	КВС-5-0700470А-01	15
	26		Лента стяжная зубчатая	КВС-5-0700470А-01	1
	27		Разветвитель 13х10х10	КВС-5-0700470А-01	1
	28		Разветвитель для гофрированных трубок 9806 09 7	КВС-5-0700470А-01	1
	29		Разветвитель для гофрированных трубок 9806 10 8	КВС-5-0700470А-01	1
	30		Разветвитель для гофрированных трубок 9806 12 1	КВС-5-0700470А-01	1
	31		Фиксатор 0-0967633-1	КВС-5-0700470А-01	2
	32		Фиксатор 0-0968271-1	КВС-5-0700470А-01	1
	33		Уплотнитель 0-0281934-2	КВС-5-0700470А-01	5

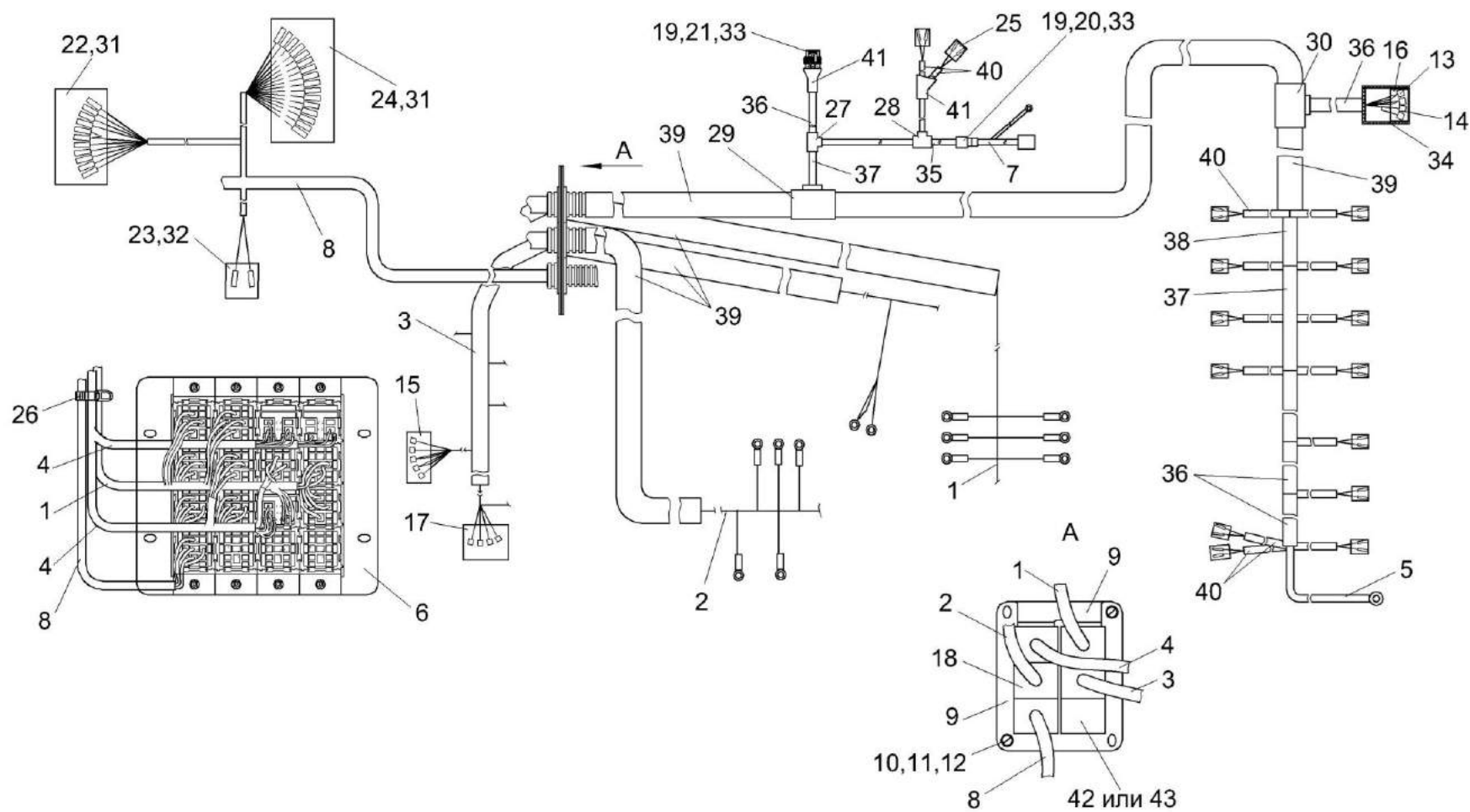

№ рис	№ поз	Обозначение	Наименование	Куда входит	
				Обозначение	Кол. на 1 сб. ед.
133	34		Чехол 64221-3724053	КВС-5-0700470А-01	1
	35		Трубка гофрированная ППмод.1-7,5 (1.0) м	КВС-5-0700470А-01	1
	36		Трубка гофрированная ППмод.1-10 (5.9) м	КВС-5-0700470А-01	1
	37		Трубка гофрированная ППмод.1-13 (0.9) м	КВС-5-0700470А-01	1
	38		Трубка гофрированная ППмод.1-17 (0.05) м	КВС-5-0700470А-01	1
	39		Трубка гофрированная ППмод.1-22 (9.55) м	КВС-5-0700470А-01	1
	40		Трубка гофрированная ППмод.1-4,5 (1.95) м	КВС-5-0700470А-01	1
	41		Трубка термоусаживаемая W-1-SB (3X) 19,1 (0.15) м	КВС-5-0700470А-01	1
	42	КГС 0170002	Заглушка	КВС-5-0700470А-01	1
	43		Заглушка 9806005	КВС-5-0700470А-01	1



Рисунок 134 – Блок управления питающим аппаратом КВС-2-0701900

№ рис	№ поз	Обозначение	Наименование	Куда входит	
				Обозначение	Кол. на 1 сб. ед.
БЛОК УПРАВЛЕНИЯ ПИТАЮЩИМ АППАРАТОМ КВС-2-0701900 (рисунок 134)					
134	1-16	КВС-2-0701900	Блок управления питающим аппаратом	КВС-5-0700450	1
	1	КВС-2-0701910	Плата управления	КВС-2-0701900	1
	2	КВС-1-0701220	Плата установки зазора	КВС-2-0701900	1
	3	КВС-1-0701230	Корпус	КВС-2-0701900	1
	4	КВС-1-0701240	Жгут платы зазора	КВС-2-0701900	1
	5	КВС-1-0701250	Жгут управления	КВС-2-0701900	1
	6	КВС-1-0701290	Регулятор	КВС-2-0701900	1
	7	КВС-1-0701620А	Ручка	КВС-2-0701900	1
	8	КВС-1-0701004	Крышка	КВС-2-0701900	1
	9	КВС-1-0701013	Шайба	КВС-2-0701900	4
	10	КВС-2-0701009	Пленка Скотч двухсторонний ЕТ -505 (25±1х25±1) мм	КВС-2-0701900	1
	11		Винт В.М3-6ех8 – 17473	КВС-2-0701900	17
	12		Винт В.М3-6ех14 – 17473	КВС-2-0701900	4
	13		Винт М3-6ех6 – 1476	КВС-2-0701900	2
	14		Гайка М3-6G – 5927	КВС-2-0701900	5
	15		Шайба 3 65Г – 6402	КВС-2-0701900	21
16		Шайба С 3.01 – 10450	КВС-2-0701900	9	

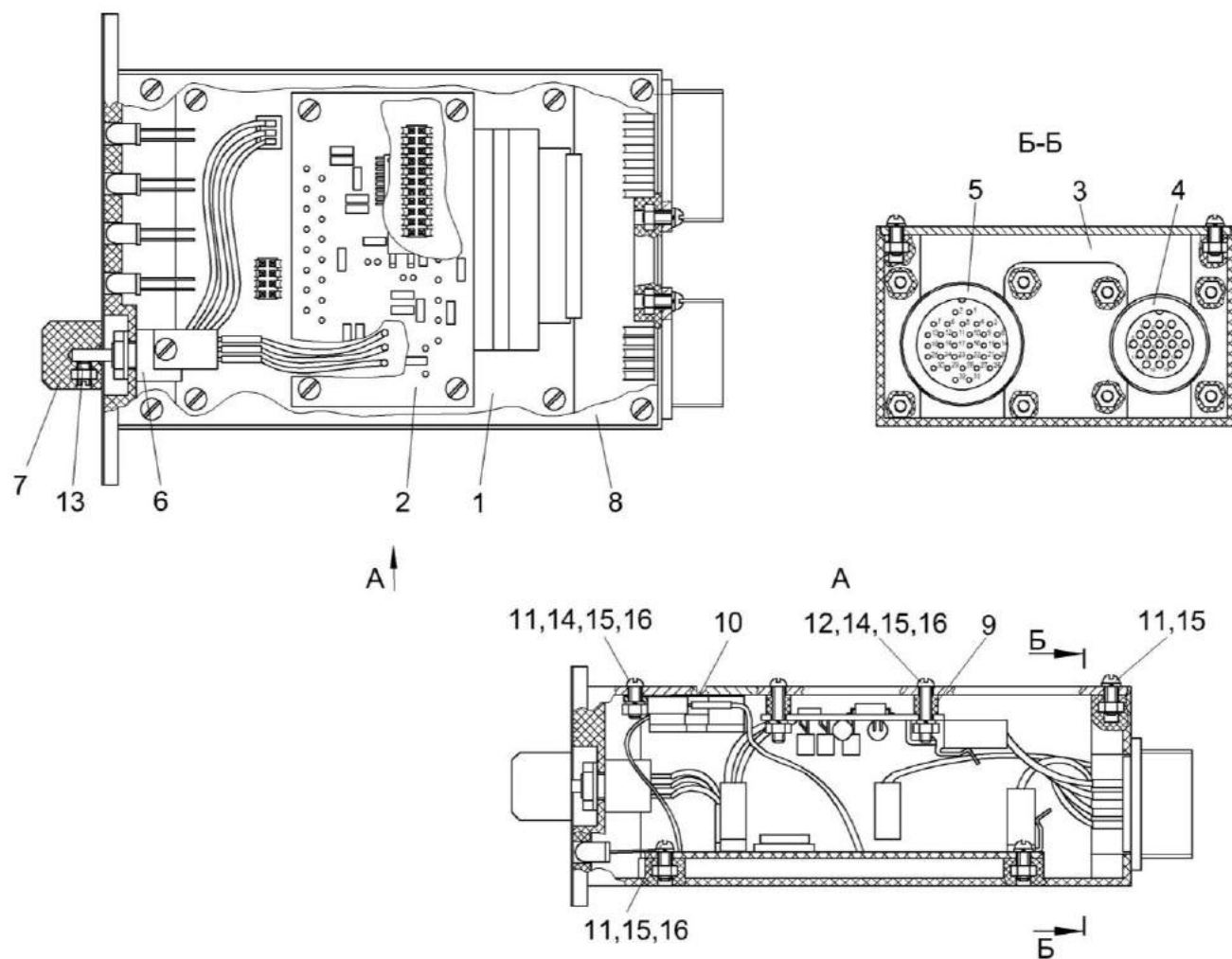

Рисунок 135 – Рулевая колонка КВС-1-0129230

№ рис	№ поз	Обозначение	Наименование	Куда входит	
				Обозначение	Кол. на 1 сб. ед.
РУЛЕВАЯ КОЛОНКА КВС-1-0129230 (рисунок 135)					
135	1-42	КВС-1-0129230	Рулевая колонка	КВС-7-0129000	1
	1	КВС-1-0602990	Насос-дозатор	КВС-1-0129230	1
	2	КЗС 0119370	Рычаг	КВС-1-0129230	1
	3	КЗС 0119510	Кронштейн	КВС-1-0129230	1
	4	КЗС 0119550	Ось	КВС-1-0129230	1
	5	КЗС 0119560	Кожух	КВС-1-0129230	1
	6	КЗС 0119570	Кожух	КВС-1-0129230	1
	7	КЗС 0119590	Стойка	КВС-1-0129230	1
	8	КЗС 0119600	Привод управления	КВС-1-0129230	1
	9	КЗС 0119620	Опора	КВС-1-0129230	1
	10	КЗК-12-0122600	Установка колеса рулевого	КВС-1-0129230	1
	11	КЗК-12-0122600-01	Установка колеса рулевого	КВС-1-0129230	1
	12	70-3401074Б	Вал рулевой	КВС-1-0129230	1
	13	КЗС 0119004	Крышка	КВС-1-0129230	1
	14	КЗС 0119005	Крышка	КВС-1-0129230	1
	15	КЗС 0119006	Колпак	КВС-1-0129230	1
	16	КЗС 0119015	Крышка	КВС-1-0129230	1
17	КЗС 0119024	Крышка	КВС-1-0129230	1	

№ рис	№ поз	Обозначение	Наименование	Куда входит	
				Обозначение	Кол. на 1 сб. ед.
135	18	КЗС 0119429	Шайба	КВС-1-0129230	2
	19	КЗС 0119434	Шайба	КВС-1-0129230	2
	20	КЗС 0119434-01	Шайба	КВС-1-0129230	6
	21	КЗС 0119621	Ось	КВС-1-0129230	2
	22	КЗС 0119639	Втулка	КВС-1-0129230	1
	23	КЗС 0119641	Ось	КВС-1-0129230	1
	24	КЗС 0119809	Втулка	КВС-1-0129230	2
	25	КИС 0102468	Шайба	КВС-1-0129230	4
	26	КИС 0144608	Ось	КВС-1-0129230	1
	27	УЭС 0300053	Ручка	КВС-1-0129230	1
	28		Болт М8-6ex20 – 7796	КВС-1-0129230	2
	29		Болт 3М10-6ex25 – 7796	КВС-1-0129230	4
	30		Винт М8-6ex20 – 11738	КВС-1-0129230	4
	31		Винт В.М5-6ex14 – 17473	КВС-1-0129230	2
	32		Винт В2.М5-6ex10 – 17475	КВС-1-0129230	3
	33		Винт В2.М5-6ex14 – 17475	КВС-1-0129230	12
	34		Винт В2.М5-6ex30 – 17475	КВС-1-0129230	4
	35		Винт В2.М5-6ex30 – 17475	КВС-1-0129230	2
	36		Гайка М16х1,5-6G – 2526	КВС-1-0129230	1

№ рис	№ поз	Обозначение	Наименование	Куда входит	
				Обозначение	Кол. на 1 сб. ед.
135	37		Шайба 16 65Г – 6402	КВС-1-0129230	1
	38		Шайба С8.01 – 6958	КВС-1-0129230	1
	39		Шайба С10.01 – 6958	КВС-1-0129230	1
	40		Шплинты 2,5х18 – 379	КВС-1-0129230	2
	41		Пружина тарельчатая I-1-3-45х25х1,5х1,5 – 3057	КВС-1-0129230	1
	42		Пружина тарельчатая I-3-3-45х25х1,5х1,5 – 3057	КВС-1-0129230	1

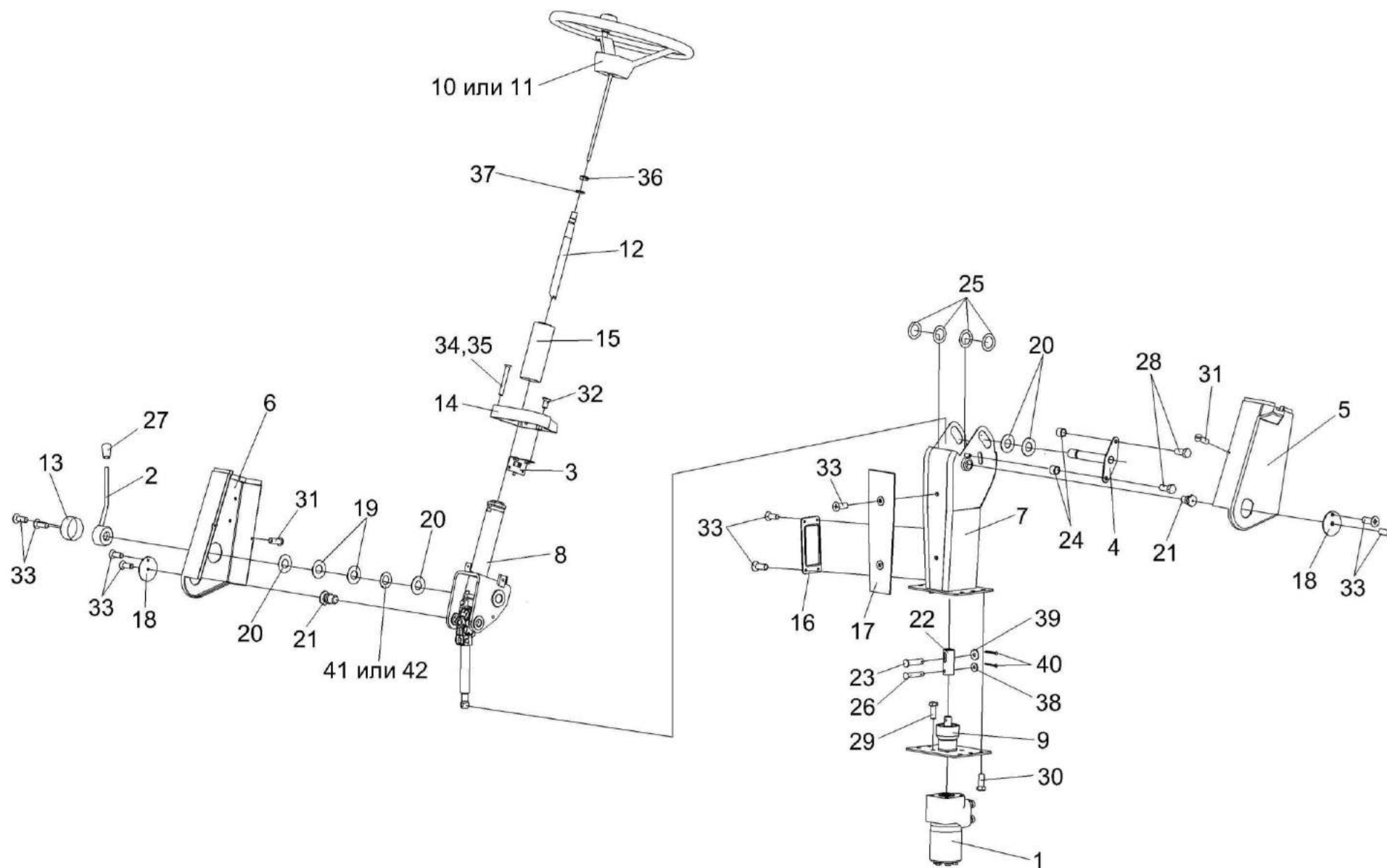

Рисунок 136 – Установка насоса-дозатора KBC-1-0602990



№ рис	№ поз	Обозначение	Наименование	Куда входит	
				Обозначение	Кол. на 1 сб. ед.

**УСТАНОВКА НАСОСА-ДОЗАТОРА КВС-1-0602990 (рисунок 136)**

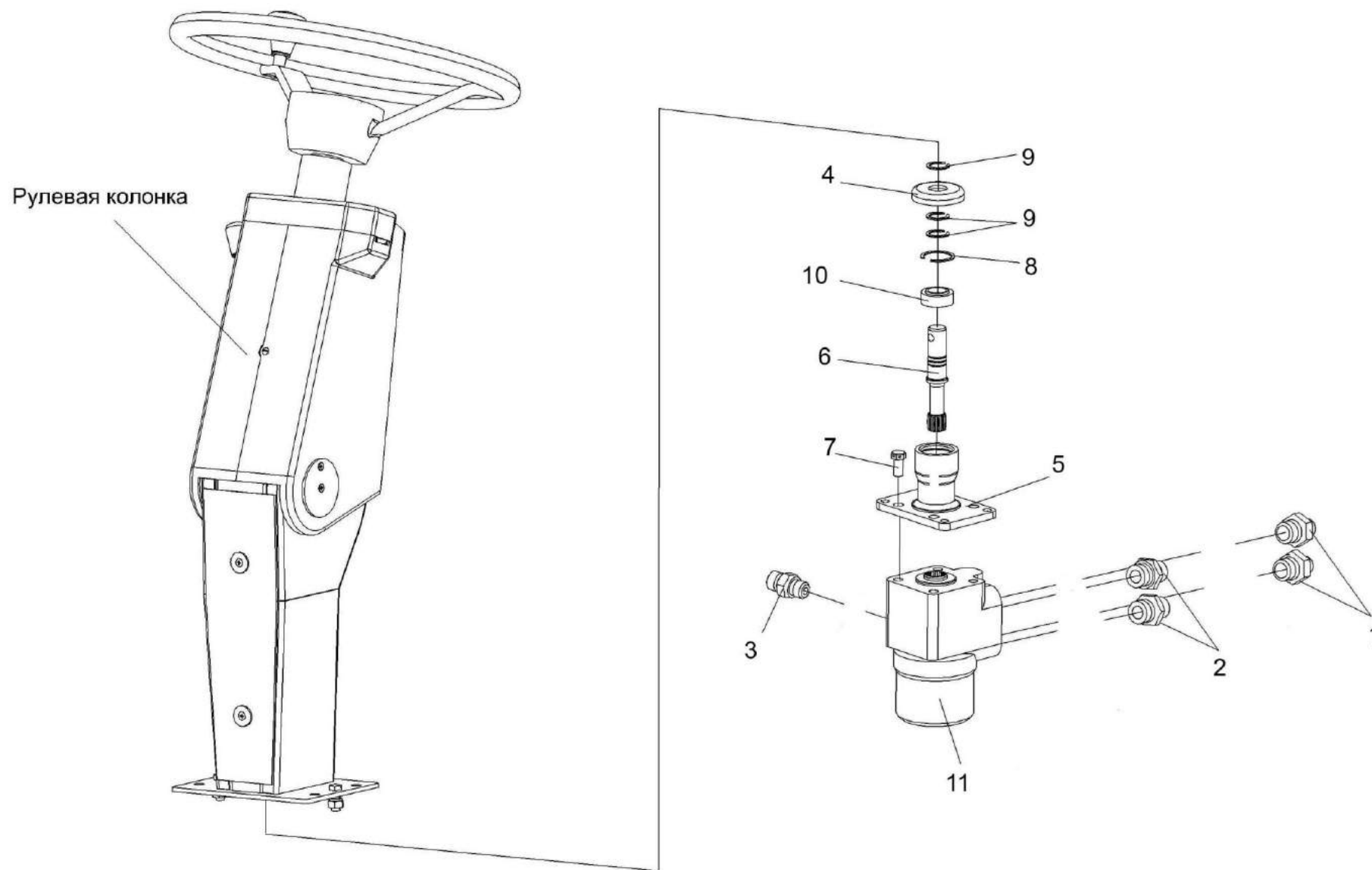
<b>136</b>	1,2,3,11	КВС-1-0602990	Насос-дозатор	КВС-1-0129230	1
	4,5,6,8,9,10	КЗС 0119620	Опора	КВС-1-0129230	1
	1	ГШТ 6012600	Штуцер	КВС-1-0602990	2
	2	ГШТ 6012600-01	Штуцер	КВС-1-0602990	2
	3	ГШТ 6014600	Штуцер	КВС-1-0602990	1
	4	КЗС 0119007	Крышка	КЗС 0119620	1
	5	КЗС 0119203	Стакан	КЗС 0119620	1
	6	КЗС 0119603	Вал	КЗС 0119620	1
	7		Болт 3М10-6ex25 – 7796	КВС-1-0129230	4
	8		Кольцо В35 – 13941	КЗС 0119620	1
	9		Кольцо В20 – 13942	КЗС 0119620	3
	10		Подшипник ШСП20 – 3635	КЗС 0119620	1
	11		Насос-дозатор OSPD 80/240 LS (11113171)	КВС-1-0602990	1



Рисунок 137 – Привод управления КЗС 0119600

№ рис	№ поз	Обозначение	Наименование	Куда входит	
				Обозначение	Кол. на 1 сб. ед.
ПРИВОД УПРАВЛЕНИЯ КЗС 0119600 (рисунок 137)					
137	1-14	КЗС 0119600	Привод управления	КВС-1-0129230	1
	5,6,14	70-3401050Б	Вал	КЗС 0119600	1
	1	КЗС 0119530	Вилка рулевого управления	КЗС 0119600	1
	2	50-3401060	Кардан	КЗС 0119600	1
	3	КЗС 0119638	Вал	КЗС 0119600	1
	4	50-3401092	Шайба	КЗС 0119600	4
	5	70-3401054Б	Хвостовик	70-3401050Б	1
	6	70-3401055	Вал промежуточный	70-3401050Б	1
	7	70-3401076	Втулка	КЗС 0119600	2
	8	70-3401077-Б	Амортизатор	КЗС 0119600	2
	9	70-3401078	Гайка	КЗС 0119600	1
	10	70-3401079	Контргайка	КЗС 0119600	1
	11		Болт М8-6х45 – 7796	КЗС 0119600	2
	12		Гайка М8-6G – 5915	КЗС 0119600	2
13		Шпонка 5х9 – 24071	КЗС 0119600	1	
14		Штифт 8х36 – 3128	70-3401050Б	1	

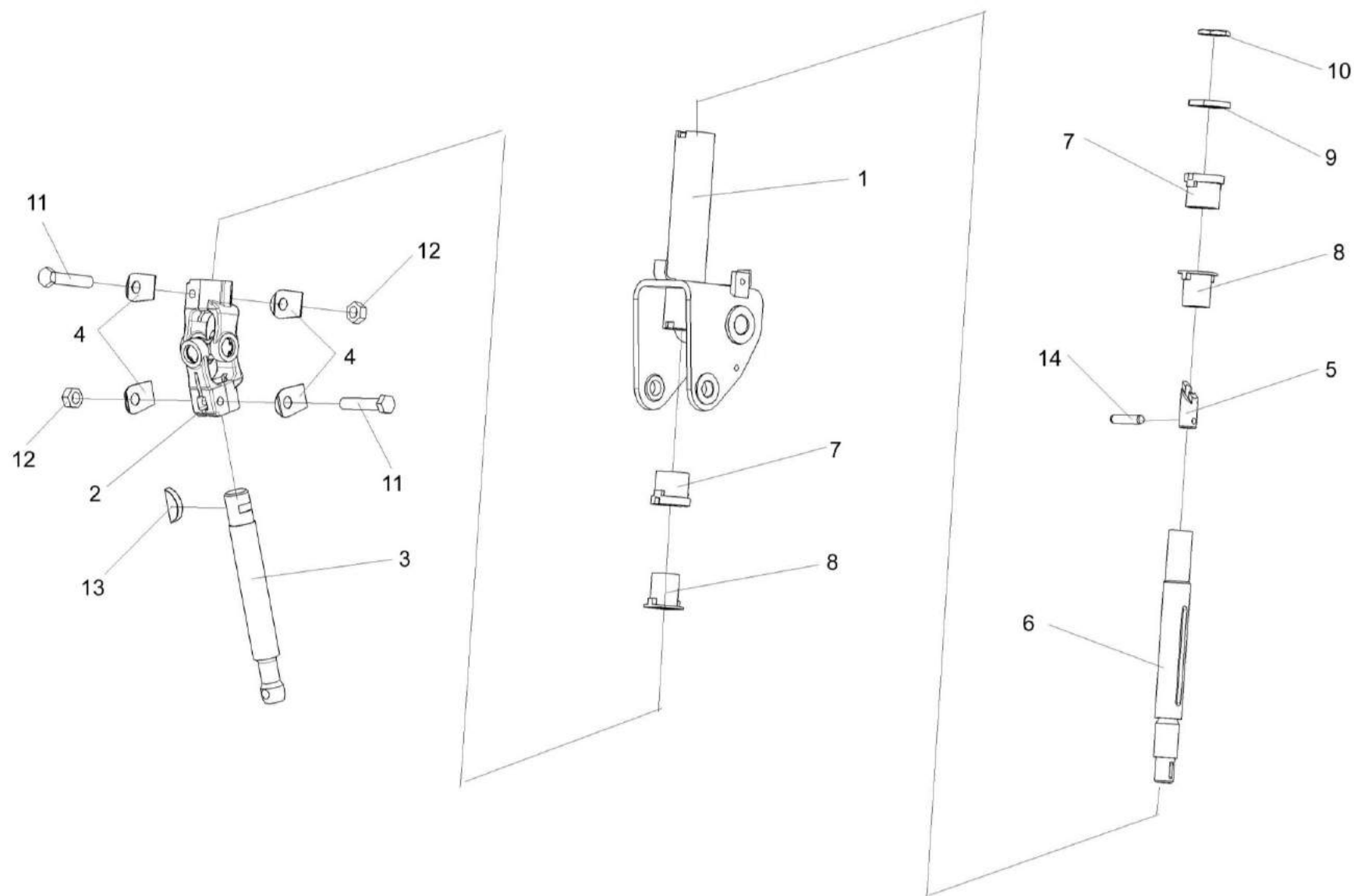

Рисунок 138 – Кардан 50-3401060

№ рис	№ поз	Обозначение	Наименование	Куда входит	
				Обозначение	Кол. на 1 сб. ед.
КАРДАН 50-3401060 (рисунок 138)					
138	1-8	50-3401060	Кардан	K3C 0119600	1
	1	КИЛ 0119638	Вилка	50-3401060	2
	2	50-34001061A	Вилка	50-3401060	2
	3	50-3401062	Крестовина	50-3401060	1
	4	50-3401063	Обойма	50-3401060	4
	5	50-3401064	Сальник	50-3401060	4
	7		Подшипник 904700 УС17	50-3401060	4
	6		Кольцо В19 – 13943	50-3401060	4
	8		Масленка 1.1 – 19853	50-3401060	1

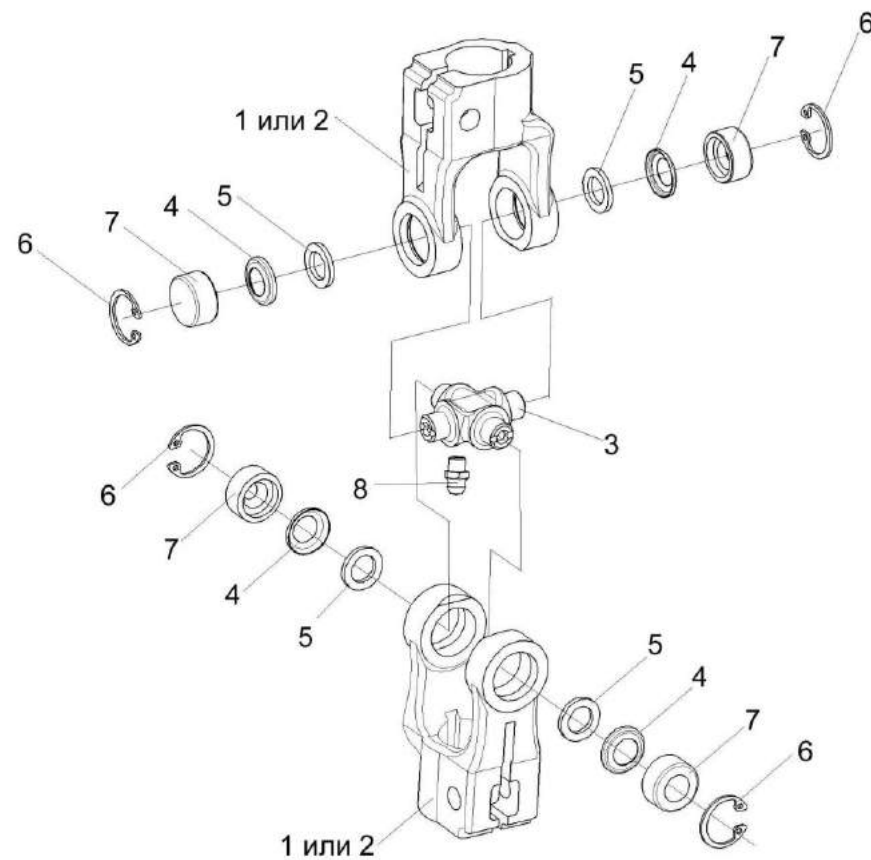

Рисунок 139 – Установка колеса рулевого КЗК-12-0122600 или КЗК-12-0122600-01

№ рис	№ поз	Обозначение	Наименование	Куда входит	
				Обозначение	Кол. на 1 сб. ед.
УСТАНОВКА КОЛЕСА РУЛЕВОГО КЗК-12-0122600 или КЗК-12-0122600-01 (рисунок 139)					
139	1,3,6,7	КЗК-12-0122600	Установка колеса рулевого	КВС-1-0129230	1
	2,4,5-7	КЗК-12-0122600-01	Установка колеса рулевого	КВС-1-0129230	1
	1	КЗК-12-0122300	Колесо рулевое	КЗК-12-0122600	1
	2	УЭС 0302560	Колесо рулевое	КЗК-12-0122600-01	1
	3	КЗК-12-0122330-01	Крышка	КЗК-12-0122600	1
	4	УЭС 0302540	Зажим	КЗК-12-0122600-01	1
	5		Крышка 80-3401082	КЗК-12-0122600-01	1
	6		Гайка М16х1,5-6G – 2526	КЗК-12-0122600 КЗК-12-0122600-01	1 1
	7		Шайба 16 65Г – 6402	КЗК-12-0122600 КЗК-12-0122600-01	1 1

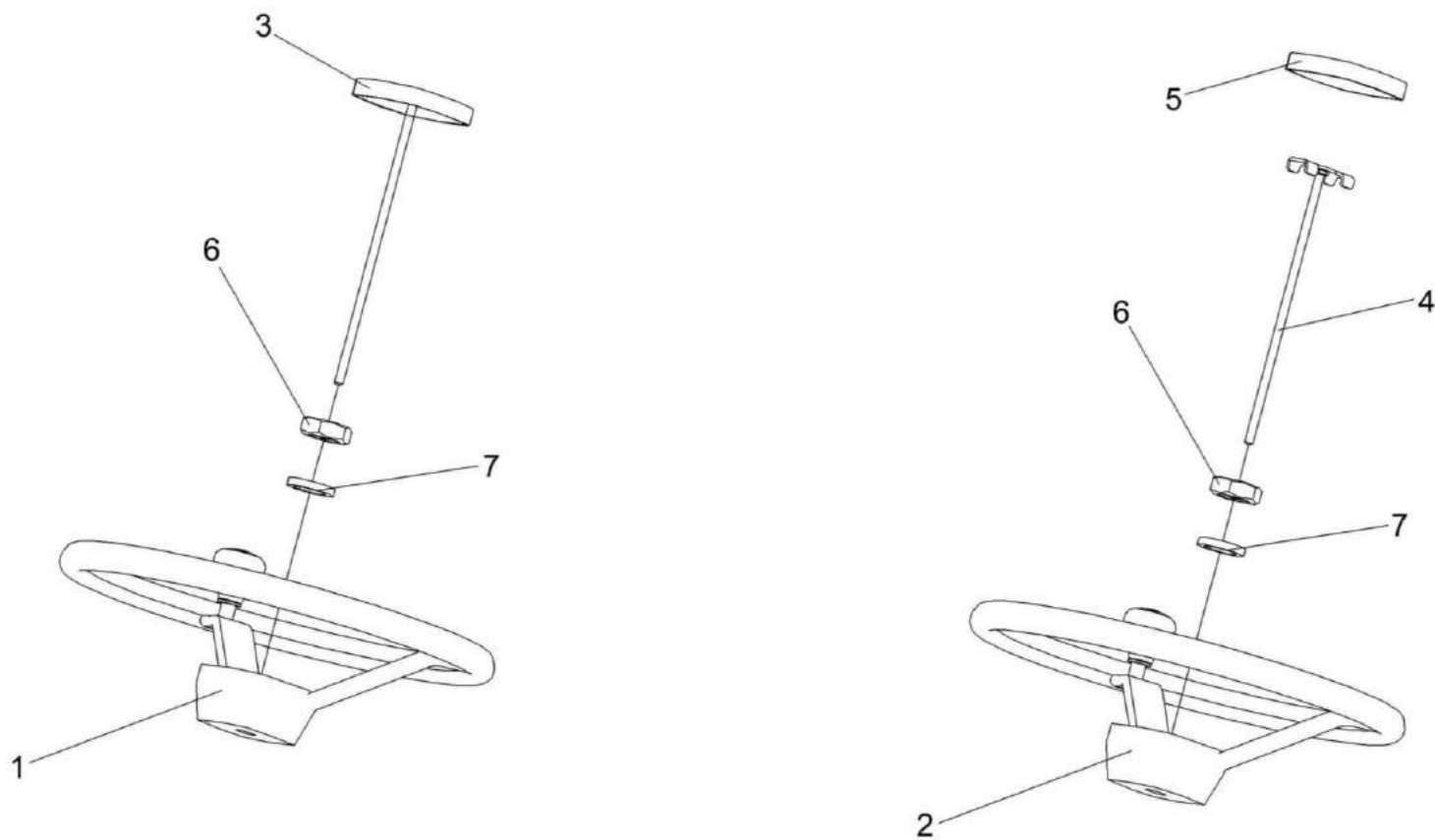

Рисунок 140 – Колесо рулевое КЗК-12-0122300

№ рис	№ поз	Обозначение	Наименование	Куда входит	
				Обозначение	Кол. на 1 сб. ед.
КОЛЕСО РУЛЕВОЕ КЗК-12-0122300 (рисунок 140)					
140	1-5	КЗК-12-0122300	Колесо рулевое	КЗК-12-0122600	1
	1	КЗК-12-0122310	Колесо рулевое	КЗК-12-0122300	1
	2	КЗК-12-0122350	Рукоятка	КЗК-12-0122300	1
	3	КЗК-12-0119652	Ось	КЗК-12-0122300	1
	4	УЭС 0300652	Кольцо	КЗК-12-0122300	1
	5		Гайка М8-6G – 11860	КЗК-12-0122300	1



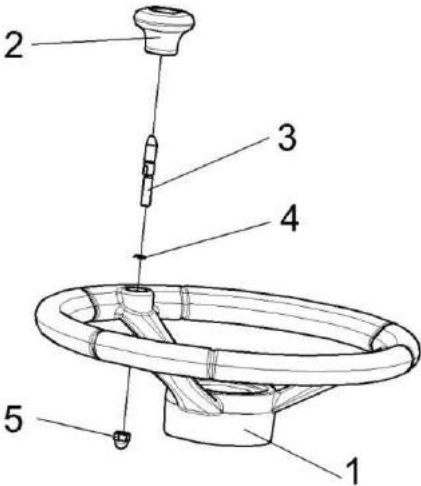

Рисунок 141 – Колесо рулевое УЭС 0302560

№ рис	№ поз	Обозначение	Наименование	Куда входит	
				Обозначение	Кол. на 1 сб. ед.
КОЛЕСО РУЛЕВОЕ УЭС 0302560 (рисунок 141)					
141	1-5	УЭС 0302560	Колесо рулевое	КЗК-12-0122600-01	1
	1	УЭС 0300980	Ручка	УЭС 0302560	1
	2	УЭС 0302570	Колесо рулевое	УЭС 0302560	1
	3	УЭС 0300056	Ручка	УЭС 0302560	1
	4	УЭС 0300652	Кольцо	УЭС 0302560	1
	5	УЭС 0302626	Ось	УЭС 0302560	1

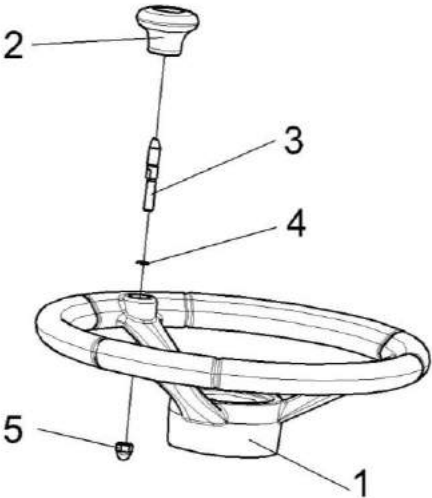

Рисунок 142 – Зажим УЭС 0302540

№ рис	№ поз	Обозначение	Наименование	Куда входит	
				Обозначение	Кол. на 1 сб. ед.
ЗАЖИМ УЭС 0302540 (рисунок 142)					
142	1-3	УЭС 0302540	Зажим	КЗК-12-0122600-01	1
	1	КИС 0144617	Шпилька	УЭС 0302540	1
	2	80-3401041	Пластина	УЭС 0302540	1
	3		Гайка М8-6Н – 5916	УЭС 0302540	1

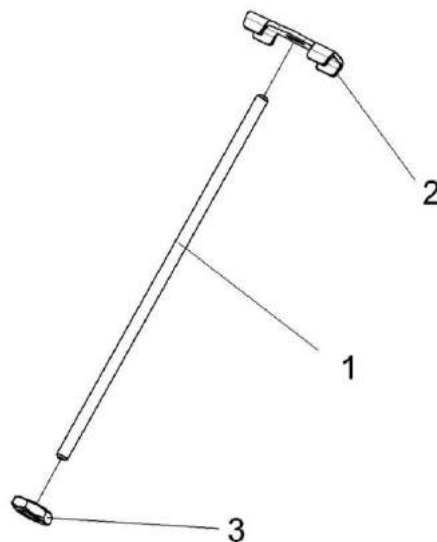

Рисунок 143 – Электрооборудование рулевой колонки КВС-1-0129230

№ рис	№ поз	Обозначение	Наименование	Куда входит	
				Обозначение	Кол. на 1 сб. ед.
ЭЛЕКТРООБОРУДОВАНИЕ РУЛЕВОЙ КОЛОНКИ КВС-1-0129230 (рисунок 143)					
143	1-19	КВС-1-0129230	Рулевая колонка	КВС-6-0129000Э	1
	1	КВС-1-0700710А	Жгут рулевой колонки	КВС-1-0129230	1

№ рис	№ поз	Обозначение	Наименование	Куда входит	
				Обозначение	Кол. на 1 сб. ед.
143	2	УЭС 0700800-01	Хомут	КВС-1-0129230	1
	3		Винт В.М5-6ex14 – 17473	КВС-1-0129230	2
	4		Винт В.М6-6ex14 – 17473	КВС-1-0129230	2
	5		Гайка М6-6G – 5915	КВС-1-0129230	2
	6		Гайка М5-6G – 5927	КВС-1-0129230	2
	7		Шайба 5 65Г – 6402	КВС-1-0129230	2
	8		Шайба 6Т 65Г – 6402	КВС-1-0129230	2
	9		Шайба С.5.01 – 11371	КВС-1-0129230	2
	10		Шайба С.6.01 – 11371	КВС-1-0129230	2
	11		Колодка штыревая 502608-XX-10	КВС-1-0129230	1
	12		Колодка гнездовая 602604	КВС-1-0129230	1
	13		Колодка гнездовая 602606-XX-10	КВС-1-0129230	1
	14		Колодка гнездовая 602608	КВС-1-0129230	1
	15		Колодка гнездовая 610608	КВС-1-0129230	1
	16		Выключатель аварийной сигнализации 32.3710М	КВС-1-0129230	1
	17		Лампа контрольная 2212.3803-07	КВС-1-0129230	1
	18		Переключатель подрулевой ПКП-1	КВС-1-0129230	1
	19		Прерыватель ПЭУП-4	КВС-1-0129230	1

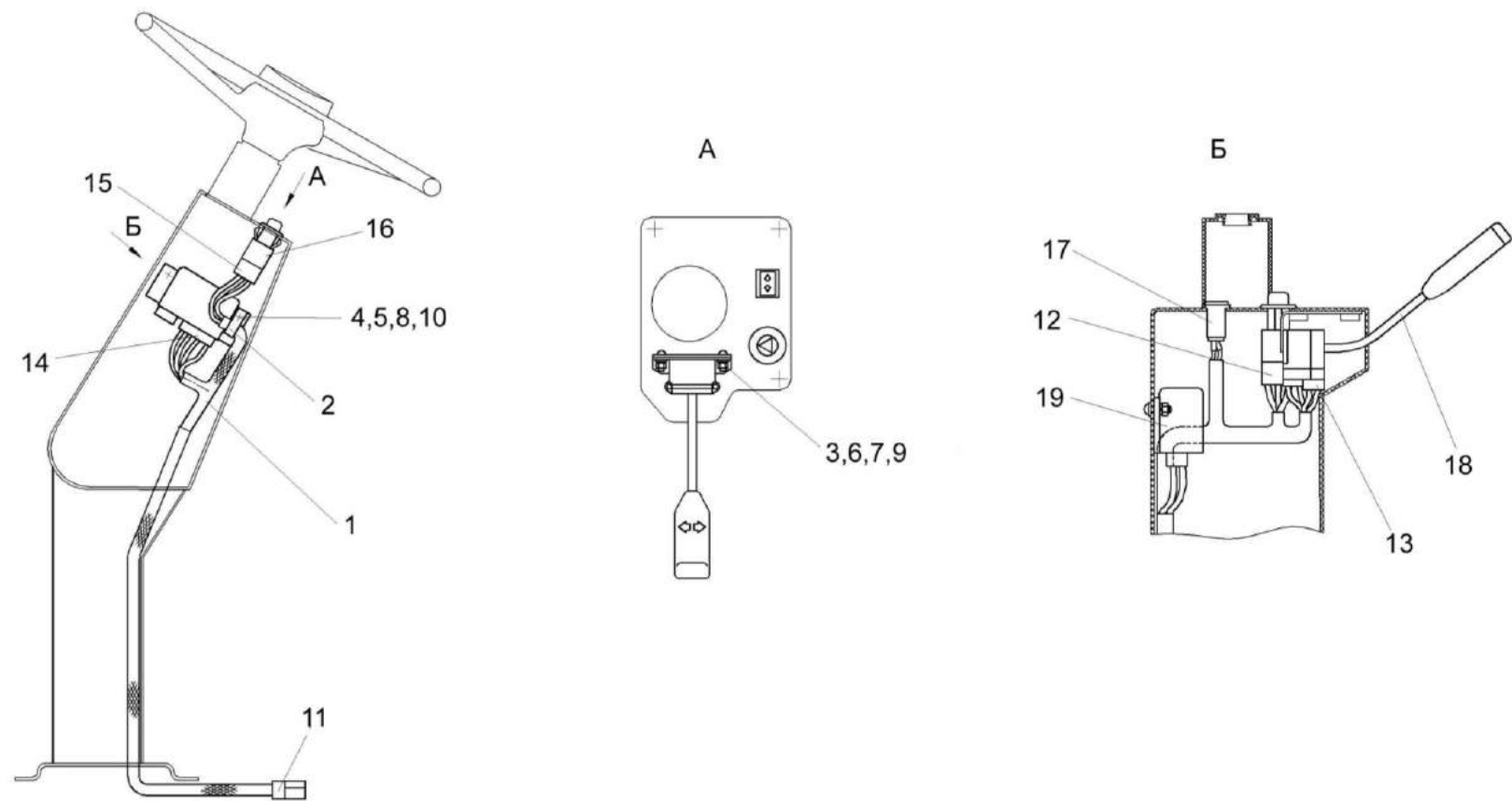

Рисунок 144 – Установка колонки привода УЭС 0300710

№ рис	№ поз	Обозначение	Наименование	Куда входит	
				Обозначение	Кол. на 1 сб. ед.

**УСТАНОВКА КОЛОНКИ ПРИВОДА УЭС 0300710 (рисунок 144)**

<b>144</b>	1-29	КВС-7-0129000	Площадка управления	КВС-7-0100000	1
	1	УЭС 0300270	Крышка	КВС-7-0129000	1
	2	УЭС 0300710	Колонка привода	КВС-7-0129000	1
	3	РСМ-10.04.15.130	Качалка	КВС-7-0129000	1
	4	УЭС 0300087	Крышка	КВС-7-0129000	1
	5	УЭС 0300205	Рычаг	КВС-7-0129000	1
	6	УЭС 0300522	Пластина	КВС-7-0129000	1
	7	УЭС 0300626	Ось	КВС-7-0129000	1
	8	УЭС 0300686	Вилка	КВС-7-0129000	4
	9	УЭС 0302611	Сухарик	КВС-7-0129000	2
	10	РСМ 10.04.13.606Б	Пружина	КВС-7-0129000	1
	11		Болт М8-6ex30 – 7796	КВС-7-0129000	13
	12		Винт В.М4-6ex25 – 17473	КВС-7-0129000	4
	13		Гайка М18х1,5-6G – 2526	КВС-7-0129000	8
	14		Гайка М8-6G – 5915	КВС-7-0129000	16
	15		Гайка М8-6G – 5919	КВС-7-0129000	6
	16		Гайка М10-6G – 5919	КВС-7-0129000	6

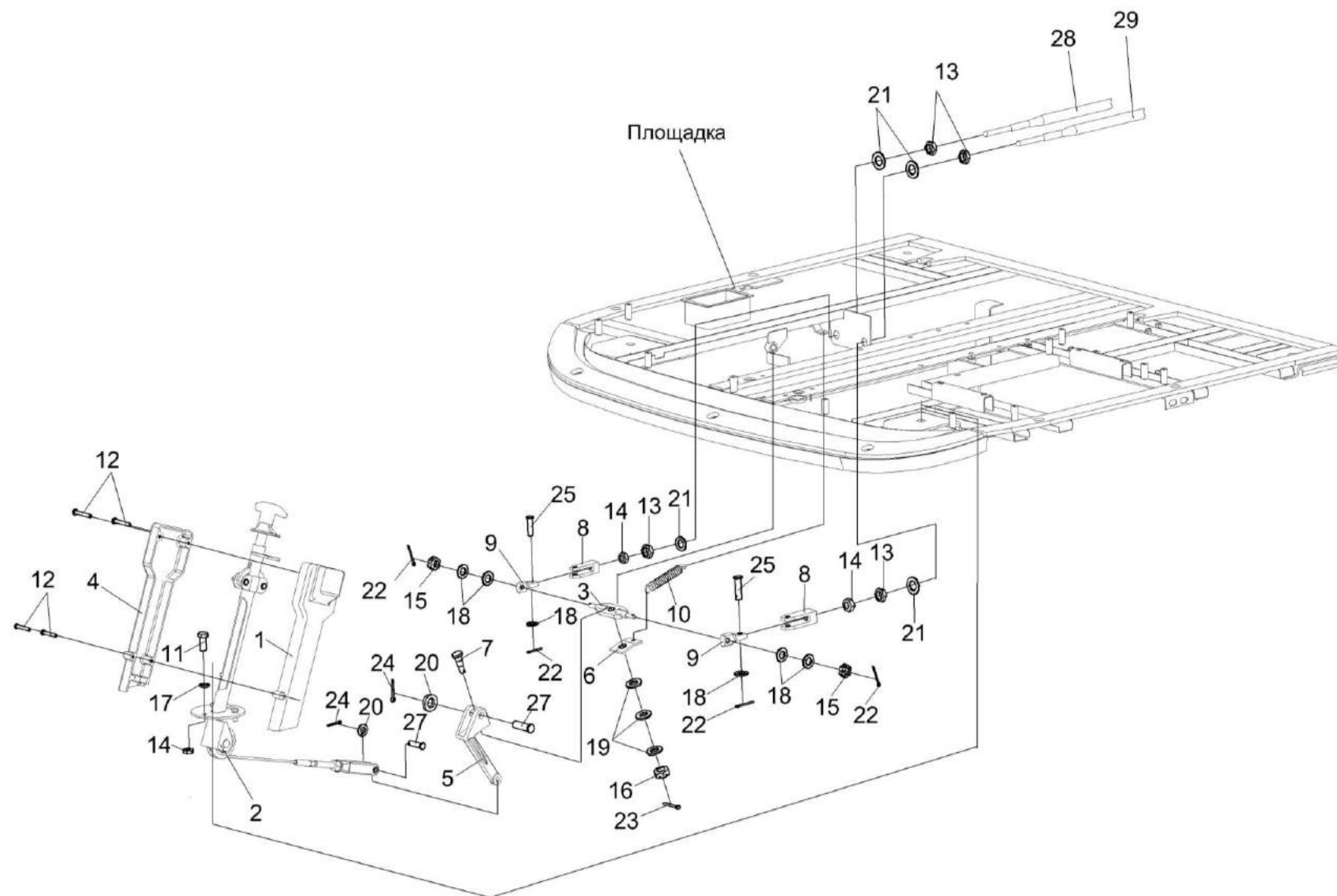
№ рис	№ поз	Обозначение	Наименование	Куда входит	
				Обозначение	Кол. на 1 сб. ед.
144	17		Шайба 8Т 65Г – 6402	КВС-7-0129000	26
	18		Шайба С.8.01 – 11371	КВС-7-0129000	21
	19		Шайба С.10.01 – 11371	КВС-7-0129000	9
	20		Шайба С.14.01 – 11371	КВС-7-0129000	1
	21		Шайба С.18.01 – 11371	КВС-7-0129000	8
	22		Шплинт 2х20 – 397	КВС-7-0129000	7
	23		Шплинт 3,2х20 – 397	КВС-7-0129000	1
	24		Шплинт 4х25 – 397	КВС-7-0129000	1
	25		Ось 6-8 b12х30 – 9650	КВС-7-0129000	5
	26		Ось 6-10 b12х36 – 9650	КВС-7-0129000	1
	27		Ось 6-14 b12х45 – 9650	КВС-7-0129000	1
	28		Трос дистанционного управления 113-075-03500	КВС-7-0129000	1
	29		Трос дистанционного управления 113-075-04000	КВС-7-0129000	1



Рисунок 145 – Колонка привода УЭС 0300710



№ рис	№ поз	Обозначение	Наименование	Куда входит	
				Обозначение	Кол. на 1 сб. ед.
КОЛОНКА ПРИВОДА УЭС 0300710 (рисунок 145)					
145	1-18	УЭС 0300710	Колонка привода	КВС-7-0129000	1
	1	УЭС 0300720	Ролик	УЭС 0300710	1
	2	УЭС 0300730	Трос	УЭС 0300710	1
	3	УЭС 0300740	Ручка	УЭС 0300710	1
	4	УЭС 0300760	Корпус	УЭС 0300710	1
	5	УЭС 0300619	Ось	УЭС 0300710	1
	6	КИС 0119318Б-01	Вилка	УЭС 0300710	1
	7	УЭС 0300692	Штифт	УЭС 0300710	1
	8	54-40752	Собачка	УЭС 0300710	2
	9	54-60311	Пружина	УЭС 0300710	2
	10	КИЛ 0119652	Вилка	УЭС 0300710	1
	11		Гайка М12-6G – 5915	УЭС 0300710	1
	12		Шайба 14Т 65Г – 6402	УЭС 0300710	1
	13		Шайба С.8.01 – 11371	УЭС 0300710	2
	14		Шайба 8.01 – 13463	УЭС 0300710	1
	15		Шплинт 2х20 – 397	УЭС 0300710	2
	16		Шплинт 4х25 – 397	УЭС 0300710	1
	17		Ось 6-8 b12х36 – 9650	УЭС 0300710	2
18		Выключатель ВК12-2	УЭС 0300710	1	

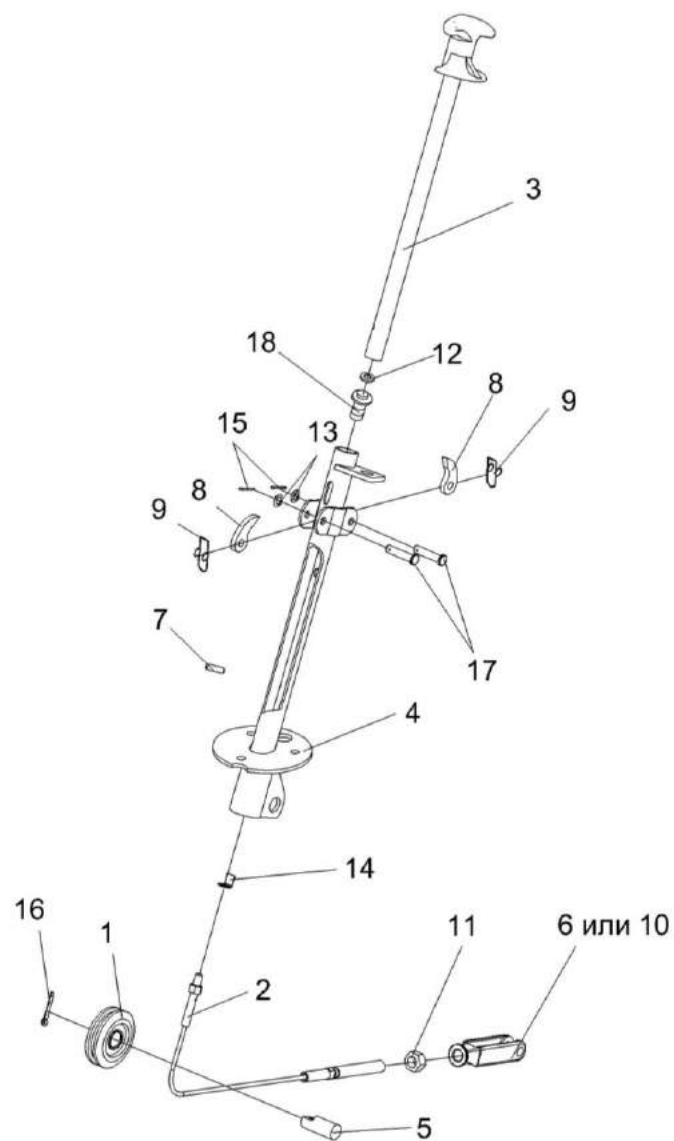

Рисунок 146 – Установка механизма управления коробкой диапазонов КВС-2-0129040

№ рис	№ поз	Обозначение	Наименование	Куда входит	
				Обозначение	Кол. на 1 сб. ед.
УСТАНОВКА МЕХАНИЗМА УПРАВЛЕНИЯ КОРОБКЕЙ ДИАПАЗОНОВ КВС-2-0129040 (рисунок 146)					
146	1-21	КВС-2-0129040	Установка управления коробкой диапазонов	КВС-7-0100000	1
	1	КВС-2-0129070	Блок переключения	КВС-2-0129040	1
	2	КВС-1-0129070	Опора	КВС-2-0129040	1
	3	КВС-1-0129180	Шток	КВС-2-0129040	1
	4	КВС-1-0129310	Тяга	КВС-2-0129040	1
	5	КВС-1-0129330А	Тяга	КВС-2-0129040	1
	6	КВС-1-0129002	Рукоятка	КВС-2-0129040	1
	7	КВС-1-0129607	Рычаг	КВС-2-0129040	1
	8	КЗС 0119614	Муфта	КВС-2-0129040	1
	9	КЗС 0119648	Болт	КВС-2-0129040	2
	10	3518020-46366	Болт штока	КВС-2-0129040	1
	11		Болт М12-6ех25 – 7796	КВС-2-0129040	2
	12		Болт М12-6ех30 – 7796	КВС-2-0129040	2
	13		Болт М12-6ех35 – 7796	КВС-2-0129040	3
	14		Гайка М12-6G – 5915	КВС-2-0129040	5
	15		Шайба 12Т 65Г – 6402	КВС-2-0129040	9
	16		Шайба А 12.01 – 6958	КВС-2-0129040	7

№ рис	№ поз	Обозначение	Наименование	Куда входит	
				Обозначение	Кол. на 1 сб. ед.
146	17		Шайба С.10.01 – 11371	КВС-2-0129040	5
	18		Ось 6-10 b12x36 – 9650	КВС-2-0129040	5
	19		Шплинт 3,2x25 – 397	КВС-2-0129040	5
	20		Чехол 80-6702243-А	КВС-2-0129040	1
	21		Чехол 80-67.02243-А	КВС-2-0129040	1

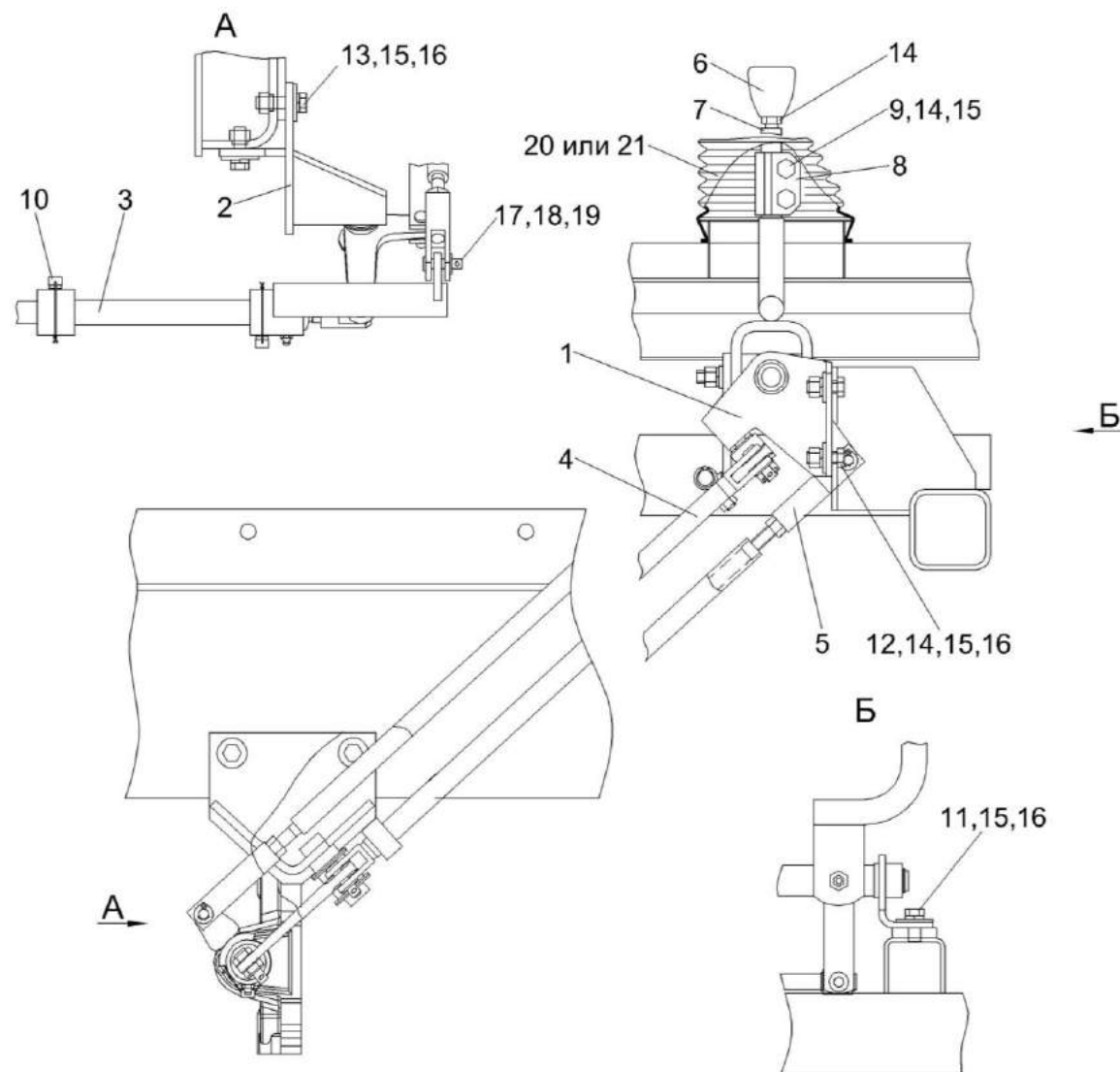

Рисунок 147 – Блок переключения КВС-2-0129070

№ рис	№ поз	Обозначение	Наименование	Куда входит	
				Обозначение	Кол. на 1 сб. ед.
БЛОК ПЕРЕКЛЮЧЕНИЯ КВС-2-0129070 (рисунок 147)					
147	1-21	КВС-2-0129070	Блок переключения	КВС-2-0129040	1
	6,10,11,20	КВС-1-0129300	Тяга	КВС-2-0129070	1
	1	КВС-2-0129080	Рычаг	КВС-2-0129070	1
	2	КВС-1-0129240	Кронштейн	КВС-2-0129070	1
	3	КВС-1-0129270	Вал	КВС-2-0129070	1
	4	КВС-1-0129280	Кронштейн	КВС-2-0129070	1
	5	КЗС 0119330	Рычаг	КВС-2-0129070	1
	6	КВС-1-0129608	Тяга	КВС-1-0129300	1
	7	КВС-1-0111643	Штуцер	КВС-2-0129070	1
	8	КЗС 0119622	Ось	КВС-2-0129070	1
	9	ПКК 0128486А	Шайба упорная	КВС-2-0129070	1
	10	РСМ-10.04.12.614Б	Палец	КВС-1-0129300	2
	11	РСМ-10.04.12.616Б	Втулка	КВС-1-0129300	2
	12		Гайка М10-6G – 5915	КВС-2-0129070	2
	13		Гайка М12-6G – 5915	КВС-2-0129070	1
14		Гайка М12-6G – 5919	КВС-2-0129070	1	
15		Шайба 10Т 65Г – 6402	КВС-2-0129070	2	

№ рис	№ поз	Обозначение	Наименование	Куда входит	
				Обозначение	Кол. на 1 сб. ед.
147	16		Шайба 12Т 65Г – 6402	КВС-2-0129070	1
	17		Шайба С.10.01 – 11371	КВС-2-0129070	2
	18		Шайба С.12.01 – 11371	КВС-2-0129070	1
	19		Шплинт 3,2х32 – 397	КВС-2-0129070	1
	20		Кольцо В16 – 13942	КВС-1-0129300	4
	21		Кольцо В20 – 13942	КВС-2-0129070	1

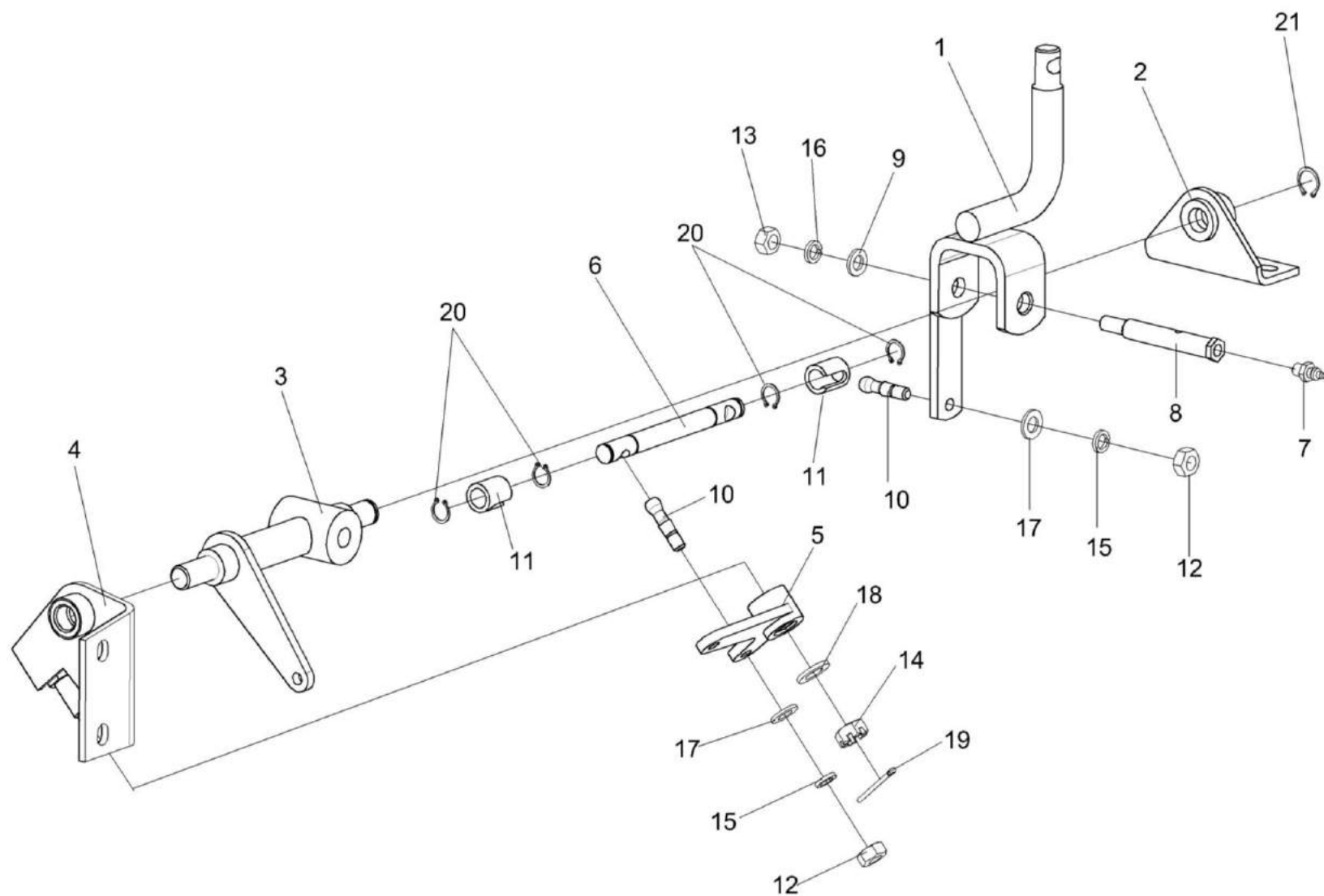

Рисунок 148 – Опора КВС-1-0129070



№ рис	№ поз	Обозначение	Наименование	Куда входит	
				Обозначение	Кол. на 1 сб. ед.

**ОПОРА КВС-1-0129070 (рисунок 148)**

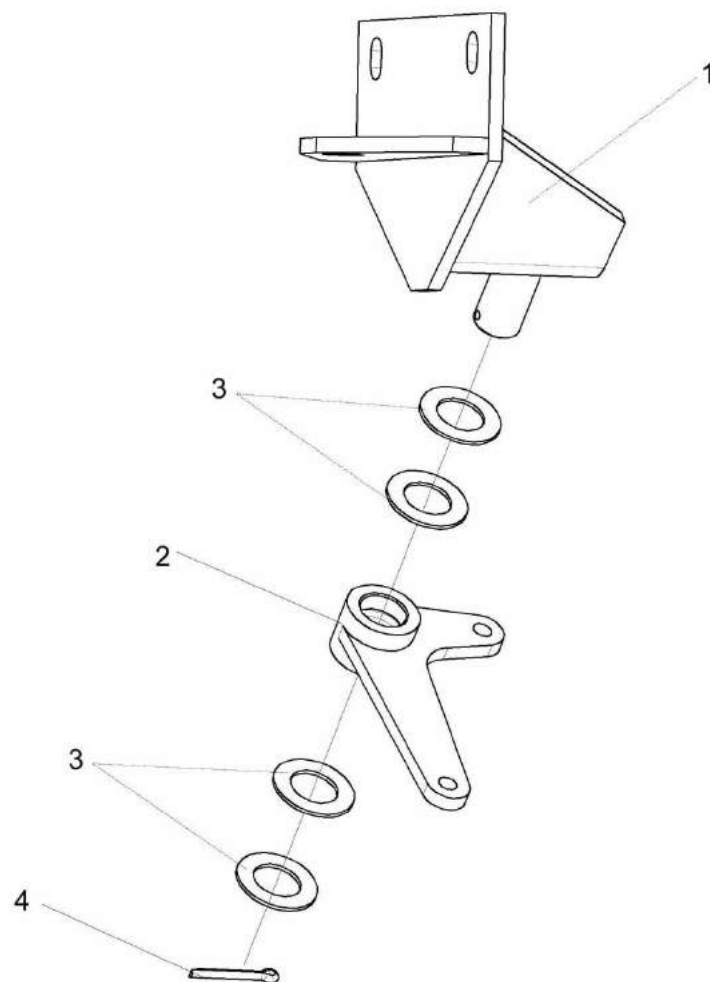
<b>148</b>	1-4	КВС-1-0129070	Опора	КВС-2-0129040	1
	1	КВС-1-0129350	Кронштейн	КВС-1-0129070	1
	2	КВС-1-0129202	Рычаг	КВС-1-0129070	1
	3	КИЛ 0106482	Шайба	КВС-1-0129070	4
	4		Шплинт 5х36 – 397	КВС-1-0129070	1



Рисунок 149 – Шток КВС-1-0129180

№ рис	№ поз	Обозначение	Наименование	Куда входит	
				Обозначение	Кол. на 1 сб. ед.
ШТОК КВС-1-0129180 (рисунок 149)					
149	1-10	КВС-1-0129180	Шток	КВС-2-0129040	1
	1	КВС-1-0129190	Шток	КВС-1-0129180	1
	2	КВС-1-0129200	Рычаг	КВС-1-0129180	1
	3	КЗС 0119025	Шайба	КВС-1-0129180	1
	4	КЗС 0119624	Вилка	КВС-1-0129180	1
	5	КЗС 0119644	Сухарик	КВС-1-0129180	2
	6	КЗС 0119647	Палец	КВС-1-0129180	1
	7	3518020-46366	Болт штока	КВС-1-0129180	1
	8		Гайка М12х1,25-6G – 5915	КВС-1-0129180	1
	9		Масленка 1.2 – 19853	КВС-1-0129180	1
10		Пружина тарельчатая II-3-3-22,4х12,5х0,8х0,6	КВС-1-0129180	1	

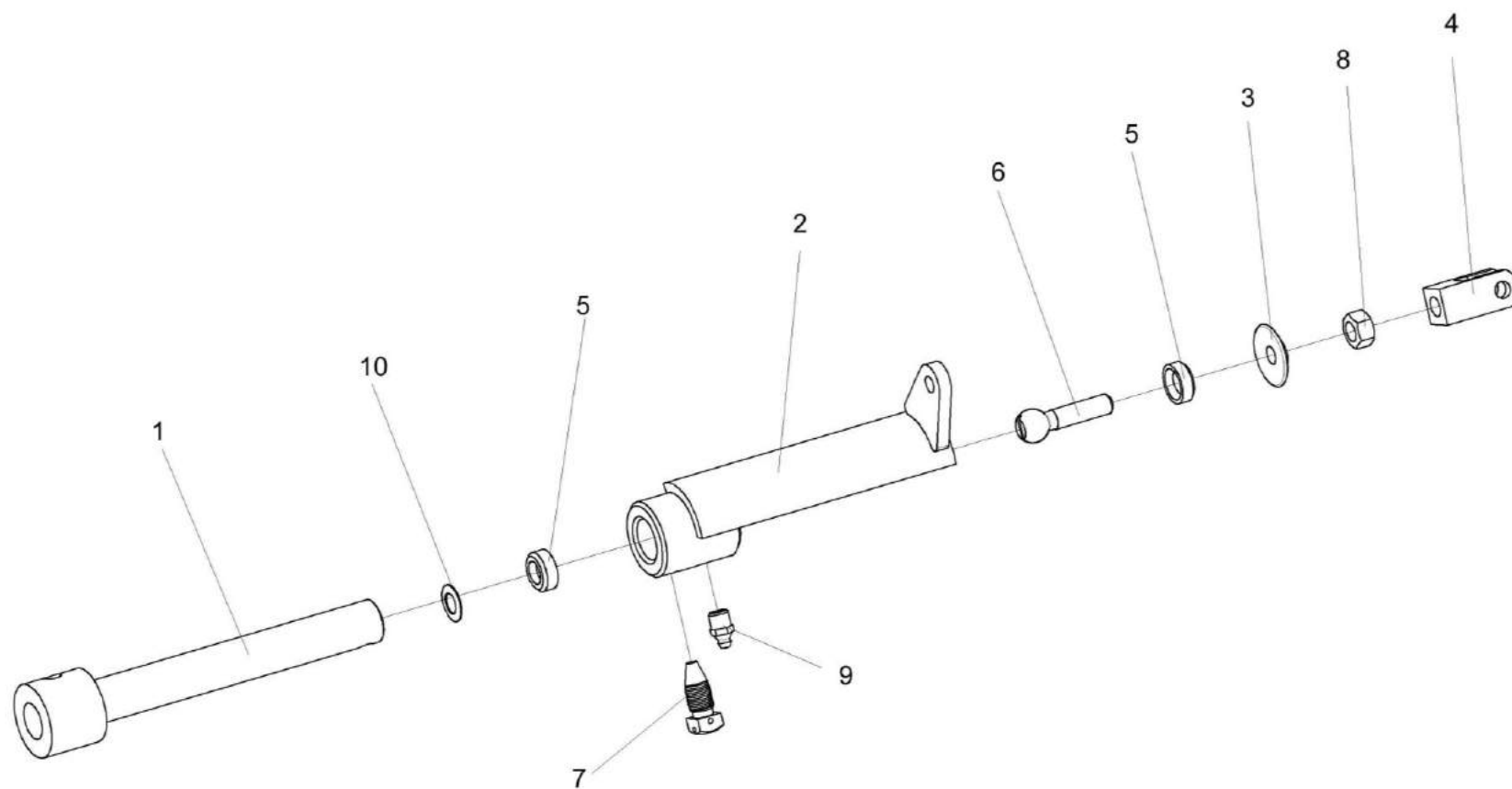

Рисунок 150 – Установка трубопроводов и стояночных тормозов КВС-1-0129100

№ рис	№ поз	Обозначение	Наименование	Куда входит	
				Обозначение	Кол. на 1 сб. ед.
УСТАНОВКА ТРУБОПРОВОДОВ И СТОЯНОЧНЫХ ТОРМОЗОВ КВС-1-0129100 (рисунок 150)					
150	1-18	КВС-1-0129100	Установка трубопроводов и стояночных тормозов	КВС-7-0100000	1
	1	КВС-1-0129110	Трубопровод	КВС-1-0129100	1
	2	КВС-1-0129110-01	Трубопровод	КВС-1-0129100	1
	3	КВС-1-0129120	Трубопровод	КВС-1-0129100	1
	4	КВС-1-0129130	Трубопровод	КВС-1-0129100	1
	5	КВС-1-0129140	Трубопровод	КВС-1-0129100	1
	6	КВС-1-0129150	Трубопровод	КВС-1-0129100	1
	7	КВС-1-0129160	Трубопровод	КВС-1-0129100	1
	8	КВС-1-0129170	Трубопровод	КВС-1-0129100	1
	9	УЭС 0300427	Скоба	КВС-1-0129100	13
	10	УЭС 0302405	Скоба	КВС-1-0129100	3
	11	РСМ 10.04.34.603	Болт поворотного угольника	КВС-1-0129100	1
	12		Болт М8-6х20 – 7802	КВС-1-0129100	16
	13		Гайка М8-6G – 5915	КВС-1-0129100	16
	14		Шайба 8 65Г – 6402	КВС-1-0129100	16
	15		Шайба С.8.01 – 11371	КВС-1-0129100	32
	16		Ось 6-8 b12х30 – 9650	КВС-1-0129100	2
	17		Шплинт 2х20 – 397	КВС-1-0129100	2
18		Кольцо 011-015-25-2-2 – 18829/9833	КВС-1-0129100	2	

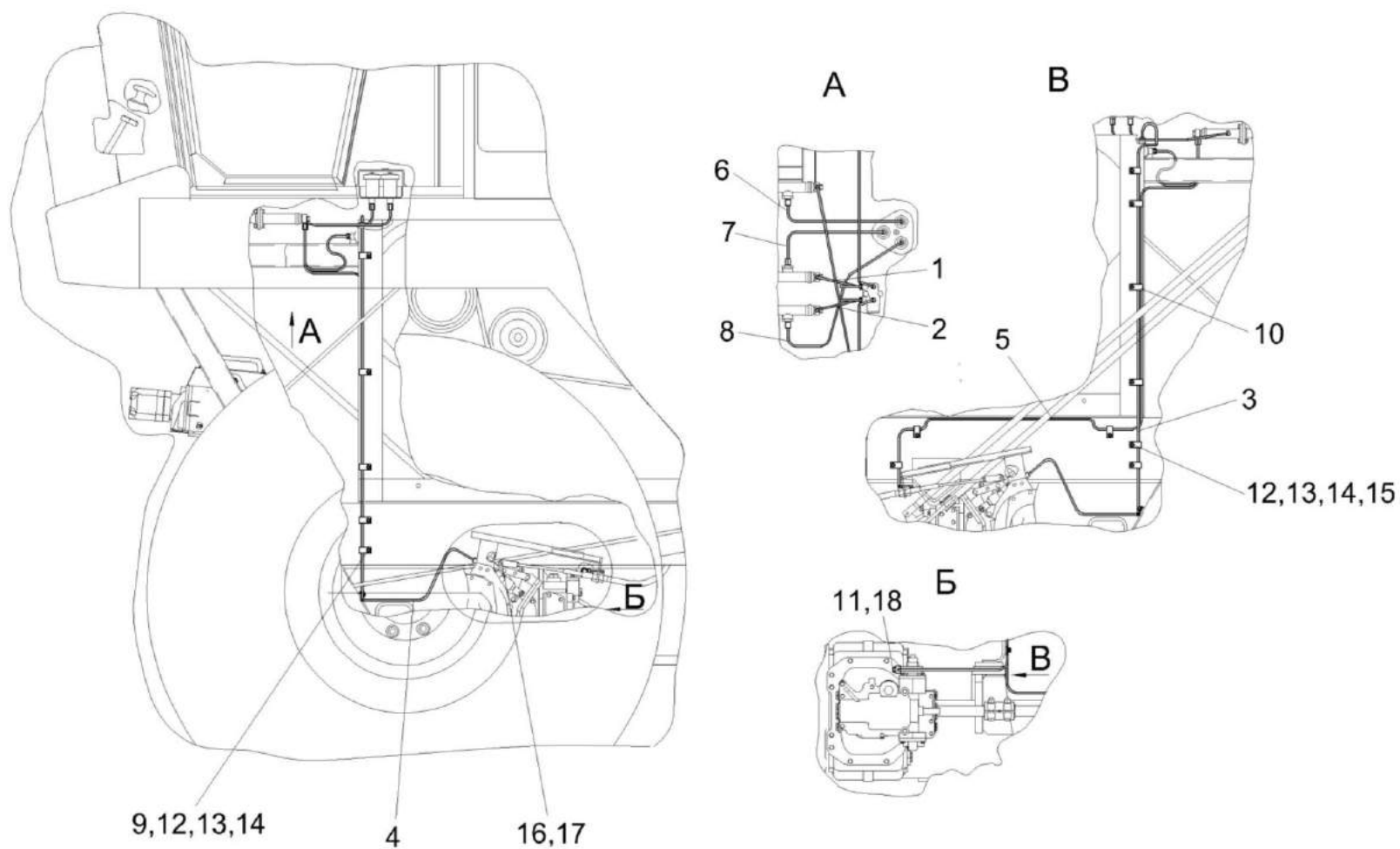

Рисунок 151 – Привод управления КВС-1-0129530А

№ рис	№ поз	Обозначение	Наименование	Куда входит	
				Обозначение	Кол. на 1 сб. ед.
ПРИВОД УПРАВЛЕНИЯ КВС-1-0129530А (рисунок 151)					
151	1-11	КВС-1-0129530А	Привод управления	КВС-7-0100000	1
	1	КВС-1-0129510А	Кронштейн	КВС-1-0129530А	1
	2	КЗР 0700800-05	Хомут	КВС-1-0129530А	3
	3		Болт М8-6ех20 – 7802	КВС-1-0129530А	4
	4		Гайка М8-6G – 5915	КВС-1-0129530А	4
	5		Шайба 8Т 65Г – 6402	КВС-1-0129530А	4
	6		Шайба А 10.01 – 6958	КВС-1-0129530А	2
	7		Шайба С.6.01 – 11371	КВС-1-0129530А	1
	8		Шайба С.8.01 – 11371	КВС-1-0129530А	4
	9		Шайба С.12.01 – 11371	КВС-1-0129530А	8
	10		Ось 6-6 b12x25 – 9650	КВС-1-0129530А	1
11		Шплинт 1,6x12 – 397	КВС-1-0129530А	1	



Рисунок 152 – Кабина КВС-2-0122000 (лист 1)

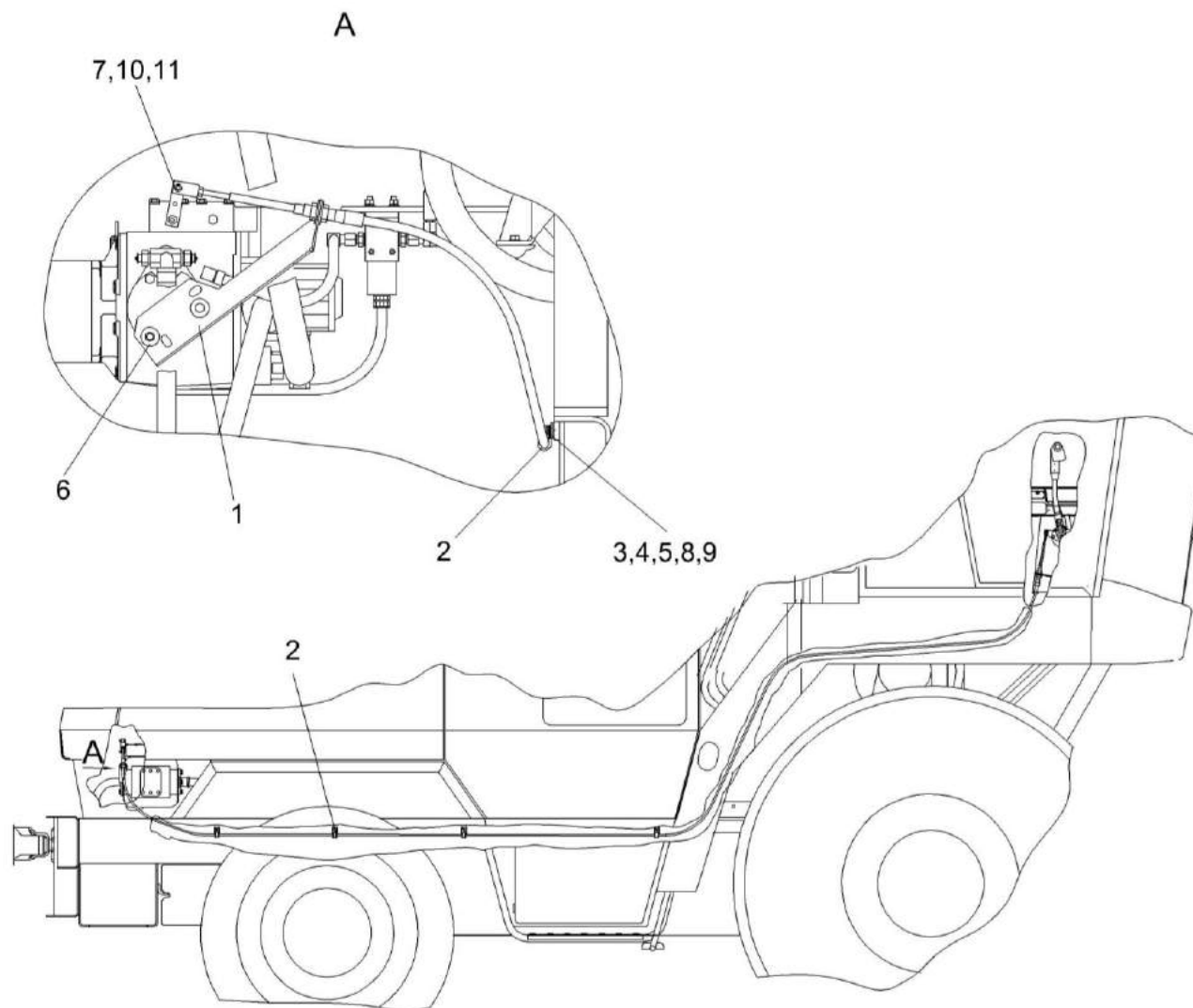

№ рис	№ поз	Обозначение	Наименование	Куда входит	
				Обозначение	Кол. на 1 сб. ед.
КАБИНА КВС-2-0122000 (лист 1) (рисунок 152)					
152	1-24	КВС-2-0122000	Кабина	КВС-7-0100000	1
	4,12, 13,16,24	КВС-2-0122170	Крыша	КВС-2-0122000	1
	1	КВС-2-0122010	Каркас	КВС-2-0122000	1
	2	КВС-2-0122110	Кронштейн	КВС-2-0122000	2
	3	КВС-2-0122160	Облицовка	КВС-2-0122000	1
	4	КВС-2-0122180	Крышка	КВС-2-0122170	2
	5	КЗК-10-0200120	Дверь	КВС-2-0122000	1
	6	КЗК-10-0200140	Дверь	КВС-2-0122000	1
	7	КЗК-12-0120310	Петля	КВС-2-0122000	4
	8	КЗК-12-0120380-01	Кронштейн	КВС-2-0122000	1
	9	КЗК-12-0120810	Установка стеклоочистителя	КВС-2-0122000	1
	10	КЗК-12-0120810-01	Установка стеклоочистителя	КВС-2-0122000	1
	11	КВС-1-0129660	Сиденье дополнительное	КВС-2-0122000	1
	12	КВС-2-0122027	Крыша	КВС-2-0122170	1
	13	КГС 0120920	Крышка	КВС-2-0122170	1
14	РСМ-10.04.21.120	Аптечка	КВС-2-0122000	1	
15	СЭУ 0200380	Люк	КВС-2-0122000	1	

№ рис	№ поз	Обозначение	Наименование	Куда входит	
				Обозначение	Кол. на 1 сб. ед.
152	16	КВК 0121422	Зацеп	КВС-2-0122170	4
	17	КВС-2-0122019	Облицовка	КВС-2-0122000	1
	18	КВС-2-0122021	Облицовка	КВС-2-0122000	1
	19	СЭУ 0201401	Порог	КВС-2-0122000	1
	20		Пантографное устройство 302.00.00 в составе: рычаг 302.01.00; щетка 600.02.00	КВС-2-0122000	1
	21		Пружина газовая LIFT-O-MAT 095621	КВС-2-0122000	1
	22		Пружина газовая 16-2-203-164-A246-B246-150N, №S01624019B	КВС-2-0122000	1
	23		Зеркало наружное ВРЕИ.203621.009	КВС-2-0122000	2
	24		Уплотнитель SD-40AX/E, коричневый (2,12) м	КВС-2-0122170	1

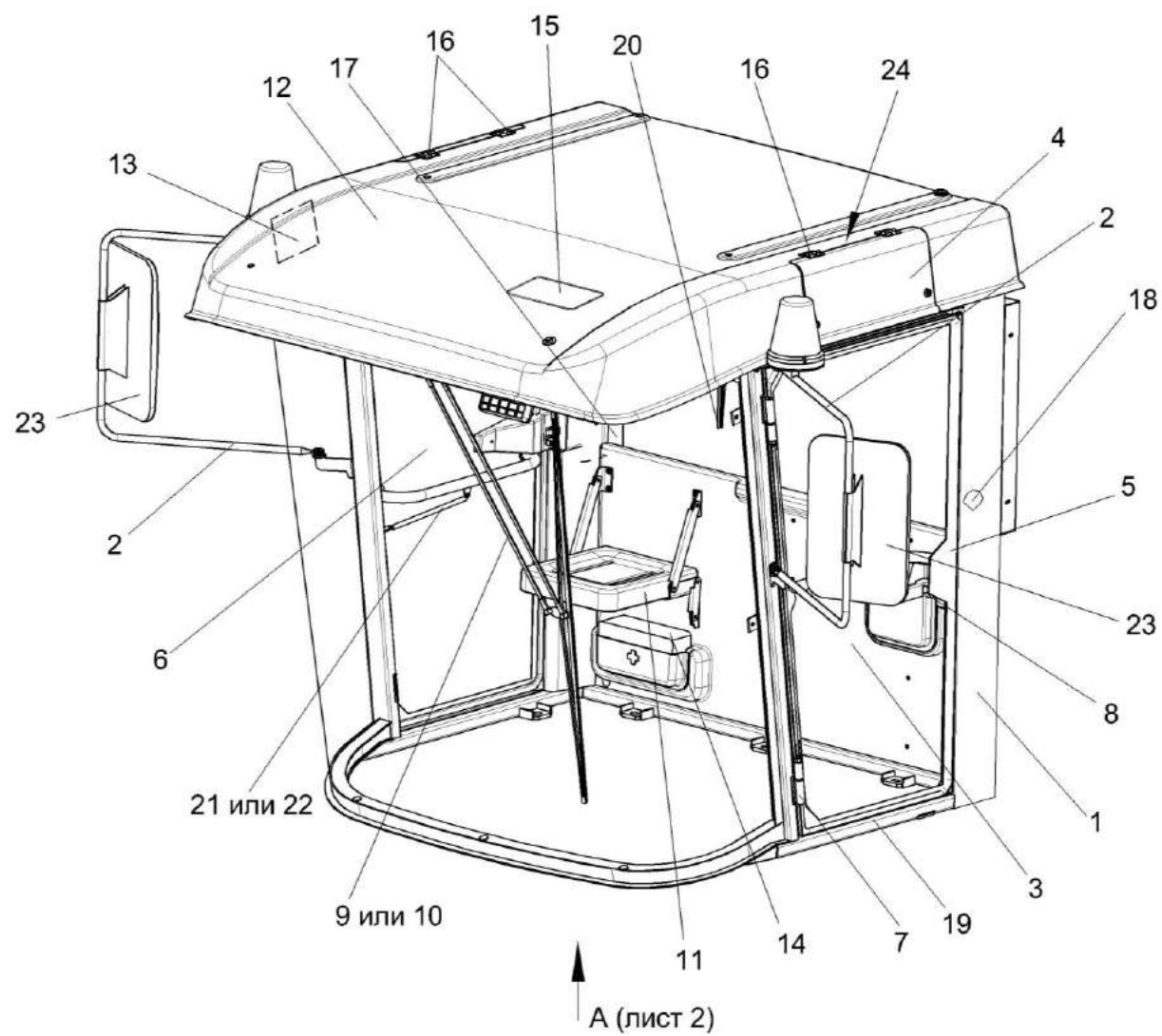

Рисунок 153 – Кабина КВС-2-0122000 (лист 2)

№ рис	№ поз	Обозначение	Наименование	Куда входит	
				Обозначение	Кол. на 1 сб. ед.
КАБИНА КВС-2-0122000 (лист 2) (рисунок 153)					
153	1-25	КВС-2-0122000	Кабина	КВС-7-0100000	1
	1	КЗК-12-0120730-02	Потолок	КВС-2-0122000	1
	2	КВС-2-0122210	Кронштейн	КВС-2-0122000	1
	3	КВС-2-0122210-01	Кронштейн	КВС-2-0122000	1
	4	КЗК-12-0120440	Фильтр	КВС-2-0122000	1
	5	КЗК-12-0120530А	Крышка	КВС-2-0122000	1
	6	КЗК-12-0120620	Крышка	КВС-2-0122000	1
	7	СЭУ 0200380	Люк	КВС-2-0122000	1
	8	СЭУ 0200670	Крышка	КВС-2-0122000	2
	9	КЗК-12-0120810	Установка стеклоочистителя	КВС-2-0122000	1
	10	КЗК-12-0120810-01	Установка стеклоочистителя	КВС-2-0122000	1
	11	КВС-2-0122002	Панель	КВС-2-0122000	1
	12	КВС-2-0122425	Кронштейн	КВС-2-0122000	1
	13	КЗК-12-0120045	Крышка	КВС-2-0122000	1
	14	А 30.09.011	Крючок для одежды	КВС-2-0122000	2
	15	КЗК-12-0131001	Уплотнение Уплотнение Т-4 L=(225±5) мм	КВС-2-0122000	2
16	КЗК-12-0131003	Уплотнение Уплотнение Т-70 L=(4500±10) мм	КВС-2-0122000	2	

№ рис	№ поз	Обозначение	Наименование	Куда входит	
				Обозначение	Кол. на 1 сб. ед.
153	17	СЭУ 0200828	Втулка	КВС-2-0122000	1
	18	УЭС 0200017А	Кнопка	КВС-2-0122000	2
	19		Моторедуктор 192 090 020	КВС-2-0122000	1
	20		Пантографное устройство 302.00.00 в составе: рычаг 302.01.00; щетка 600.02.00	КВС-2-0122000	1
	21		Шторка солнцезащитная 20-УС1-2	КВС-2-0122000	2
	22		Шуруп саморез 3,5х25 (531 035 025)	КВС-2-0122000	14
	23		Винт 4,2х25	КВС-2-0122000	6
	24		Уплотнитель SD-40АХ/Е, коричневый (2,4) м	КВС-2-0122000	1
	25		Трубка 305 ТВ-40, 4 – 19034, (0,15) м	КВС-2-0122000	11

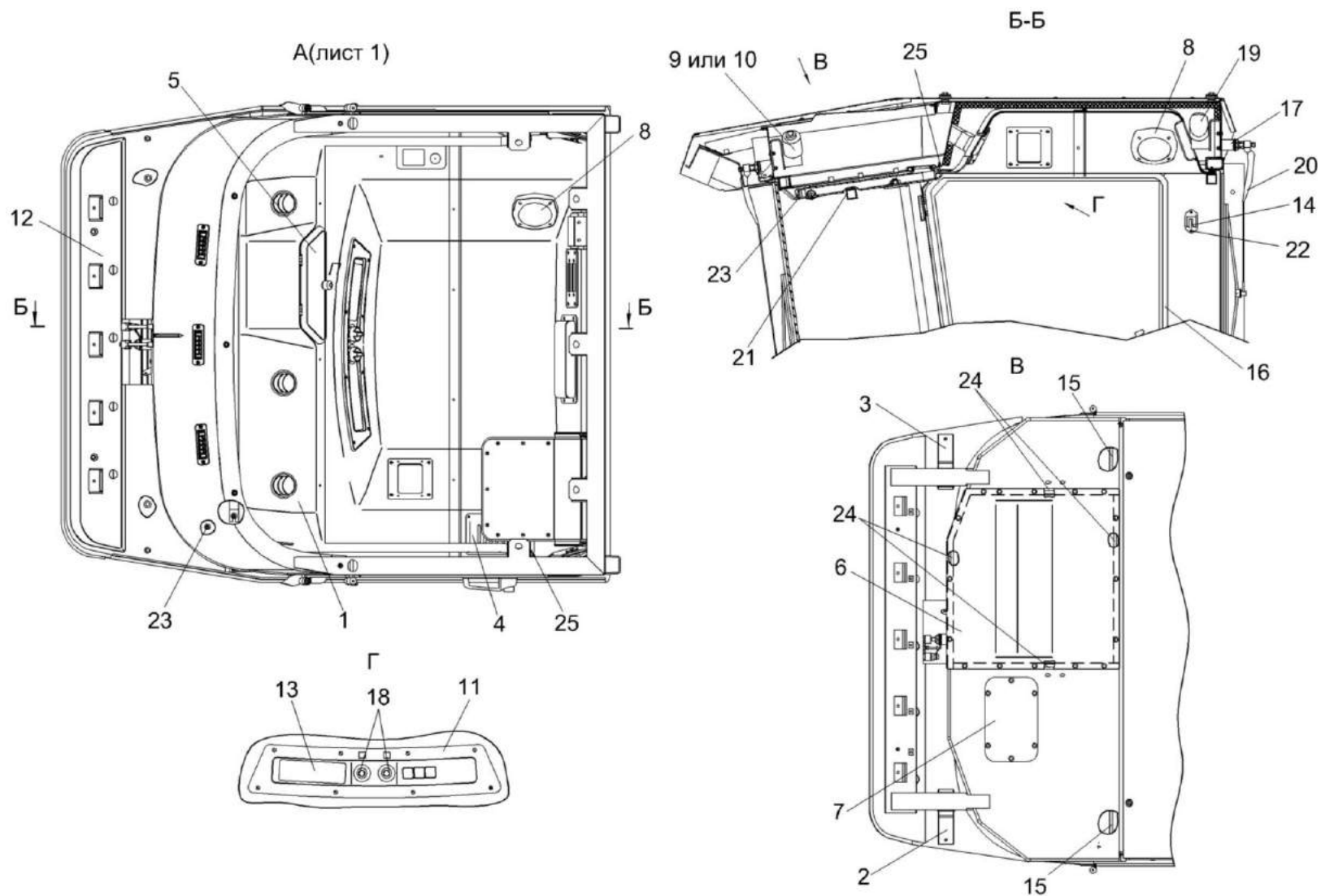

Рисунок 154 – Каркас КВС-2-0122010

№ рис	№ поз	Обозначение	Наименование	Куда входит	
				Обозначение	Кол. на 1 сб. ед.
КАРКАС КВС-2-0122010 (рисунок 154)					
154	1-23	KBC-2-0122010	Каркас	KBC-2-0122000	1
	1	KBC-2-0122020	Каркас кабины	KBC-2-0122010	1
	2	KBC-2-0122003	Стекло	KBC-2-0122010	1
	3	KBC-2-0122007	Обивка	KBC-2-0122010	1
	4	KBC-2-0122008	Обивка	KBC-2-0122010	1
	5	KBC-2-0122011	Обивка	KBC-2-0122010	1
	6	KBC-2-0122012	Обивка	KBC-2-0122010	1
	7	KBC-2-0122013	Обивка	KBC-2-0122010	1
	8	KBC-2-0122014	Обивка	KBC-2-0122010	1
	9	KBC-2-0122015	Обивка	KBC-2-0122010	1
	10	KBC-2-0122016	Обивка	KBC-2-0122010	1
	11	KBC-2-0122017	Обивка	KBC-2-0122010	1
	12	KBC-2-0122018	Обивка	KBC-2-0122010	1
	13	KBC-2-0122018-01	Обивка	KBC-2-0122010	1
	14	KBC-2-0122031	Прокладка	KBC-2-0122010	2
	15	K3K-12-0120031	Обивка крыши	KBC-2-0122010	1
16	K3K-12-0120032	Обивка	KBC-2-0122010	1	

№ рис	№ поз	Обозначение	Наименование	Куда входит	
				Обозначение	Кол. на 1 сб. ед.
154	17	КЗК-12-0120052	Полоса Пластина II-10 (20±2х450±5) мм	КВС-2-0122010	6
	18	КЗК-12-0120053	Уплотнение	КВС-2-0122010	1
	19	КЗК-12-0120069	Уплотнение	КВС-2-0122010	1
	20	СЭУ 0200012	Стекло лобовое	КВС-2-0122010	1
	21	СЭУ 0200012-01	Стекло лобовое	КВС-2-0122010	1
	22	СЭУ 0200021	Подкладка	КВС-2-0122010	18
	23	СЭУ 0200022	Подкладка	КВС-2-0122010	10



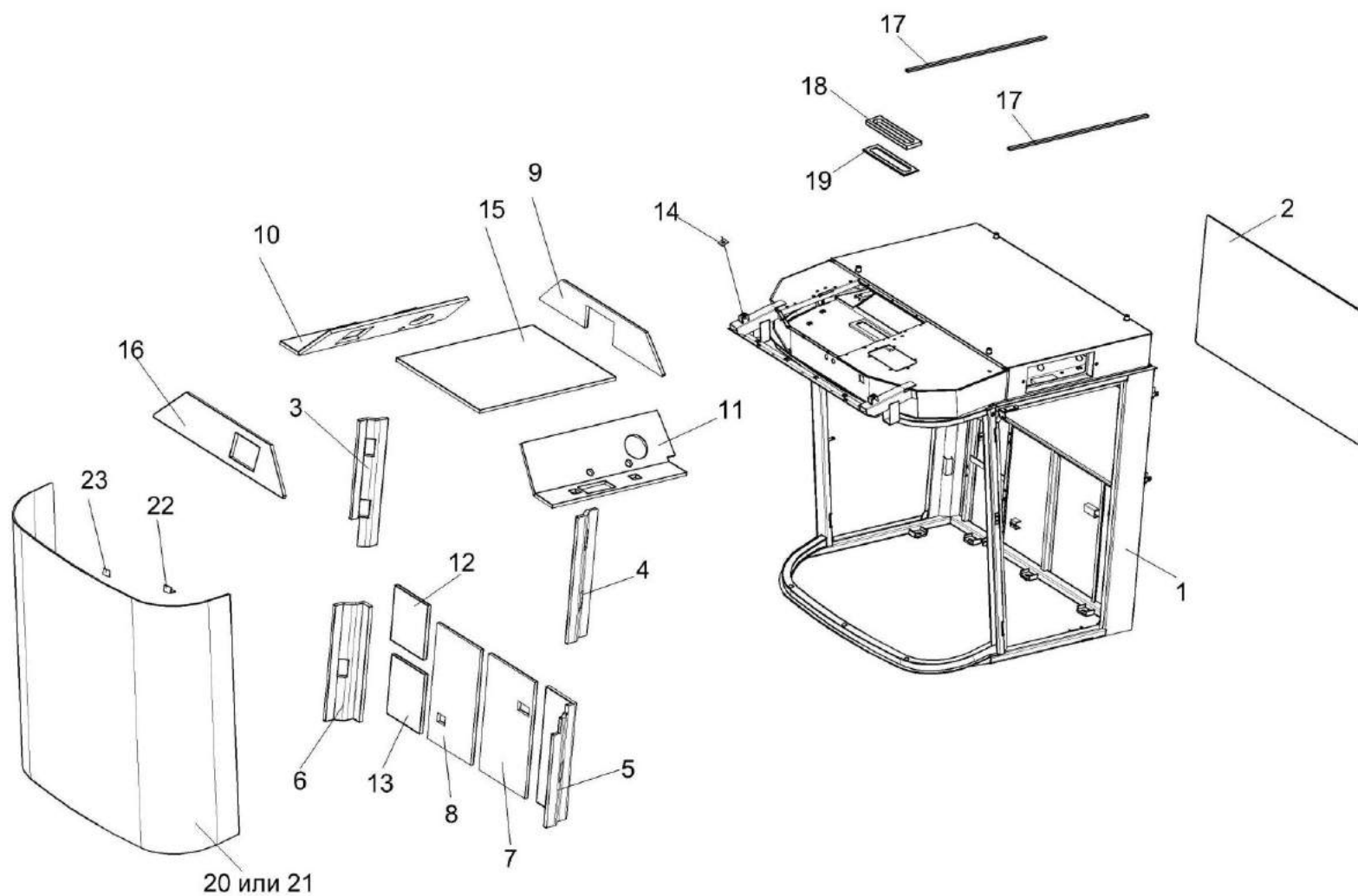

Рисунок 155 – Дверь КЗК-10-0200120

№ рис	№ поз	Обозначение	Наименование	Куда входит	
				Обозначение	Кол. на 1 сб. ед.
ДВЕРЬ КЗК-10-0200120 (рисунок 155)					
155	1-7	КЗК-10-0200120	Дверь	КВС-2-0122000	1
	1	КЗК-10-0200130	Каркас	КЗК-10-0200120	1
	2	822-6708160	Рукоятка	КЗК-10-0200120	1
	3	КЗК-12-0120004	Стекло	КЗК-10-0200120	1
	4	СЭУ 0200022	Прокладка	КЗК-10-0200120	19
	5	СЭУ 0200618	Ось	КЗК-10-0200120	2
	6	СЭУ 0201453	Шайба упорная	КЗК-10-0200120	1
	7		Гайка М12-6G – 5915	КЗК-10-0200120	2

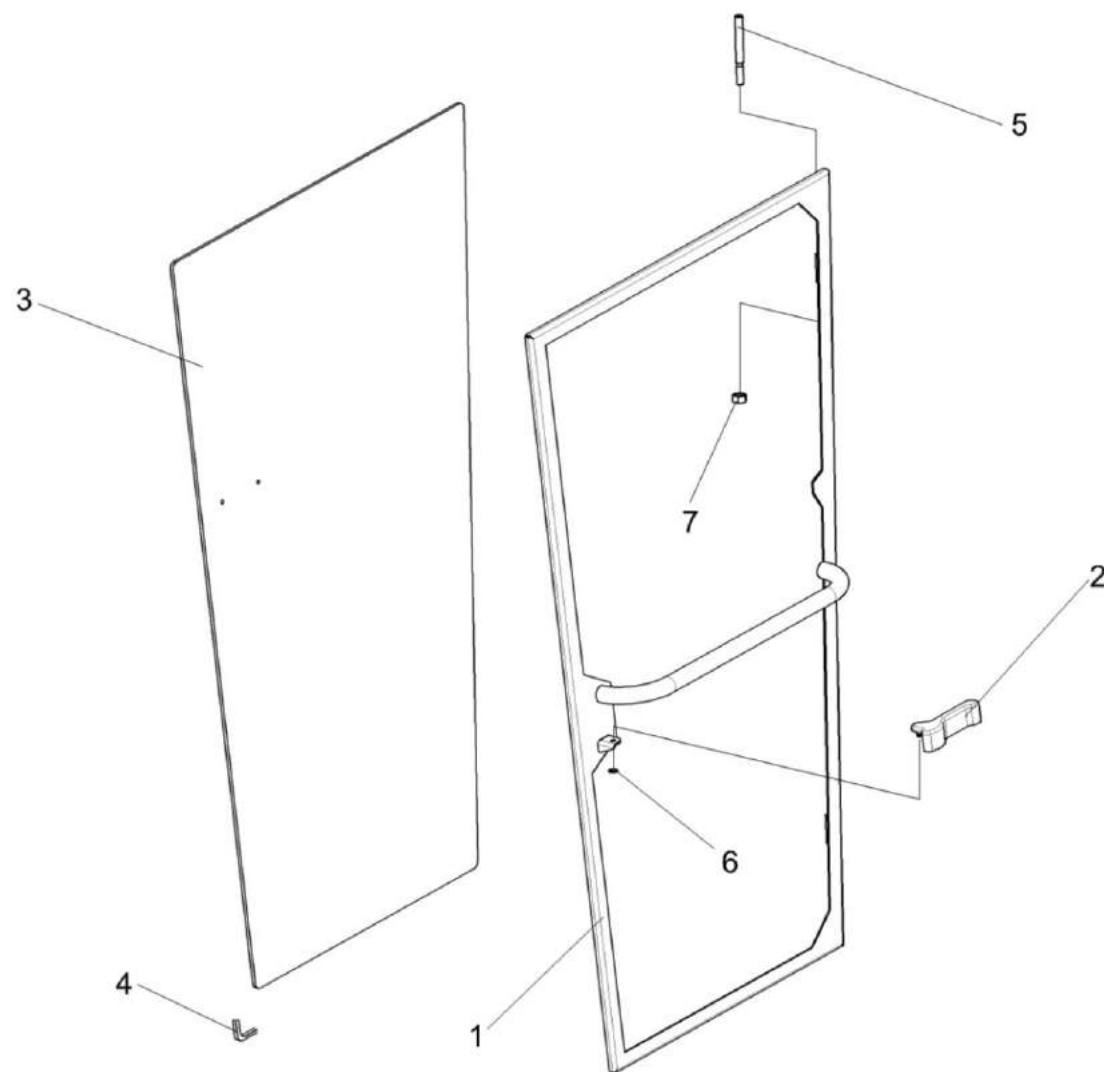

Рисунок 156 – Дверь КЗК-10-0200140

№ рис	№ поз	Обозначение	Наименование	Куда входит	
				Обозначение	Кол. на 1 сб. ед.
ДВЕРЬ КЗК-10-0200140 (рисунок 156)					
156	1-19	КЗК-10-0200140	Дверь	КВС-2-0122000	1
	1,3,6	КЗК-10-0200150	Дверь	КЗК-10-0200140	1

№ рис	№ поз	Обозначение	Наименование	Куда входит	
				Обозначение	Кол. на 1 сб. ед.
156	1	КЗК-10-0200160	Каркас	КЗК-10-0200150	
	2	СЭУ 0200840	Упор	КЗК-10-0200140	1
	3	КЗК-12-0120003	Стекло	КЗК-10-0200150	
	4	80-6105050	Замок	КЗК-10-0200140	1
	5	80-6105300А1	Ручка	КЗК-10-0200140	1
	6	СЭУ 0200022	Прокладка	КЗК-10-0200150	19
	7	СЭУ 0200041	Крышка	КЗК-10-0200140	1
	8	СЭУ 0200072	Прокладка	КЗК-10-0200140	1
	9	СЭУ 0200497	Пластина	КЗК-10-0200140	1
	10	СЭУ 0200618	Ось	КЗК-10-0200140	2
	11		Винт В.М4-6ex8 – 17473	КЗК-10-0200140	3
	12		Винт В.М6-6ex30 – 17473	КЗК-10-0200140	1
	13		Винт В2.М6-6ex12 – 17475	КЗК-10-0200140	1
	14		Винт В2.М6-6ex25 – 174575	КЗК-10-0200140	1
	15		Винт В2.М8-6ex16 – 17475	КЗК-10-0200140	2
	16		Гайка М6-6G – 5915	КЗК-10-0200140	2
	17		Гайка М12-6G – 5915	КЗК-10-0200140	2
	18		Шайба С.4.01 – 11371	КЗК-10-0200140	3
	19		Шайба С.6.01 – 11371	КЗК-10-0200140	2

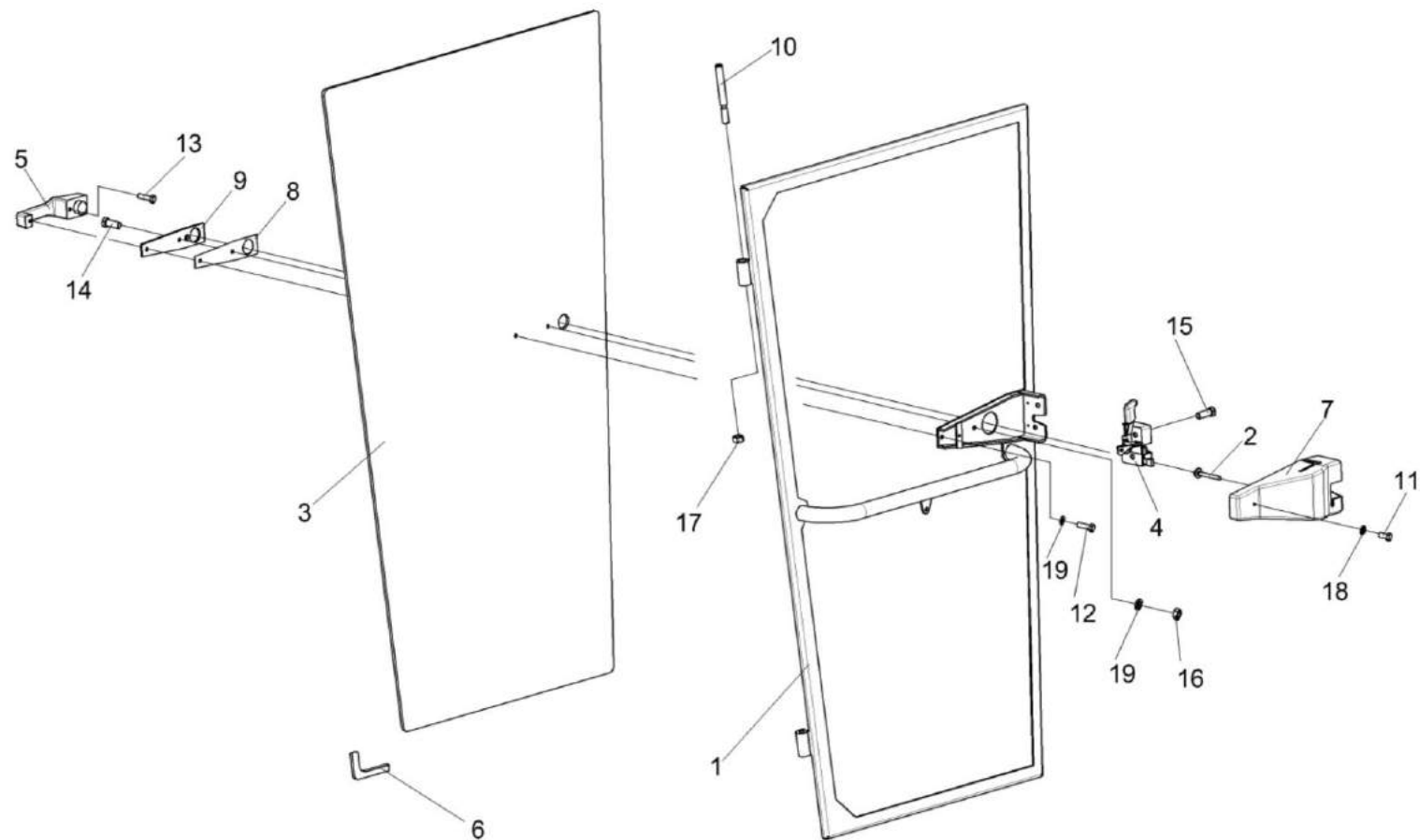

Рисунок 157 – Установка стеклоочистителя КЗК-12-0120810 или КЗК-12-0120810-01

№ рис	№ поз	Обозначение	Наименование	Куда входит	
				Обозначение	Кол. на 1 сб. ед.
УСТАНОВКА СТЕКЛООЧИСТИТЕЛЯ КЗК-12-0120810 ИЛИ КЗК-12-0120810-01 (рисунок 157)					
157	1,3,5	КЗК-12-0120810	Установка стеклоочистителя	КВС-2-0122000	1
	2,4,6	КЗК-12-0120810-01	Установка стеклоочистителя	КВС-2-0122000	1
	1		Привод А13-120.00.300.000	КЗК-12-0120810	1
	2		Моторедуктор 175 090 025	КЗК-12-0120810-01	1
	3		Рычаги щетки А13-120.00.100.000	КЗК-12-0120810	1
	4		Рычаг 25005.01.00	КЗК-12-0120810-01	1
	5		Щетка А10-1200.00	КЗК-12-0120810	1
	6		Щетка 118.01.00	КЗК-12-0120810-01	1

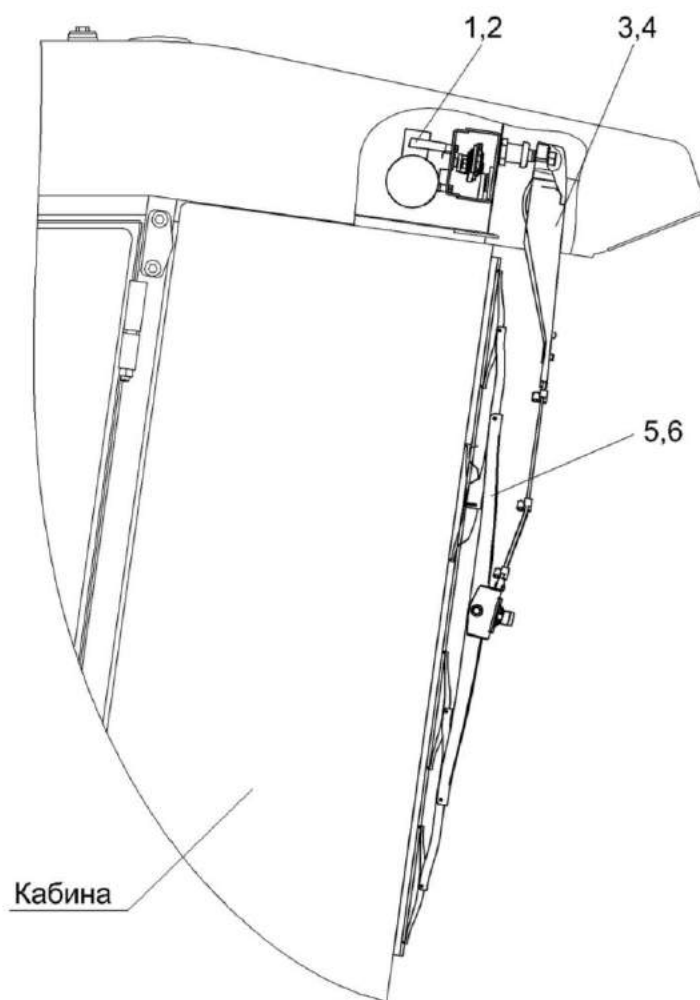

Рисунок 158 – Электрооборудование кабины КВС-2-0122000

№ рис	№ поз	Обозначение	Наименование	Куда входит	
				Обозначение	Кол. на 1 сб. ед.
ЭЛЕКТРООБОРУДОВАНИЕ КАБИНЫ КВС-2-0122000 (рисунок 158)					
158	1	КВС-2-0700640А	Жгут кабины	КВС-2-0122000	1
	2	КЗК-12-0700650	Жгут кабины дополнительный	КВС-2-0122000	1
	3	КГС 0120032	Втулка	КВС-2-0122000	3
	4	КГС 0120032-01	Втулка	КВС-2-0122000	1
	5	КИС 0140035А	Втулка	КВС-2-0122000	2
	6	УЭС 0200624А	Втулка	КВС-2-0122000	2
	7	УЭС 0700605	Гайка	КВС-2-0122000	2
	8		Болт М6-6gx14 – 7798	КВС-2-0122000	1
	9		Винт В.М3-6ex14 – 17473	КВС-2-0122000	4
	10		Винт В.М6-6ex20 – 17473	КВС-2-0122000	10
	11		Гайка М3-6G – 5927	КВС-2-0122000	4
	12		Гайка М6-6G – 5915	КВС-2-0122000	4
	13		Колодка гнездовая 602602	КВС-2-0122000	2
	14		Колодка гнездовая 602606	КВС-2-0122000	2
	15		Колодка гнездовая 612110	КВС-2-0122000	3
	16		Колодка штыревая 502604	КВС-2-0122000	1
	16а		Колодка гнездовая 607605	КВС-2-0122000	1
	17		Шайба 3 65Г – 6402	КВС-2-0122000	4
18		Шайба 6 65Г – 6402	КВС-2-0122000	11	



№ рис	№ поз	Обозначение	Наименование	Куда входит	
				Обозначение	Кол. на 1 сб. ед.
158	19		Шайба С.6.01 – 11371	КВС-2-0122000	5
	20		Антенна штыревая 2102.7903	КВС-2-0122000	1
	21		Акустическая система URAL AS-U1301	КВС-2-0122000	1
	22		Плафон ПО-3	КВС-2-0122000	1
	23		Блок предохранителей БП-2	КВС-2-0122000	1
	24		Блок предохранителей БП-8	КВС-2-0122000	1
	25		Маяк сигнальный МС-2-24-0 (оранжевый)	КВС-2-0122000	2
	26		Переключатель 0974-03.05	КВС-2-0122000	1
	27		Переключатель 0974-03.43	КВС-2-0122000	1
	28		Лента стяжная зубчатая	КВС-2-0122000	30
	29		Магнитола автомобильная URAL RM-252SA	КВС-2-0122000	1
	30		Переключатель 671.3709	КВС-2-0122000	2
	31		Разветвитель для гофрированных трубок 9806 08 2	КВС-2-0122000	1
	32		Разветвитель для гофрированных трубок 9806 11 3	КВС-2-0122000	1
	33		Фара рабочая РАУС 14.3711010-16	КВС-2-0122000	5
	34		Разветвитель для гофрированных трубок 9806 10.6	КВС-2-0122000	1

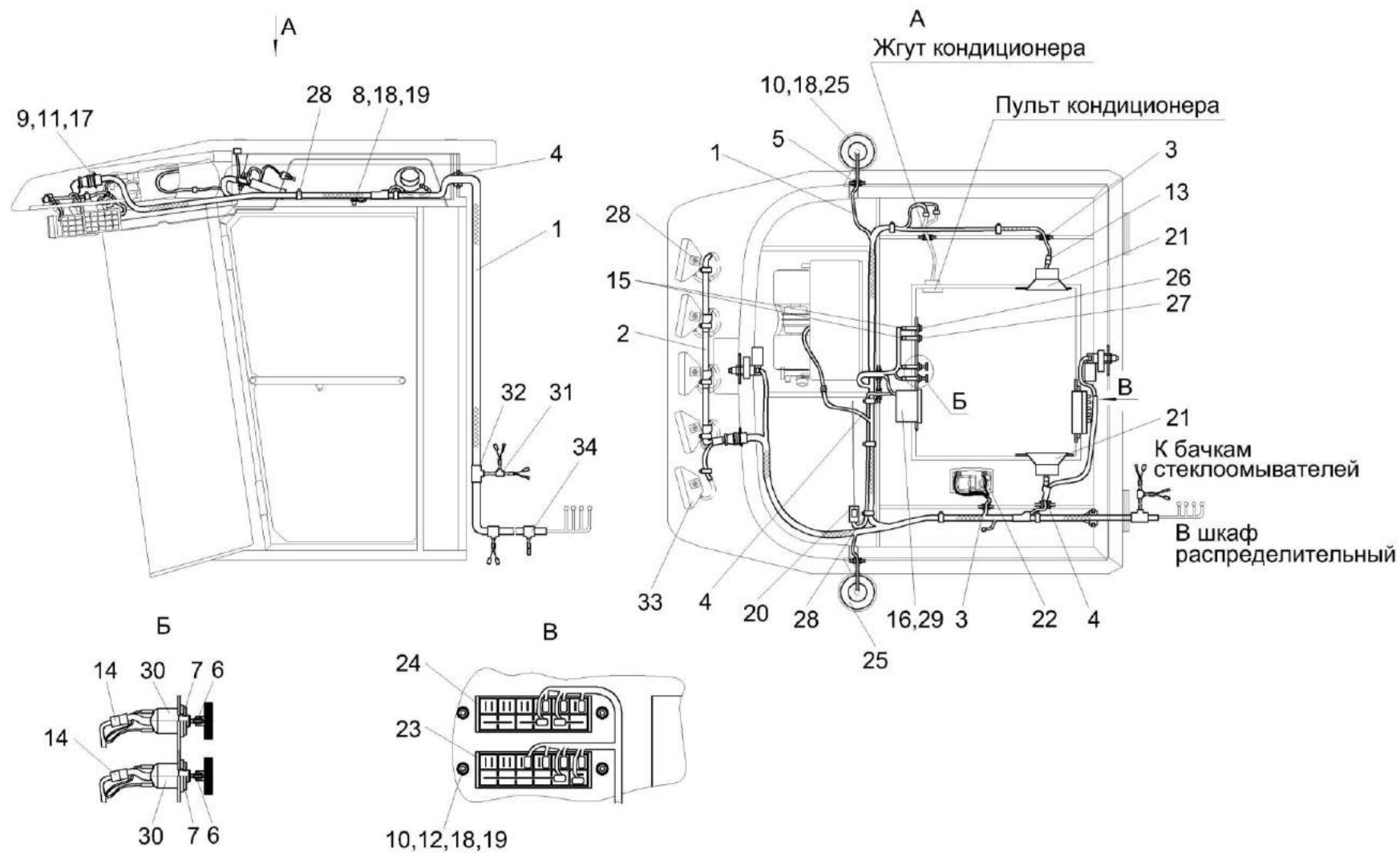

Рисунок 159 – Установка стеклоомывателей КВС-2-0122030

№ рис	№ поз	Обозначение	Наименование	Куда входит	
				Обозначение	Кол. на 1 сб. ед.
УСТАНОВКА СТЕКЛООМЫВАТЕЛЕЙ КВС-2-0122030 (рисунок 159)					
159	1-7	КВС-2-0122030	Установка стеклоомывателей	КВС-7-0100000	1
	1	КВК0120077	Трубопровод Трубка 2233 6,5х4,5	КВС-2-0122030	1
	2	КГС0120055	Трубопровод Трубка 2233 6,5х4,5	КВС-2-0122030	1
	3	КВС-2-0122026	Трубопровод Трубка А, топливостойкая, СЕ2201 М-Б 4,5х1, голубой, L=(3000±10) мм	КВС-2-0122030	1
	4	КГС0120058	Трубопровод Трубка А, топливостойкая, СЕ2201 М-Б 4,5х1, голубой, L=(4300±10) мм	КВС-2-0122030	1
	5		Лента стяжная зубчатая	КВС-2-0122030	9
	6		Стеклоомыватель СЭАТ-34 АДЮИ.060280.001	КВС-2-0122030	2
	7		Жиклер АДЮИ.306549.001	КВС-2-0122030	1

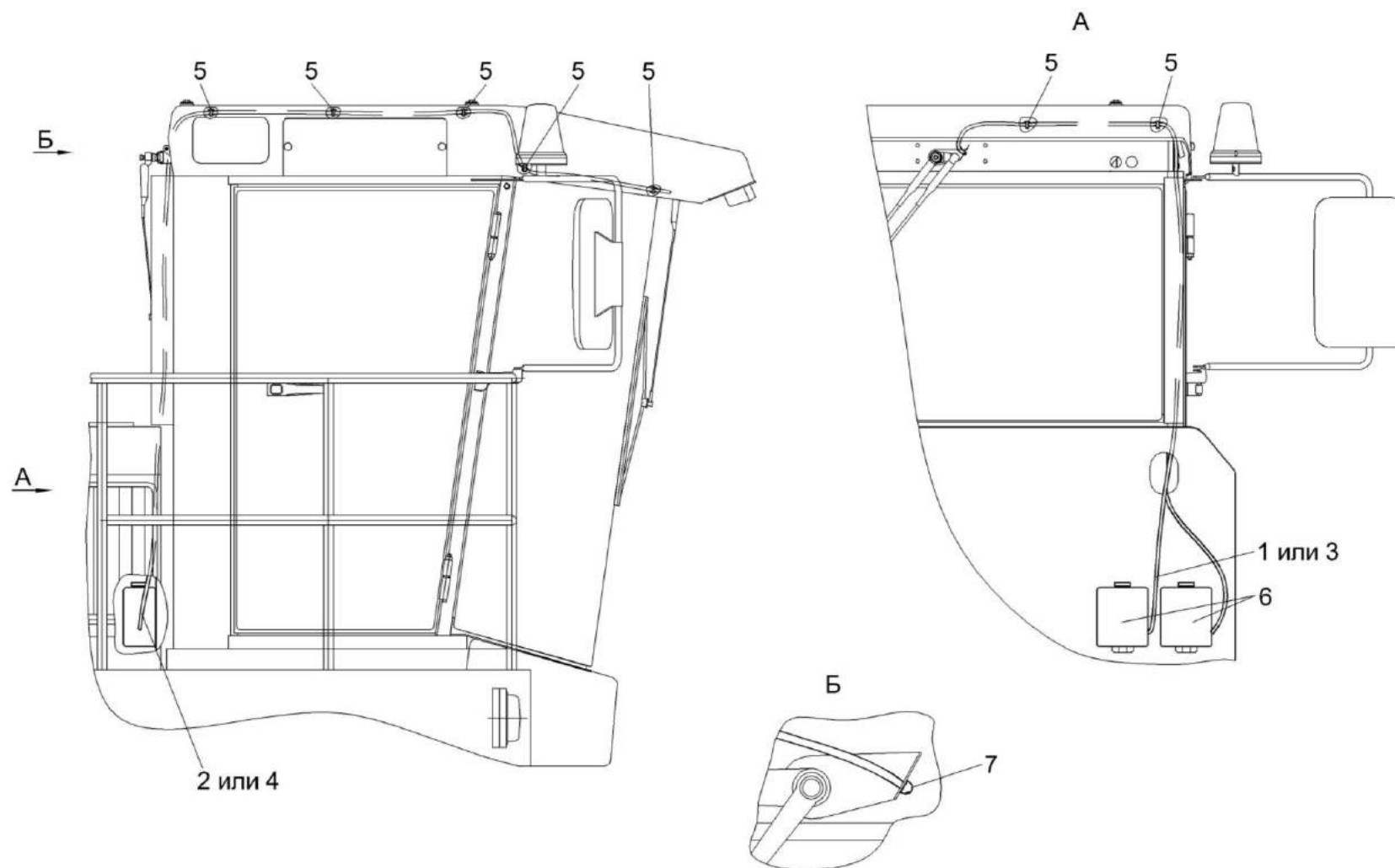

Рисунок 160 – Установка климатическая КВС-2-0121000Б-03

№ рис	№ поз	Обозначение	Наименование	Куда входит	
				Обозначение	Кол. на 1 сб. ед.
УСТАНОВКА КЛИМАТИЧЕСКАЯ КВС-2-0121000Б-03 (рисунок 160)					
160	1-22	КВС-2-0121000Б-03	Установка климатическая	КВС-7-0100000	1
	1	УЭС-7-0203150А	Скоба	КВС-2-0121000Б-03	5
	2	УЭС-7-0203190	Хомут	КВС-2-0121000Б-03	1
	3	УЭС-7-0203036	Уплотнитель	КВС-2-0121000Б-03	2
	4	УЭС-7-0203505	Скоба	КВС-2-0121000Б-03	1
	5		Болт М8-6х16 – 7796	КВС-2-0121000Б-03	1
	6		Болт М8-6х25 – 7796	КВС-2-0121000Б-03	1
	7		Болт М8-6х35 – 7796	КВС-2-0121000Б-03	2
	8		Болт М8-6х25 – 7802	КВС-2-0121000Б-03	3
	9		Гайка М8-6G – 5915	КВС-2-0121000Б-03	6
	10		Шайба 8Т 65Г – 6402	КВС-2-0121000Б-03	7
	11		Шайба С.8.01 – 11371	КВС-2-0121000Б-03	10
	12		Шайба С.12.01 – 11371	КВС-2-0121000Б-03	6
	13		Втулка 500-1015079	КВС-2-0121000Б-03	4
	14		Втулка 503-3408020	КВС-2-0121000Б-03	2
	15		Кольцо уплотнительное 3/4 08-003502-00	КВС-2-0121000Б-03	2
	16		Кольцо уплотнительное 7/8 08-003503-00	КВС-2-0121000Б-03	1

№ рис	№ поз	Обозначение	Наименование	Куда входит	
				Обозначение	Кол. на 1 сб. ед.
160	17		Кольцо уплотнительное 9/16 08-002562-00	КВС-2-0121000Б-03	3
	18		Лента стяжная 2-0160981-2	КВС-2-0121000Б-03	
	19		Ресивер 04-003977-02	КВС-2-0121000Б-03	1
	20		Хладопровод 05-070071-03	КВС-2-0121000Б-03	1
	21		Хладопровод 05-070072-00	КВС-2-0121000Б-03	1
	22		Хомут червячный TORRO 16-27/9 C7W2	КВС-2-0121000Б-03	

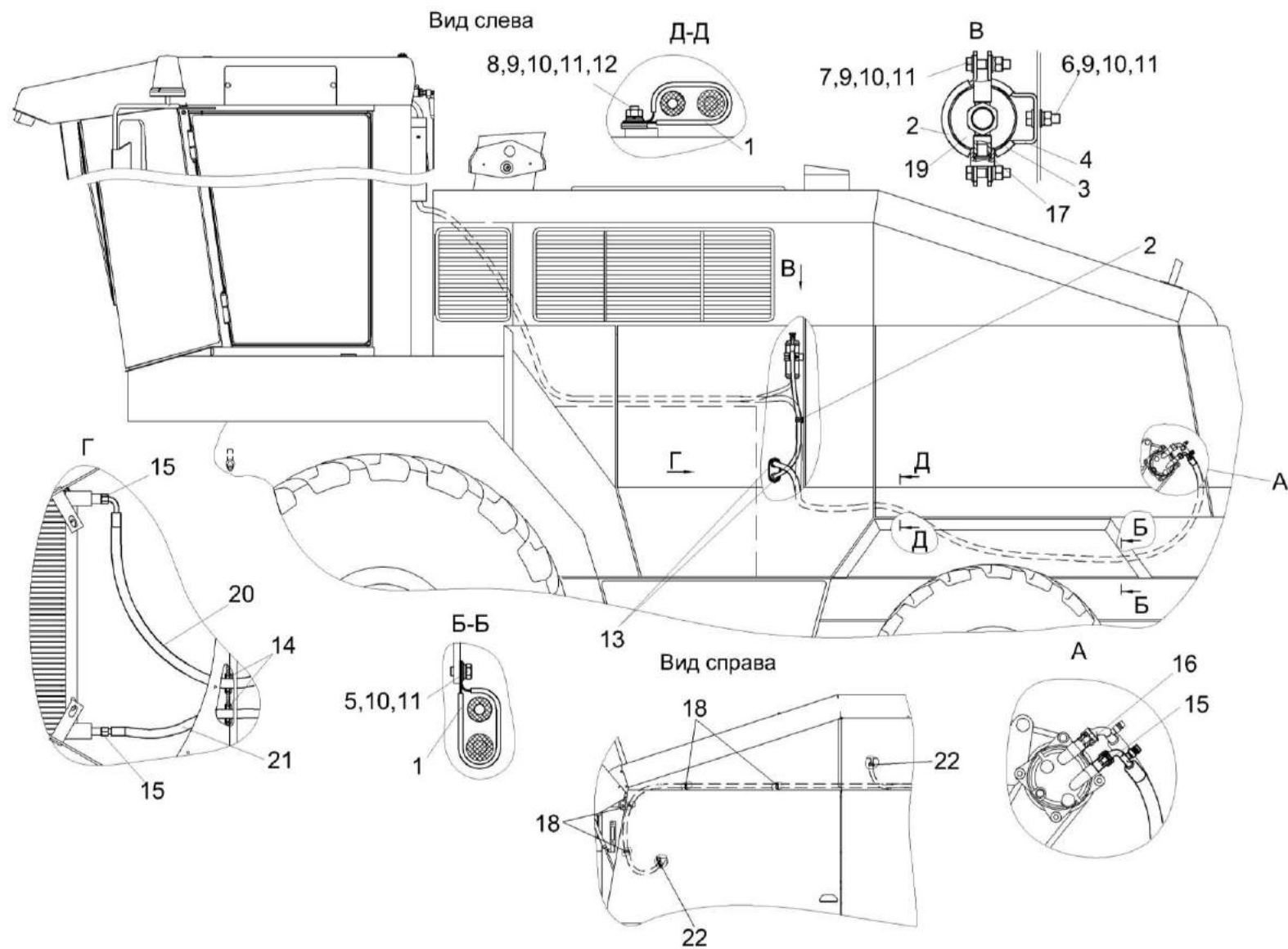

Рисунок 161 – Установка испарителя КВС-2-0121050-01

№ рис	№ поз	Обозначение	Наименование	Куда входит	
				Обозначение	Кол. на 1 сб. ед.
УСТАНОВКА ИСПАРИТЕЛЯ КВС-2-0121050-01 (рисунок 161)					
161	1-45	КВС-2-0121050-01	Установка испарителя	КВС-7-0100000	1
	5,6,15, 16,19,22-25	КЗК-8-3-0113060	Установка блока испарительно-отопительного	КВС-2-0121050-01	1
	7,13, 17,23,25,27	КЗК-8-3-0113070	Установка крана отопителя	КВС-2-0121050-01	1
	9,18,20, 21,2630,31	КЗК-8-3-0113080	Установка блока управления	КВС-2-0121050-01	1
	8,15,23,28	КЗК-8-3-0113100	Установка прижима	КВС-2-0121050-01	4
	1	КВС-2-0122130	Прижим	КВС-2-0121050-01	4
	2	КВК 0121009	Уплотнитель Уплотнитель 2107-6107018М L=(1200±10) мм	КВС-2-0121050-01	2
	3	КГС 0120032-01	Втулка	КВС-2-0121050-01	5
	4	КЗ 0113003	Шланг Рукав 16х25-1,6 – 10362 L=(7500±10) мм	КВС-2-0121050-01	1
	5	КЗК-12-0113418А	Кронштейн	КЗК-8-3-0113060	1
	6	КЗК-12-0113419А	Кронштейн	КЗК-8-3-0113060	1
	7	КЗК-12-0113421	Кронштейн	КЗК-8-3-0113070	1
	8	КЗК-12-0113422	Прижим	КЗК-8-3-0113100	1

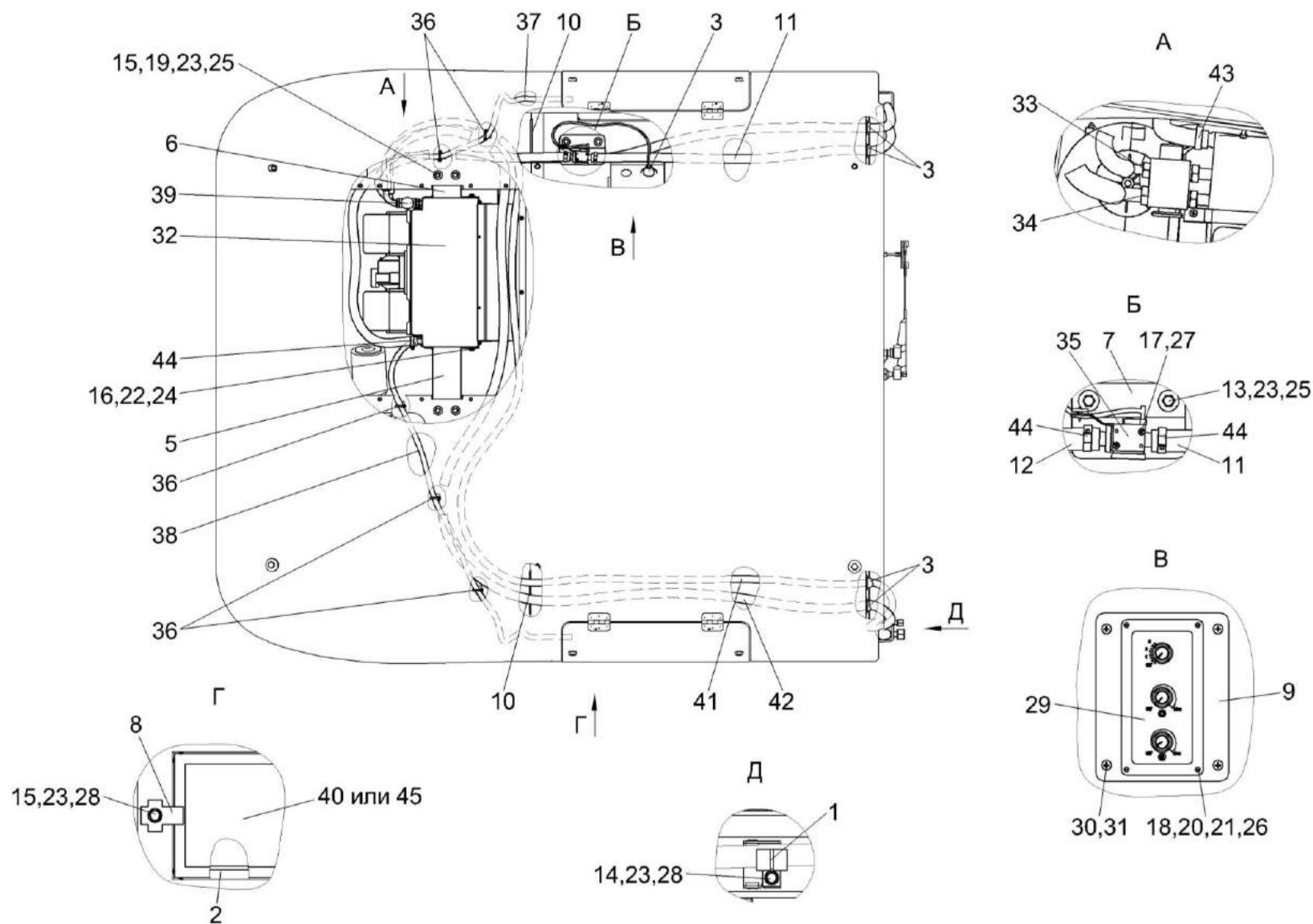

№ рис	№ поз	Обозначение	Наименование	Куда входит	
				Обозначение	Кол. на 1 сб. ед.
161	9	КЗК-12-0120012	Панель	КЗК-8-3-0113080	1
	10	КЗК-12-0131001	Уплотнение Уплотнение Т-4 L=(400±5) мм	КВС-2-0121050-01	2
	11	УЭС-16-0300052	Шланг Рукав 16х25-1,6 – 10362 L=(6800±20) мм	КВС-2-0121050-01	1
	12	РНД 0160012-91	Рукав Рукав 16х25-1,6 – 10362 L=(1720±10) мм	КВС-2-0121050-01	1
	13		Болт М8-6ех16 – 7796	КЗК-8-3-0113070	2
	14		Болт М8-6ех20 – 7796	КВС-2-0121050-01	4
	15		Болт М8-6ех25 – 7796	КЗК-8-3-0113060 КЗК-8-3-0113100	4 1
	16		Болт М6-6ех20 – 7798	КЗК-8-3-0113060	4
	17		Винт 4х10.01 – 10621	КЗК-8-3-0113070	2
	18		Винт В.М3-6ех18 – 17473	КЗК-8-3-0113080	4
	19		Гайка М8-6G – 5915	КЗК-8-3-0113060	4
	20		Гайка М3-6G – 5927	КЗК-8-3-0113080	4
	21		Шайба 3 65Г – 6402	КЗК-8-3-0113080	4
	22		Шайба 6Т 65Г – 6402	КЗК-8-3-0113060	4

№ рис	№ поз	Обозначение	Наименование	Куда входит	
				Обозначение	Кол. на 1 сб. ед.
161	23		Шайба 8Т 65Г – 6402	КВС-2-0121050-01 КЗК-8-3-0113060 КЗК-8-3-0113070 КЗК-8-3-0113100	4 4 2 1
	24		Шайба С 6.01 – 6958	КЗК-8-3-0113060	4
	25		Шайба С 8.01 – 6958	КЗК-8-3-0113060 КЗК-8-3-0113070	8 2
	26		Шайба С.3.01 – 11371	КЗК-8-3-0113080	4
	27		Шайба С.4.01 – 11371	КЗК-8-3-0113070	2
	28		Шайба С.8.01 – 11371	КВС-2-0121050-01 КЗК-8-3-0113100	4 1
	29		Блок управления 99-078600-00	КВС-2-0121050-01	1
	30		Винт 2-5х2х25 – 10620	КЗК-8-3-0113080	4
	31		Держатель 6430-5325264	КЗК-8-3-0113080	4
	32		Испарительно-отопительный блок с воздуховодом в сборе 03-132000-20	КВС-2-0121050-01	1
	33		Кольцо уплотнительное 5/8 08-003501-00	КВС-2-0121050-01	1
	34		Кольцо уплотнительное 7/8 08-003503-00	КВС-2-0121050-01	1
	35		Кран отопителя 10-100671-10	КВС-2-0121050-01	1
	36		Лента стяжная 2-0160981-2	КВС-2-0121050-01	5

№ рис	№ поз	Обозначение	Наименование	Куда входит	
				Обозначение	Кол. на 1 сб. ед.
161	37		Трубка 08-070025-00	КВС-2-0121050-01	1
	38		Трубка 08-070033-00	КВС-2-0121050-01	1
	39		Уплотнение 08-000010-00	КВС-2-0121050-01	2
	40		Фильтр приточного воздуха ПВ-470	КВС-2-0121050-01	2
	41		Хладопровод 05-070073-00	КВС-2-0121050-01	1
	42		Хладопровод 05-070074-03	КВС-2-0121050-01	1
	43		Хомут червячный TORRO 10-16/7.5 C7W2	КВС-2-0121050-01	2
	44		Хомут червячный TORRO 16-27/9 C7W2	КВС-2-0121050-01	4
	45		Элемент фильтрующий В4704	КВС-2-0121050-01	2



Рисунок 162 – Установка капотов КВС-6-0160000-01 (установка капота верхнего)

№ рис	№ поз	Обозначение	Наименование	Куда входит	
				Обозначение	Кол. на 1 сб. ед.
УСТАНОВКА КАПОТОВ КВС-6-0160000-01 (установка капота верхнего) (рисунок 162)					
162	1-24	КВС-6-0160000-01	Установка капотов	КВС-7-0100000	1
	1	КВС-1-0145000	Стойка	КВС-6-0160000-01	1
	2	КВС-2-0162000-01	Капот верхний	КВС-6-0160000-01	1
	3	КВС-1-0160040	Кронштейн	КВС-6-0160000-01	1
	4	КВС-1-0160040-01	Кронштейн	КВС-6-0160000-01	1
	5	КВС-2-0160130	Опора	КВС-6-0160000-01	1
	6	КВС-2-0160140-01	Опора	КВС-6-0160000-01	1
	7	КВС-1-0160210-01	Опора верхняя	КВС-6-0160000-01	1
	8	КВС-2-0163000	Капот	КВС-6-0160000-01	1
	9	КВС-2-0160411	Щиток	КВС-6-0160000-01	1
	10	КВС-2-0160411-01	Щиток	КВС-6-0160000-01	1
	11	КВС-1-0160607	Втулка	КВС-6-0160000-01	2
	12	КВС-1-0160808	Втулка	КВС-6-0160000-01	2
	13	КИС 0602415А-01	Шайба	КВС-6-0160000-01	2
	14	ПКК 0204505-01	Накладка	КВС-6-0160000-01	4
	15		Болт М12-6х70 – 7796	КВС-6-0160000-01	4
16		Болт М12-6х90 – 7796	КВС-6-0160000-01	2	

№ рис	№ поз	Обозначение	Наименование	Куда входит	
				Обозначение	Кол. на 1 сб. ед.
162	17		Болт М8-6х20 – 7802	КВС-6-0160000-01	38
	18		Гайка М8-6G – 5915	КВС-6-0160000-01	102
	19		Гайка М12-6G – 5915	КВС-6-0160000-01	14
	20		Шайба 8Т 65Г – 6402	КВС-6-0160000-01	106
	21		Шайба 12 65Г – 6402	КВС-6-0160000-01	10
	22		Шайба С 8.01 – 6958	КВС-6-0160000-01	88
	23		Шайба С 12.01 – 6958	КВС-6-0160000-01	14
	24		Амортизатор 31.01-2199	КВС-6-0160000-01	4

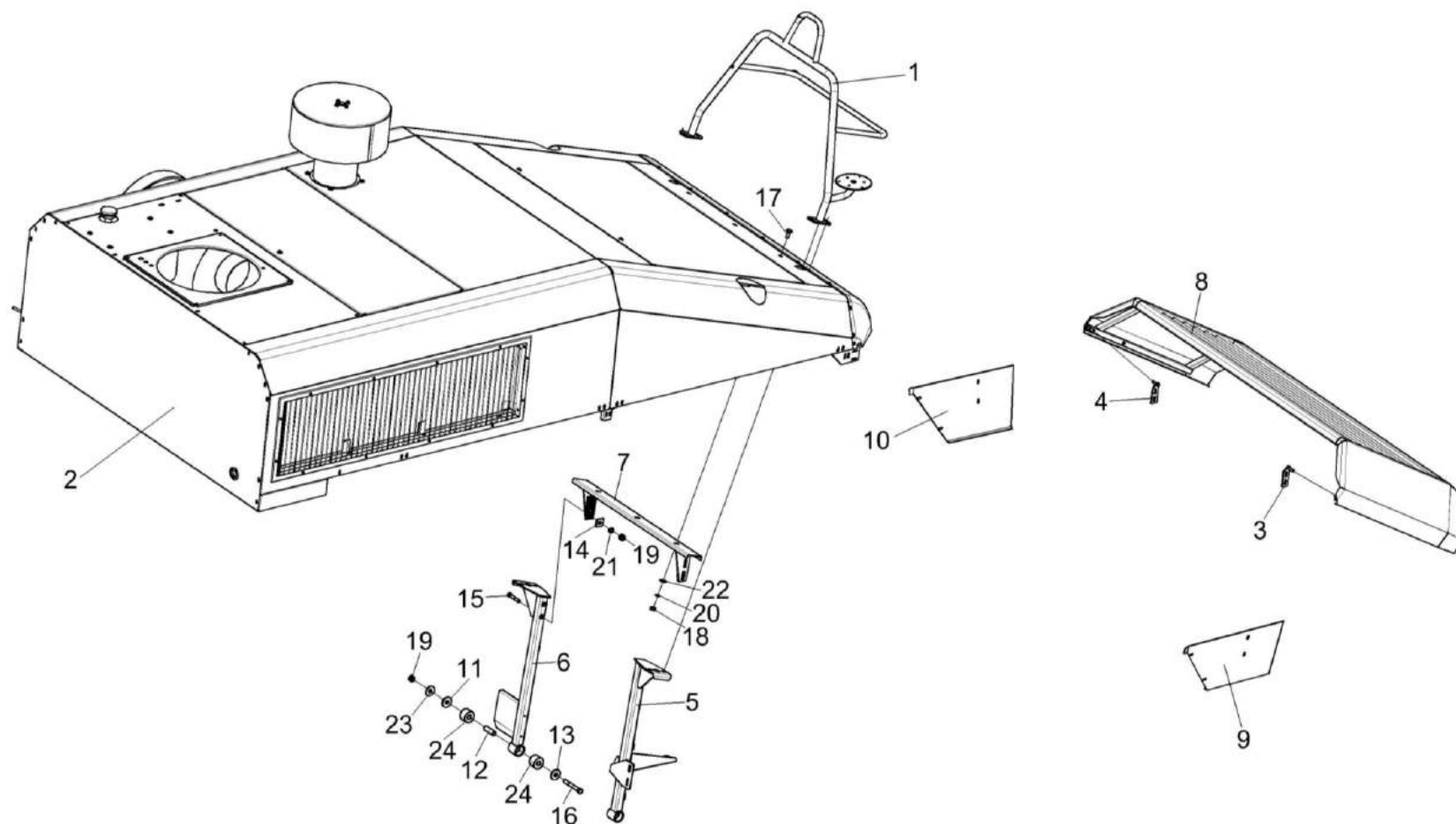

Рисунок 163 – Установка капотов КВС-6-0160000-01 (вид слева)

№ рис	№ поз	Обозначение	Наименование	Куда входит	
				Обозначение	Кол. на 1 сб. ед.

**УСТАНОВКА КАПОТОВ КВС-6-0160000-01 (вид слева) (рисунок 163)**

<b>163</b>	1-34	КВС-6-0160000-01	Установка капотов	КВС-7-0100000	1
	1	КВС-1-0160040	Кронштейн	КВС-6-0160000-01	1
	2	КВС-2-0160050А	Щиток	КВС-6-0160000-01	1
	3	КВС-1-0160060	Стойка	КВС-6-0160000-01	1
	4	КВС-1-0160060-03	Стойка	КВС-6-0160000-01	1
	5	КВС-1-0160070	Щиток	КВС-6-0160000-01	1
	6	КВС-1-0160090	Капот	КВС-6-0160000-01	1
	7	КВС-2-0160070	Капот	КВС-6-0160000-01	1
	8	КВС-2-0160190	Опора	КВС-6-0160000-01	1
	9	КВС-1-0160240	Замок	КВС-6-0160000-01	4
	10	КВС-1-0160260	Зацеп	КВС-6-0160000-01	3
	11	КВС-2-0161040Б	Крыло	КВС-6-0160000-01	1
	12	КВС-2-0160428А	Щиток	КВС-6-0160000-01	1
	13	КВС-1-0160005	Рукоятка	КВС-6-0160000-01	4
	14	КВС-1-0160006-01	Уплотнение Уплотнитель 2107-6107018М L=(1020±2) мм	КВС-6-0160000-01	1
	15	КВС-1-0160406	Кронштейн	КВС-6-0160000-01	1

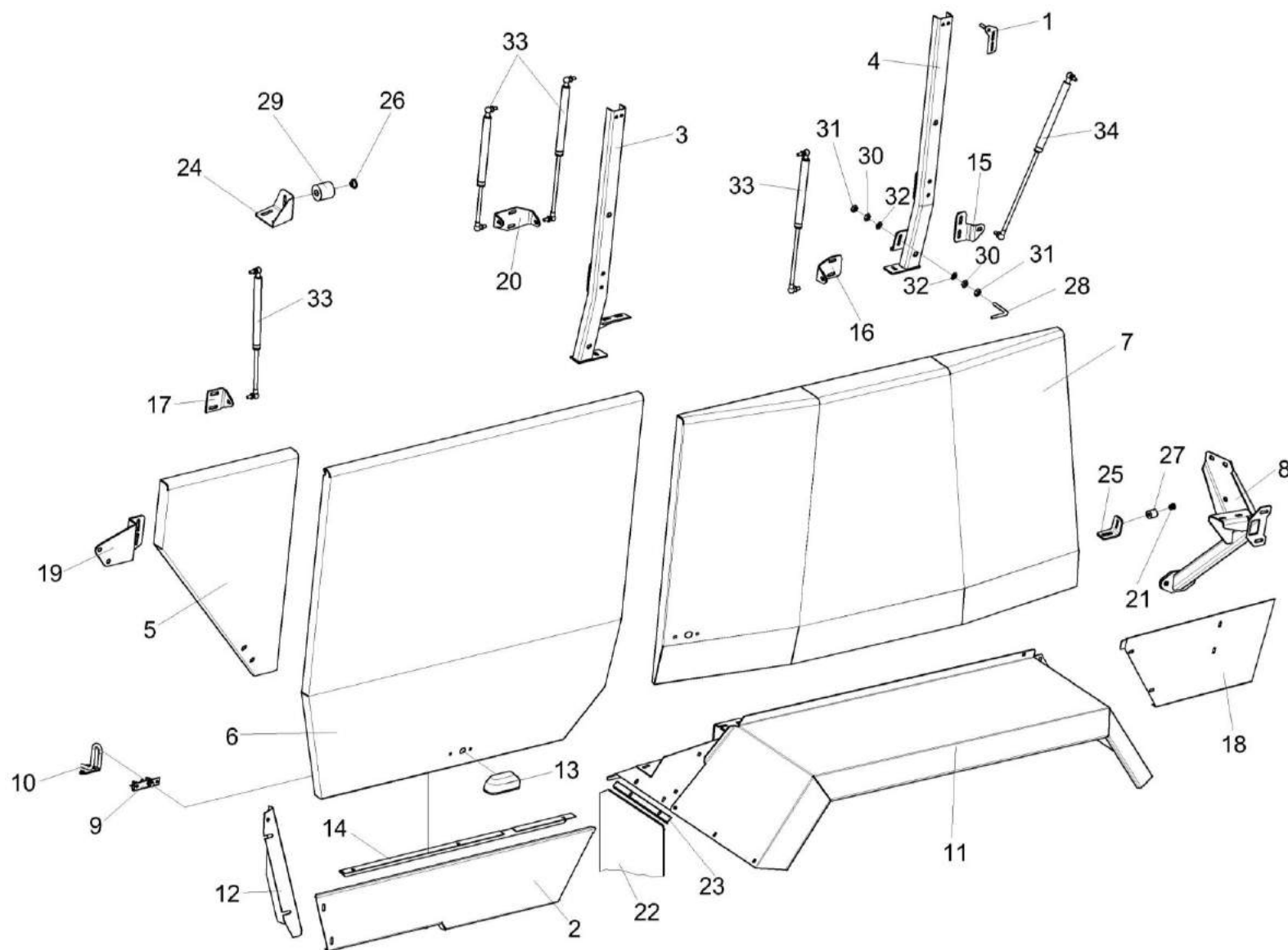

№ рис	№ поз	Обозначение	Наименование	Куда входит	
				Обозначение	Кол. на 1 сб. ед.
163	16	КВС-1-0160407	Кронштейн	КВС-6-0160000-01	1
	17	КВС-1-0160408	Кронштейн	КВС-6-0160000-01	2
	18	КВС-2-0160411	Щиток	КВС-6-0160000-01	1
	19	КВС-1-0160456	Кронштейн	КВС-6-0160000-01	1
	20	КВС-1-0160479-01	Кронштейн	КВС-6-0160000-01	1
	21	КВС-1-0116006	Фиксатор	КВС-6-0160000-01	2
	22	КВС-1-0161012А	Брызговик	КВС-6-0160000-01	1
	23	КВС-1-0161417А	Планка	КВС-6-0160000-01	1
	24	КВС-2-0160448	Кронштейн	КВС-6-0160000-01	1
	25	КВС-2-0160478	Уголок	КВС-6-0160000-01	2
	26	КЗР 0200654	Втулка	КВС-6-0160000-01	1
	27	КЗР 1525030	Обойма	КВС-6-0160000-01	2
	28	УЭС 1100613	Зацеп	КВС-6-0160000-01	2
	29	АМ 84.00.013	Обойма	КВС-6-0160000-01	1
	30		Гайка М10-6G – 2526	КВС-6-0160000-01	4
	31		Гайка М10-6G – 5915	КВС-6-0160000-01	8
	32		Шайба С 10.01 – 6958	КВС-6-0160000-01	4
	33		Пружина газовая 11.6308010-40	КВС-6-0160000-01	4
	34		Пружина газовая 11.6308010-70	КВС-6-0160000-01	4



Рисунок 164 – Установка капотов КВС-6-0160000-01 (вид справа)

№ рис	№ поз	Обозначение	Наименование	Куда входит	
				Обозначение	Кол. на 1 сб. ед.
УСТАНОВКА КАПОТОВ КВС-6-0160000-01 (вид справа) (рисунок 164)					
164	1-23	KBC-6-0160000-01	Установка капотов	KBC-7-0100000	1
	1	KBC-1-0160020	Петля	KBC-6-0160000-01	3
	2	KBC-1-0160020-01	Петля	KBC-6-0160000-01	3
	3	KBC-1-0160060-03	Стойка	KBC-6-0160000-01	1
	4	KBC-1-0160060-04	Стойка	KBC-6-0160000-01	1
	5	KBC-1-0160070-01	Щиток	KBC-6-0160000-01	1
	6	KBC-1-0160090	Капот	KBC-6-0160000-01	1
	7	KBC-6-0160070	Капот	KBC-6-0160000-01	1
	8	KBC-6-0161050	Крыло	KBC-6-0160000-01	1
	9	KBC-1-0162250A	Жалюзи	KBC-6-0160000-01	1
	10	KBC-1-0160006	Уплотнение Уплотнитель 2107-6107018M L=(855±2) мм	KBC-6-0160000-01	1
	11	KBC-1-0160404	Уголок	KBC-6-0160000-01	1
	12	KBC-1-0160406-01	Кронштейн	KBC-6-0160000-01	1
	13	KBC-1-0160407-01	Кронштейн	KBC-6-0160000-01	1
	14	KBC-1-0160408	Кронштейн	KBC-6-0160000-01	2
15	KBC-2-0160411-01	Щиток	KBC-6-0160000-01	1	

№ рис	№ поз	Обозначение	Наименование	Куда входит	
				Обозначение	Кол. на 1 сб. ед.
164	16	КВС-1-0160456-01	Кронштейн	КВС-6-0160000-01	1
	17	КВС-1-0160479-01	Кронштейн	КВС-6-0160000-01	1
	18	УЭС 1100613	Зацеп	КВС-6-0160000-01	2
	19		Гайка М10-6G – 2526	КВС-6-0160000-01	4
	20		Гайка М10-6G – 5915	КВС-6-0160000-01	8
	21		Шайба С 10.01 – 6958	КВС-6-0160000-01	10
	22		Пружина газовая 11.6308010-40	КВС-6-0160000-01	4
	23		Пружина газовая 11.6308010-70	КВС-6-0160000-01	4

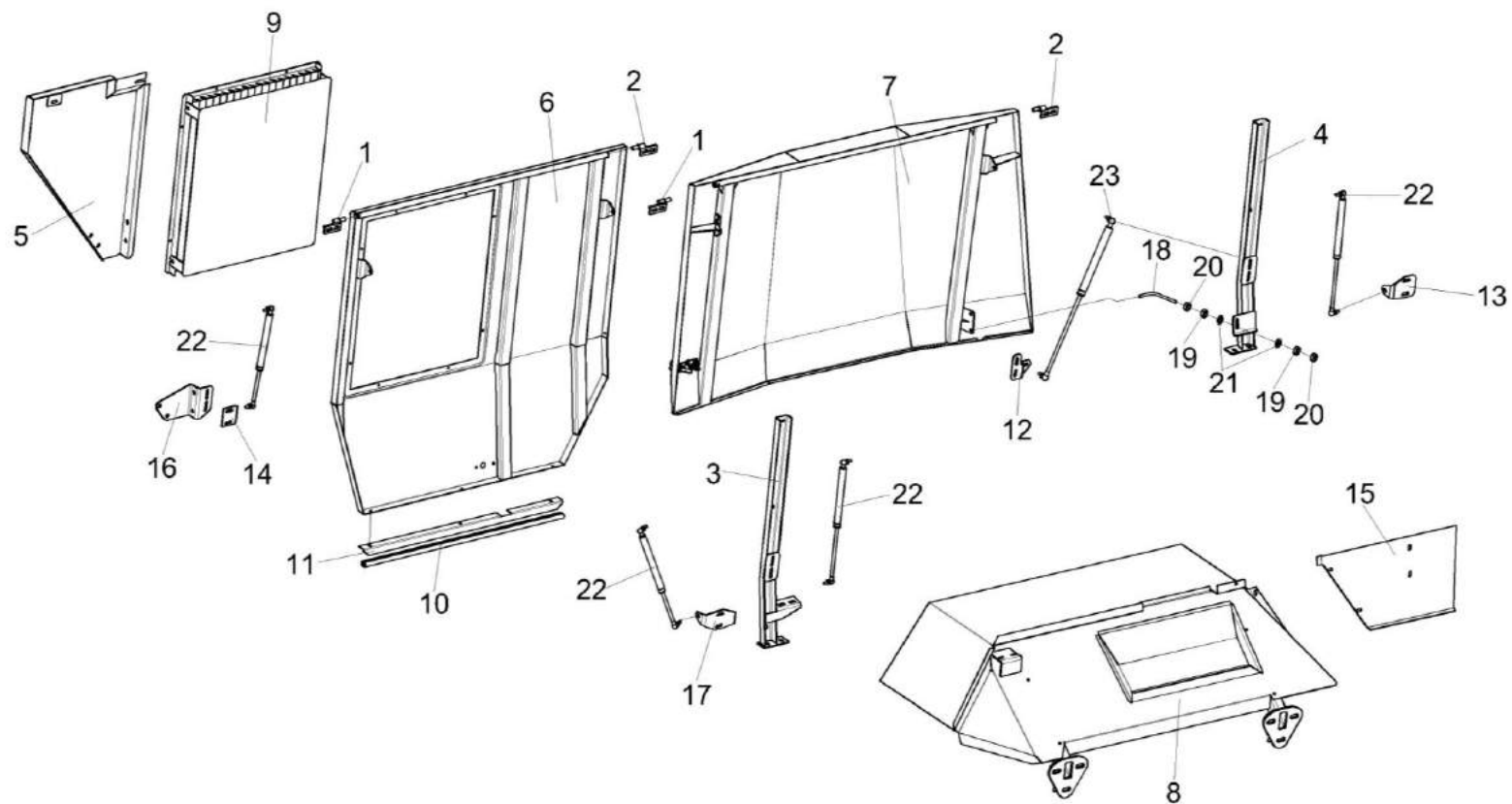

Рисунок 165 – Капот верхний КВС-2-0162000-01 (лист 1)

№ рис	№ поз	Обозначение	Наименование	Куда входит	
				Обозначение	Кол. на 1 сб. ед.

**КАПОТ ВЕРХНИЙ КВС-2-0162000-01 (лист 1) (рисунок 165)**

<b>165</b>	1-39	КВС-2-0162000-01	Капот верхний	КВС-6-0160000-01	1
	1	КВС-2-0162050	Крыша	КВС-2-0162000-01	1
	2	КВС-2-0162160	Панель	КВС-2-0162000-01	1
	3	КВС-1-0153000А	Воздухозаборник вращающийся	КВС-2-0162000-01	1
	3а	КВС-2-0154000Б	Бачок расширительный	КВС-2-0162000-01	1
	4	КВС-1-0160030	Кронштейн	КВС-2-0162000-01	2
	5	КВС-1-0160030-01	Кронштейн	КВС-2-0162000-01	2
	6	КВС-1-0162010А-01	Каркас	КВС-2-0162000-01	1
	7	КВС-1-0162020	Каркас капота	КВС-2-0162000-01	1
	8	КВС-1-0162030	Крыша	КВС-2-0162000-01	1
	9	КВС-1-0162180	Тяга	КВС-2-0162000-01	1
	10	КВС-1-0162200	Фиксатор	КВС-2-0162000-01	1
	11	КВС-2-0162445А	Крышка	КВС-2-0162000-01	1
	12	КВС-1-0153403	Хомут	КВС-2-0162000-01	1
	13	КВС-1-0162001А	Облицовка	КВС-2-0162000-01	1
	14	КВС-1-0162443	Жесткость	КВС-2-0162000-01	1
	15	КВС-1-0162443-01	Жесткость	КВС-2-0162000-01	1

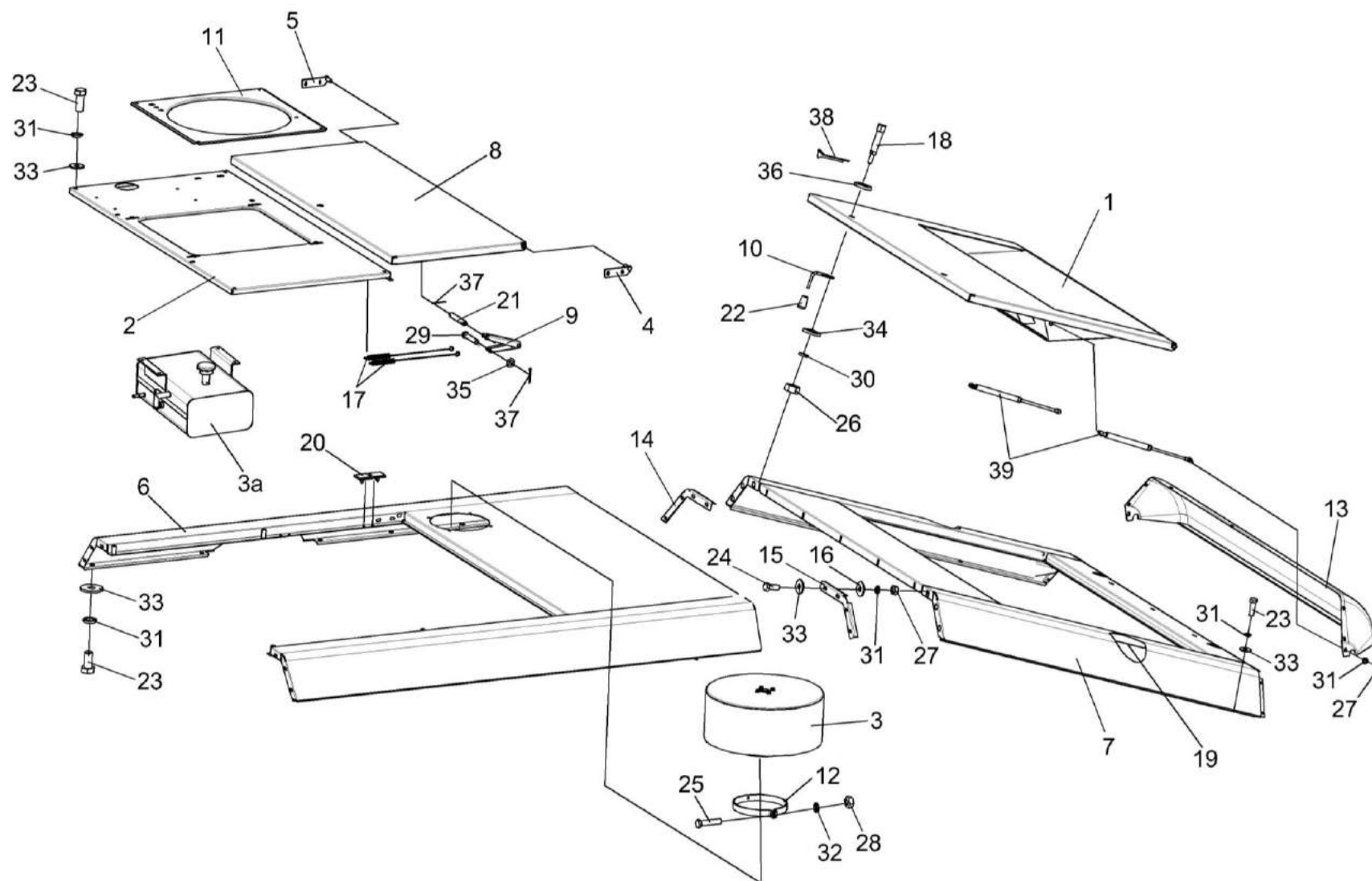
№ рис	№ поз	Обозначение	Наименование	Куда входит	
				Обозначение	Кол. на 1 сб. ед.
165	16	КВС-1-0162456	Шайба	КВС-2-0162000-01	2
	17	КВС-1-0162602	Пружина	КВС-2-0162000-01	2
	18	КВС-1-0162605	Винт	КВС-2-0162000-01	1
	19	КВС-1-0156011	Уплотнитель Уплотнитель 2107-6107018М L=(240±2,5) мм	КВС-2-0162000-01	1
	20	АМ 84.00.002	Прокладка	КВС-2-0162000-01	10
	21	КИС 0144653	Ось	КВС-2-0162000-01	1
	22	УЭС 0300053	Ручка	КВС-2-0162000-01	1
	23		Болт М8-6ex16 – 7796	КВС-2-0162000-01	30
	24		Болт М8-6ex25 – 7796	КВС-2-0162000-01	17
	25		Болт М10-6ex45 – 7796	КВС-2-0162000-01	1
	26		Гайка М6-6G – 5915	КВС-2-0162000-01	13
	27		Гайка М8-6G – 5915	КВС-2-0162000-01	67
	28		Гайка М10-6G – 5915	КВС-2-0162000-01	1
	29		Ось 6-8 b12x45 – 9650	КВС-2-0162000-01	1
	30		Шайба 6Т 65Г – 6402	КВС-2-0162000-01	13
	31		Шайба 8Т 65Г – 6402	КВС-2-0162000-01	94
	32		Шайба 10Т 65Г – 6402	КВС-2-0162000-01	3

№ рис	№ поз	Обозначение	Наименование	Куда входит	
				Обозначение	Кол. на 1 сб. ед.
165	33		Шайба С 8.01 – 6958	КВС-2-0162000-01	109
	34		Шайба С.6.01 – 11371	КВС-2-0162000-01	11
	35		Шайба С.8.01 – 11371	КВС-2-0162000-01	6
	36		Шайба С.10.01 – 11371	КВС-2-0162000-01	2
	37		Шплинт 2х20 – 397	КВС-2-0162000-01	3
	38		Шплинт 3,2х20 – 397	КВС-2-0162000-01	1
	39		Пружина газовая 11.6308010-40	КВС-2-0162000-01	2





Рисунок 166 – Капот верхний КВС-2-0162000-01 (лист 2)

№ рис	№ поз	Обозначение	Наименование	Куда входит	
				Обозначение	Кол. на 1 сб. ед.

**КАПОТ ВЕРХНИЙ КВС-2-0162000-01 (лист 2) (рисунок 166)**

<b>166</b>	1-28	КВС-2-0162000-01	Капот верхний	КВС-6-0160000-01	1
	1	КВС-2-0162090А	Панель	КВС-2-0162000-01	1
	2	КВС-2-0162220	Стенка	КВС-2-0162000-01	1
	3	КВС-2-0162090А-01	Панель	КВС-2-0162000-01	1
	4	КВС-1-0162100	Панель	КВС-2-0162000-01	1
	5	КВС-1-0162100-02	Панель	КВС-2-0162000-01	1
	6	КВС-1-0162150	Кронштейн	КВС-2-0162000-01	2
	7	КВС-1-0162260А	Жалюзи	КВС-2-0162000-01	2
	8	КВС-1-0162310А	Жалюзи	КВС-2-0162000-01	1
	9	КВС-2-0162444	Проставка	КВС-2-0162000-01	2
	10	КВС-1-0162441	Стойка	КВС-2-0162000-01	1
	11	КВС-1-0162441-01	Стойка	КВС-2-0162000-01	1
	12	КВС-1-0162442	Стойка	КВС-2-0162000-01	1
	13	КВС-1-0162442-01	Стойка	КВС-2-0162000-01	1
	14	КВС-1-0162446	Кронштейн	КВС-2-0162000-01	1
	15	КВС-1-0162446-01	Кронштейн	КВС-2-0162000-01	1
	16	УЭС 1000005	Уплотнение	КВС-2-0162000-01	2

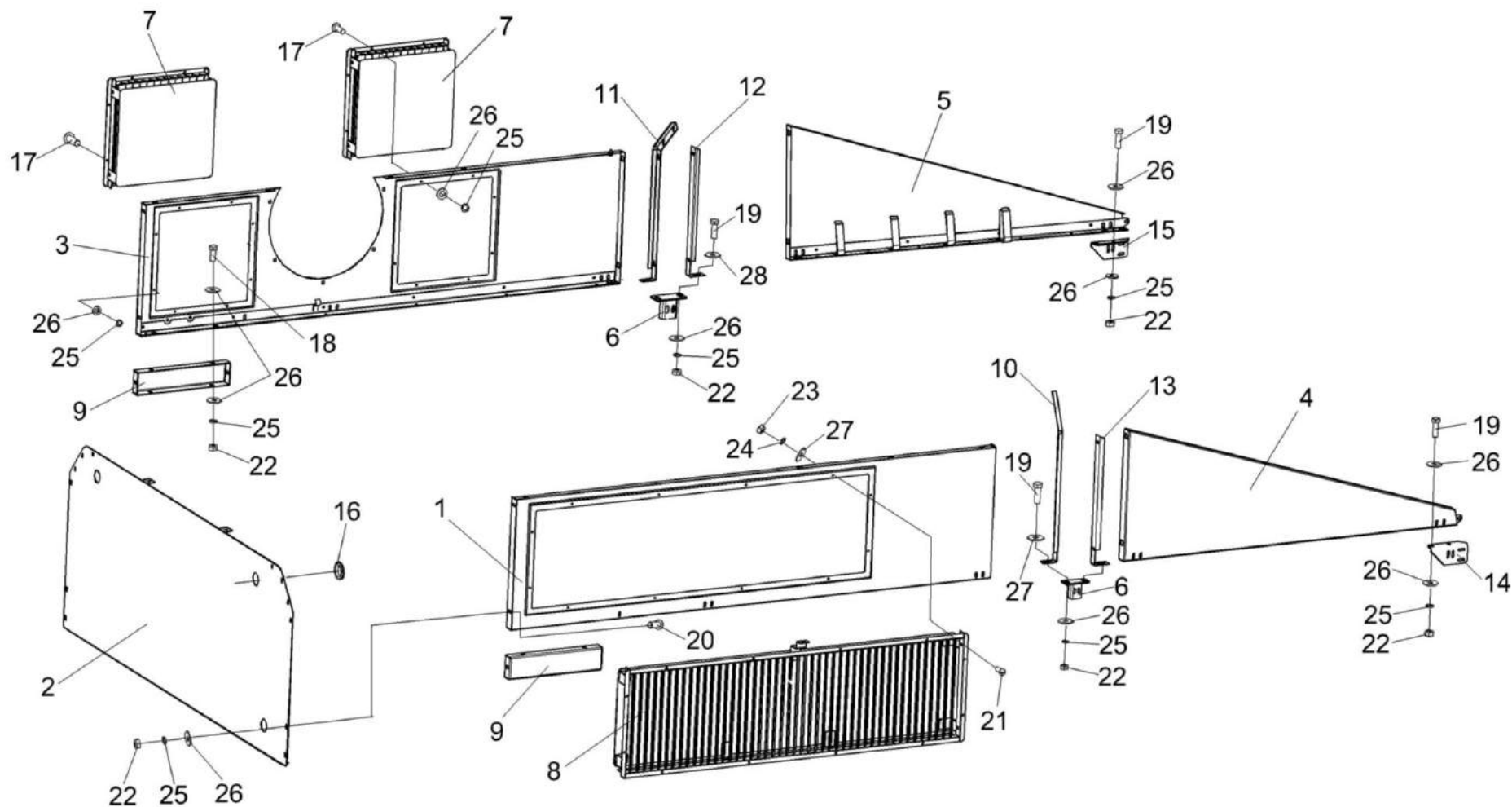
№ рис	№ поз	Обозначение	Наименование	Куда входит	
				Обозначение	Кол. на 1 сб. ед.
166	17		Болт М8-6ex16 – 7796	КВС-2-0162000-01	30
	18		Болт М8-6ex20 – 7796	КВС-2-0162000-01	18
	19		Болт М8-6ex25 – 7796	КВС-2-0162000-01	17
	20		Болт М8-6ex20 – 7802	КВС-2-0162000-01	17
	21		Винт В.М5-6ex14 – 17473	КВС-2-0162000-01	28
	22		Гайка М8-6G – 5915	КВС-2-0162000-01	67
	23		Гайка М5-6G – 5927	КВС-2-0162000-01	28
	24		Шайба 5 65Г – 6402	КВС-2-0162000-01	28
	25		Шайба 8Т 65Г – 6402	КВС-2-0162000-01	94
	26		Шайба С 8.01 – 6958	КВС-2-0162000-01	109
	27		Шайба С.5.01 – 11371	КВС-2-0162000-01	28
	28		Шайба С.8.01 – 11371	КВС-2-0162000-01	6



Рисунок 167 – Капот верхний КВС-2-0162000-01 (лист 3)

№ рис	№ поз	Обозначение	Наименование	Куда входит	
				Обозначение	Кол. на 1 сб. ед.
КАПОТ ВЕРХНИЙ КВС-2-0162000-01 (лист 3) (рисунок 167)					
167	1-23	КВС-2-0162000-01	Капот верхний	КВС-6-0160000-01	1
	1	КВС-2-0150080	Патрубок	КВС-2-0162000-01	1
	3	КВС-2-0162090А-01	Панель	КВС-2-0162000-01	1
	2	КВС-1-0150030	Хомут	КВС-2-0162000-01	1
	4	КВС-1-0162130	Хомут нижний	КВС-2-0162000-01	1
	5	КВС-1-0162140	Хомут верхний	КВС-2-0162000-01	1
	6	КВС-2-0162004	Уплотнение Уплотнитель КДМ 0369 L=(140±1) мм	КВС-2-0162000-01	7
	7	КВС-2-0162004-01	Уплотнение Уплотнитель КДМ 0369 L=(70±1) мм	КВС-2-0162000-01	1
	8	КЗК-12-0100430	Хомут	КВС-2-0162000-01	2
	9	КВС-1-0150418	Хомут	КВС-2-0162000-01	1
	10		Болт М8-6х16 – 7796	КВС-2-0162000-01	30
	11		Болт М8-6х20 – 7796	КВС-2-0162000-01	18
	12		Болт М10-6х25 – 7796	КВС-2-0162000-01	2
	13		Болт М10-6х55 – 7796	КВС-2-0162000-01	4
	14		Болт М8-6х25 – 7802	КВС-2-0162000-01	19
15		Гайка М8-6G – 5915	КВС-2-0162000-01	67	

№ рис	№ поз	Обозначение	Наименование	Куда входит	
				Обозначение	Кол. на 1 сб. ед.
167	16		Гайка М10-6G – 2526	КВС-2-0162000-01	8
	17		Шайба 8Т 65Г – 6402	КВС-2-0162000-01	94
	18		Шайба 10Т 65Г – 6402	КВС-2-0162000-01	3
	19		Шайба С 8.01 – 6958	КВС-2-0162000-01	109
	20		Шайба С 10.01 – 6958	КВС-2-0162000-01	8
	21		Воздухоочиститель G180031	КВС-2-0162000-01	1
	22		Хомут GBS 220/30 W1	КВС-2-0162000-01	2
	23		Патрубок P112608	КВС-2-0162000-01	1

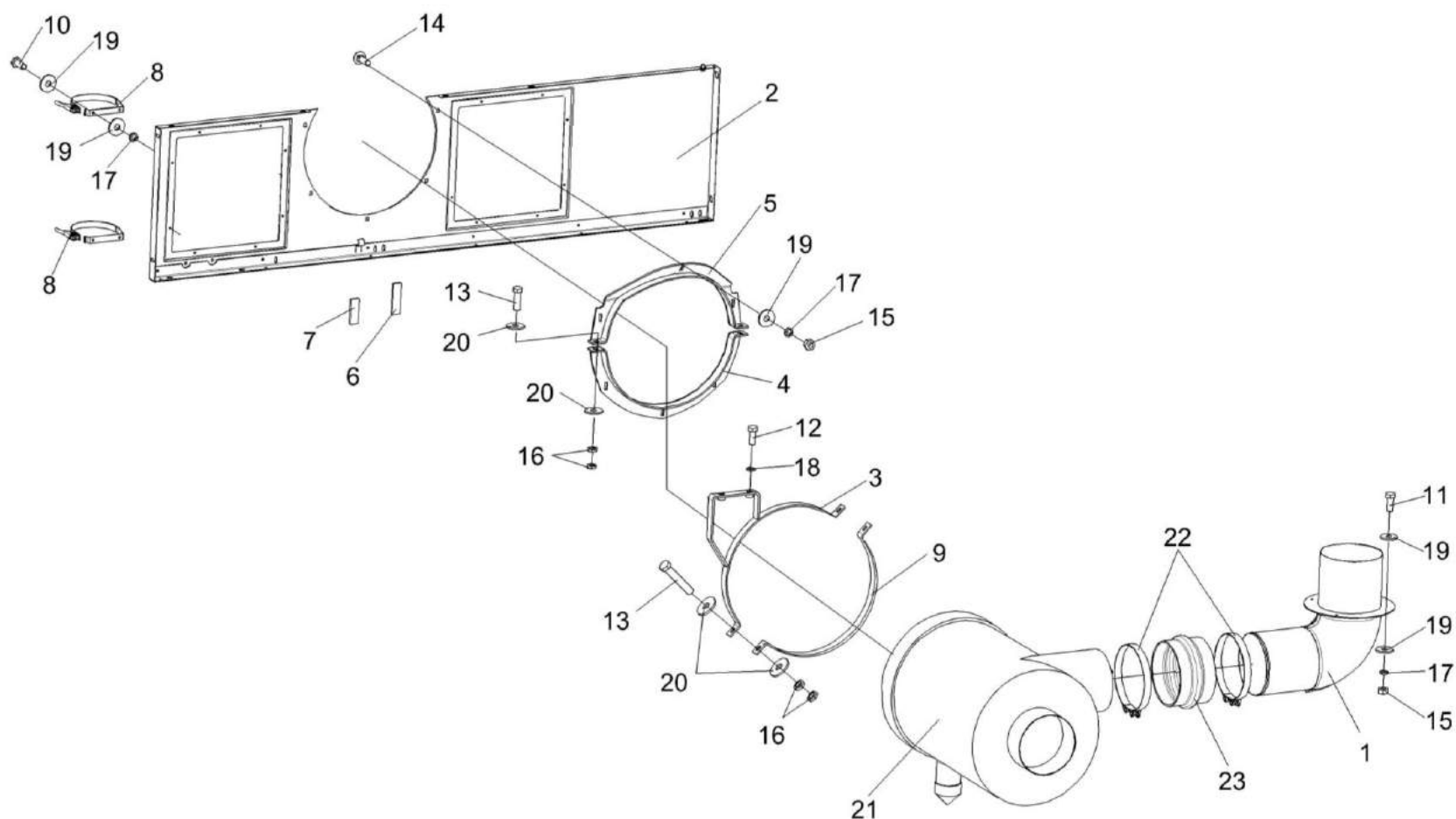

Рисунок 168 – Воздухозаборник вращающийся КВС-1-0153000А

№ рис	№ поз	Обозначение	Наименование	Куда входит	
				Обозначение	Кол. на 1 сб. ед.

**ВОЗДУХОЗАБОРНИК ВРАЩАЮЩИЙСЯ КВС-1-0153000А (рисунок 168)**

<b>168</b>	1-14	КВС-1-0153000А	Воздухозаборник вращающийся	КВС-2-0162000-01	1
	2-4,6-9,11,14	КВС-1-0153020А	Ступица	КВС-1-0153000А	1
	1	КВС-1-0153010	Воздухозаборник	КВС-1-0153000А	1
	2	КВС-1-0153030А	Корпус	КВС-1-0153020А	1
	3	КВС-1-0153060	Вал	КВС-1-0153020А	1
	4	КВС-1-0153605	Конус	КВС-1-0153020А	1
	5	КВС-1-0153001	Прокладка	КВС-1-0153000А	1
	6	УЭС 0107011-04	Кольцо	КВС-1-0153020А	1
	7	31-1290-2	Турбина воздушная	КВС-1-0153020А	1
	8	72-1211800	Прокладка	КВС-1-0153020А	2
	9	72-1216300	Контргайка	КВС-1-0153020А	2
	10		Болт М8-6х16 – 7796	КВС-1-0153000А	4
	11		Масленка 1.2 – 19853	КВС-1-0153020А	1
	12		Шайба 8Т 65Г – 6402	КВС-1-0153000А	4
	13		Шайба С.8.01 – 11371	КВС-1-0153000А	4
	14		Шарик 9,525-20 – 3722	КВС-1-0153020А	20

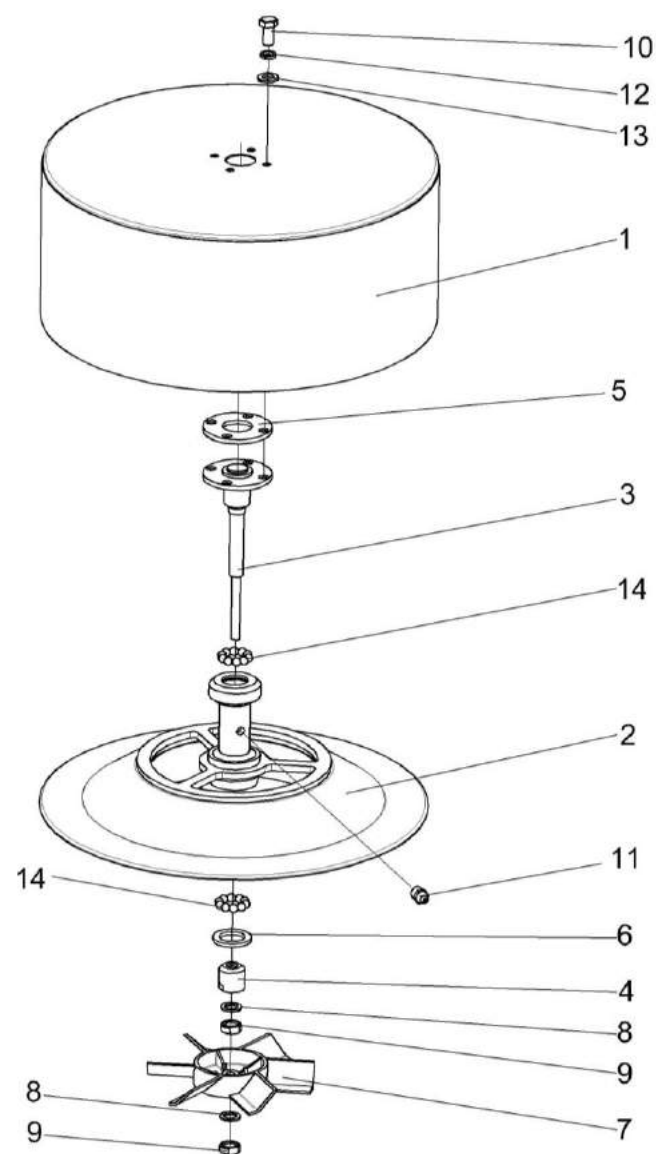



Рисунок 169 – Бачок расширительный КВС-2-0154000Б

№ рис	№ поз	Обозначение	Наименование	Куда входит	
				Обозначение	Кол. на 1 сб. ед.
БАЧОК РАСШИРИТЕЛЬНЫЙ КВС-2-0154000Б (рисунок 169)					
169	1-2	КВС-2-0154000Б	Бачок расширительный	КВС-2-0162000-01	1
	1	КВС-2-0154030	Бачок расширительный	КВС-2-0154000Б	1
	2		Пробка А21.01.270-2	КВС-2-0154000Б	1

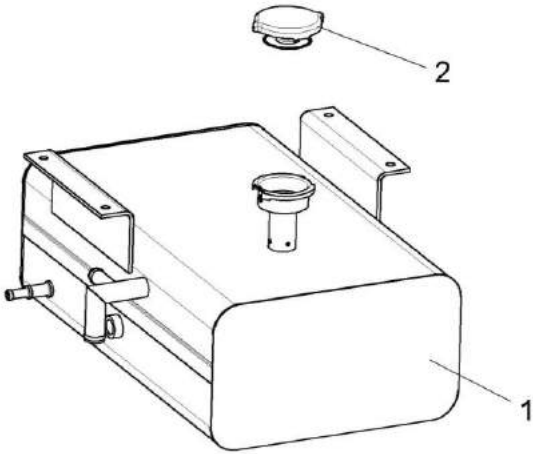

Рисунок 170 – Установка настилов и ограждений КВС-2-0169000-02

№ рис	№ поз	Обозначение	Наименование	Куда входит	
				Обозначение	Кол. на 1 сб. ед.
УСТАНОВКА НАСТИЛОВ И ОГРАЖДЕНИЙ КВС-2-0169000-02 (рисунок 170)					
170	1-28	КВС-2-0169000-02-02	Установка настилов и ограждений	КВС-7-0100000	1
	1	КВС-2-0169010А-01	Панель	КВС-2-0169000-02	1
	2	КВС-2-0169030Б	Панель	КВС-2-0169000-02	1
	3	КВС-2-0169080	Панель	КВС-2-0169000-02	1
	4	КВС-1-0169020	Щиток	КВС-2-0169000-02	1
	5	КВС-1-0169040А-01	Настил	КВС-2-0169000-02	1
	6	КВС-1-0169060А	Настил	КВС-2-0169000-02	1
	7	КЗР 0201780Б	Противооткатный упор	КВС-7-0100000	2
	8	КВС-2-0169427	Кронштейн	КВС-2-0169000-02	1
	9	КВС-2-0169431	Кронштейн	КВС-2-0169000-02	1
	10	КВС-1-01100447	Крышка	КВС-2-0169000-02	1
	11	КВС-1-0169403	Щиток	КВС-2-0169000-02	1
	12	АМ 24.12.401	Шайба	КВС-2-0169000-02	5
	13	УЭС 1000005	Уплотнение	КВС-2-0169000-02	2
	14		Болт М8-6ex20 – 7796	КВС-2-0169000-02	6
	15		Болт М8-6ex25 – 7796	КВС-2-0169000-02	5
16		Болт М6-6ex16 – 7798	КВС-2-0169000-02	14	

№ рис	№ поз	Обозначение	Наименование	Куда входит	
				Обозначение	Кол. на 1 сб. ед.
170	17		Болт М6-6ex20 – 7798	КВС-2-0169000-02	14
	18		Болт М6-6ex25 – 7798	КВС-2-0169000-02	1
	19		Болт М10-6ex35 – 7802	КВС-2-0169000-02	2
	20		Винт В.М6-6ex12 – 17473	КВС-2-0169000-02	2
	21		Гайка М8-6G – 5915	КВС-2-0169000-02	4
	22		Гайка М10-6G – 5915	КВС-2-0169000-02	2
	23		Шайба 6Т 65Г – 6402	КВС-2-0169000-02	31
	24		Шайба 8Т 65Г – 6402	КВС-2-0169000-02	9
	25		Шайба 10Т 65Г – 6402	КВС-2-0169000-02	2
	26		Шайба С 6.01 – 6958	КВС-2-0169000-02	31
	27		Шайба С 8.01 – 6958	КВС-2-0169000-02	7
	28		Шайба С 10.01 – 6958	КВС-2-0169000-02	2

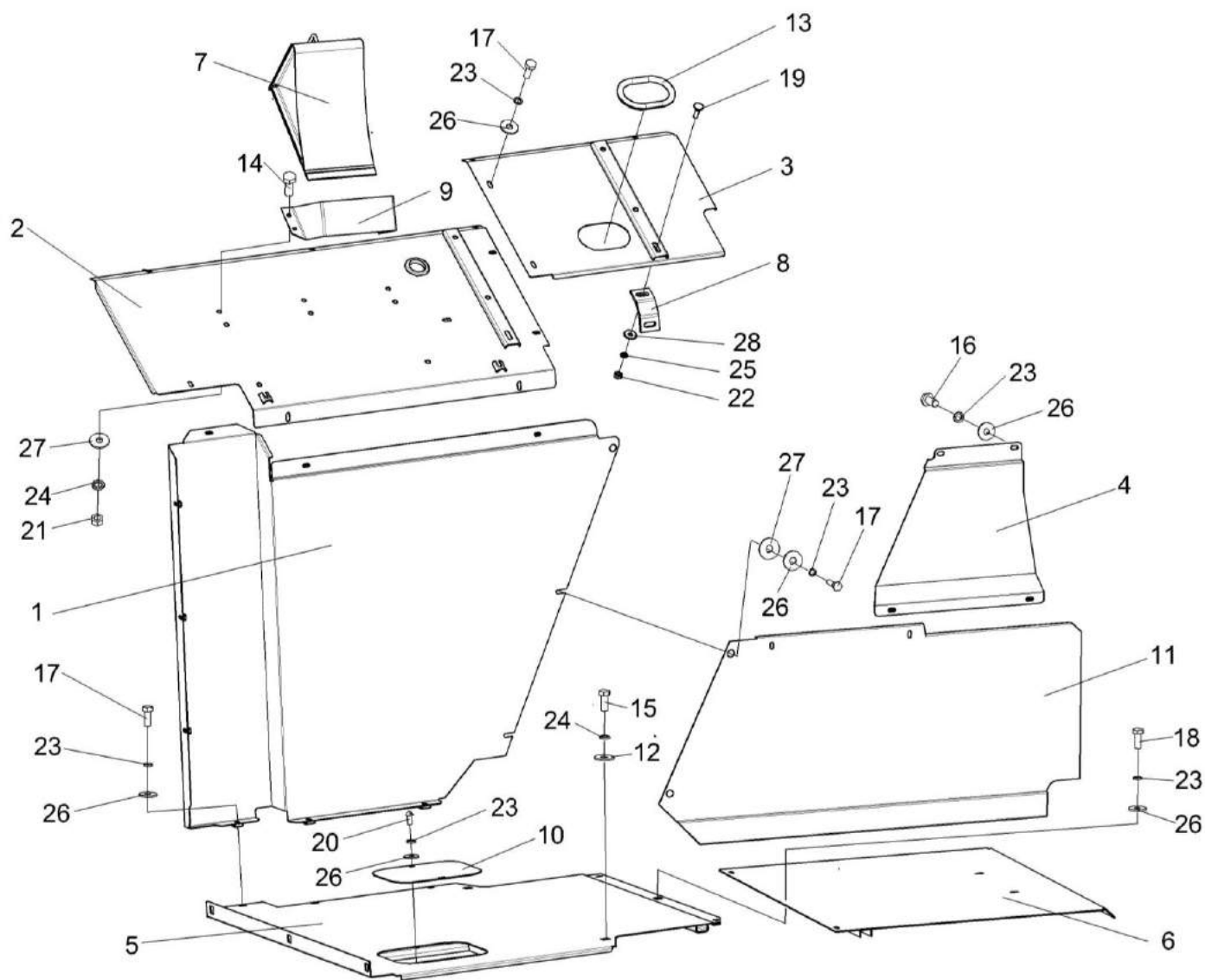

Рисунок 171 – Ящик КВС-2-0173000

№ рис	№ поз	Обозначение	Наименование	Куда входит	
				Обозначение	Кол. на 1 сб. ед.
ЯЩИК КВС-2-0173000 (рисунок 171)					
171	1-23	КВС-2-0173000	Ящик	КВС-7-0100000	1
	1,3,21,23	КВС-1-0172090	Шарнир	КВС-2-0173000	1
	1	КВС-1-0172060	Опора	КВС-1-0172090	1
	2	КВС-1-0172070	Дверь	КВС-2-0173000	1
	3	СЭУ-3-1000540А-01	Скоба	КВС-2-0173000	1
	КВС-1-0172090			1	
	4	КВС-1-0173010	Корпус	КВС-2-0173000	1
	5	КВС-1-0172001	Уплотнитель	КВС-2-0173000	1
	6	КВС-1-0172424	Прокладка	КВС-2-0173000	4
					наиб. кол.
	7	КВС-1-0172418	Полка	КВС-2-0173000	1
	8	КГС 0202414	Шайба	КВС-2-0173000	2
					наиб. кол.
	9	РСМ-10.04.20.045	Заглушка	КВС-2-0173000	2
	10	КВС-2-0702602	Палец	КВС-2-0173000	2
	11	ПКК 0135404А	Планка	КВС-2-0173000	2
					наиб. кол.
	12	УЭС 1000001	Шайба	КВС-2-0173000	6
					наиб. кол.

№ рис	№ поз	Обозначение	Наименование	Куда входит	
				Обозначение	Кол. на 1 сб. ед.
171	13	УЭС 1000507	Фиксатор	КВС-2-0173000	2
	14		Болт М8-6ex20 – 7796	КВС-2-0173000	6
	15		Болт М6-6ex20 – 7802	КВС-2-0173000	4
	16		Гайка М8-6G – 5915	КВС-2-0173000	4
	17		Гайка М6-6G – 5915	КВС-2-0173000	6
	18		Шайба 6Т 65Г – 6402	КВС-2-0173000	6
	19		Шайба 8Т 65Г – 6402	КВС-2-0173000	6ё
	20		Шайба С 6.01 – 6958	КВС-2-0173000	6
	21		Шайба С.5.01 – 11371	КВС-1-0172090	1
	22		Шайба С.8.01 – 11371	КВС-2-0173000	10
	23		Шплинт 2х12 – 397	КВС-1-0172090	1

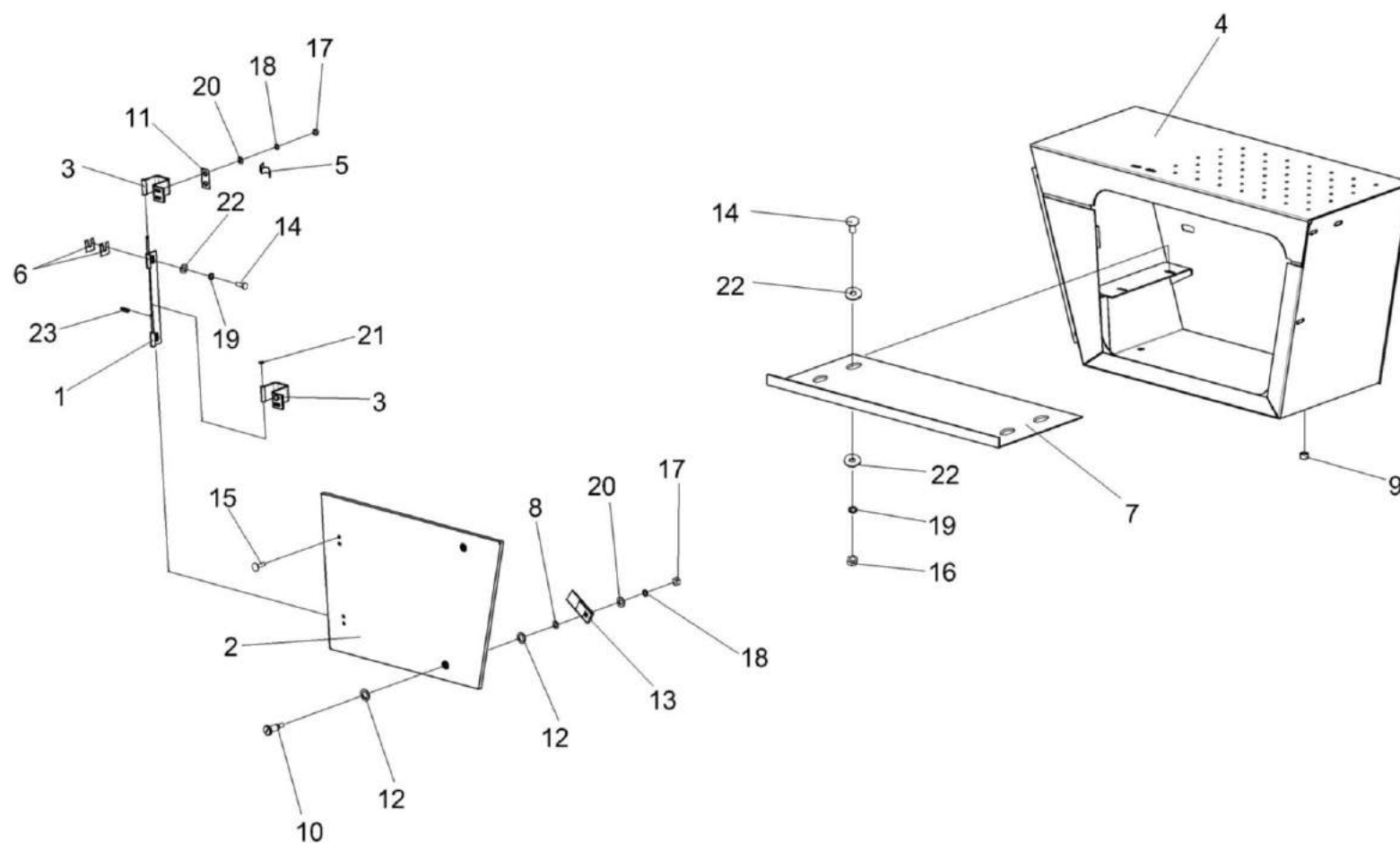

Рисунок 172 – Установка гидросистемы привода питающего аппарата и адаптеров  
КВС-2-0131500, КВС-2-0131500-01 и КВС-2-0131500-02



№ рис	№ поз	Обозначение	Наименование	Куда входит	
				Обозначение	Кол. на 1 сб. ед.
УСТАНОВКА ГИДРОСИСТЕМЫ ПРИВОДА ПИТАЮЩЕГО АППАРАТА И АДАПТЕРОВ КВС-2-0131500 ,КВС-2-0131500-01 И КВС-2-0131500-02 (рисунок 172)					
172	1,2,5,9-18	KBC-2-0131500	Установка гидросистемы привода питающего аппарата и адаптеров	KBC-7-0100000	1
	1,3,6,9-18	KBC-2-0131500-01	Установка гидросистемы привода питающего аппарата и адаптеров	KBC-7-0100000	1
	1,4,7, 8,10-18	KBC-2-0131500-02	Установка гидросистемы привода питающего аппарата и адаптеров	KBC-7-0100000	1
	1	KBC-2-0104100	Редуктор	KBC-2-0131500 KBC-2-0131500-01 KBC-2-0131500-02	1 1 1
	2	KBC-5-0604000	Гидросистема привода питающего аппарата и адаптеров комбайна КВК-800	KBC-2-0131500	1
	3	KBC-5-0614000	Гидросистема привода питающего аппарата и адаптеров комбайна КВК-800	KBC-2-0131500-01	1
	4	KBC-5-0624000	Гидросистема привода питающего аппарата и адаптеров комбайна КВК-800	KBC-2-0131500-02	1
	5	KBC-5-0604330	Гидронасос двухсекционный	KBC-2-0131500	1
	6	KBC-5-0614340	Гидронасос двухсекционный	KBC-2-0131500-01	1
	7	KBC-5-0624340	Гидронасос двухсекционный	KBC-2-0131500-02	1

№ рис	№ поз	Обозначение	Наименование	Куда входит	
				Обозначение	Кол. на 1 сб. ед.
172	8	КГС 0100110	Муфта	КВС-2-0131500-02	1
	9	КГС 0100140	Муфта	КВС-2-0131500	1
				КВС-2-0131500-01	1
	10	КВС-2-0124494	Кожух	КВС-2-0131500	1
				КВС-2-0131500-01	1
				КВС-2-0131500-02	1
	11	КВС-2-0131201	Фланец	КВС-2-0131500	1
				КВС-2-0131500-01	1
				КВС-2-0131500-02	1
	12	КПТ 0100612А	Болт	КВС-2-0131500	14
				КВС-2-0131500-01	14
				КВС-2-0131500-02	14
	13	УЭС 0000493	Шайба	КВС-2-0131500	6
				КВС-2-0131500-01	6
				КВС-2-0131500-02	6
	14		Вал карданный 41735-4201010-11	КВС-2-0131500	1
				КВС-2-0131500-01	1
				КВС-2-0131500-02	1
	15		Болт М12-6ex30 – 7796	КВС-2-0131500	4
				КВС-2-0131500-01	4
				КВС-2-0131500-02	4
	16		Болт М14-6ex100 – 7796	КВС-2-0131500	6
				КВС-2-0131500-01	6
				КВС-2-0131500-02	6

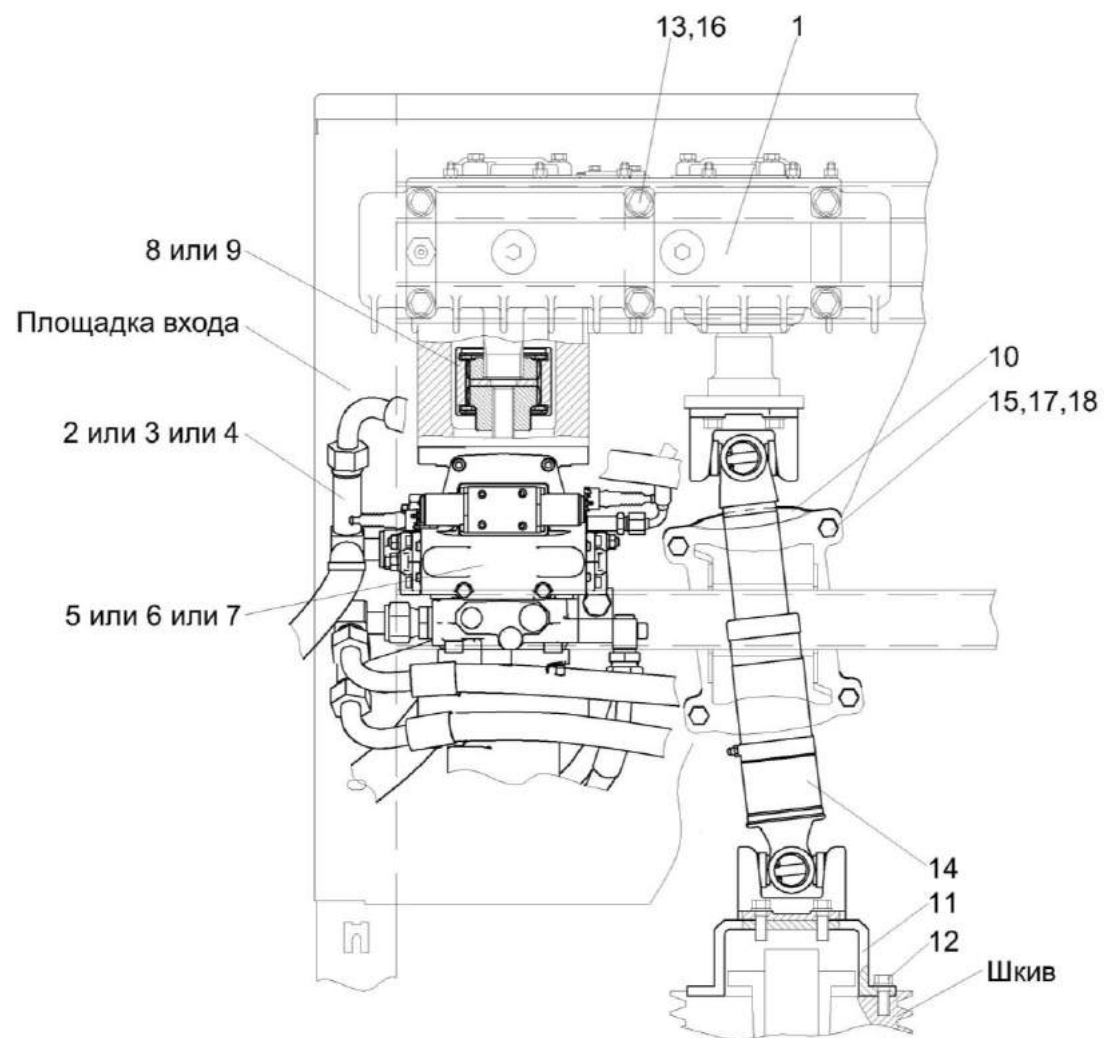
№ рис	№ поз	Обозначение	Наименование	Куда входит	
				Обозначение	Кол. на 1 сб. ед.
172	17		Гайка М12-6G – 5915	КВС-2-0131500	4
				КВС-2-0131500-01	4
				КВС-2-0131500-02	4
	18		Шайба 12Т 65Г – 6402	КВС-2-0131500	4
				КВС-2-0131500-01	4
				КВС-2-0131500-02	4



Рисунок 173 – Редуктор КВС-2-0104100

№ рис	№ поз	Обозначение	Наименование	Куда входит	
				Обозначение	Кол. на 1 сб. ед.
РЕДУКТОР КВС-2-0104100 (рисунок 173)					
173	1-44	KBC-2-0104100	Редуктор	KBC-2-0131500	1
				KBC-2-0131500-01	1
				KBC-2-0131500-02	1
	1	KBC-2-0104110	Шестерня	KBC-2-0104100	1
	2	KBC-2-0104120	Маслоуказатель	KBC-2-0104100	1
	3	KBC-2-0104130	Угольник	KBC-2-0104100	1
	4	KBC-2-0104140	Крышка	KBC-2-0104100	2
	5	KЗР 0114230	Сапун	KBC-2-0104100	1
	6	KBC-2-0104111A	Корпус	KBC-2-0104100	1
	7	KBC-2-0104112	Крышка	KBC-2-0104100	1
	8	KBC-2-0104501	Прокладка	KBC-2-0104100	4
					наиб. кол.
	9	KBC-2-0104501-01	Прокладка	KBC-2-0104100	6
					наиб. кол.
	10	KBC-2-0104501-02	Прокладка	KBC-2-0104100	8
					наиб. кол.
11	KBC-2-0104603	Ось	KBC-2-0104100	1	
12	KBC-2-0104604	Фланец	KBC-2-0104100	1	
13	KBC-2-0104605	Вал-шестерня	KBC-2-0104100	2	

№ рис	№ поз	Обозначение	Наименование	Куда входит	
				Обозначение	Кол. на 1 сб. ед.
173	14	КВС-2-0104621	Болт	КВС-2-0104100	1
	15	КВС-2-0104801	Втулка	КВС-2-0104100	1
	16	КГС 0104032	Прокладка	КВС-2-0104100	1
	17	КГС 0104432	Крышка	КВС-2-0104100	1
	18	КГС 0104639	Шпилька	КВС-2-0104100	2
	19	КЗР 0210001А	Прокладка	КВС-2-0104100	2
	20	КЗР 0210603А	Пробка	КВС-2-0104100	2
	21	КИС 0108424А	Шайба	КВС-2-0104100	2
	22	КИС 0118005	Прокладка	КВС-2-0104100	1
	23	ПКК 0135401А	Упор	КВС-2-0104100	1
	24	ПКК 0135641А	Шпилька	КВС-2-0104100	15
	25	УЭС 0000493	Шайба	КВС-2-0104100	2
	26	04.140.002	Шайба	КВС-2-0104100	1
	27	3518020-48006	Втулка	КВС-2-0104100	2
	28		Болт М10-6ех25 – 7796	КВС-2-0104100	6
	29		Болт М16-6ех40 – 7796	КВС-2-0104100	1
	30		Болт М6-6ех12 – 7798	КВС-2-0104100	2
	31		Гайка М8-6G – 5915	КВС-2-0104100	15

№ рис	№ поз	Обозначение	Наименование	Куда входит	
				Обозначение	Кол. на 1 сб. ед.
173	32		Гайка М14-6G – 5915	КВС-2-0104100	2
	33		Кольцо В90 – 13941	КВС-2-0104100	1
	34		Кольцо В90 – 13943	КВС-2-0104100	1
	35		Кольцо 034-040-36-2-2 – 18829/9833	КВС-2-0104100	1
	36		Кольцо 045-050-30-2-2 – 18829/9833	КВС-2-0104100	1
	37		Манжета 2.3-50x70-1 – 8752	КВС-2-0104100	1
	38		Подшипник 7210А – 27365	КВС-2-0104100	4
	39		Пробка КГ 3/4"	КВС-2-0104100	1
	40		Шайба 6Т 65Г – 6402	КВС-2-0104100	2
	41		Шайба 8Т 65Г – 6402	КВС-2-0104100	15
	42		Шайба 10Т 65Г – 6402	КВС-2-0104100	6
	43		Шайба 14Т 65Г – 6402	КВС-2-0104100	2
	44		Штифт 8x24 –3128	КВС-2-0104100	2

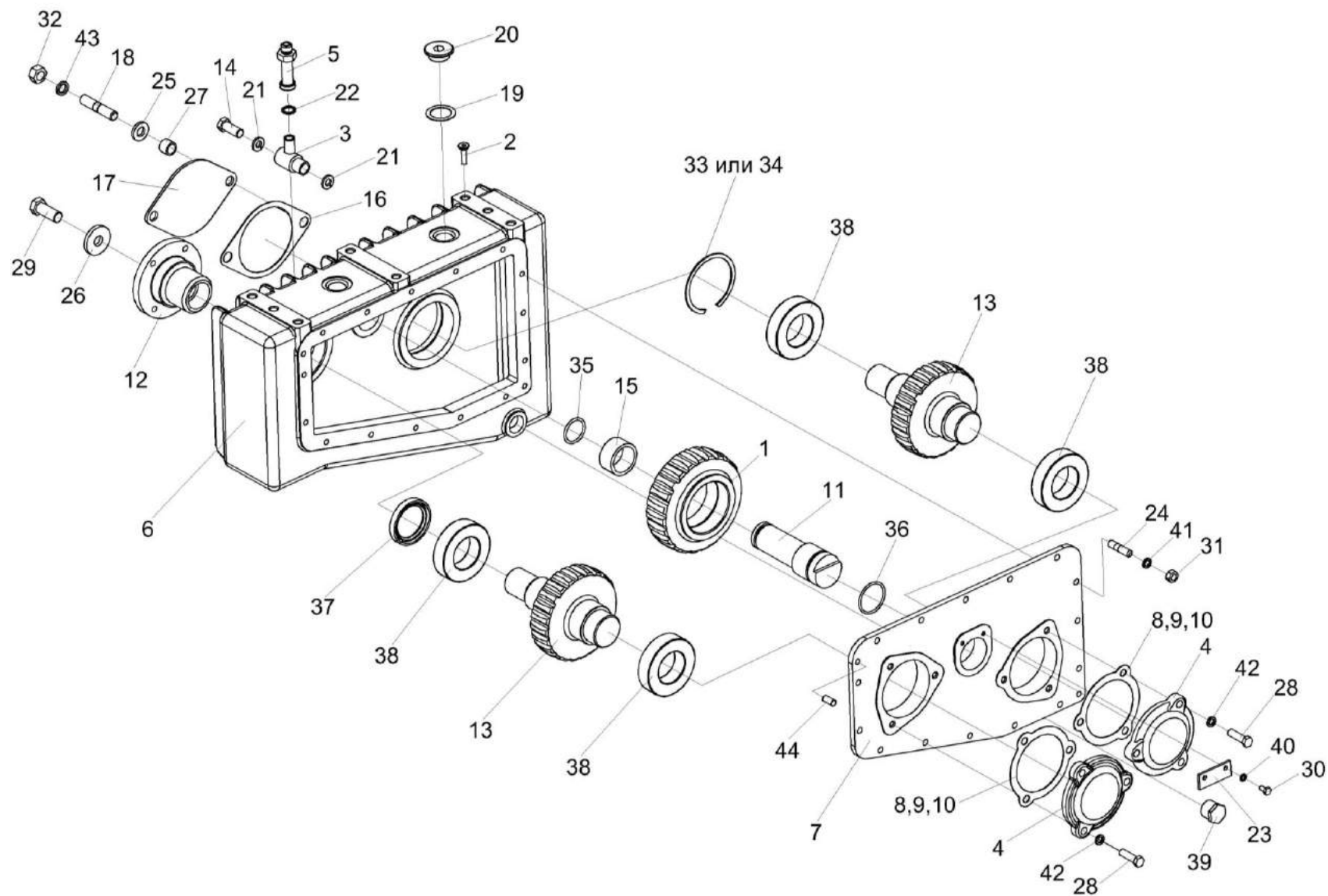

Рисунок 174 – Шестерня КВС-2-0104110



№ рис	№ поз	Обозначение	Наименование	Куда входит	
				Обозначение	Кол. на 1 сб. ед.
ШЕСТЕРНЯ КВС-2-0104110 (рисунок 174)					
174	1-7	КВС-2-0104110	Шестерня	КВС-2-0104100	1
	1	КВС-2-0104612	Шестерня	КВС-2-0104110	1
	2	КВС-2-0104812	Шайба	КВС-2-0104110	1
	3		Кольцо В80 – 13941	КВС-2-0104110	1
	4		Кольцо В80 – 13943	КВС-2-0104110	1
	5		Подшипник 22208EAW33	КВС-2-0104110	2
	6		Подшипник 22208Е	КВС-2-0104110	2
	7		Подшипник 22208CJW33	КВС-2-0104110	2

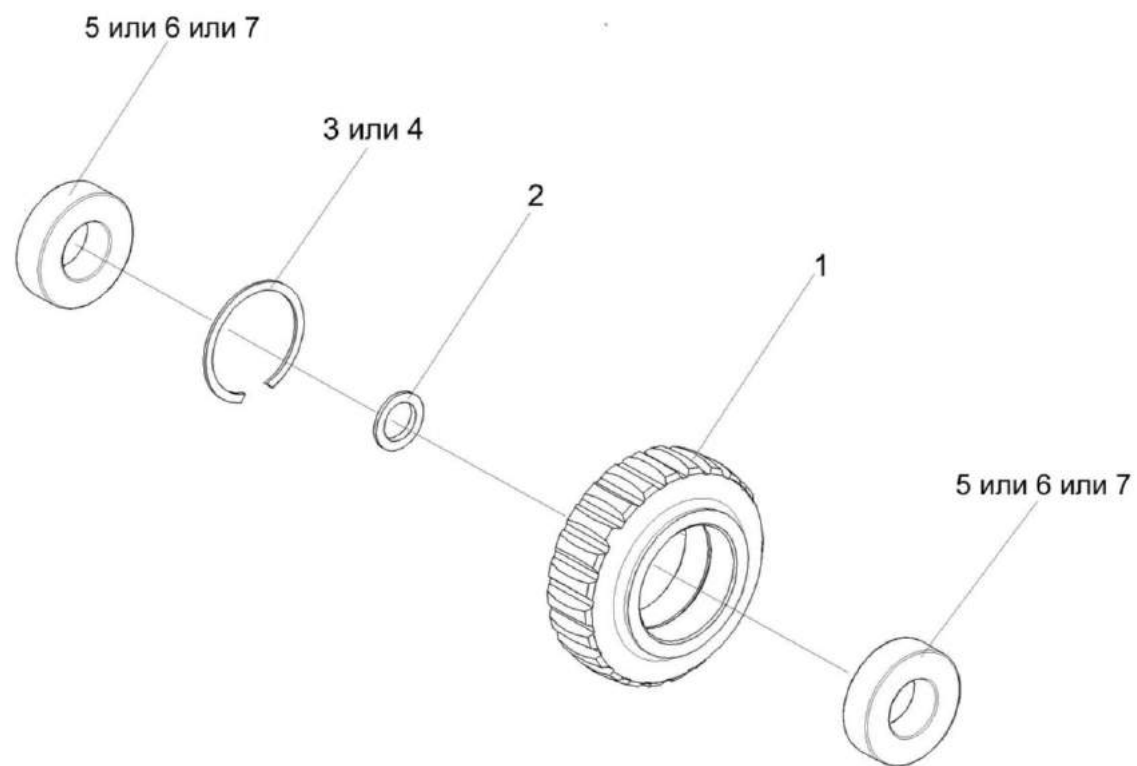

Рисунок 175 – Гидросистема привода питающего аппарата и адаптеров комбайна КВК-800 КВС-5-0604000 (лист 1)

№ рис	№ поз	Обозначение	Наименование	Куда входит	
				Обозначение	Кол. на 1 сб. ед.

**ГИДРОСИСТЕМА ПРИВОДА ПИТАЮЩЕГО АППАРАТА И АДАПТЕРОВ КОМБАЙНА КВК-800 КВС-5-0604000 (лист 1)**  
(рисунок 175)

175	1-57	КВС-5-0604000	Гидросистема привода питающего аппарата и адаптеров комбайна КВК-800	КВС-2-0131500	1
	1	КВС-5-0604300	Фильтр напорный	КВС-5-0604000	1
	2	КВС-5-0604630	Тройник	КВС-5-0604000	1
	3	КВС-2-0604190Б	Хомут	КВС-5-0604000	7
	4	КВС-2-0604340	Угольник	КВС-5-0604000	1
	5	КВС-2-0604820	Держатель рукавов	КВС-5-0604000	1
	6	А 23.02.160	Хомут стяжной	КВС-5-0604000	4
	7	А 23.02.170	Хомут стяжной	КВС-5-0604000	6
	8	А 23.02.190	Хомут стяжной	КВС-5-0604000	2
	9	КГС 0115380	Гидромотор привода адаптеров	КВС-5-0604000	1
	10	КГС 0115510	Тройник	КВС-5-0604000	1
	11	КГС 0115530	Угольник	КВС-5-0604000	2
	12	КЗК-12-0602190	Тройник	КВС-5-0604000	1
	13	КИС 0118820А	Угольник	КВС-5-0604000	1
	14	МС 12-3-020	Полумуфта внутренняя	КВС-5-0604000	1

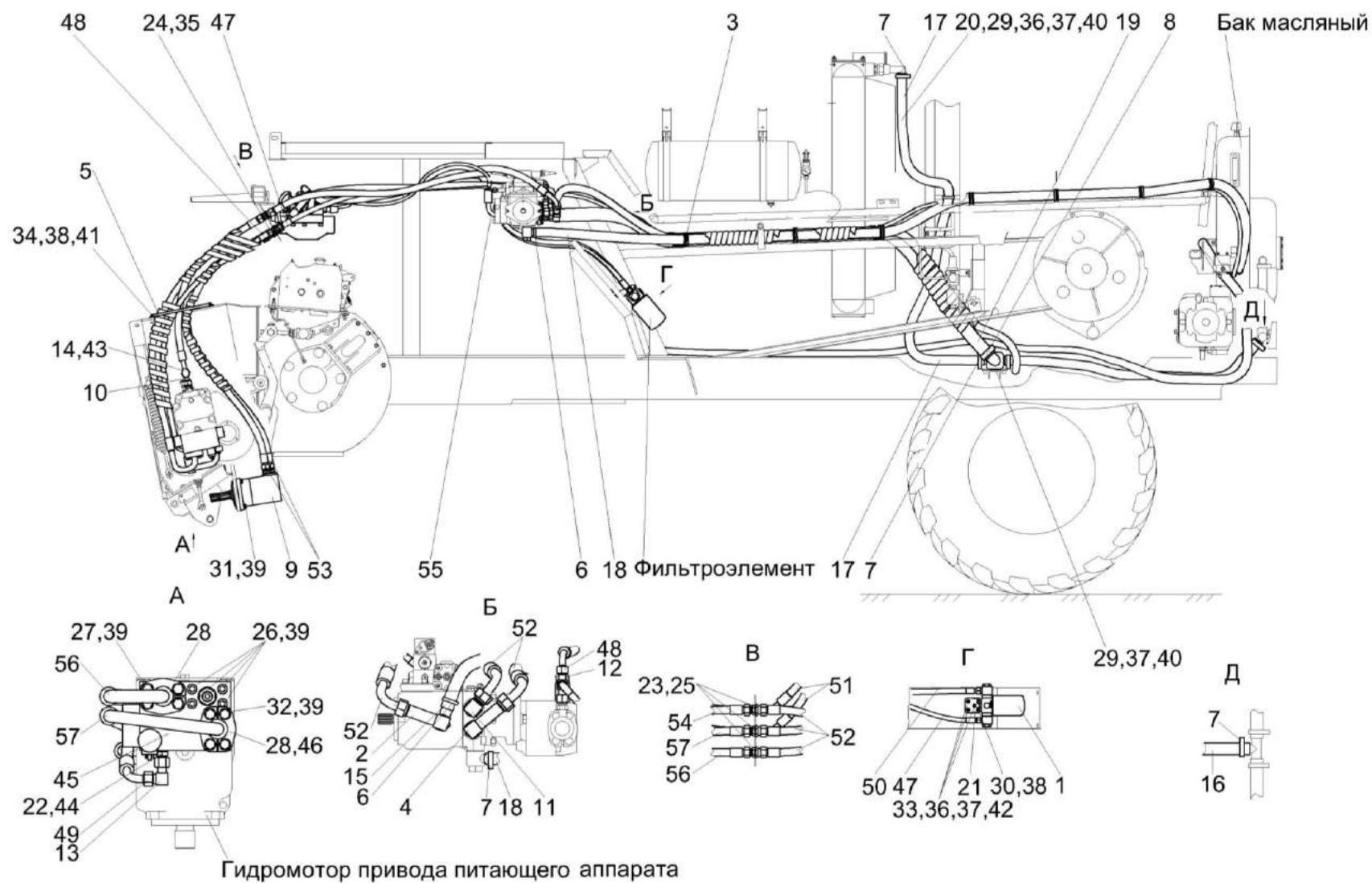
№ рис	№ поз	Обозначение	Наименование	Куда входит	
				Обозначение	Кол. на 1 сб. ед.
175	15	РНД 0250022-126	Рукав всасывающий 17 G-16 (SAE 100 R4) DN25 L=(3100±10) мм	КВС-5-0604000	1
	16	РНД 0320012-80	Рукав 32х43-1,6 – 10362 L=(1500±10) мм	КВС-5-0604000	1
	17	РНД 0320022-105	Рукав всасывающий 17 G-20 (SAE 100 R4) DN32 L=(2000±10) мм	КВС-5-0604000	1
	18	РНД 0320022-143	Рукав всасывающий 17 G-20 (SAE 100 R4) DN32 L=(4800±20) мм	КВС-5-0604000	1
	19	РНД 0510022-114	Рукав всасывающий 17 G-32 (SAE 100 R4) DN51 L=(2450±10) мм	КВС-5-0604000	1
	20	КВС-5-0604403	Кронштейн	КВС-5-0604000	3
	21	КВС-5-0604404	Кронштейн	КВС-5-0604000	1
	22	КВС-2-0604608	Штуцер	КВС-5-0604000	1
	23	КВС-2-0604637	Штуцер	КВС-5-0604000	5
	24	КВС-2-0604638	Штуцер	КВС-5-0604000	1
	25	КВС-2-0604639	Гайка	КВС-5-0604000	5
	26	КГС 0115668	Винт	КВС-5-0604000	4
	27	КГС 0115669	Болт	КВС-5-0604000	4
	28	УЭС-7-0601614	Полуфланец	КВС-5-0604000	4
	29		Болт М8-6х20 – 7796	КВС-5-0604000	5

№ рис	№ поз	Обозначение	Наименование	Куда входит	
				Обозначение	Кол. на 1 сб. ед.
175	30		Болт М10-6ех16 – 7796	КВС-5-0604000	4
	31		Болт М12-6ех40 – 7796	КВС-5-0604000	4
	32		Болт М12-6ех45 – 7796	КВС-5-0604000	4
	33		Болт М8-6ех20 – 7802	КВС-5-0604000	19
	34		Болт М10-6ех25 – 7802	КВС-5-0604000	3
	35		Гайка М20х1,5-6G – 2526	КВС-5-0604000	1
	36		Гайка М8-6G – 5915	КВС-5-0604000	22
	37		Шайба 8Т 65Г – 6402	КВС-5-0604000	24
	38		Шайба 10Т 65Г – 6402	КВС-5-0604000	7
	39		Шайба 12Т 65Г – 6402	КВС-5-0604000	20
	40		Шайба С 8.01 – 6958	КВС-5-0604000	21
	41		Шайба С 10.01 – 6958	КВС-5-0604000	2
	42		Шайба С.8.01 – 11371	КВС-5-0604000	3
	43		Кольцо 019-022-19-2-2 – 18829/9833	КВС-5-0604000	1
	44		Прокладка G1/4 М1 – 23358	КВС-5-0604000	1
	45		Гидроблок 227.394.302.9	КВС-5-0604000	1
	46		Кольцо уплотнительное ГСТ 90.00.003	КВС-5-0604000	2

№ рис	№ поз	Обозначение	Наименование	Куда входит	
				Обозначение	Кол. на 1 сб. ед.
175	47		Рукав высокого давления РВД 12-2SN-M20x1,5-60°-1000-0°-45°	KBC-5-0604000	1
	48		Рукав высокого давления РВД 12-2SN-M20x1,5-60°-1100-0°-90°	KBC-5-0604000	1
	49		Рукав высокого давления РВД 12-2SN-M20x1,5-60°-1900-0°-90°	KBC-5-0604000	1
	50		Рукав высокого давления РВД 16-2SN-M27x1,5-60°-1000-0°-45°	KBC-5-0604000	1
	51		Рукав высокого давления РВД 20-3ZN-M30x2-24°-840-0°-90°	KBC-5-0604000	2
	52		Рукав высокого давления РВД 20-3ZN-M30x2-24°-1240-0°-90°	KBC-5-0604000	3
	53		Рукав высокого давления РВД 20-3ZN-M30x2-24°-1800	KBC-5-0604000	2
	54		Рукав высокого давления РВД 20-2SN-M30x2-24°-1460-0°-90°	KBC-5-0604000	1
	55		Рукав высокого давления РВД 20 -3ZN-M30x2-24°-1900-90°-90°/180°	KBC-5-0604000	1
	56		Рукав высокого давления РВД 20/TMR-H100-1920-CAM	KBC-5-0604000	1
	57		Рукав высокого давления РВД 20/TMR-H205-1920-CAM	KBC-5-0604000	1



Рисунок 176 – Гидросистема привода питающего аппарата и адаптеров комбайна КВК-800 КВС-5-0604000  
(лист 2)

№ рис	№ поз	Обозначение	Наименование	Куда входит	
				Обозначение	Кол. на 1 сб. ед.
ГИДРОСИСТЕМА ПРИВОДА ПИТАЮЩЕГО АППАРАТА И АДАПТЕРОВ КОМБАЙНА КВК-800 КВС-5-0604000 (лист 2) (рисунок 176)					
176	1-46	КВС-5-0604000	Гидросистема привода питающего аппарата и адаптеров комбайна КВК-800	КВС-2-0131500	1
	1	КВС-5-0604600	Коллектор	КВС-5-0604000	1
	2	КВС-2-0604170А	Гидроблок адаптеров	КВС-5-0604000	1
	3	А 23.02.160	Хомут стяжной	КВС-5-0604000	4
	4	А 23.02.170	Хомут стяжной	КВС-5-0604000	6
	5	А 23.02.190	Хомут стяжной	КВС-5-0604000	2
	6	КГС 0115530	Угольник	КВС-5-0604000	2
	7	КГС 0115770	Хомут	КВС-5-0604000	1
	8	КГС 0115770-01	Хомут	КВС-5-0604000	5
	9	КГС 0115770-08	Хомут	КВС-5-0604000	4
	10	КГС 0115770-09	Хомут	КВС-5-0604000	6
	11	УЭС-7-0602140	Тройник	КВС-5-0604000	1
	12	РНД 0250022-126	Рукав всасывающий 17 G-16 (SAE 100 R4) DN25 L=(3100±10) мм	КВС-5-0604000	1
	13	РНД 0320012-80	Рукав 32х43-1,6 – 10362 L=(1500±10) мм	КВС-5-0604000	1

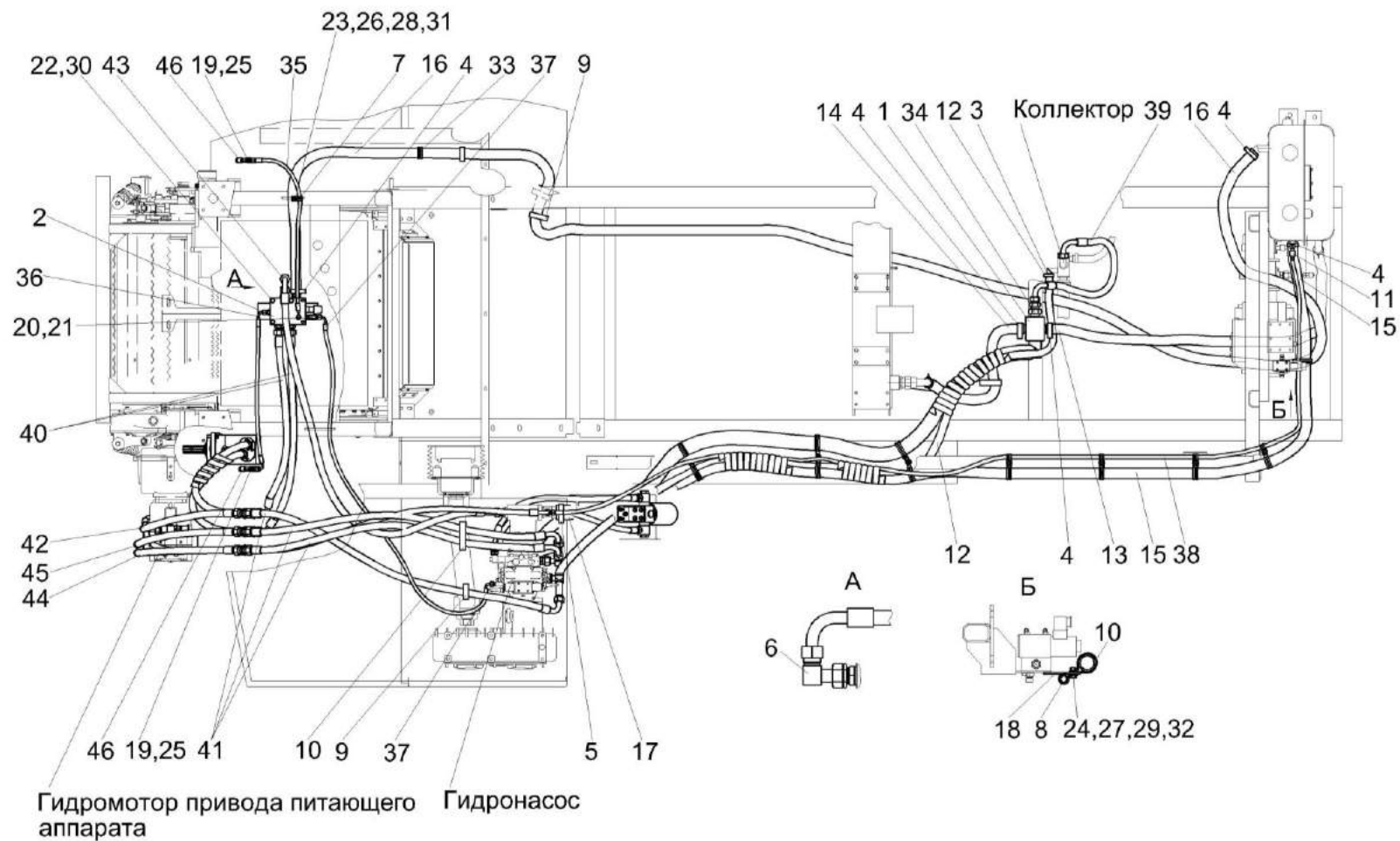

№ рис	№ поз	Обозначение	Наименование	Куда входит	
				Обозначение	Кол. на 1 сб. ед.
176	14	РНД 0320022-105	Рукав всасывающий 17 G-20 (SAE 100 R4) DN32 L=(2000±10) мм	КВС-5-0604000	1
	15	РНД 0320022-143	Рукав всасывающий 17 G-20 (SAE 100 R4) DN32 L=(4800±20) мм	КВС-5-0604000	1
	16	РНД 0320022-163	Рукав всасывающий 17 G-20 (SAE 100 R4) DN32 L=(7600±30) мм	КВС-5-0604000	1
	17	РНД 0510022-114	Рукав всасывающий 17 G-32 (SAE 100 R4) DN51 L=(2450±10) мм	КВС-5-0604000	1
	18	КВС-2-0602401	Кронштейн	КВС-5-0604000	1
	19	ПКК 0113629А	Штуцер проходной	КВС-5-0604000	2
	20	ПКК 0113632	Ниппель	КВС-5-0604000	1
	21	ПКК 0113634А	Штуцер	КВС-5-0604000	1
	22		Болт М12-6ех25 – 7796	КВС-5-0604000	4
	23		Болт М8-6ех20 – 7802	КВС-5-0604000	19
	24		Болт М10-6ех25 – 7802	КВС-5-0604000	3
	25		Гайка М16х1,5-6G – 2526	КВС-5-0604000	2
	26		Гайка М8-6G – 5915	КВС-5-0604000	22
	27		Гайка М10-6G – 5915	КВС-5-0604000	1
	28		Шайба 8Т 65Г – 6402	КВС-5-0604000	24
	29		Шайба 10Т 65Г – 6402	КВС-5-0604000	7

№ рис	№ поз	Обозначение	Наименование	Куда входит	
				Обозначение	Кол. на 1 сб. ед.
176	30		Шайба 12Т 65Г – 6402	КВС-5-0604000	20
	31		Шайба С 8.01 – 6958	КВС-5-0604000	21
	32		Шайба С.10.01 – 11371	КВС-5-0604000	1
	33		Втулка 500-1015079	КВС-5-0604000	2
	34		Гидроклапан обратный 2КО20/3ТВЛГ2-000	КВС-5-0604000	1
	35		Рукав высокого давления РВД 6-1SN-M16x1,5-60°-1000-0°-90°	КВС-5-0604000	1
	36		Рукав высокого давления РВД 6 -1SN-M16x1,5-60°-760-90°-90°/180°	КВС-5-0604000	1
	37		Рукав высокого давления РВД 6 -1SN-M16x1,5-60°-2000-90°-90°/180°	КВС-5-0604000	1
	38		Рукав высокого давления РВД 8-1SN-M16x1,5-60°-4600-0°-90°	КВС-5-0604000	1
	39		Рукав высокого давления РВД 20 -1SC-M30x2-24°-800-90°-90°/180°	КВС-5-0604000	1
	40		Рукав высокого давления РВД 20-3ZN-M30x2-24°-840-0°-90°	КВС-5-0604000	2
	41		Рукав высокого давления РВД 20-3ZN-M30x2-24°-1240-0°-90°	КВС-5-0604000	3
	42		Рукав высокого давления РВД 20-2SN-M30x2-24°-1460-0°-90°	КВС-5-0604000	1

№ рис	№ поз	Обозначение	Наименование	Куда входит	
				Обозначение	Кол. на 1 сб. ед.
176	43		Рукав высокого давления РВД 20 -3ZN-M30x2-24°-1900-90°-90°/180°	КВС-5-0604000	1
	44		Рукав высокого давления РВД 20/TMR-H100-1920-CAM	КВС-5-0604000	1
	45		Рукав высокого давления РВД 20/TMR-H205-1920-CAM	КВС-5-0604000	1
	46		Соединение резьбовое с колпачком AB20-11/BO8L	КВС-5-0604000	2



Рисунок 177 – Гидросистема привода питающего аппарата и адаптеров комбайна КВК-800 КВС-5-0614000  
(лист 1)

№ рис	№ поз	Обозначение	Наименование	Куда входит	
				Обозначение	Кол. на 1 сб. ед.
ГИДРОСИСТЕМА ПРИВОДА ПИТАЮЩЕГО АППАРАТА И АДАПТЕРОВ КОМБАЙНА КВК-800 КВС-5-0614000 (лист 1) (рисунок 177)					
177	1-55	КВС-5-0614000	Гидросистема привода питающего аппарата и адаптеров комбайна КВК-800	КВС-2-0131500-01	1
	1	КВС-5-0604300	Фильтр напорный	КВС-5-0614000	1
	2	КВС-2-0604190Б	Хомут	КВС-5-0614000	7
	3	КВС-2-0604820	Держатель рукавов	КВС-5-0614000	1
	4	А 23.02.170	Хомут стяжной	КВС-5-0614000	6
	5	А 23.02.190	Хомут стяжной	КВС-5-0614000	2
	6	КГС 0115380	Гидромотор привода адаптеров	КВС-5-0614000	1
	7	КГС 0115510	Тройник	КВС-5-0614000	1
	8	КЗК-12-0602190	Тройник	КВС-5-0614000	1
	9	КИС 0118820А	Угольник	КВС-5-0614000	1
	10	МС 12-3-020	Полумуфта внутренняя	КВС-5-0614000	1
	11	РНД 0320012-80	Рукав 32х43-1,6 – 10362 L=(1500±10) мм	КВС-5-0614000	1
	12	РНД 0320022-105	Рукав всасывающий 17 G-20 (SAE 100 R4) DN32 L=(2000±10) мм	КВС-5-0614000	1
	13	РНД 0320022-143	Рукав всасывающий 17 G-20 (SAE 100 R4) DN32 L=(4800±20) мм	КВС-5-0614000	1

№ рис	№ поз	Обозначение	Наименование	Куда входит	
				Обозначение	Кол. на 1 сб. ед.
177	14	РНД 0510022-114	Рукав всасывающий 17 G-32 (SAE 100 R4) DN51 L=(2450±10) мм	КВС-5-0614000	1
	15	КВС-5-0604403	Кронштейн	КВС-5-0614000	3
	16	КВС-5-0604404	Кронштейн	КВС-5-0614000	1
	17	КВС-2-0604608	Штуцер	КВС-5-0614000	1
	18	КВС-2-0604637	Штуцер	КВС-5-0614000	5
	19	КВС-2-0604638	Штуцер	КВС-5-0614000	1
	20	КВС-2-0604639	Гайка	КВС-5-0614000	5
	21	КГС 0115668	Винт	КВС-5-0614000	4
	22	КГС 0115669	Болт	КВС-5-0614000	4
	23	УЭС-7-0601614	Полуфланец	КВС-5-0614000	4
	24		Болт М8-6ex20 – 7796	КВС-5-0614000	5
	25		Болт М10-6ex16 – 7796	КВС-5-0614000	4
	26		Болт М12-6ex40 – 7796	КВС-5-0614000	4
	27		Болт М12-6ex45 – 7796	КВС-5-0614000	4
	28		Болт М8-6ex20 – 7802	КВС-5-0614000	19
	29		Болт М10-6ex25 – 7802	КВС-5-0614000	3
	30		Гайка М20х1,5-6G – 2526	КВС-5-0614000	1
	31		Гайка М8-6G – 5915	КВС-5-0614000	22

№ рис	№ поз	Обозначение	Наименование	Куда входит	
				Обозначение	Кол. на 1 сб. ед.
177	32		Шайба 8Т 65Г – 6402	КВС-5-0614000	24
	33		Шайба 10Т 65Г – 6402	КВС-5-0614000	7
	34		Шайба 12Т 65Г – 6402	КВС-5-0614000	20
	35		Шайба С 8.01 – 6958	КВС-5-0614000	21
	36		Шайба С 10.01 – 6958	КВС-5-0614000	2
	37		Шайба С.8.01 – 11371	КВС-5-0614000	3
	38		Кольцо 019-022-19-2-2 – 18829/9833	КВС-5-0614000	1
	39		Прокладка G1/4 M1 – 23358	КВС-5-0614000	1
	40		Гидроблок 227.394.302.9	КВС-5-0624000	1
	41		Кольцо уплотнительное ГСТ 90.00.003	КВС-5-0614000	2
	42		Рукав высокого давления РВД 8-1SN-M16x1,5-60°-4600-0°-90°	КВС-5-0614000	1
	43		Рукав высокого давления РВД 12-2SN-M20x1,5-60°-900-0°-90°	КВС-5-0614000	1
	44		Рукав высокого давления РВД 12-2SN-M20x1,5-60°-1000-0°-45°	КВС-5-0614000	1
	45		Рукав высокого давления РВД 12-2SN-M20x1,5-60°-1100-0°-90°	КВС-5-0614000	1
	46		Рукав высокого давления РВД 12-2SN-M20x1,5-60°-1900-0°-90°	КВС-5-0614000	1

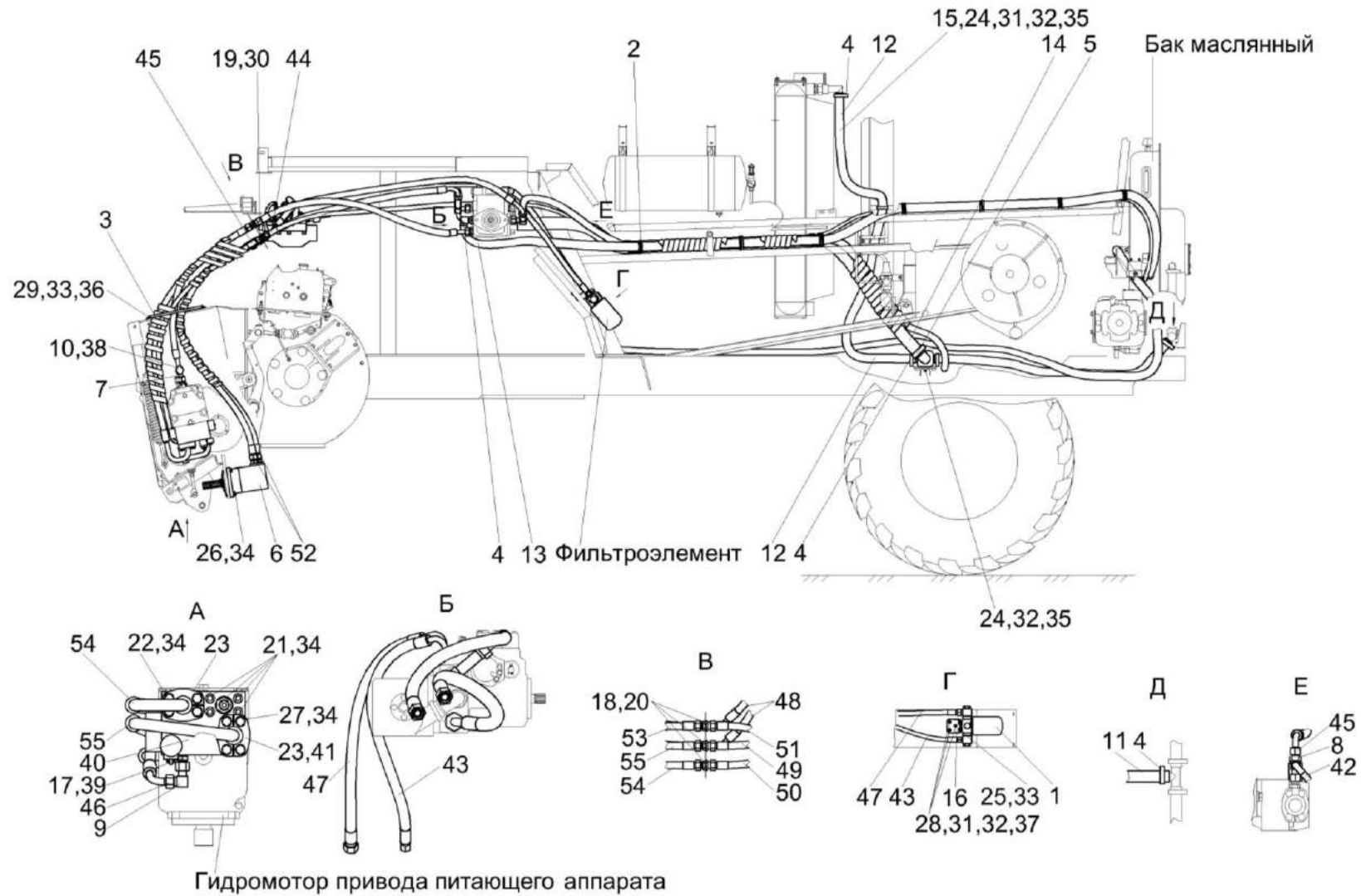
№ рис	№ поз	Обозначение	Наименование	Куда входит	
				Обозначение	Кол. на 1 сб. ед.
177	47		Рукав высокого давления РВД 16-2SN-M27x1,5-60°-900-90°-90°	КВС-5-0614000	1
	48		Рукав высокого давления РВД 20-3ZN-M30x2-24°-840-0°-90°	КВС-5-0614000	2
	49		Рукав высокого давления РВД 20-3ZN-M30x2-24°-1000-0°-90°	КВС-5-0614000	1
	50		Рукав высокого давления РВД 20-3ZN-M30x2-24°-960-0°-45°	КВС-5-0614000	1
	51		Рукав высокого давления РВД 20-3ZN-M30x2-24°-1240-0°-90°	КВС-5-0614000	1
	52		Рукав высокого давления РВД 20-3ZN-M30x2-24°-1800	КВС-5-0614000	2
	53		Рукав высокого давления РВД 20-2SN-M30x2-24°-1460-0°-90°	КВС-5-0614000	1
	54		Рукав высокого давления РВД 20/TMR-H100-1920-CAM	КВС-5-0614000	1
	55		Рукав высокого давления РВД 20/TMR-H205-1920-CAM	КВС-5-0614000	1





Рисунок 178 – Гидросистема привода питающего аппарата и адаптеров комбайна КВК-800 КВС-5-0614000 (лист 2)

№ рис	№ поз	Обозначение	Наименование	Куда входит	
				Обозначение	Кол. на 1 сб. ед.

**ГИДРОСИСТЕМА ПРИВОДА ПИТАЮЩЕГО АППАРАТА И АДАПТЕРОВ КОМБАЙНА КВК-800 КВС-5-0614000 (лист 2)**  
(рисунок 178)

178	1-52	КВС-5-0614000	Гидросистема привода питающего аппарата и адаптеров комбайна КВК-800	КВС-2-0131500-01	1
	1	КВС-5-0604600	Коллектор	КВС-5-0614000	1
	2	КВС-5-0604630	Тройник	КВС-5-0614000	1
	3	КВС-2-0604170А	Гидроблок адаптеров	КВС-5-0614000	1
	4	КВС-2-0604340	Угольник	КВС-5-0614000	1
	5	А 23.02.160	Хомут стяжной	КВС-5-0614000	4
	6	А 23.02.170	Хомут стяжной	КВС-5-0614000	6
	7	А 23.02.190	Хомут стяжной	КВС-5-0614000	2
	8	КГС 0115530	Угольник	КВС-5-0614000	2
	9	КГС 0115770	Хомут	КВС-5-0614000	1
	10	КГС 0115770-01	Хомут	КВС-5-0614000	5
	11	КГС 0115770-08	Хомут	КВС-5-0614000	4
	12	КГС 0115770-09	Хомут	КВС-5-0614000	6
	13	ППК 0118070	Угольник	КВС-5-0614000	1
	14	УЭС-7-0602140	Тройник	КВС-5-0614000	1

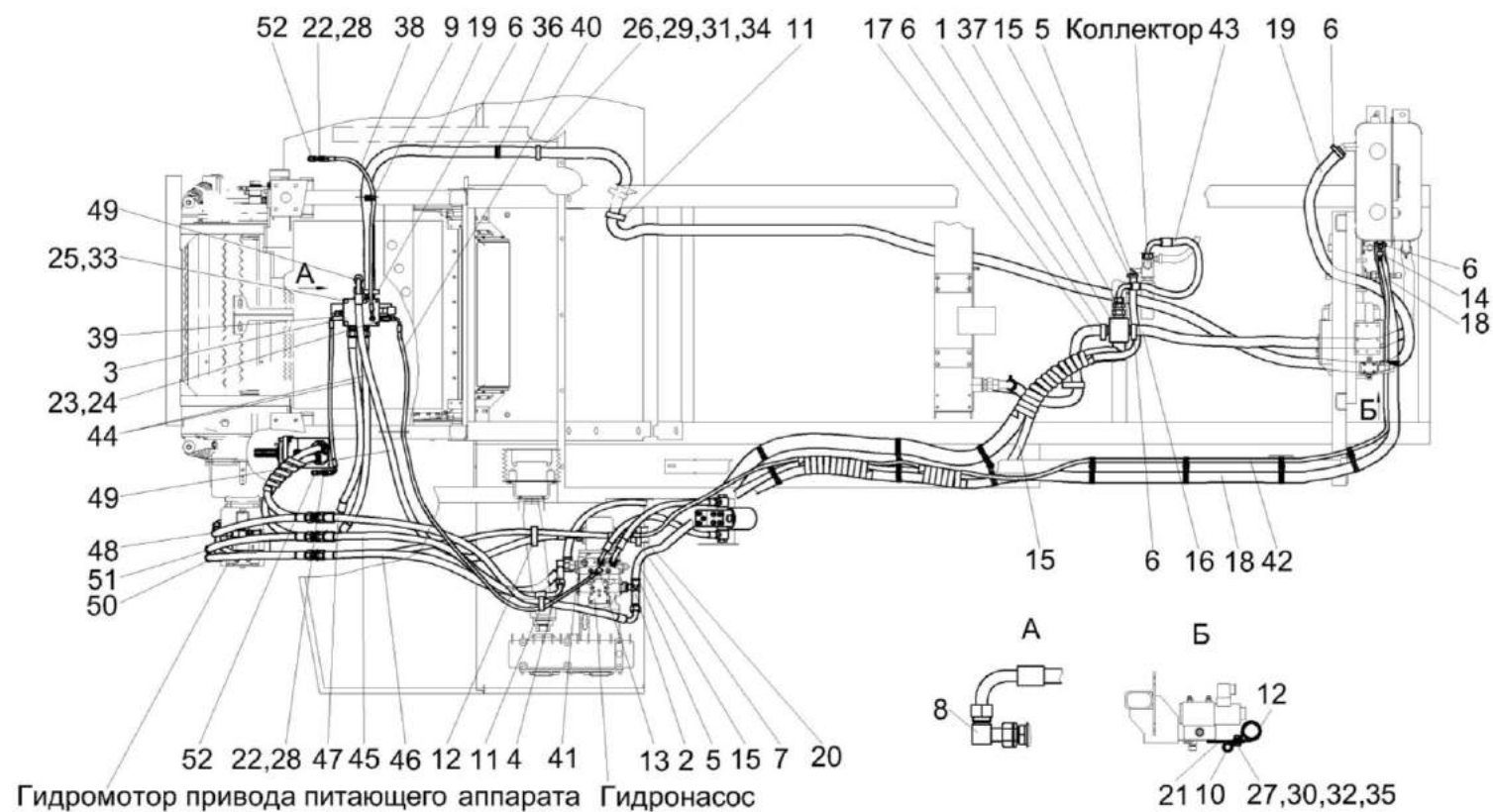
№ рис	№ поз	Обозначение	Наименование	Куда входит	
				Обозначение	Кол. на 1 сб. ед.
178	15	РНД 0250022-126	Рукав всасывающий 17 G-16 (SAE 100 R4) DN25 L=(3100±10) мм	КВС-5-0614000	1
	16	РНД 0320012-80	Рукав 32х43-1,6 – 10362 L=(1500±10) мм	КВС-5-0614000	1
	17	РНД 0320022-105	Рукав всасывающий 17 G-20 (SAE 100 R4) DN32 L=(2000±10) мм	КВС-5-0614000	1
	18	РНД 0320022-143	Рукав всасывающий 17 G-20 (SAE 100 R4) DN32 L=(4800±20) мм	КВС-5-0614000	1
	19	РНД 0320022-165	Рукав всасывающий 17 G-20 (SAE 100 R4) DN32 L=(8000±20) мм	КВС-5-0614000	1
	20	РНД 0510022-114	Рукав всасывающий 17 G-32 (SAE 100 R4) DN51 L=(2450±10) мм	КВС-5-0614000	1
	21	КВС-2-0602401	Кронштейн	КВС-5-0614000	1
	22	ПКК 0113629А	Штуцер проходной	КВС-5-0614000	2
	23	ПКК 0113632	Ниппель	КВС-5-0614000	1
	24	ПКК 0113634А	Штуцер	КВС-5-0614000	1
	25		Болт М12-6ех25 – 7796	КВС-5-0614000	4
	26		Болт М8-6ех20 – 7802	КВС-5-0614000	19
	27		Болт М10-6ех25 – 7802	КВС-5-0614000	3
	28		Гайка М16х1,5-6G – 2526	КВС-5-0614000	2
	29		Гайка М8-6G – 5915	КВС-5-0614000	22

№ рис	№ поз	Обозначение	Наименование	Куда входит	
				Обозначение	Кол. на 1 сб. ед.
178	30		Гайка М10-6G – 5915	КВС-5-0614000	1
	31		Шайба 8Т 65Г – 6402	КВС-5-0614000	24
	32		Шайба 10Т 65Г – 6402	КВС-5-0614000	7
	33		Шайба 12Т 65Г – 6402	КВС-5-0614000	20
	34		Шайба С 8.01 – 6958	КВС-5-0614000	21
	35		Шайба С.10.01 – 11371	КВС-5-0614000	1
	36		Втулка 500-1015079	КВС-5-0614000	2
	37		Гидроклапан обратный 2КО20/ЗТВЛГ2-000	КВС-5-0614000	1
	38		Рукав высокого давления РВД 6-1SN-M16x1,5-60°-1000-0°-90°	КВС-5-0614000	1
	39		Рукав высокого давления РВД 6-1SN-M16x1,5-60°-760-90°-90°/180°	КВС-5-0614000	1
	40		Рукав высокого давления РВД 6-1SN-M16x1,5-60°-2000-90°-90°/180°	КВС-5-0614000	1
	41		Рукав высокого давления РВД 6-1SN-M16x1,5-60°-2300-0°-90°	КВС-5-0614000	1
	42		Рукав высокого давления РВД 8-1SN-M16x1,5-60°-4600-0°-90°	КВС-5-0614000	1
	43		Рукав высокого давления РВД 20-1SC-M30x2-24°-800-90°-90°/180°	КВС-5-0614000	1

№ рис	№ поз	Обозначение	Наименование	Куда входит	
				Обозначение	Кол. на 1 сб. ед.
178	44		Рукав высокого давления РВД 20-3ZN-M30x2-24°-840-0°-90°	КВС-5-0614000	2
	45		Рукав высокого давления РВД 20-3ZN-M30x2-24°-1000-0°-90°	КВС-5-0614000	1
	46		Рукав высокого давления РВД 20-3ZN-M30x2-24°-960-0°-45°	КВС-5-0614000	1
	47		Рукав высокого давления РВД 20-3ZN-M30x2-24°-1240-0°-90°	КВС-5-0614000	1
	48		Рукав высокого давления РВД 20-2SN-M30x2-24°-1460-0°-90°	КВС-5-0614000	1
	49		Рукав высокого давления РВД 20 -3ZN-M30x2-24°-1900-90°-90°/180°	КВС-5-0614000	1
	50		Рукав высокого давления РВД 20/TMR-H100-1920-CAM	КВС-5-0614000	1
	51		Рукав высокого давления РВД 20/TMR-H205-1920-CAM	КВС-5-0614000	1
	52		Соединение резьбовое с колпачком AB20-11/BO8L	КВС-5-0614000	2



Рисунок 179 – Гидросистема привода питающего аппарата и адаптеров комбайна КВК-800 КВК-5-0624000 (лист 1)

№ рис	№ поз	Обозначение	Наименование	Куда входит	
				Обозначение	Кол. на 1 сб. ед.
ГИДРОСИСТЕМА ПРИВОДА ПИТАЮЩЕГО АППАРАТА И АДАПТЕРОВ КОМБАЙНА КВС-800 КВС-5-0624000 (лист 1) (рисунок 179)					
179	1-55	КВС-5-0624000	Гидросистема привода питающего аппарата и адаптеров комбайна КВК-800	КВС-2-0131500-02	1
	1	КВС-5-0604300	Фильтр напорный	КВС-5-0624000	1
	2	КВС-5-0604630	Тройник	КВС-5-0624000	1
	3	КВС-2-0604190Б	Хомут	КВС-5-0624000	7
	4	КВС-2-0604820	Держатель рукавов	КВС-5-0624000	1
	5	А 23.02.170	Хомут стяжной	КВС-5-0624000	6
	6	А 23.02.190	Хомут стяжной	КВС-5-0624000	2
	7	КГС 0115380	Гидромотор привода адаптеров	КВС-5-0624000	1
	8	КГС 0115510	Тройник	КВС-5-0624000	1
	9	КЗК-12-0602190	Тройник	КВС-5-0624000	1
	10	КИС 0118820А	Угольник	КВС-5-0624000	1
	11	МС 12-3-020	Полумуфта внутренняя	КВС-5-0624000	1
	12	РНД 0320012-80	Рукав 32х43-1,6 – 10362 L=(1500±10) мм	КВС-5-0624000	1
	13	РНД 0320022-105	Рукав всасывающий 17 G-20 (SAE 100 R4) DN32 L=(2000±10) мм	КВС-5-0624000	1

№ рис	№ поз	Обозначение	Наименование	Куда входит	
				Обозначение	Кол. на 1 сб. ед.
179	14	РНД 0320022-143	Рукав всасывающий 17 G-20 (SAE 100 R4) DN32 L=(4800±20) мм	КВС-5-0624000	1
	15	РНД 0510022-114	Рукав всасывающий 17 G-32 (SAE 100 R4) DN51 L=(2450±10) мм	КВС-5-0624000	1
	16	КВС-5-0604403	Кронштейн	КВС-5-0624000	3
	17	КВС-5-0604404	Кронштейн	КВС-5-0624000	1
	18	КВС-2-0604608	Штуцер	КВС-5-0624000	1
	19	КВС-2-0604637	Штуцер	КВС-5-0624000	5
	20	КВС-2-0604638	Штуцер	КВС-5-0624000	1
	21	КВС-2-0604639	Гайка	КВС-5-0624000	5
	22	КГС 0115668	Винт	КВС-5-0624000	4
	23	КГС 0115669	Болт	КВС-5-0624000	4
	24	УЭС-7-0601614	Полуфланец	КВС-5-0624000	4
	25		Болт М8-6ex20 – 7796	КВС-5-0624000	8
	26		Болт М10-6ex16 – 7796	КВС-5-0624000	4
	27		Болт М12-6ex40 – 7796	КВС-5-0624000	4
	28		Болт М12-6ex45 – 7796	КВС-5-0624000	4
	29		Болт М8-6ex20 – 7802	КВС-5-0624000	19
	30		Болт М10-6ex25 – 7802	КВС-5-0624000	3

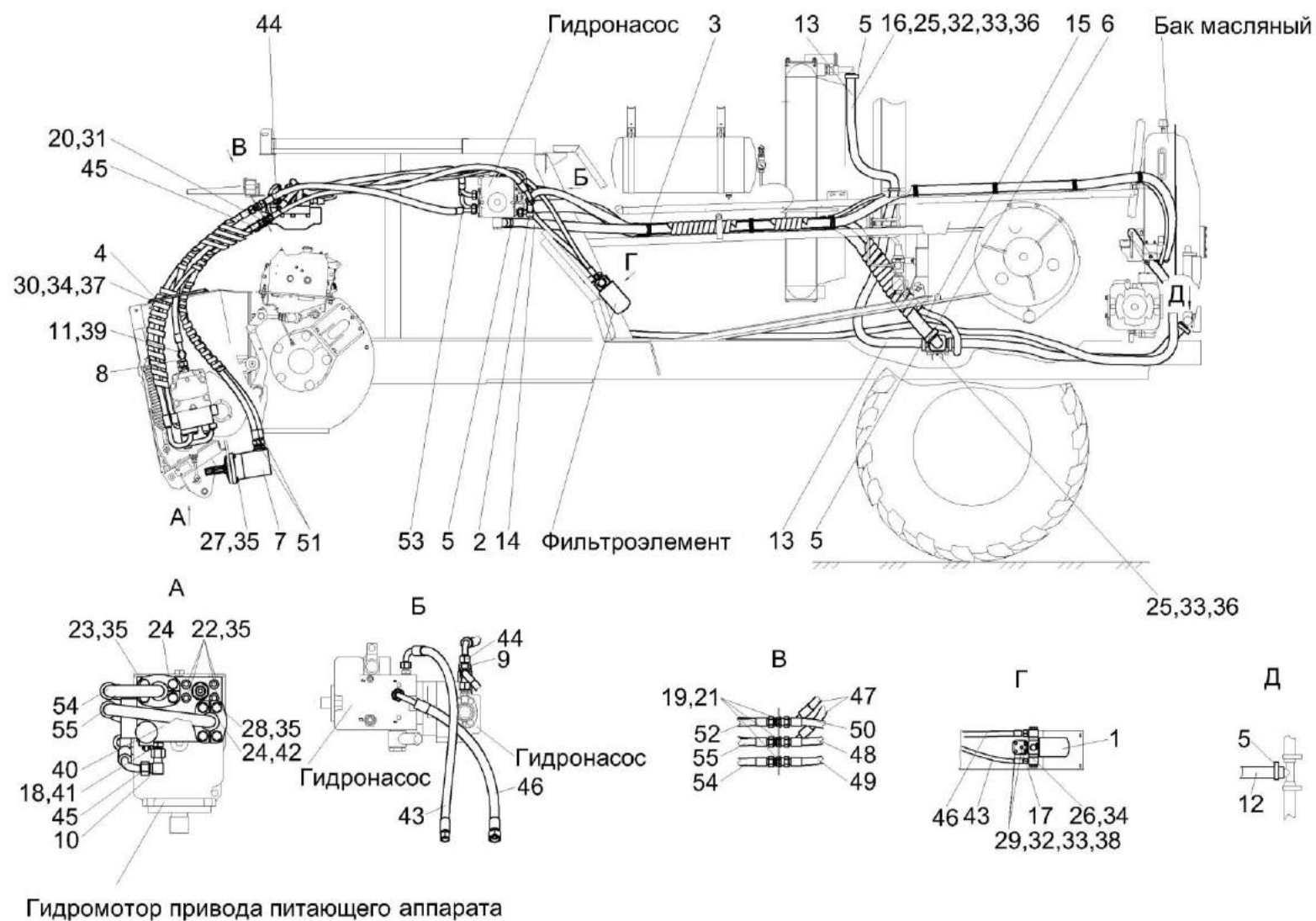

№ рис	№ поз	Обозначение	Наименование	Куда входит	
				Обозначение	Кол. на 1 сб. ед.
179	31		Гайка М20х1,5-6G – 2526	КВС-5-0624000	1
	32		Гайка М8-6G – 5915	КВС-5-0624000	22
	33		Шайба 8Т 65Г – 6402	КВС-5-0624000	27
	34		Шайба 10Т 65Г – 6402	КВС-5-0624000	7
	35		Шайба 12Т 65Г – 6402	КВС-5-0624000	20
	36		Шайба С 8.01 – 6958	КВС-5-0624000	21
	37		Шайба С 10.01 – 6958	КВС-5-0624000	2
	38		Шайба С.8.01 – 11371	КВС-5-0624000	3
	39		Кольцо 019-022-19-2-2 – 18829/9833	КВС-5-0624000	1
	40		Прокладка G1/4 М1 – 23358	КВС-5-0624000	1
	41		Гидроблок 227.394.302.9	КВС-5-0624000	1
	42		Кольцо уплотнительное ГСТ 90.00.003	КВС-5-0624000	2
	43		Рукав высокого давления РВД 12-2SN-M20х1,5-60°-860-0°-90°	КВС-5-0624000	1
	44		Рукав высокого давления РВД 12-2SN-M20х1,5-60°-1100-0°-90°	КВС-5-0624000	1
	45		Рукав высокого давления РВД 12-2SN-M20х1,5-60°-1900-0°-90°	КВС-5-0624000	1

№ рис	№ поз	Обозначение	Наименование	Куда входит	
				Обозначение	Кол. на 1 сб. ед.
179	46		Рукав высокого давления РВД 16-2SN-M27x1,5-60°-700-0°-90°	КВС-5-0624000	1
	47		Рукав высокого давления РВД 20-3ZN-M30x2-24°-840-0°-90°	КВС-5-0624000	2
	48		Рукав высокого давления РВД 20-3ZN-M30x2-24°-1000-0°-90°	КВС-5-0624000	1
	49		Рукав высокого давления РВД 20-3ZN-M30x2-24°-900-0°-45°	КВС-5-0624000	1
	50		Рукав высокого давления РВД 20-3ZN-M30x2-24°-1340-0°-45°	КВС-5-0624000	1
	51		Рукав высокого давления РВД 20-3ZN-M30x2-24°-1800	КВС-5-0624000	2
	52		Рукав высокого давления РВД 20-2SN-M30x2-24°-1460-0°-90°	КВС-5-0624000	1
	53		Рукав высокого давления РВД 20 -3ZN-M30x2-24°-1900-90°-90°/180°	КВС-5-0624000	1
	54		Рукав высокого давления РВД 20/TMR-H100-1920-CAM	КВС-5-0624000	1
	55		Рукав высокого давления РВД 20/TMR-H205-1920-CAM	КВС-5-0624000	1



Рисунок 180 – Гидросистема привода питающего аппарата и адаптеров комбайна КVK-800 КVK-5-0624000 (лист 2)

№ рис	№ поз	Обозначение	Наименование	Куда входит	
				Обозначение	Кол. на 1 сб. ед.

**ГИДРОСИСТЕМА ПРИВОДА ПИТАЮЩЕГО АППАРАТА И АДАПТЕРОВ КОМБАЙНА КВС-800-37 КВС-5-0624000 (лист 2)**  
(рисунок 180)

<b>180</b>	1-54	КВС-5-0624000	Гидросистема привода питающего аппарата и адаптеров комбайна КВК-800	КВС-2-0131500-02	1
	1	КВС-5-0604600	Коллектор	КВС-5-0624000	1
	2	КВС-2-0604170	Гидроблок адаптеров	КВС-5-0624000	1
	3	А 23.02.160	Хомут стяжной	КВС-5-0624000	4
	4	А 23.02.170	Хомут стяжной	КВС-5-0624000	6
	5	А 23.02.190	Хомут стяжной	КВС-5-0624000	2
	6	КГС 0115120А-01	Гидроблок управления	КВС-5-0624000	1
	7	КГС 0115530	Угольник	КВС-5-0624000	2
	8	КГС 0115770	Хомут	КВС-5-0624000	1
	9	КГС 0115770-01	Хомут	КВС-5-0624000	5
	10	КГС 0115770-08	Хомут	КВС-5-0624000	4
	11	КГС 0115770-09	Хомут	КВС-5-0624000	6
	12	ППК 0118070	Угольник	КВС-5-0624000	1
	13	УЭС-7-0602140	Тройник	КВС-5-0624000	1
	14	РНД 0250022-126	Рукав всасывающий 17 G-16 (SAE 100 R4) DN25 L=(3100±10) мм	КВС-5-0624000	1

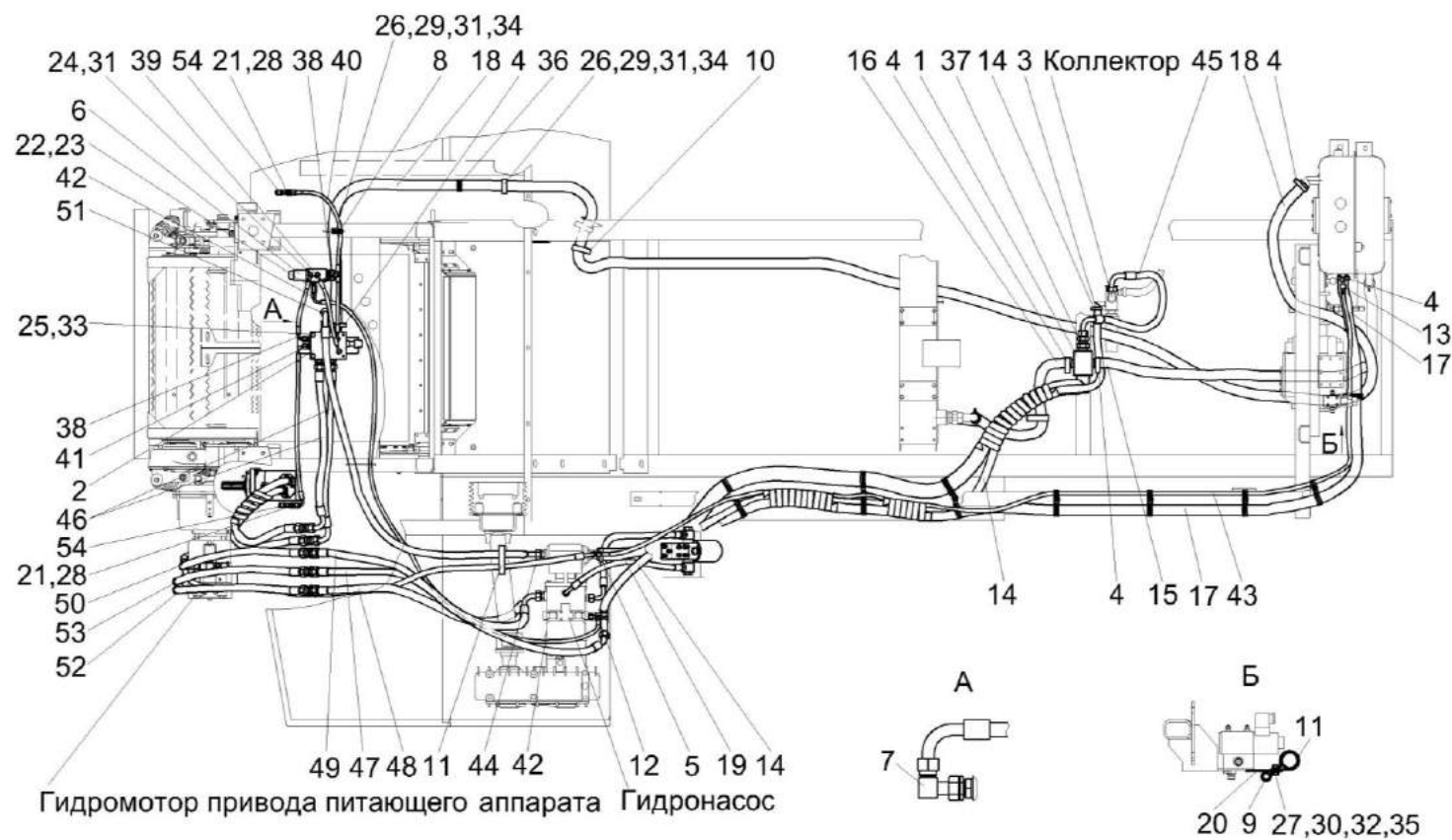
№ рис	№ поз	Обозначение	Наименование	Куда входит	
				Обозначение	Кол. на 1 сб. ед.
180	15	РНД 0320012-80	Рукав 32х43-1,6 – 10362 L=(1500±10) мм	КВС-5-0624000	1
	16	РНД 0320022-105	Рукав всасывающий 17 G-20 (SAE 100 R4) DN32 L=(2000±10) мм	КВС-5-0624000	1
	17	РНД 0320022-143	Рукав всасывающий 17 G-20 (SAE 100 R4) DN32 L=(4800±20) мм	КВС-5-0624000	1
	18	РНД 0320022-163	Рукав всасывающий 17 G-20 (SAE 100 R4) DN32 L=(7600±30) мм	КВС-5-0624000	1
	19	РНД 0510022-114	Рукав всасывающий 17 G-32 (SAE 100 R4) DN51 L=(2450±10) мм	КВС-5-0624000	1
	20	КВС-2-0602401	Кронштейн	КВС-5-0624000	1
	21	ПКК 0113629А	Штуцер проходной	КВС-5-0624000	2
	22	ПКК 0113632	Ниппель	КВС-5-0624000	1
	23	ПКК 0113634А	Штуцер	КВС-5-0624000	1
	24		Болт М8-6ех20 – 7796	КВС-5-0624000	8
	25		Болт М12-6ех25 – 7796	КВС-5-0624000	4
	26		Болт М8-6ех20 – 7802	КВС-5-0624000	19
	27		Болт М10-6ех25 – 7802	КВС-5-0624000	3
	28		Гайка М16х1,5-6G – 2526	КВС-5-0624000	2
	29		Гайка М8-6G – 5915	КВС-5-0624000	22

№ рис	№ поз	Обозначение	Наименование	Куда входит	
				Обозначение	Кол. на 1 сб. ед.
180	30		Гайка М10-6G – 5915	КВС-5-0624000	1
	31		Шайба 8Т 65Г – 6402	КВС-5-0624000	27
	32		Шайба 10Т 65Г – 6402	КВС-5-0624000	7
	33		Шайба 12Т 65Г – 6402	КВС-5-0624000	20
	34		Шайба С 8.01 – 6958	КВС-5-0624000	21
	35		Шайба С.10.01 – 11371	КВС-5-0624000	1
	36		Втулка 500-1015079	КВС-5-0624000	2
	37		Гидроклапан обратный 2КО20/ЗТВЛГ2-000	КВС-5-0624000	1
	38		Рукав высокого давления РВД 6-1SN-M16x1,5-60°-320-90°-90°/90°	КВС-5-0624000	2
	39		Рукав высокого давления РВД 6-1SN-M16x1,5-60°-360-90°-90°	КВС-5-0624000	1
	40		Рукав высокого давления РВД 6-1SN-M16x1,5-60°-660-0°-90°	КВС-5-0624000	1
	41		Рукав высокого давления РВД 6-1SN-M16x1,5-60°-760-90°-90°/180°	КВС-5-0624000	1
	42		Рукав высокого давления РВД 6-1SN-M16x1,5-60°-2400-0°-90°	КВС-5-0624000	1
	43		Рукав высокого давления РВД 8-1SN-M16x1,5-60°-4600-0°-90°	КВС-5-0624000	1

№ рис	№ поз	Обозначение	Наименование	Куда входит	
				Обозначение	Кол. на 1 сб. ед.
180	44		Рукав высокого давления РВД 12-2SN-M20x1,5-60°-1100-0°-90°	KBC-5-0624000	1
	45		Рукав высокого давления РВД 20 -1SC-M30x2-24°-800-90°-90°/180°	KBC-5-0624000	1
	46		Рукав высокого давления РВД 20-3ZN-M30x2-24°-840-0°-90°	KBC-5-0624000	2
	47		Рукав высокого давления РВД 20-3ZN-M30x2-24°-1000-0°-90°	KBC-5-0624000	1
	48		Рукав высокого давления РВД 20-3ZN-M30x2-24°-900-0°-45°	KBC-5-0624000	1
	49		Рукав высокого давления РВД 20-3ZN-M30x2-24°-1340-0°-45°	KBC-5-0624000	1
	50		Рукав высокого давления РВД 20-2SN-M30x2-24°-1460-0°-90°	KBC-5-0624000	1
	51		Рукав высокого давления РВД 20 -3ZN-M30x2-24°-1900-90°-90°/180°	KBC-5-0624000	1
	52		Рукав высокого давления РВД 20/TMR-H100-1920-CAM	KBC-5-0624000	1
	53		Рукав высокого давления РВД 20/TMR-H205-1920-CAM	KBC-5-0624000	1
	54		Соединение резьбовое с колпачком AB20-11/BO8L	KBC-5-0624000	2



Рисунок 181 – Фильтр напорный КВС-5-0604300

№ рис	№ поз	Обозначение	Наименование	Куда входит	
				Обозначение	Кол. на 1 сб. ед.
ФИЛЬТР НАПОРНЫЙ КВС-5-0604300 (рисунок 181)					
181	1-5	КВС-5-0604300	Фильтр напорный	КВС-5-0604000	1
				КВС-5-0614000	1
				КВС-5-0624000	1
	1	КГС 0115609А	Болт поворотного угольника	КВС-5-0604300	2
	2	УЭС-3-0602605	Угольник поворотный	КВС-5-0604300	1
	3	УЭС-3-0602605-01	Угольник поворотный	КВС-5-0604300	1
	4		Прокладка G3/4 М1 – 23358	КВС-5-0604300	4
	5		Фильтр напорный К045741	КВС-5-0604300	1



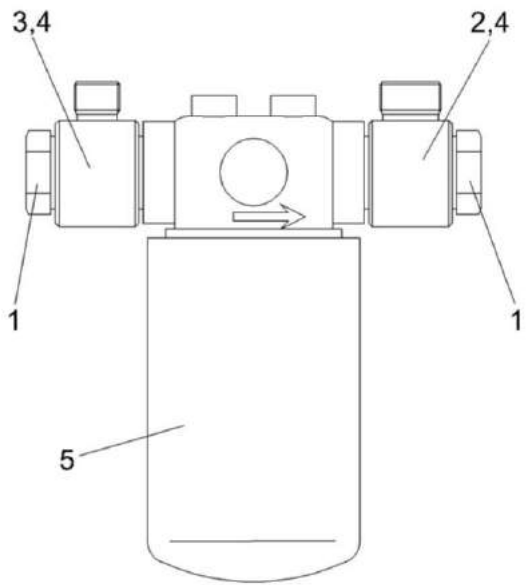

Рисунок 182 – Гидроблок адаптеров КВС-2-0604170 и КВС-2-0604170А

№ рис	№ поз	Обозначение	Наименование	Куда входит	
				Обозначение	Кол. на 1 сб. ед.
ГИДРОБЛОК АДАПТЕРОВ КВС-2-0604170 И КВС-2-0604170А (рисунок 182)					
182	1-6	КВС-2-0604170	Гидроблок адаптеров	КВС-5-0624000	1
	1-5,7,8	КВС-2-0604170А	Гидроблок адаптеров	КВС-5-0604000	1
				КВС-5-0614000	1
	3,4	ГШМ 6014600	Штуцер	КВС-2-0604170	3
				КВС-2-0604170А	3
	1	КГС 0115612	Штуцер	ГШМ 6014600	3
	2	КГС 0115624	Штуцер	КВС-2-0604170	1
				КВС-2-0604170А	1
	3	ГШМ 6014606	Штуцер	КВС-2-0604170	1
				КВС-2-0604170А	1
	4		Кольцо KBG1/4-M14	ГШМ 6014600	1
	5		Прокладка 27 М1 – 23358	КВС-2-0604170	4
				КВС-2-0604170А	4
	6		Гидроблок GB3-01-P800-0V-1K-BY10	КВС-2-0604170	1
	7		Гидроблок GB4-02-P800-24V-1K-BY10	КВС-2-0604170А	1
	8		Гидроблок GB4-02-P800-24V-1K-BY14	КВС-2-0604170А	1

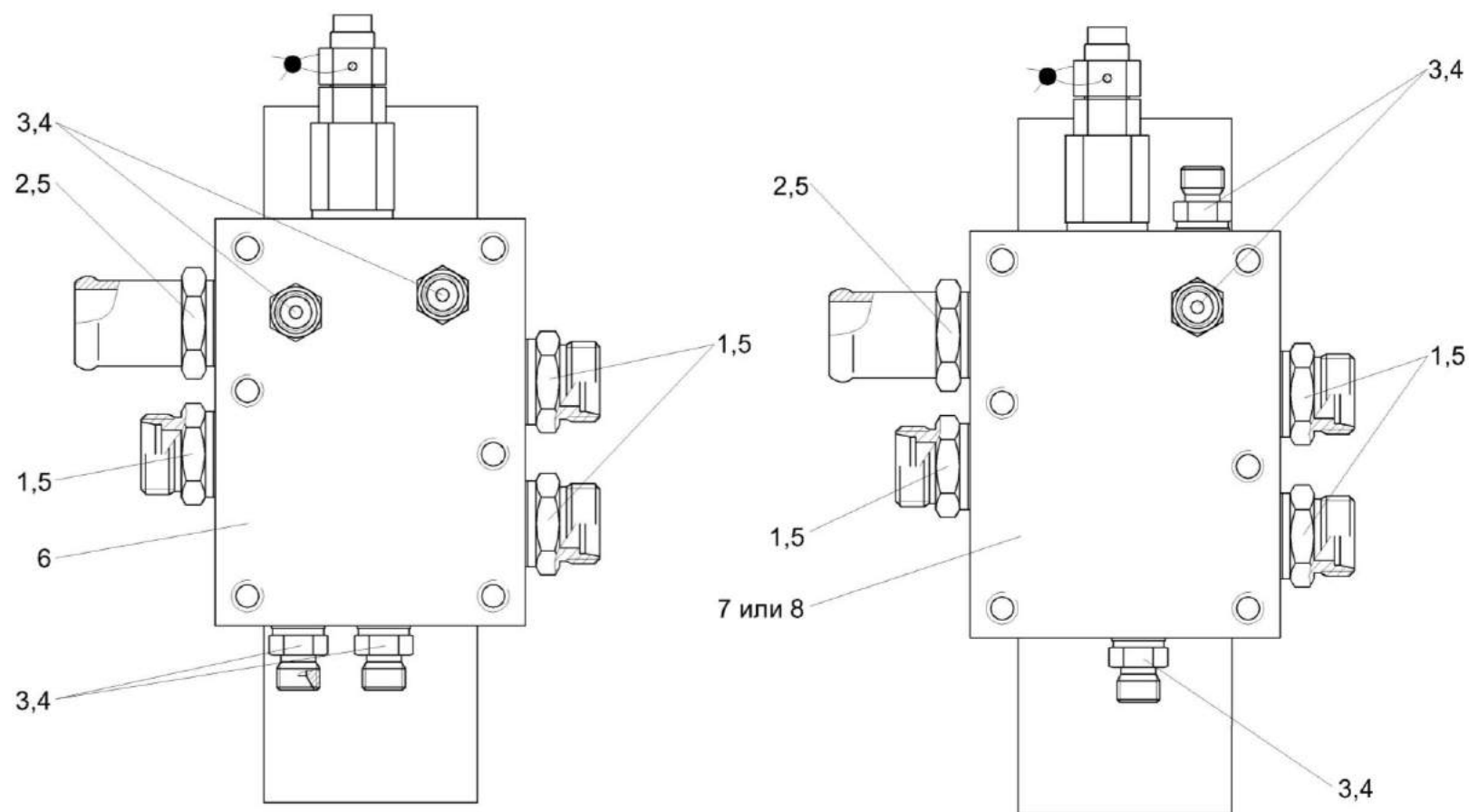

Рисунок 183 – Гидромотор привода адаптеров КГС 0115380

№ рис	№ поз	Обозначение	Наименование	Куда входит	
				Обозначение	Кол. на 1 сб. ед.
ГИДРОМОТОР ПРИВОДА АДАПТЕРОВ КГС 0115380 (рисунок 183)					
183	1-3	КГС 0115380	Гидромотор привода адаптеров	KBC-5-0604000	1
				KBC-5-0614000	1
				KBC-5-0624000	1
	1	КГС 0115623	Штуцер	КГС 0115380	2
	2			КГС 0115380	2
	3			КГС 0115380	1

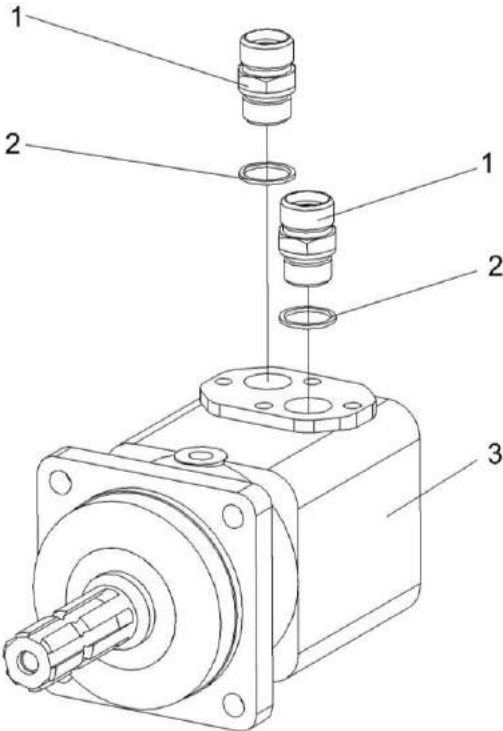

Рисунок 184 – Гидроблок управления КГС 0115120А-01

№ рис	№ поз	Обозначение	Наименование	Куда входит	
				Обозначение	Кол. на 1 сб. ед.

**ГИДРОБЛОК УПРАВЛЕНИЯ КГС 0115120А-01 (рисунок 184)**

<b>184</b>	1-8	КГС 0115120А-01	Гидроблок	КВС-2-0624000	1
	2,5	ГШМ 6014600	Штуцер	КГС 0115120А-01	5
	1	КГС 0115602А	Плита	КГС 0115120А-01	1
	2	ГШМ6014606	Штуцер	ГШМ 6014600	1
	3	КПК 0800607	Шпилька	КГС 0115120А-01	4
	4	КПК 0800608	Гайка	КГС 0115120А-01	4
	5		Кольцо KDG1/4-M14	ГШМ 6014600	1
	6		Гайка М5-6G – 5927	КГС 0115120А-01	4
	7		Шайба 5 65Г – 6402	КГС 0115120А-01	4
	8		Гидрораспределитель РГС4-6/3СЕ.34.Г24У1	КГС 0115120А-01	1

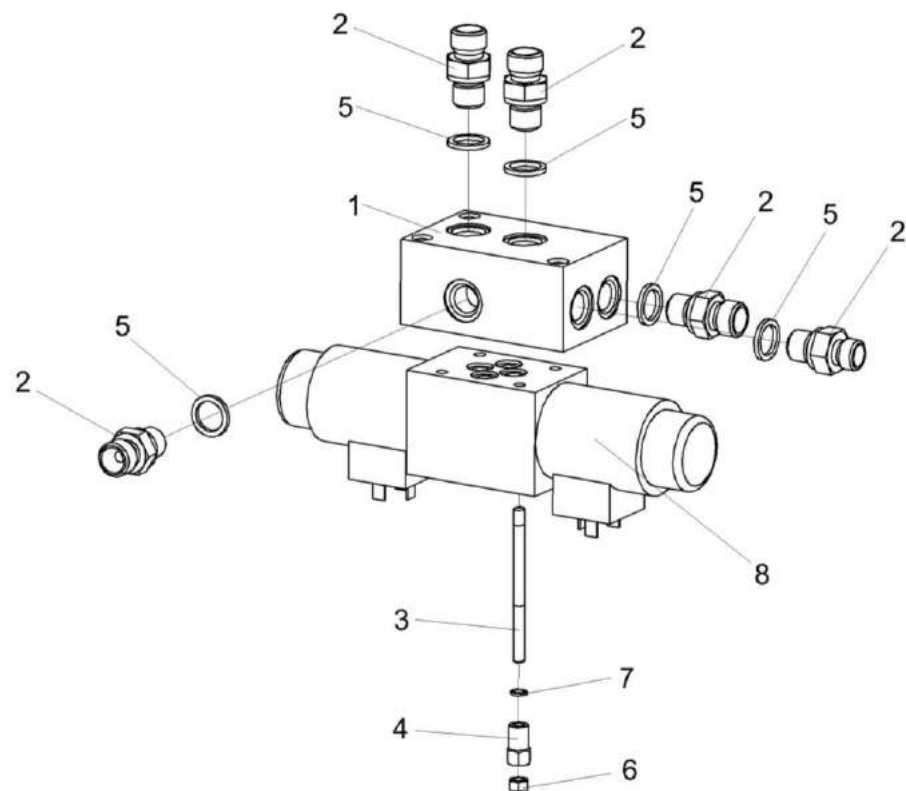

Рисунок 185 – Полумуфта внутренняя MC 12-3-020

№ рис	№ поз	Обозначение	Наименование	Куда входит	
				Обозначение	Кол. на 1 сб. ед.

**ПОЛУМУФТА ВНУТРЕННЯЯ МС 12-3-020 (рисунок 185)**

<b>185</b>	1-8	МС 12-3-020	Полумуфта внутренняя	КВС-5-0604000	1
				КВС-5-0614000	1
				КВС-5-0624000	1
	1	МС 12-3-001	Заглушка наружная	МС 12-3-020	1
	2	МС 12-3-002	Прижим	МС 12-3-020	1
	3	МС 12-3-003	Кольцо	МС 12-3-020	1
	4	МС 12-3-005	Втулка направляющая	МС 12-3-020	1
	5	МС 12-3-601	Кольцо запорное	МС 12-3-020	1
	6	МС 12-3-602	Пружина	МС 12-3-020	1
	7	МС 12-3-607	Клапан	МС 12-3-020	1
	8	МС 12-3-608	Корпус	МС 12-3-020	1

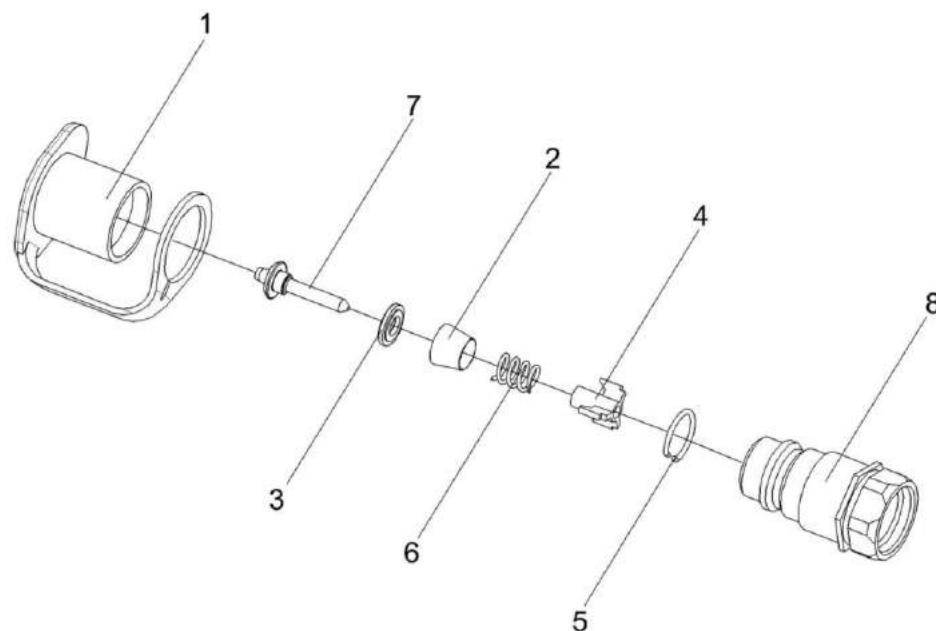

Рисунок 186 – Гидронасос двухсекционный КВС-5-0604330

№ рис	№ поз	Обозначение	Наименование	Куда входит	
				Обозначение	Кол. на 1 сб. ед.
ГИДРОНАСОС ДВУХСЕКЦИОННЫЙ КВС-5-0604330 (рисунок 186)					
186	1-18	КВС-5-0604330	Гидронасос двухсекционный	КВС-2-0131500	1
	1	КВС-2-0604620	Фланец	КВС-5-0604330	1



№ рис	№ поз	Обозначение	Наименование	Куда входит	
				Обозначение	Кол. на 1 сб. ед.
186	2	КВС-2-0604630	Фланец	КВС-5-0604330	1
	3	КГС 0115350-01	Угольник поворотный	КВС-5-0604330	1
	4	КВС-2-0604634	Полуфланец	КВС-5-0604330	2
	5	КВС-2-0604635	Болт	КВС-5-0604330	4
	6	КГС 0115606	Болт	КВС-5-0604330	4
	7	КГС 0115609А-01	Болт поворотного угольника	КВС-5-0604330	1
	8	КГС 0115622	Штуцер	КВС-5-0604330	1
	9	КГС 0115623	Штуцер	КВС-5-0604330	3
	10	КВС-1-0602605-03	Штуцер	КВС-5-0604330	1
	11	КВС-5-0602644	Штуцер	КВС-5-0604330	1
	12		Кольцо 030-034-25-2-2 – 18829/9833	КВС-5-0604330	1
	13		Кольцо 038-042-25-2-2 – 18829/9833	КВС-5-0604330	1
	14		Прокладка 27 М1 – 23358	КВС-5-0604330	5
	15		Прокладка G3/8 М1 – 23358	КВС-5-0604330	2
	16		Шайба 10Т 65Г – 6402	КВС-5-0604330	4
	17		Шайба 12Т 65Г – 6402	КВС-5-0604330	4
	18		Гидронасос двухсекционный М4РV50-45О330АL3BJR-369 +HPGPA356S29N8N7BST	КВС-5-0604330	1

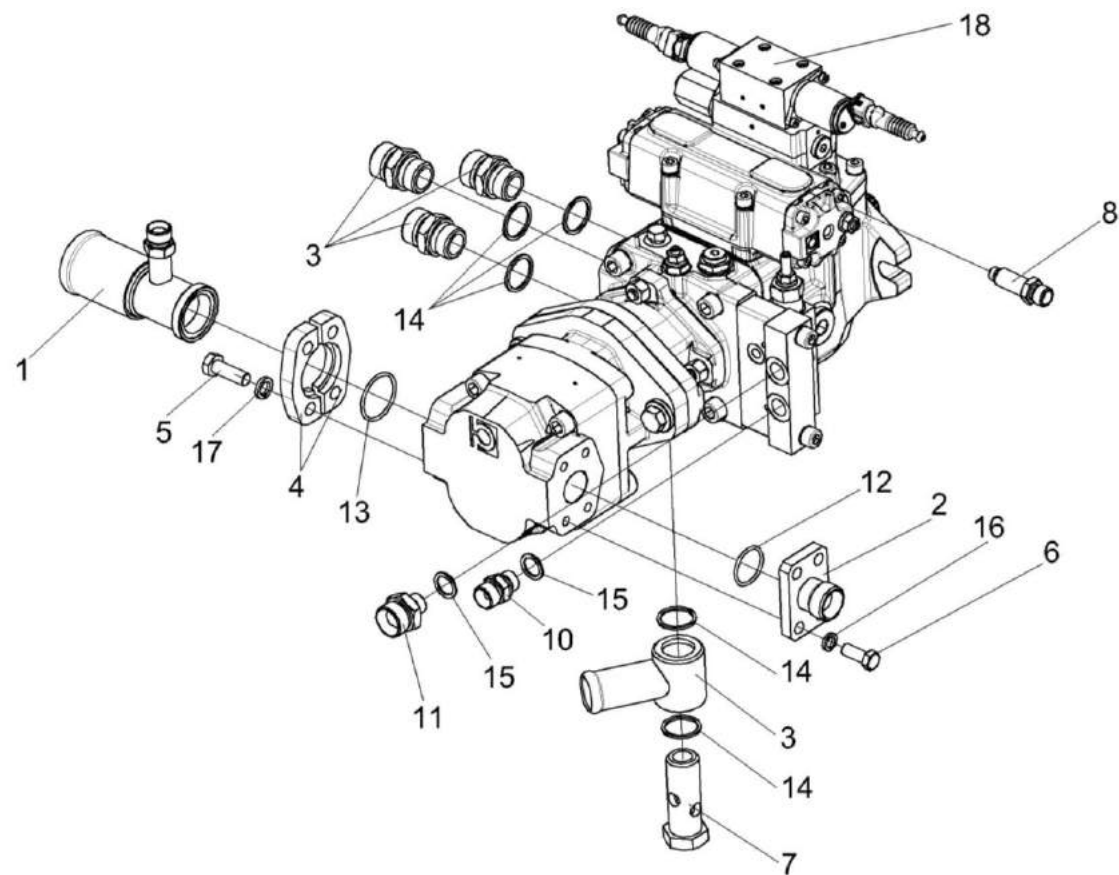

Рисунок 187 – Гидронасос двухсекционный КВС-5-0614340

№ рис	№ поз	Обозначение	Наименование	Куда входит	
				Обозначение	Кол. на 1 сб. ед.
ГИДРОНАСОС ДВУХСЕКЦИОННЫЙ КВС-5-0614340 (рисунок 187)					
187	1-21	КВС-5-0614340	Гидронасос двухсекционный	КВС-2-0131500-01	1
	1	КВС-5-0614620	Фланец всасывающий	КВС-5-0614340	1
	2	КВС-5-0614650	Угольник ввертный	КВС-5-0614340	1
	3	КВС-5-0614634	Фланец напорный	КВС-5-0614340	1
	4	КВС-5-0614635	Фланец напорный	КВС-5-0614340	1
	5	КВС-5-0614637	Штуцер	КВС-5-0614340	1
	6	КВС-5-0614638	Штуцер	КВС-5-0614340	1
	7	КВС-5-0614639	Штуцер	КВС-5-0614340	2
	8	КГС 0115642	Штуцер	КВС-5-0614340	1
	9	КЛ 0601605	Штуцер	КВС-5-0614340	1
	10		Болт М10-6ex20- 7796	КВС-5-0614340	8
	11		Болт М12-6ex30- 7796	КВС-5-0614340	2
	12		Шайба 10 65Г – 6402	КВС-5-0614340	8
	13		Шайба 12 65Г – 6402	КВС-5-0614340	2
	14		Кольцо 011-015-25-2-2 – 18829/9833	КВС-5-0614340	1
	15		Кольцо 019-023-25-2-2 – 18829/9833	КВС-5-0614340	2
	16		Кольцо 024-029-30-2-2 – 18829/9833	КВС-5-0614340	1

№ рис	№ поз	Обозначение	Наименование	Куда входит	
				Обозначение	Кол. на 1 сб. ед.
187	17		Кольцо 030-035-30-2-2 – 18829/9833	КВС-5-0614340	2
	18		Кольцо 032-036-25-2-2 – 18829/9833	КВС-5-0614340	2
	19		Гидронасос шестеренный SNP3NN/055 -LN07SAP1CACANNNN/NNNNN	КВС-5-0614340	1
	20		Насос аксиально-поршневой H1P045LA-A5-C2-N-F3-F-G5-H3-L30- L30-B-P-20-PN-NNN-NNN	КВС-5-0614340	1
	21		Кольцо уплотнительное ISC O-Ring 94,92-2,62 72 NBR 872	КВС-5-0614340	1

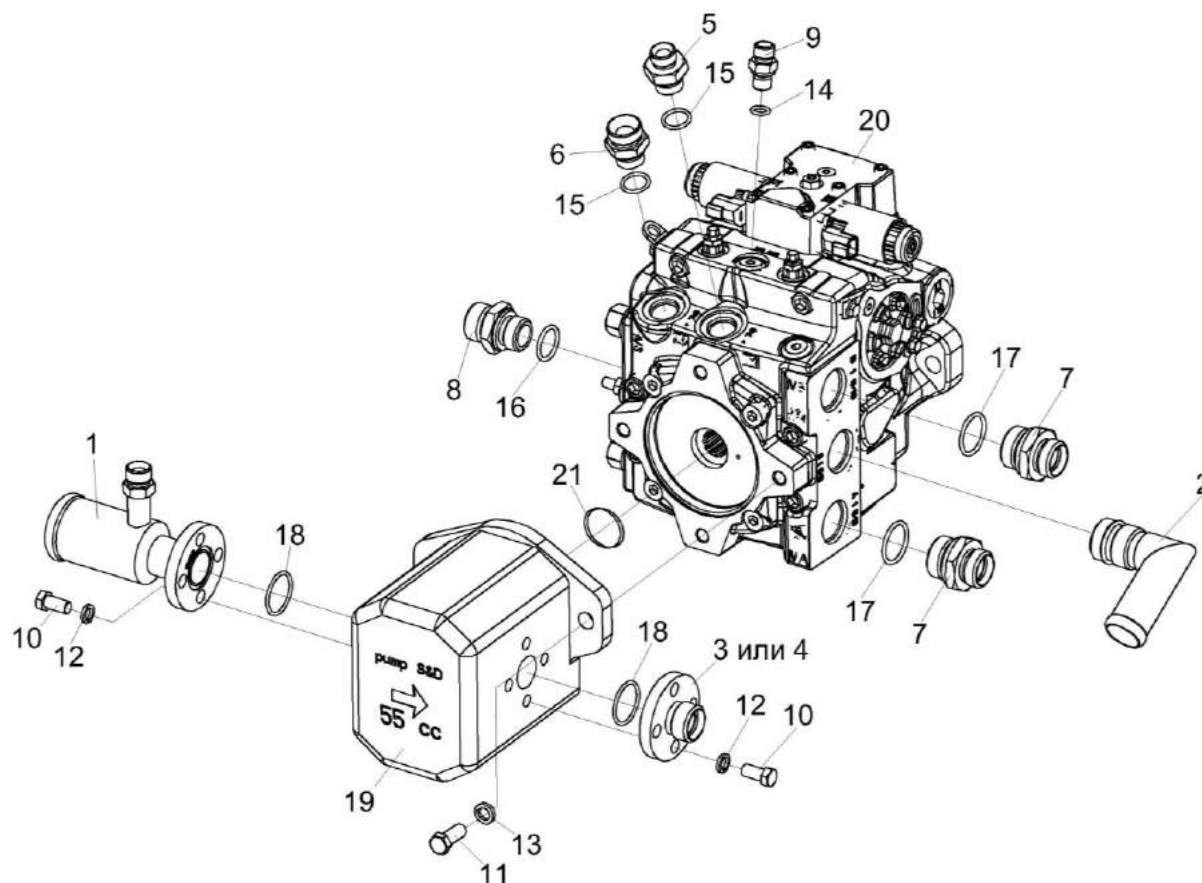

Рисунок 188 – Гидронасос двухсекционный КВС-5-0624340

№ рис	№ поз	Обозначение	Наименование	Куда входит	
				Обозначение	Кол. на 1 сб. ед.
ГИДРОНАСОС ДВУХСЕКЦИОННЫЙ КВС-5-0624340 (рисунок 188)					
188	1-23	КВС-5-0624340	Гидронасос двухсекционный	КВС-2-0131500-02	1
	1,2,11, 14,17,23	КВС-5-0624320	Гидронасос шестеренный	КВС-5-0624340	1
	1	КВС-5-0614620	Фланец всасывающий	КВС-5-0624320	1
	2	КВС-5-0614634	Фланец напорный	КВС-5-0624320	1
	3	КГС 0115090	Фланец	КВС-5-0624340	2
	4	КГС 0115230А	Угольник поворотный	КВС-5-0624340	1
	5	КВС-5-0624601	Штуцер	КВС-5-0624340	1
	6	КВС-1-0602608	Штуцер	КВС-5-0624340	1
	7	КГС 0115613А	Болт поворотного угольника	КВС-5-0624340	1
	8	КГС 0115652	Штуцер	КВС-5-0624340	1
	9	КЗК 0602604	Штуцер	КВС-5-0624340	1
	10	ЗВГ 0000601-06	Заглушка внутренняя гидравлическая	КВС-5-0624340	1
	11		Болт М10-6ex20 – 7796	КВС-5-0624320	8
	12		Болт М10-6ex25 – 7796	КВС-5-0624340	8
13		Болт М12-6ex30 – 7796	КВС-5-0624340	2	
14		Шайба 10Т 65Г – 6402	КВС-5-0624320 КВС-5-0624340	8 8	

№ рис	№ поз	Обозначение	Наименование	Куда входит	
				Обозначение	Кол. на 1 сб. ед.
188	15		Шайба 12Т 65Г – 6402	КВС-5-0624340	2
	16		Кольцо 024-028-25-2-2 – 18829/9833	КВС-5-0624340	2
	17		Кольцо 032-036-25-2-2 – 18829/9833	КВС-5-0624320	2
	18		Прокладка 14 М1 – 23358	КВС-5-0624340	1
	19		Прокладка 18 М1 – 23358	КВС-5-0624340	2
	20		Прокладка 22 М1 – 23358	КВС-5-0624340	2
	21		Прокладка 33 М1 – 23358	КВС-5-0624340	2
	22		Гидронасос A10VG45EP4D1/10L-NTC10F025DP-S	КВС-5-0624340	1
	23		Гидронасос шестеренный SNP3NN/055LN07SAP1CACANNNN/ NNNNN	КВС-5-0624320	1

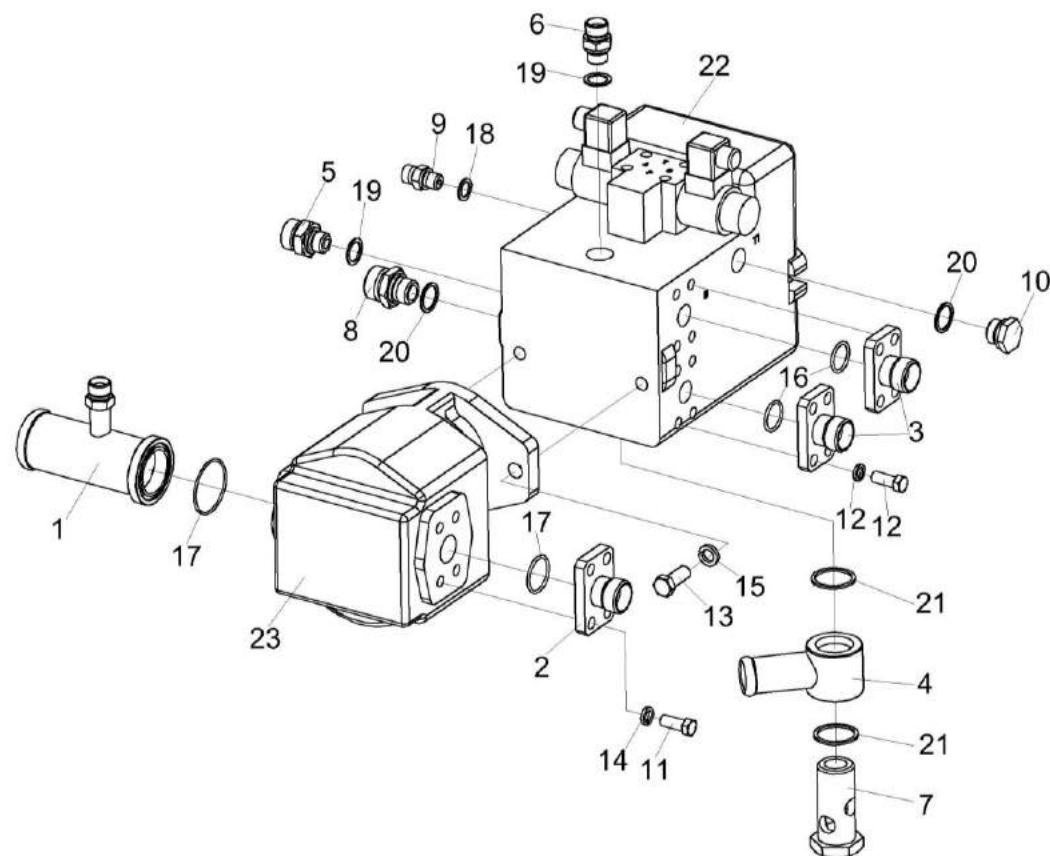

Рисунок 189 – Муфта КГС 0100110 и КГС 0100140



№ рис	№ поз	Обозначение	Наименование	Куда входит	
				Обозначение	Кол. на 1 сб. ед.
МУФТА КГС 0100110 И КГС 0100140 (рисунок 189)					
189	1,2,4-7	КГС 0100110	Муфта	КВС-2-0131500-02	1
	1,3-7	КГС 0100140	Муфта	КВС-2-0131500	1
				КВС-2-0131500-01	1
	1	КГС 0104636	Полумуфта	КГС 0100110	1
				КГС 0100140	1
	2	КГС 0104637	Полумуфта	КГС 0100110	1
	3	КГС 0104638	Полумуфта	КГС 0100140	1
	4	3518020-46134	Кольцо полумуфты гидромотора	КГС 0100110	1
				КГС 0100140	1
	5	3518020-46135	Кольцо дистанционное полумуфты	КГС 0100110	2
				КГС 0100140	2
	6	3518020-46136	Втулка шлицевая полумуфты	КГС 0100110	1
				КГС 0100140	1
	7		Кольцо В85 – 13943	КГС 0100110	2
				КГС 0100140	2

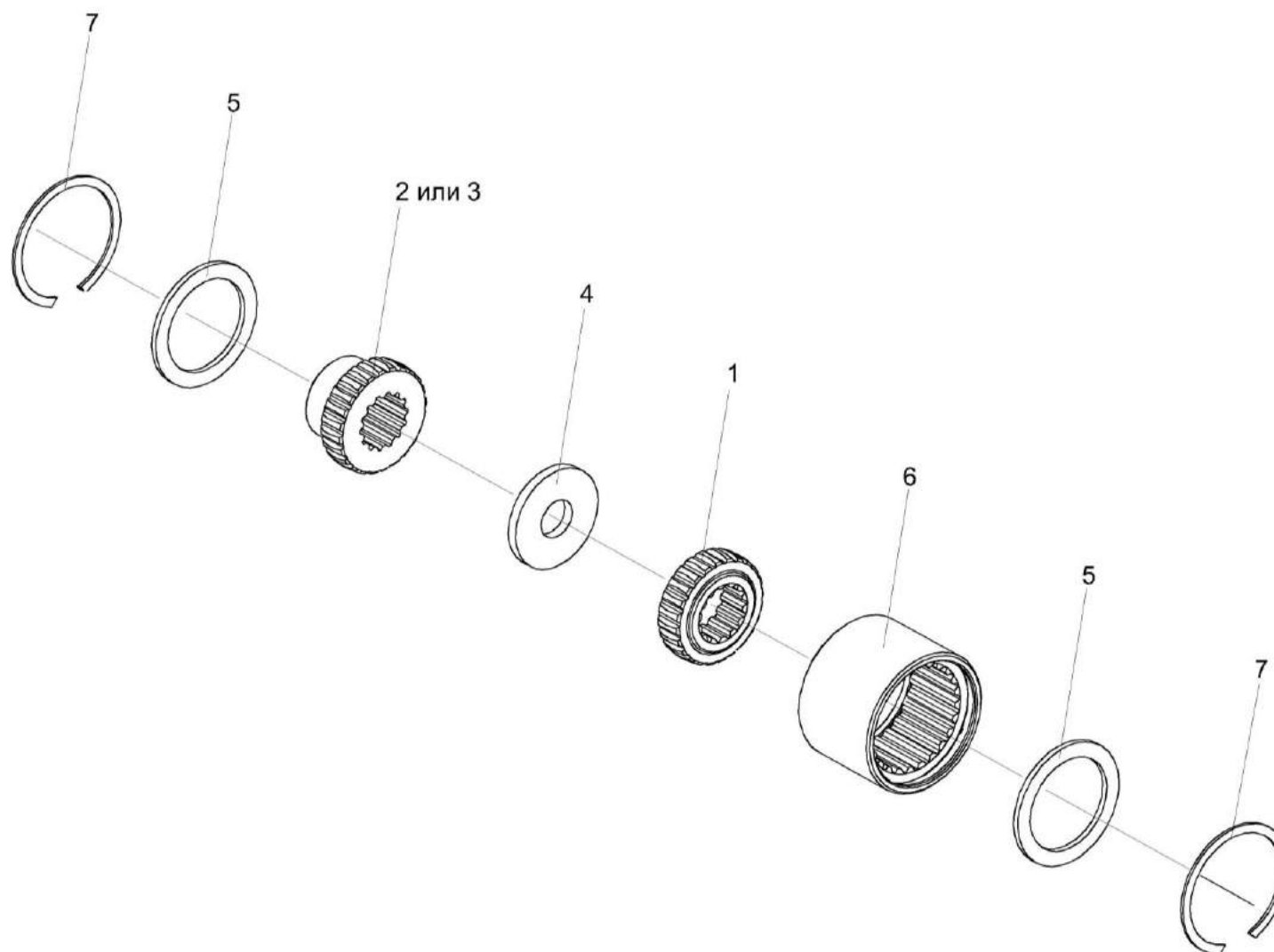

Рисунок 190 – Гидросистема привода ходовой части КВС-5-0601000 (лист 1)

№ рис	№ поз	Обозначение	Наименование	Куда входит	
				Обозначение	Кол. на 1 сб. ед.
ГИДРОСИСТЕМА ПРИВОДА ХОДОВОЙ ЧАСТИ КВС-5-0601000 (лист 1) (рисунок 190)					
190	1-48	КВС-5-0601000	Гидросистема привода ходовой части	КВС-7-0100000	1
	1	КВС-5-0601290	Гидроблок включения главного привода	КВС-5-0601000	1
	2	А 23.02.160	Хомут стяжной	КВС-5-0601000	5
	3	А 23.02.170	Хомут стяжной	КВС-5-0601000	6
	4	КВС-5-0601040	Коллектор	КВС-5-0601000	1
	5	КВС-2-0601250	Кронштейн	КВС-5-0601000	1
	6	КВС-2-0601280	Тройник	КВС-5-0601000	1
	7	КГС 0115770	Хомут	КВС-5-0601000	2
	8	КГС 0115770-04	Хомут	КВС-5-0601000	4
	9	УЭС 0400130	Пробка	КВС-5-0601000	1
	10	УЭС 0400590	Хомут стяжной	КВС-5-0601000	1
	11	КВС-2-0601415	Кронштейн	КВС-5-0601000	1
	12	КВС-2-0601416	Прижим	КВС-5-0601000	1
	13	КЗК-12-0601408	Прижим	КВС-5-0601000	2
	14	КЗК-12-0601609	Фланец	КВС-5-0601000	2
	15	ПКК 0113632	Ниппель	КВС-5-0601000	1
	16	ПКК 0113634А	Штуцер	КВС-5-0601000	1

№ рис	№ поз	Обозначение	Наименование	Куда входит	
				Обозначение	Кол. на 1 сб. ед.
190	17	ПКК 0202449	Прокладка	КВС-5-0601000	5
	18	ПКК 0202449-01	Прокладка	КВС-5-0601000	3
	19	РНД 0200012-23	Рукав 20x29-1,6 – 10362 L=(360±3) мм	КВС-5-0601000	1
	20	РНД 0200012-107	Рукав 20x29-1,6 – 10362 L=(2100±10) мм	КВС-5-0601000	1
	21	РНД 0200012-130	Рукав 20x29-1,6 – 103626 L=(3500±10) мм	КВС-5-0601000	1
	22	РНД 0320022-60	Рукав всасывающий 17 G-20 (SAE 100 R4) DN32 L=(1100±10) мм	КВС-5-0601000	1
	23	УЭС-7-0601614	Полуфланец	КВС-5-0601000	4
	24		Болт М8-6ex16 – 7796	КВС-5-0601000	4
	25		Болт М8-6ex20 – 7796	КВС-5-0601000	7
	26		Болт М8-6ex25 – 7796	КВС-5-0601000	4
	27		Болт М10-6ex25 – 7796	КВС-5-0601000	4
	28		Болт М10-6ex30 – 7796	КВС-5-0601000	1
	29		Болт М12-6ex35 – 7796	КВС-5-0601000	4
	30		Болт М12-6ex45 – 7796	КВС-5-0601000	8
	31		Болт М8-6ex20 – 7802	КВС-5-0601000	6
	32		Винт М12-6ex45 – 11738	КВС-5-0601000	8

№ рис	№ поз	Обозначение	Наименование	Куда входит	
				Обозначение	Кол. на 1 сб. ед.
190	33		Гайка М8-6G – 5915	КВС-5-0601000	11
	34		Гайка М10-6G – 5915	КВС-5-0601000	4
	35		Гайка М12-6G – 5915	КВС-5-0601000	4
	36		Шайба 8Т 65Г – 6402	КВС-5-0601000	23
	37		Шайба 10Т 65Г – 6402	КВС-5-0601000	5
	38		Шайба 12Т 65Г – 6402	КВС-5-0601000	22
	39		Шайба С 12.01 – 6958	КВС-5-0601000	4
	40		Шайба С.8.01 – 11371	КВС-5-0601000	15
	41		Шайба С.10.01 – 11371	КВС-5-0601000	16
	42		Шайба С.12.01 – 11371	КВС-5-0601000	4
	43		Кольцо уплотнительное ГСТ 90.00.003	КВС-5-0601000	4
	44		Рукав высокого давления РВД 25.1201.09.H225-3800-220°-СAМ	КВС-5-0601000	1
	45		Рукав высокого давления РВД 25.18.05.10.H175-3700/45°-СAМ	КВС-5-0601000	1
	46		Рукав высокого давления РВД 6-1SN-M16x1,5-60°-630	КВС-5-0601000	1
	47		Рукав высокого давления РВД 6-1SN-M16x1,5-60°-1300-0°-90°	КВС-5-0601000	1
	48		Соединение резьбовое с колпачком AB20-11/BO8L	КВС-5-0601000	1

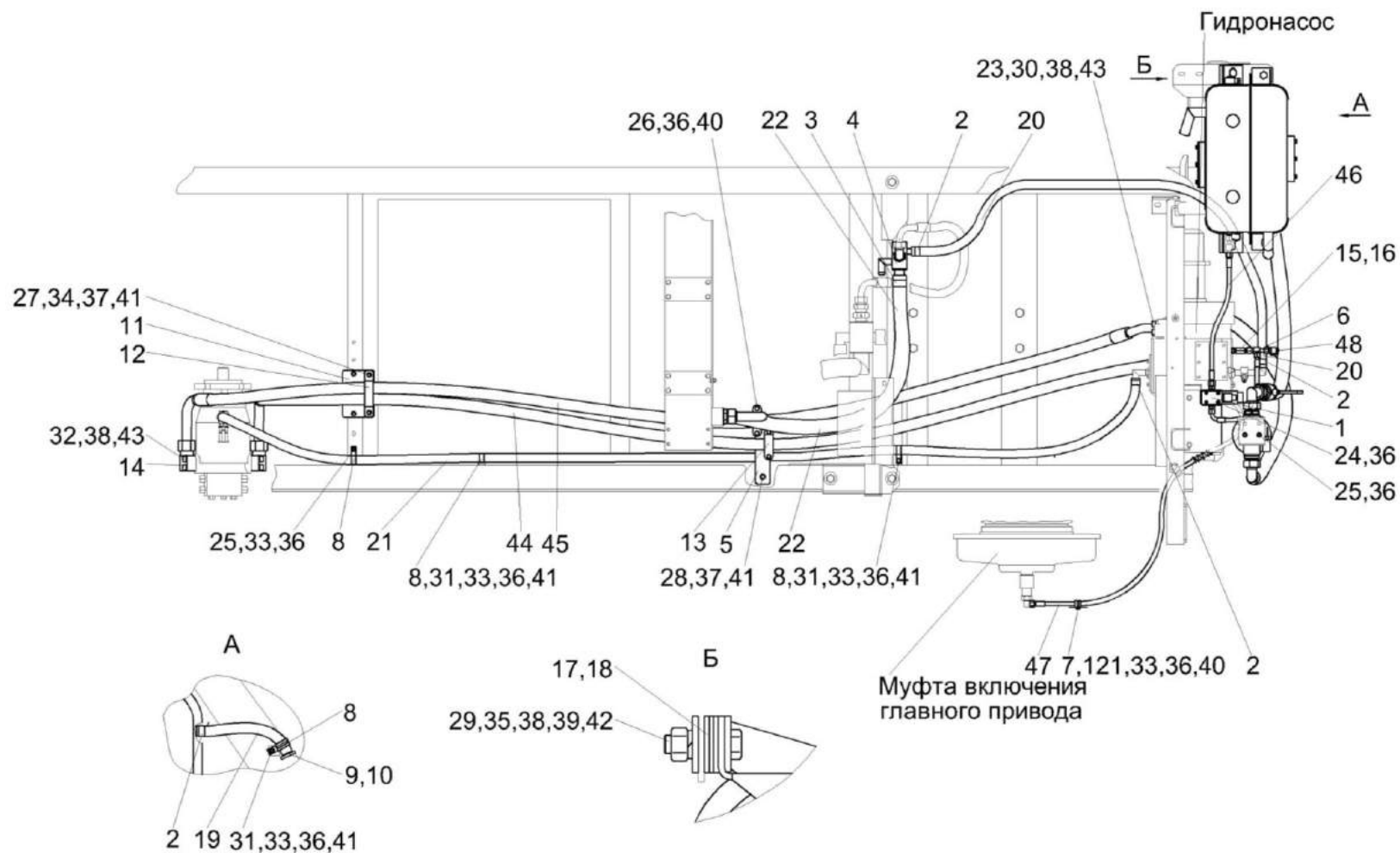

Рисунок 191 – Гидросистема привода ходовой части KBC-5-0601000 (лист 2)

№ рис	№ поз	Обозначение	Наименование	Куда входит	
				Обозначение	Кол. на 1 сб. ед.
ГИДРОСИСТЕМА ПРИВОДА ХОДОВОЙ ЧАСТИ КВС-5-0601000 (лист 2) (рисунок 191)					
191	1-30	КВС-5-0601000	Гидросистема привода ходовой части	КВС-7-0100000	1
	1	A 23.02.160	Хомут стяжной	КВС-5-0601000	5
	2	A 23.02.170	Хомут стяжной	КВС-5-0601000	6
	3	КВК 0601370	Угольник	КВС-5-0601000	1
	4	КВС-2-0601070Б	Угольник	КВС-5-0601000	1
	5	КВС-2-0601090Б	Фильтр всасывающий	КВС-5-0601000	1
	6	КВС-2-0601280	Тройник	КВС-5-0601000	1
	7	КВС-2-0601310В	Бак масляный	КВС-5-0601000	1
	8	КГС 0115770	Хомут	КВС-5-0601000	2
	9	КГС 0115770-09	Хомут	КВС-5-0601000	1
	10	КЗК-10-0602380	Кран	КВС-5-0601000	1
	11	КВС-2-0601602А	Штуцер	КВС-5-0601000	2
	12	ПКК 0113632	Ниппель	КВС-5-0601000	1
	13	ПКК 0113634А	Штуцер	КВС-5-0601000	1
	14	РНД 0200012-107	Рукав 20х29-1,6 – 10362 L=(2100±10) мм	КВС-5-0601000	1
15	РНД 0200012-130	Рукав 20х29-1,6 – 103626 L=(3500±10) мм	КВС-5-0601000	1	

№ рис	№ поз	Обозначение	Наименование	Куда входит	
				Обозначение	Кол. на 1 сб. ед.
191	16	РНД 0320022-60	Рукав всасывающий 17 G-20 (SAE 100 R4) DN32 L=(1100±10) мм	КВС-5-0601000	1
	17	РНД 0320022-70	Рукав всасывающий 17 G-20 (SAE 100 R4) DN32 L=(1300±10) мм	КВС-5-0601000	1
	18	РНД 0320022-60	Рукав всасывающий 17 G-20 (SAE 100 R4) DN32 L=(1100±10) мм	КВС-5-0601000	1
	19	УЭС-2-0605622-01	Штуцер	КВС-5-0601000	1
	20		Болт М8-6х20 – 7802	КВС-5-0601000	6
	21		Болт М8-6х25 – 7802	КВС-5-0601000	1
	22		Гайка М8-6G – 5915	КВС-5-0601000	11
	23		Шайба 8Т 65Г – 6402	КВС-5-0601000	23
	24		Шайба С.8.01 – 11371	КВС-5-0601000	15
	25		Шайба С.10.01 – 11371	КВС-5-0601000	16
	26		Прокладка 48 М1 – 23358	КВС-5-0601000	2
	27		Рукав высокого давления РВД 25.18.05.10.Н175-3700/45°-САМ	КВС-5-0601000	1
	28		Рукав высокого давления РВД 6-1SN-M16x1,5-60°-500-0°-90°	КВС-5-0601000	1
	29		Рукав высокого давления РВД 6-1SN-M16x1,5-60°-630	КВС-5-0601000	1
	30		Соединение резьбовое с колпачком AB20-11/BO8L	КВС-5-0601000	1



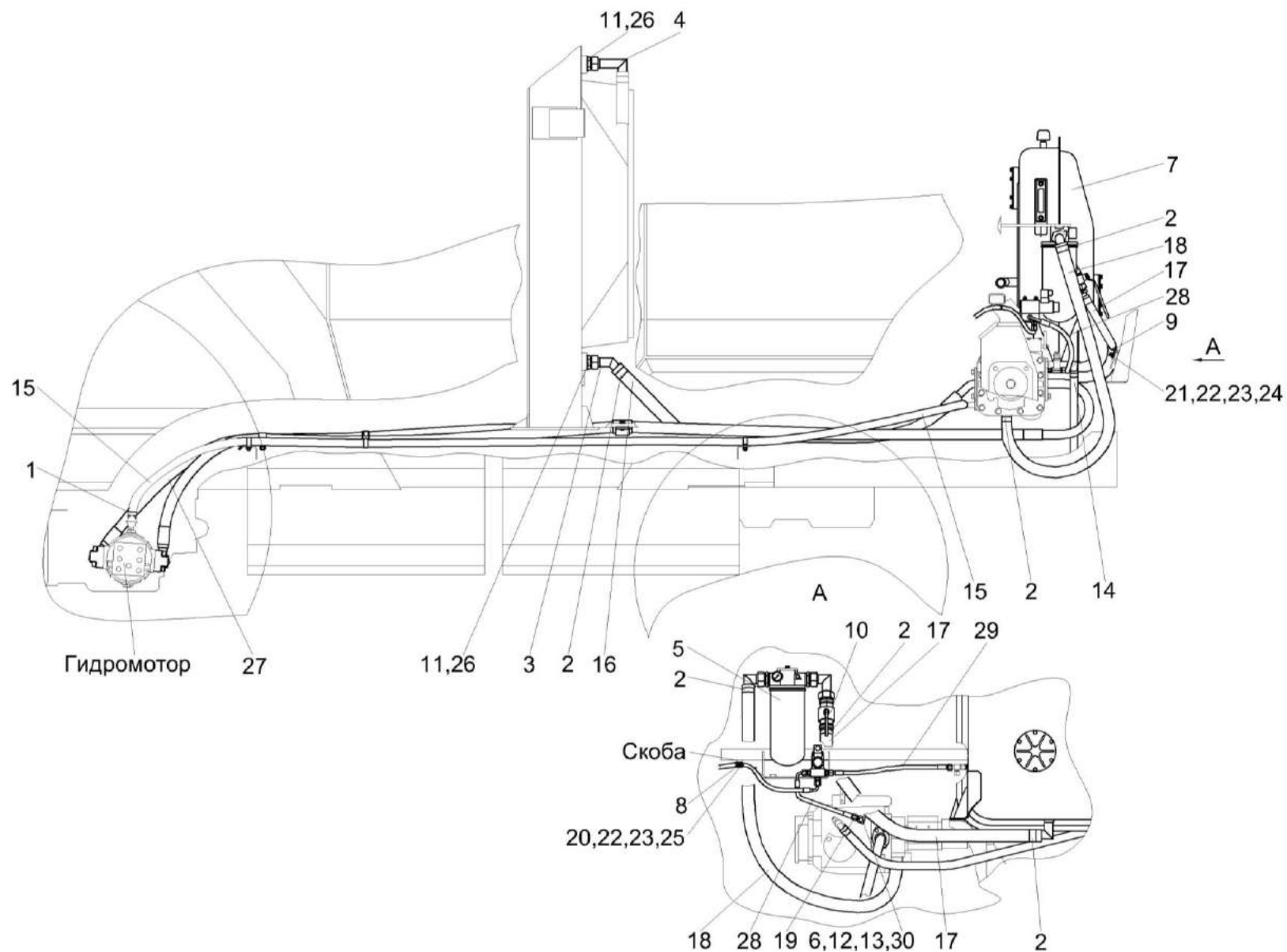

Рисунок 192 – Гидроблок включения главного привода КВС-5-0601290

№ рис	№ поз	Обозначение	Наименование	Куда входит	
				Обозначение	Кол. на 1 сб. ед.
ГИДРОБЛОК ВКЛЮЧЕНИЯ ГЛАВНОГО ПРИВОДА КВС-5-0601290 (рисунок 192)					
192	1-8	КВС-5-0601290	Гидроблок включения главного привода	КВС-5-0601000	1
	1	КВС-1-0601615	Плита	КВС-5-0601290	1
	2	КИС 0118008Б	Кольцо	КВС-5-0601290	3
	3	КЗК 0602604	Штуцер	КВС-5-0601290	3
	4	КПК 0800607	Шпилька	КВС-5-0601290	4
	5	КПК 0800608	Гайка	КВС-5-0601290	4
	6		Гайка М5-6G – 5927	КВС-5-0601290	4
	7		Шайба 5 65Г – 6402	КВС-5-0601290	4
	8		Гидрораспределитель РГС4-6/3СЕ.574Е.Г24 У1	КВС-5-0601290	1

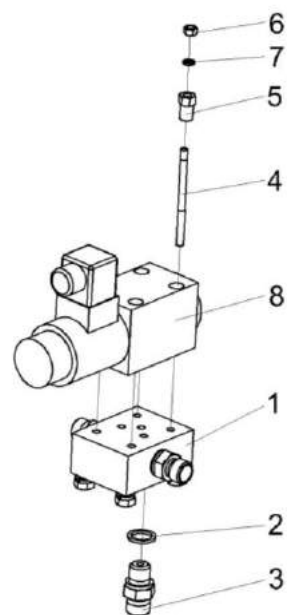

Рисунок 193 – Фильтр всасывающий КВС-2-0601090Б

№ рис	№ поз	Обозначение	Наименование	Куда входит	
				Обозначение	Кол. на 1 сб. ед.
ФИЛЬТР ВСАСЫВАЮЩИЙ КВС-2-0601090Б (рисунок 193)					
193	1-6	КВС-2-0601090Б	Фильтр всасывающий	КВС-5-0601000	1
	1	КЗК-12-0602200	Угольник	КВС-2-0601090Б	1
	2	МКС 0108140	Угольник	КВС-2-0601090Б	1
	3	КВС-1-0602631	Штуцер	КВС-2-0601090Б	2
	4		Прокладка 42 М3 – 23358	КВС-2-0601090Б	2
	5		Фильтр AMF302CD1SB606X	КВС-2-0601090Б	1
	6		Вакуумметр 10	КВС-2-0601090Б	1

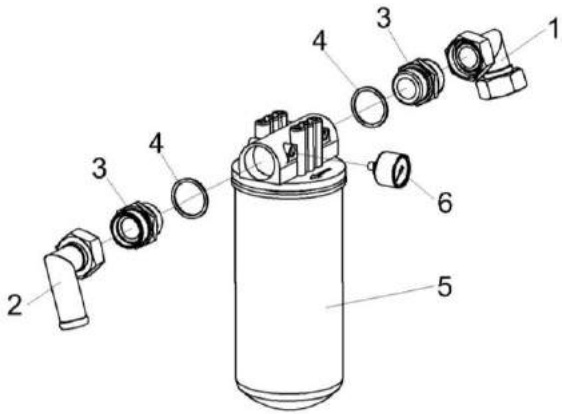

Рисунок 194 – Бак масляный КВС-2-0601310В

№ рис	№ поз	Обозначение	Наименование	Куда входит	
				Обозначение	Кол. на 1 сб. ед.
БАК МАСЛЯНЫЙ КВС-2-0601310В (рисунок 194)					
194	1-8	КВС-2-0601310	Бак масляный	КВС-5-0601000	1
	1	КВС-2-0601320В	Бак масляный	КВС-2-0601310	1
	2	КИС 0118008Б	Кольцо	КВС-2-0601310	2
	3		Кольцо 112-118-36-2-2 – 18829/9833	КВС-2-0601310	2
	4		Сапун BFS 7P10-F0 0	КВС-2-0601310	2
	5		Указатель уровня масла FSA-127-1.X/T/12	КВС-2-0601310	1
	6		Указатель уровня масла FSA-127-1.X/-/12	КВС-2-0601310	1
	7		Датчик аварийной температуры жидкости ДАТЖ-04	КВС-2-0601310	1
	8		Датчик-гидросигнализатор ДГС-М-00-24-01-К	КВС-2-0601310	1

538

№ рис	№ поз	Обозначение	Наименование	Куда входит	
				Обозначение	Кол. на 1 сб. ед.

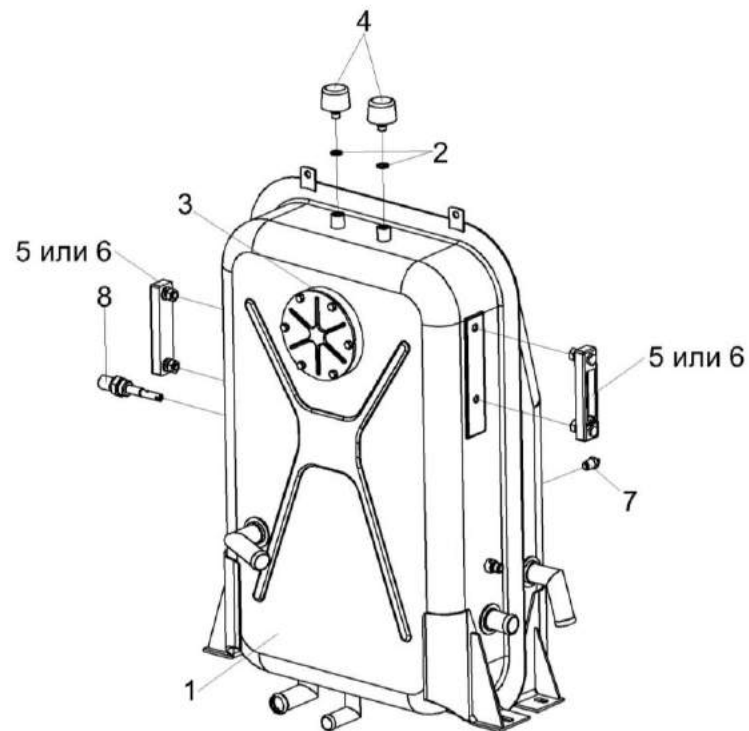
**ГИДРОСИСТЕМА РАБОЧИХ ОРГАНОВ И РУЛЕВОГО УПРАВЛЕНИЯ КВС-5-0602000 (лист 1) (рисунок 195)**

195	1-80	КВС-5-0602000	Гидросистема рабочих органов и рулевого управления	КВС-7-0100000	1
	1	A 23.02.160	Хомут стяжной	КВС-5-0602000	8
	2	КВС-5-0602780	Тройник	КВС-5-0602000	1
	3	КВС-1-0602090	Тройник	КВС-5-0602000	1
	4	КВС-1-0602120	Гидроцилиндр	КВС-5-0602000	1
	5	КВС-1-0602170	Дроссель с обратным клапаном регулируемый	КВС-5-0602000	1
	6	КВС-1-0602440	Гидроцилиндр	КВС-5-0602000	1
	7	КВС-1-0602440-01	Гидроцилиндр	КВС-5-0602000	1
	8	КВС-1-0602540	Блок пневмогидроаккумуляторов	КВС-5-0602000	1
	9	КВС-1-0602700-01	Тройник	КВС-5-0602000	1
	10	КВС-1-0602840	Угольник	КВС-5-0602000	2
	11	КВС-1-0602890	Трубопровод	КВС-5-0602000	1
	12	КВС-1-0602900	Трубопровод	КВС-5-0602000	2
	13	КВС-2-0602310-01	Гидроблок четырехсекционный	КВС-5-0602000	1
	14	КВС-2-0602600	Тройник	КВС-5-0602000	1
	15	КВС-5-0602300	Гидроблок навески	КВС-5-0602000	1

№ рис	№ поз	Обозначение	Наименование	Куда входит	
				Обозначение	Кол. на 1 сб. ед.
195	16	КВС-5-0602310А	Гидроблок воздухозаборника	КВС-5-0602000	1
	17	КВС-5-0602320	Гидроблок навески	КВС-5-0602000	1
	18	КВС-5-0602400	Пневмогидроаккумулятор	КВС-5-0602000	1
	19	КВС-5-0602730	Тройник	КВС-5-0602000	1
	20	КГС 0115770-03	Хомут	КВС-5-0602000	2
	21	ППК 0118070	Угольник	КВС-5-0602000	2
	22	ПКК 0141220	Цепочка	КВС-5-0602000	1
	23	УЭС-7-0203150А-01	Скоба	КВС-5-0602000	3
	24	УЭС-7-0602810	Манометр	КВС-5-0602000	1
	25	УЭС-7-0602840-01	Полумуфта наружная	КВС-5-0602000	2
	26	РНД 0200012-71	Рукав 20х29-1,6 – 10362 L=(1320±10) мм	КВС-5-0602000	1
	27	КВС-1-0602418	Кронштейн	КВС-5-0602000	1
	28	КВС-1-0602621	Штуцер	КВС-5-0602000	1
	29	РНД 0320012-135	Рукав 32х43-1,6 – 10362 L=(4000±10) мм	КВС-5-0602000	1
	30	РНД 0250012-65	Рукав 25х35-1,6 – 10362 L=(1200±10) мм	КВС-5-0602000	1
	31	РНД 0180012-17	Рукав 18х27-1,6 – 10362 L=(240±3) мм	КВС-5-0602000	1



№ рис	№ поз	Обозначение	Наименование	Куда входит	
				Обозначение	Кол. на 1 сб. ед.
195	32	РНД 0180012-35	Рукав 18х27-1,6 – 10362 L=(600±5) мм	КВС-5-0602000	1
	33	РНД 0250012-08	Рукав 25х35-1,6 – 10362 L=(130±5) мм	КВС-5-0602000	1
	34	КГС 0120032-01	Втулка	КВС-5-0602000	2
	35	КЗР 0600009	Прокладка	КВС-5-0602000	8
	36	КЗР 0360503	Прижим	КВС-5-0602000	2
	37	ПКК 0113629А	Штуцер проходной	КВС-5-0602000	4
	38	ПКК 0113632	Ниппель	КВС-5-0602000	2
	39	ПКК 0113632-03	Ниппель	КВС-5-0602000	2
	40	ПКК 0113634А	Штуцер	КВС-5-0602000	4
	41	ПКК 0113646	Штуцер переборочный	КВС-5-0602000	2
	42	УЭС 0602012А	Брус	КВС-5-0602000	12
	43	36-1101067	Кольцо	КВС-5-0602000	2
	44		Болт М8-6ех25 – 7796	КВС-5-0602000	7
	45		Болт М6-6ех25 – 7798	КВС-5-0602000	1
	46		Болт М8-6ех35 – 7802	КВС-5-0602000	6
	47		Гайка М12-6G – 2526	КВС-5-0602000	2
	48		Гайка М14х1,5-6G – 2526	КВС-5-0602000	1

№ рис	№ поз	Обозначение	Наименование	Куда входит	
				Обозначение	Кол. на 1 сб. ед.
195	49		Гайка М16х1,5-6G – 2526	КВС-5-0602000	15
	50		Гайка М6-6G – 5915	КВС-5-0602000	1
	51		Гайка М8-6G – 5915	КВС-5-0602000	28
	52		Шайба 6Т 65Г – 6402	КВС-5-0602000	9
	53		Шайба 8Т 65Г – 6402	КВС-5-0602000	54
	54		Шайба С.8.01 – 11371	КВС-5-0602000	36
	55		Шайба С.12.01 – 11371	КВС-5-0602000	2
	56		Втулка 500АС-3724042	КВС-5-0602000	1
	57		Втулка 529И-3724065	КВС-5-0602000	1
	58		Рукав высокого давления РВД 6-1SN-M16х1,5-60°-660-0°-90°	КВС-5-0602000	1
	59		Рукав высокого давления РВД 6-1SN-M16х1,5-60°-710	КВС-5-0602000	1
	60		Рукав высокого давления РВД 6-1SN-M16х1,5-60°-900	КВС-5-0602000	1
	61		Рукав высокого давления РВД 6-1SN-M16х1,5-60°-1000	КВС-5-0602000	1
	62		Рукав высокого давления РВД 6-1SN-M16х1,5-60°-1120	КВС-5-0602000	2
	63		Рукав высокого давления РВД 6-1SN-M16х1,5-60°-1200-0°-90°	КВС-5-0602000	1

№ рис	№ поз	Обозначение	Наименование	Куда входит	
				Обозначение	Кол. на 1 сб. ед.
195	64		Рукав высокого давления РВД 6-1SN-M16x1,5-60°-1250	КВС-5-0602000	1
	65		Рукав высокого давления РВД 6-1SN-M16x1,5-60°-1400	КВС-5-0602000	2
	66		Рукав высокого давления РВД 6-1SN-M16x1,5-60°-1500	КВС-5-0602000	2
	67		Рукав высокого давления РВД 6-1SN-M16x1,5-60°-1700	КВС-5-0602000	2
	68		Рукав высокого давления РВД 6-1SN-M16x1,5-60°-2200-90°-90°	КВС-5-0602000	1
	69		Рукав высокого давления РВД 6-1SN-M16x1,5-60°-2700-0°-90°	КВС-5-0602000	3
	70		Рукав высокого давления РВД 8-2SN-M16x1,5-60°-2700	КВС-5-0602000	2
	71		Рукав высокого давления РВД 12-2SN-M20x1,5-60°-800	КВС-5-0602000	1
	72		Рукав высокого давления РВД 12-2SN-M20x1,5-60°-900	КВС-5-0602000	1
	73		Рукав высокого давления РВД 12-2SN-M20x1,5-60°-900-0°-90°	КВС-5-0602000	1
	74		Рукав высокого давления РВД 12-2SN-M20x1,5-60°-1450	КВС-5-0602000	1

№ рис	№ поз	Обозначение	Наименование	Куда входит	
				Обозначение	Кол. на 1 сб. ед.
195	75		Рукав высокого давления РВД 12-2SN-M20x1,5-60°-2200-0°-90°	КВС-5-0602000	1
	76		Рукав высокого давления РВД 12-2SN-M20x1,5-60°-2700-0°-90°	КВС-5-0602000	1
	77		Рукав высокого давления РВД 8-2SN-M16x1,5-60°-4000	КВС-5-0602000	1
	78		Рукав высокого давления РВД 6-1SN-M16x1,5-60°-4200-0°-90°	КВС-5-0602000	1
	79		Рукав высокого давления РВД 6-1SN-M16x1,5-60°-5300-0°-90°	КВС-5-0602000	1
	80		Рукав высокого давления РВД 16-2SN-M27x1,5-60°-1600	КВС-5-0602000	1



Рисунок 196 – Гидросистема рабочих органов и рулевого управления КВС-5-0602000 (лист 2)

№ рис	№ поз	Обозначение	Наименование	Куда входит	
				Обозначение	Кол. на 1 сб. ед.
ГИДРОСИСТЕМА РАБОЧИХ ОРГАНОВ И РУЛЕВОГО УПРАВЛЕНИЯ КВС-5-0602000 (лист 2) (рисунок 196)					
196	1-60	КВС-5-0602000	Гидросистема рабочих органов и рулевого управления	КВС-7-0100000	1
	1	A 23.02.170	Хомут стяжной	КВС-5-0602000	12
	2	КВС-5-0602740	Тройник	КВС-5-0602000	1
	3	КВС-5-0602370	Фильтр напорный	КВС-5-0602000	1
	4	КВС-1-0602300	Тройник	КВС-5-0602000	1
	5	КВС-1-0602380	Тройник	КВС-5-0602000	1
	6	КВС-1-0602450	Трубопровод	КВС-5-0602000	2
	7	КВС-1-0602690-05	Дроссель с обратным клапаном	КВС-5-0602000	2
	8	КВС-1-0602820	Кронштейн	КВС-5-0602000	1
	9	КВС-2-0602020-01	Фильтр сливной	КВС-5-0602000	1
	10	КВС-5-0602760	Угольник	КВС-5-0602000	1
	11	КВС-5-0602340	Клапан приоритетный	КВС-5-0602000	1
	12	КГС 0115770-08	Хомут	КВС-5-0602000	3
	13	КЗК-10-0602380	Кран	КВС-5-0602000	1
	14	КЗК-12-0602200	Угольник	КВС-5-0602000	1
	15	КЗР 1542290-01	Тройник	КВС-5-0602000	1
	16	ППК 0118070	Угольник	КВС-5-0602000	2
17	УЭС 0602060	Угольник	КВС-5-0602000	2	

№ рис	№ поз	Обозначение	Наименование	Куда входит	
				Обозначение	Кол. на 1 сб. ед.
196	18	УЭС-7-0602680	Фланец	КВС-5-0602000	1
	19	УЭС-7-0602840-01	Полумуфта наружная	КВС-5-0602000	2
	20	КВС-5-0602605	Фланец	КВС-5-0602000	1
	21	КВС-1-0602001	Брус	КВС-5-0602000	4
	22	КВС-1-0602401	Кронштейн	КВС-5-0602000	2
	22a	РНД 0320012-32	Рукав 32х43-1,6 – 10362 L=(540±5) мм	КВС-5-0602000	1
	23	РНД 0320012-65	Рукав 32х43-1,6 – 10362 L=(1200±10) мм	КВС-5-0602000	1
	24	РНД 0320012-135	Рукав 32х43-1,6 – 10362 L=(4000±10) мм	КВС-5-0602000	1
	25	РНД 0320022-41	Рукав всасывающий 17 G-20 (SAE 100 R4) DN32 L=(720±5) мм	КВС-5-0602000	1
	26	РНД 0250022-33	Рукав всасывающий 17 G-16 (SAE 100 R4) DN25 L=(560±5) мм	КВС-5-0602000	1
	27	КЗК 0602507	Кронштейн	КВС-5-0602000	1
	27a	КИП 0118661	Фланец	КВС-5-0602000	1
	28	УЭС 0602012А	Брус	КВС-5-0602000	12
	29	УЭС 0602624-02	Штуцер	КВС-5-0602000	4
	30	КВС-5-0602606	Полуфланец	КВС-5-0602000	2
	31	УЭС-7-0602618	Штуцер	КВС-5-0602000	1

№ рис	№ поз	Обозначение	Наименование	Куда входит	
				Обозначение	Кол. на 1 сб. ед.
196	32		Болт М8-6ex20 – 7796	КВС-5-0602000	23
	33		Болт М8-6ex25 – 7796	КВС-5-0602000	7
	34		Болт М8-6ex35 – 7796	КВС-5-0602000	2
	35		Болт М6-6ex20 – 7798	КВС-5-0602000	4
	36		Болт М8-6ex20 – 7802	КВС-5-0602000	4
	37		Болт М8-6ex35 – 7802	КВС-5-0602000	6
	38		Гайка М16х1,5-6G – 2526	КВС-5-0602000	15
	39		Гайка М8-6G – 5915	КВС-5-0602000	28
	40		Гайка 2М30х1,5-6Н – 11871	КВС-5-0602000	4
	41		Шайба 6Т 65Г – 6402	КВС-5-0602000	9
	42		Шайба 8Т 65Г – 6402	КВС-5-0602000	54
	43		Шайба С 8.01 – 6958	КВС-5-0602000	1
	44		Шайба С.8.01 – 11371	КВС-5-0602000	36
	45		Кольцо 014-018-25-2-2 – 18829/9833	КВС-5-0602000	2
	46		Кольцо 030-034-25-2-2 – 18829/9833	КВС-5-0602000	1
	47		Кольцо 038-042-25-2-2 – 18829/9833	КВС-5-0602000	1
	48		Кольцо уплотнительное 16,5х2,5 70 NBR	КВС-5-0602000	1
	49		Рукав высокого давления РВД 6-1SN-M16х1,5-60°-2200-90°-90°	КВС-5-0602000	1

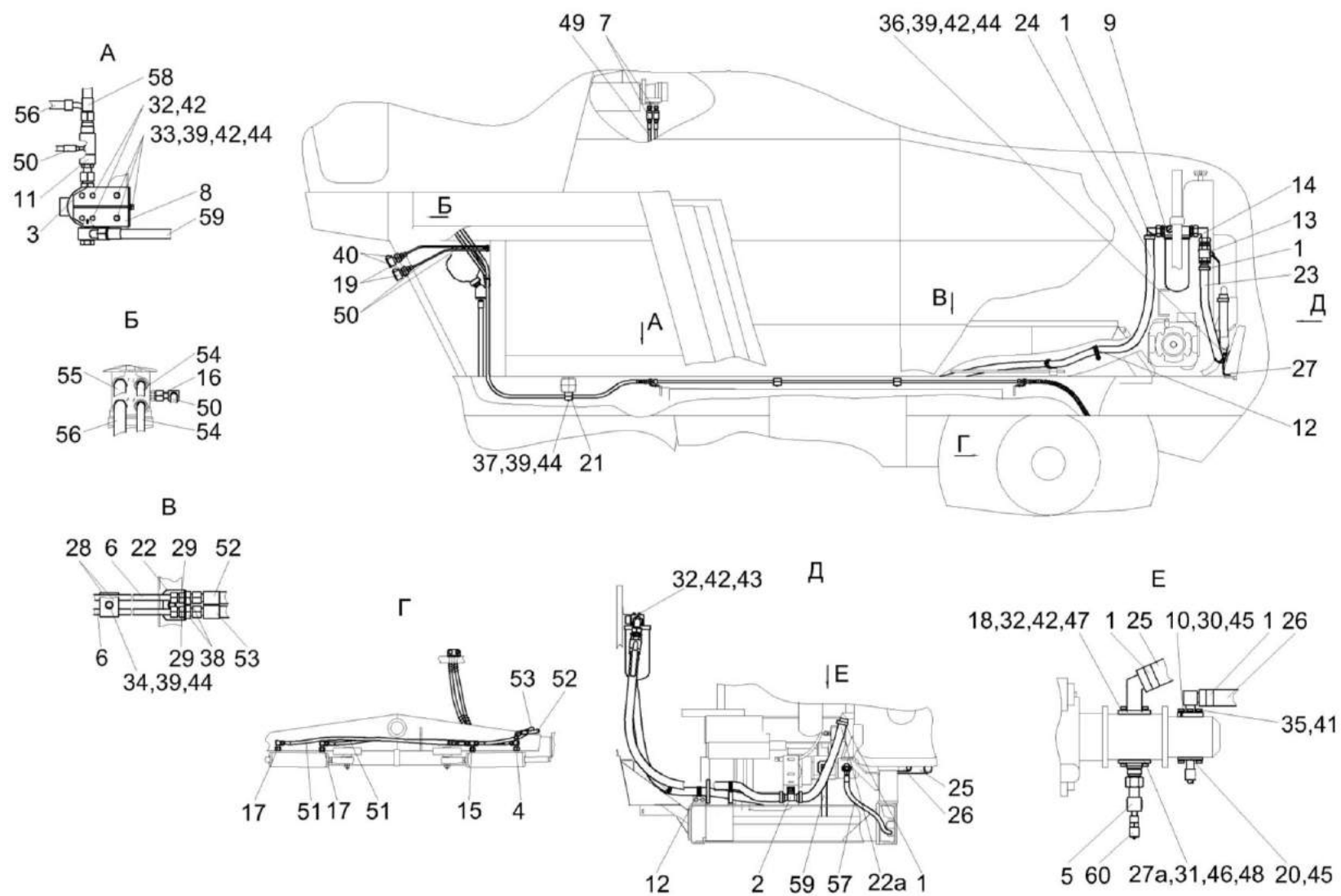

№ рис	№ поз	Обозначение	Наименование	Куда входит	
				Обозначение	Кол. на 1 сб. ед.
196	50		Рукав высокого давления РВД 6-1SN-M16x1,5-60°-2700-0°-90°	KBC-5-0602000	3
	51		Рукав высокого давления РВД 8-2SN-M16x1,5-60°-1000	KBC-5-0602000	2
	52		Рукав высокого давления РВД 8-2SN-M16x1,5-60°-1300-0°-90°	KBC-5-0602000	1
	53		Рукав высокого давления РВД 8-2SN-M16x1,5-60°-1400	KBC-5-0602000	1
	54		Рукав высокого давления РВД 8-2SN-M16x1,5-60°-2700	KBC-5-0602000	2
	55		Рукав высокого давления РВД 12-2SN-M20x1,5-60°-1450	KBC-5-0602000	1
	56		Рукав высокого давления РВД 12-2SN-M20x1,5-60°-2700-0°-90°	KBC-5-0602000	1
	57		Рукав высокого давления РВД 6-1SN-M16x1,5-60°-5300-0°-90°	KBC-5-0602000	1
	58		Рукав высокого давления РВД 16-2SN-M27x1,5-60°-1600	KBC-5-0602000	1
	59		Рукав высокого давления РВД 16-2SN-M27x1,5-60°-3400-0°-45°	KBC-5-0602000	1
	60		Соединение резьбовое с колпачком AB20-11/BO8L	KBC-5-0602000	1



Рисунок 197 – Гидроцилиндр КВС-1-0602120

№ рис	№ поз	Обозначение	Наименование	Куда входит	
				Обозначение	Кол. на 1 сб. ед.
ГИДРОЦИЛИНДР КВС-1-0602120 (рисунок 197)					
197	1-6	КВС-1-0602120	Гидроцилиндр	КВС-5-0602000	1
	1		Прокладки 20 М1 – 23358	КВС-1-0602120	4
	2	ПКК 0113602	Угольник поворотный	КВС-1-0602120	2
	3	ПКК 0113637	Болт поворотного угольника	КВС-1-0602120	2
	4		Рукав высокого давления РВД6-1SN-M16x1,5-60 <sup>0</sup> -410	КВС-1-0602120	1
	5		Рукав высокого давления РВД6-1SN-M16x1,5-60 <sup>0</sup> -560	КВС-1-0602120	1
	6		Гидроцилиндр ВНС 40.20.70	КВС-1-0602120	1

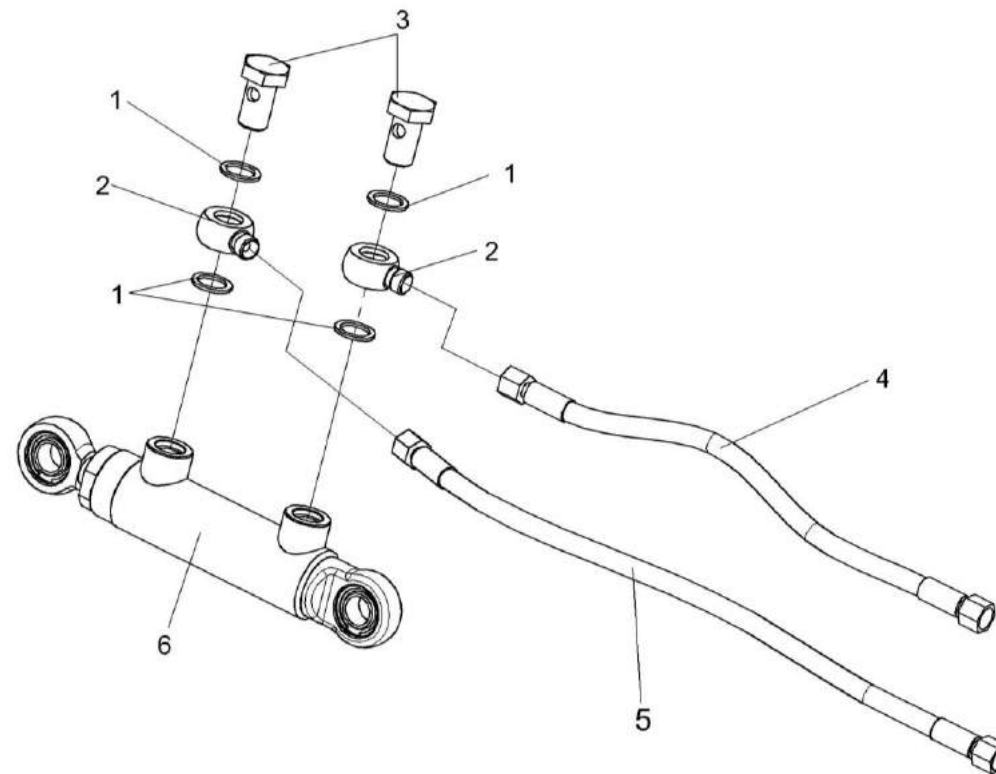

Рисунок 198 – Фильтр напорный КВС-5-0602370

№ рис	№ поз	Обозначение	Наименование	Куда входит	
				Обозначение	Кол. на 1 сб. ед.
ФИЛЬТР НАПОРНЫЙ КВС-5-0602370 (рисунок 198)					
198	1-13	КВС-5-0602370	Фильтр напорный	КВС-5-0602000	1
	2,3,6-9,11-13	ФСК 0000010	Фильтр напорный ФСК-20-МА	КВС-5-0602370	2
	3,9,11,12	ФСК 0400000	Стакан фильтра	ФСК 0000010	1
	2,7,8	ФСК 0500000	Головка фильтра	ФСК 0000010	1
	7,8	ФСК 0501000	Головка фильтра	ФСК 0500000	1
	1	КВС-5-0602380	Угольник поворотный	КВС-5-0602370	1
	2	УЭС 0603660-01	Клапан-сигнализатор	ФСК 0500000	1
	3	ФСК 0401000	Стакан	ФСК 0400000	1
	4	УЭС-7-0602634	Штуцер	КВС-5-0602370	1
	5	УЭС-3-0602602-01	Болт поворотного угольника	КВС-5-0602370	1
	6	ФСК 0000601	Пружина	ФСК 0000010	1
	7	ФСК 0301601-01	Корпус	ФСК 0501000	1
	8	ФСК 0301602А	Втулка	ФСК 0501000	1
9		Кольцо 075-080-25-2-2 – 18829/9833	ФСК 0400000	1	
10		Прокладка 27 М3 – 23358	КВС-5-0602370	3	
11		Кольцо КФ-80-76-24-ВУ23	ФСК 0400000	1	
12		Кольцо защитное ФГИ 12/3.00.00.01	ФСК 0400000	1	
13		Фильтроэлемент ССН302FV1	ФСК 0000010	1	

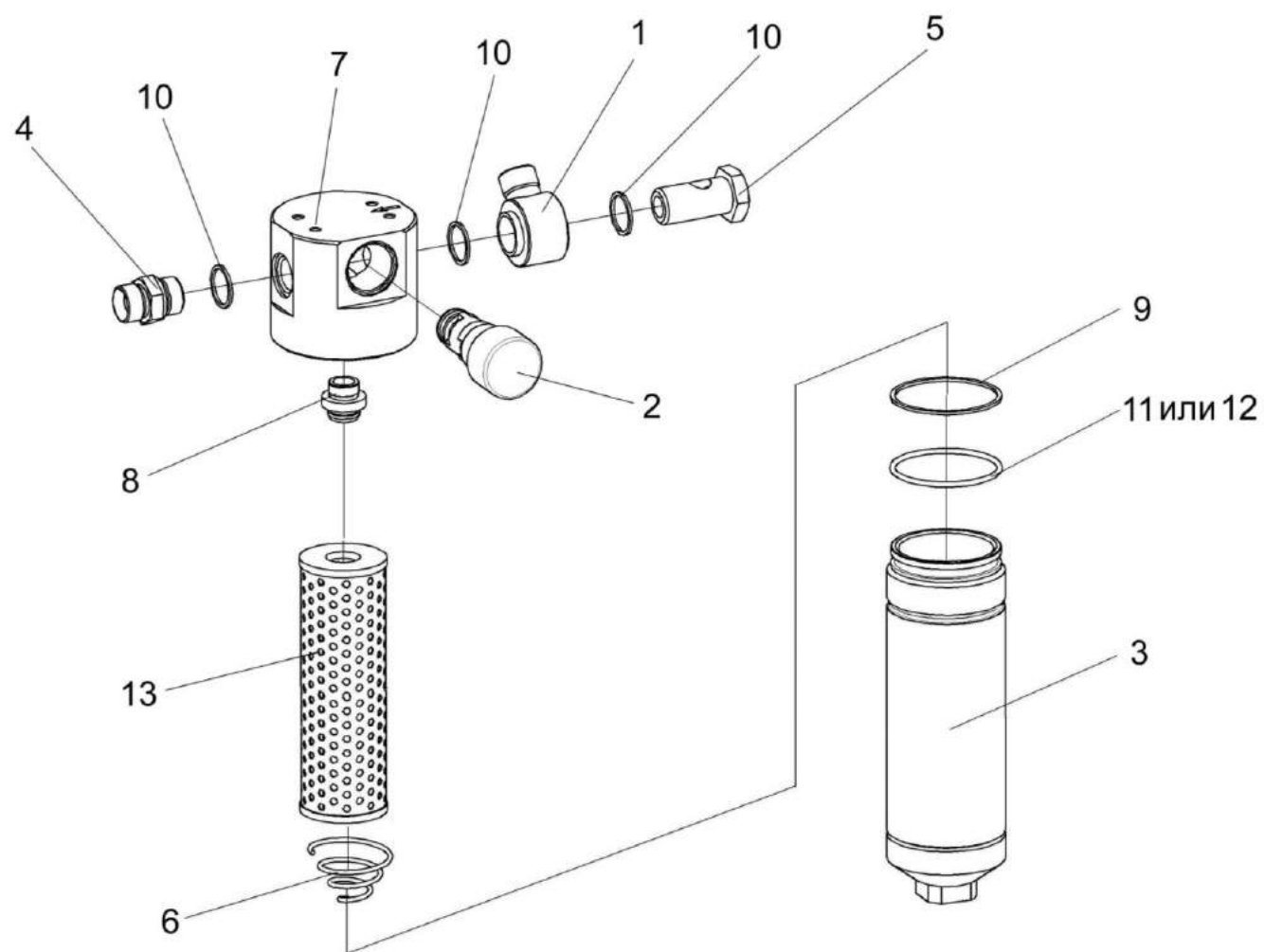

Рисунок 199 – Клапан-сигнализатор УЭС 0603660-01

№ рис	№ поз	Обозначение	Наименование	Куда входит	
				Обозначение	Кол. на 1 сб. ед.
КЛАПАН-СИГНАЛИЗАТОР УЭС 0603660-01 (рисунок 199)					
199	1-17	УЭС 0603660-01	Клапан-сигнализатор	ФСК 0500000	1
	1	УЭС 0602034	Втулка	УЭС 0603660-01	1
	2	УЭС 0602035	Кольцо	УЭС 0603660-01	1
	3	УЭС 0602036	Кольцо	УЭС 0603660-01	1
	4	УЭС 0602037	Крышка	УЭС 0603660-01	1
	5	УЭС 0602509	Кольцо	УЭС 0603660-01	4
	6	УЭС 0603644	Корпус	УЭС 0603660-01	1
	7	УЭС 0603645	Седло	УЭС 0603660-01	1
	8	УЭС 0603646	Ось	УЭС 0603660-01	1
	9	УЭС 0603647	Клапан	УЭС 0603660-01	1
	10	УЭС 0603648	Пружина	УЭС 0603660-01	1
	11	УЭС 0603649	Кольцо запорное	УЭС 0603660-01	1
	12		Винт ВМ5-6ex8 – 1491	УЭС 0603660-01	1
	13		Шайба 5 65Г – 6402	УЭС 0603660-01	1
	14		Шайба С5.01 – 11371	УЭС 0603660-01	1
	15		Кольцо 016-020-25-2-2 – 9833	УЭС 0603660-01	1
	16		Кольцо 024-028-25-2-2 – 9833	УЭС 0603660-01	3
17		Кольцо 038-042-25-2-2 – 9833	УЭС 0603660-01	1	

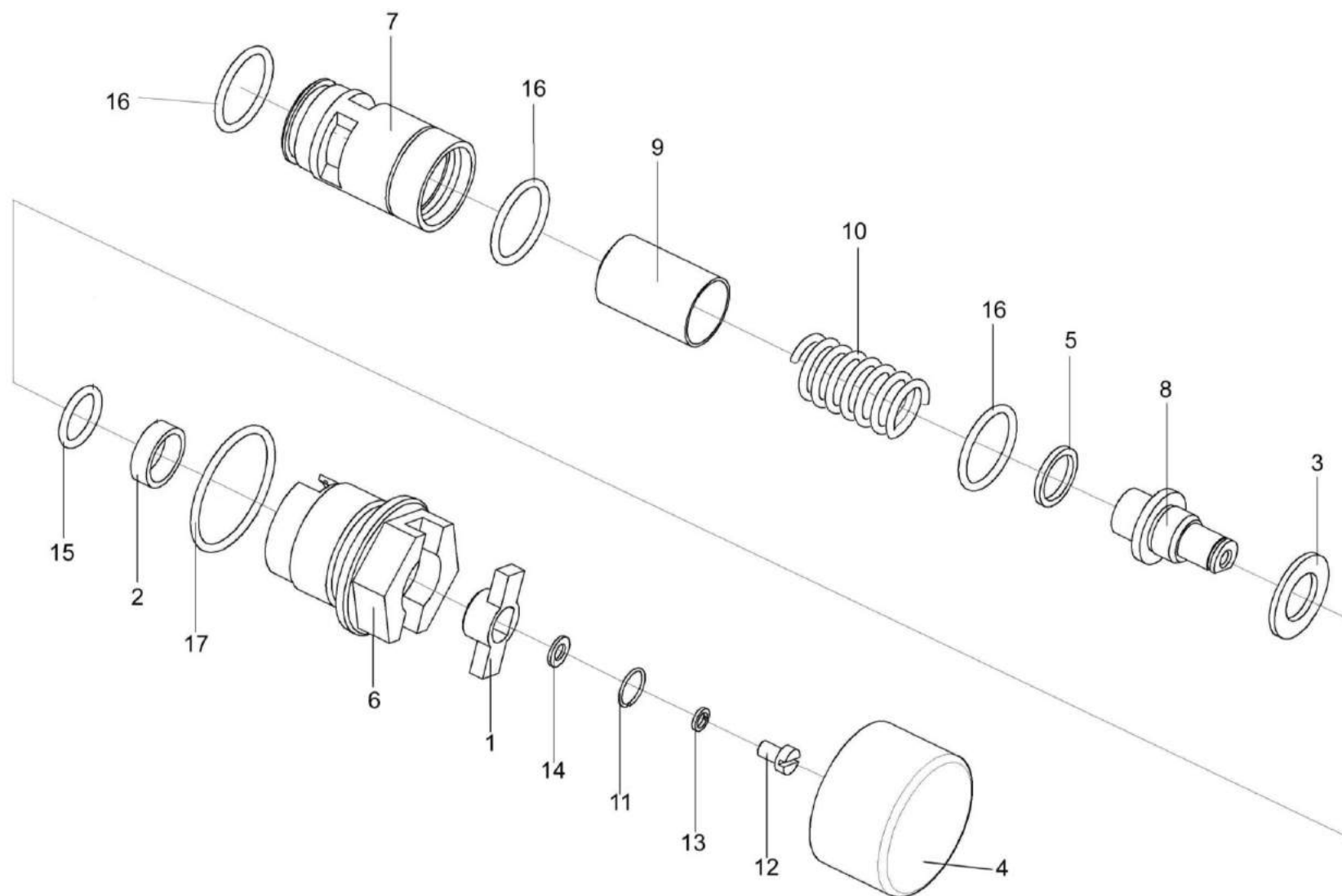

Рисунок 200 – Дроссель с обратным клапаном регулируемый КВС-1-0602170

№ рис	№ поз	Обозначение	Наименование	Куда входит	
				Обозначение	Кол. на 1 сб. ед.
ДРОССЕЛЬ С ОБРАТНЫМ КЛАПАНОМ РЕГУЛИРУЕМЫЙ КВС-1-0602170 (рисунок 200)					
200	1-3	КВС-1-0602170	Дроссель с обратным клапаном регулируемый	КВС-5-0602000	1
	1-2	ГШТ 6038600-01	Штуцер	КВС-1-0602170	2
	1	ГШТ 6038606-01	Штуцер	ГШТ 6038600-01	1
	2		Кольцо KBG 3/8	ГШТ 6038600-01	1
	3		Дроссель с обратным клапаном регулируемый FT 251/5/S-01-38	КВС-1-0602170	1



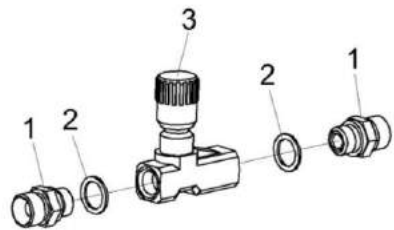

Рисунок 201 – Гидроцилиндр КВС-1-0602440 и КВС-1-0602440-01

№ рис	№ поз	Обозначение	Наименование	Куда входит	
				Обозначение	Кол. на 1 сб. ед.
ГИДРОЦИЛИНДР КВС-1-0602400 и КВС-1-0602440-01 (рисунок 201)					
201	1,3-5	КВС-1-0602440	Гидроцилиндр	КВС-5-0602000	1
	2-5	КВС-1-0602440-01	Гидроцилиндр	КВС-5-0602000	1
	1	КВС-1-0602320	Тройник поворотный	КВС-1-0602440	1
	2	КВС-1-0602310	Угольник повороный	КВС-1-0602440-01	1
	3	КВС-1-0602654	Болт поворотного угольника	КВС-1-0602440	1
				КВС-1-0602440-01	1
	4	КИС 0108424А	Шайба	КВС-1-0602440	2
				КВС-1-0602440-01	2
	5		Гидроцилиндр МПЦГ 30.70.400	КВС-1-0602440	1
				КВС-1-0602440-01	1

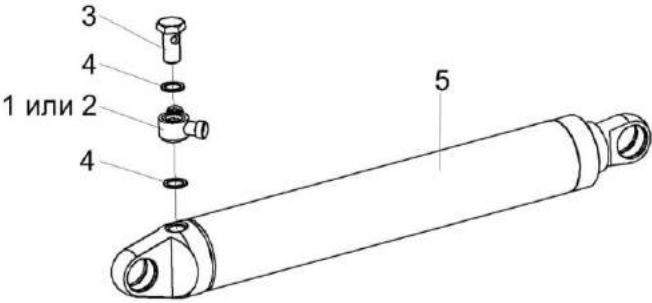

Рисунок 202 – Блок пневмогидроаккумуляторов КВС-1-0602540

№ рис	№ поз	Обозначение	Наименование	Куда входит	
				Обозначение	Кол. на 1 сб. ед.
БЛОК ПНЕВМОГИДРОАККУМУЛЯТОРОВ КВС-1-0602540 (рисунок 202)					
202	1-4	КВС-1-0602540	Блок пневмогидроаккумуляторов	КВС-5-0602000	1
	1	КВС-1-0602960	Трубопровод	КВС-1-0602540	1
	2		Прокладка 22 М1 – 23358	КВС-1-0602540	4
	3		Пневмогидроаккумулятор SBO210-2E1/112U-210ME 025	КВС-1-0602540	2
	4		Пневмогидроаккумулятор SBO210-2E1/112U-210 ME050	КВС-1-0602540	2

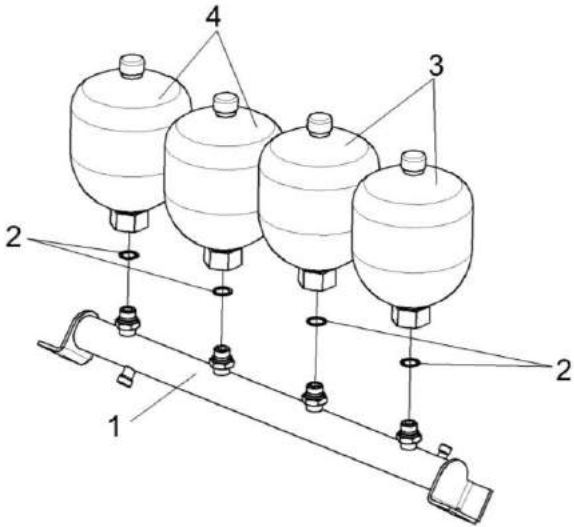

Рисунок 203 – Дроссель с обратным клапаном КВС-1-0602690-05

№ рис	№ поз	Обозначение	Наименование	Куда входит	
				Обозначение	Кол. на 1 сб. ед.
ДРОССЕЛЬ С ОБРАТНЫМ КЛАПАНОМ КВС-1-0602690-05 (рисунок 203)					
203	1-4	КВС-1-0602690-05	Дроссель с обратным клапаном	КВС-5-0602000	1
	1	КВС-1-0602411-02	Шайба дроссельная	КВС-1-0602690-05	1
	2	КЗК 0602830	Переходник	КВС-1-0602690-05	1
	3	КЗК 0602677	Корпус	КВС-1-0602690-05	1
	4		Кольцо 019-022-19-2-2 – 18829/9833	КВС-1-0602690-05	1

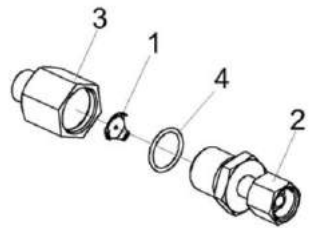

Рисунок 204 – Фильтр сливной КВС-2-0602020-01

№ рис	№ поз	Обозначение	Наименование	Куда входит	
				Обозначение	Кол. на 1 сб. ед.
ФИЛЬТР СЛИВНОЙ КВС-2-0602020-01 (рисунок 204)					
204	1-5	КВС-2-0602020-01	Фильтр сливной	КВС-5-0602000	1
	1	МКС 0108140	Угольник	КВС-2-0602020-01	1
	2	КВС-1-0602631	Штуцер	КВС-2-0602020-01	2
	3		Манометр 30	КВС-2-0602020-01	1
	4		Прокладка 42 М3 – 23358	КВС-2-0602020-01	2
	5		Фильтр AMF302CD1BB606X	КВС-2-0602020-01	1

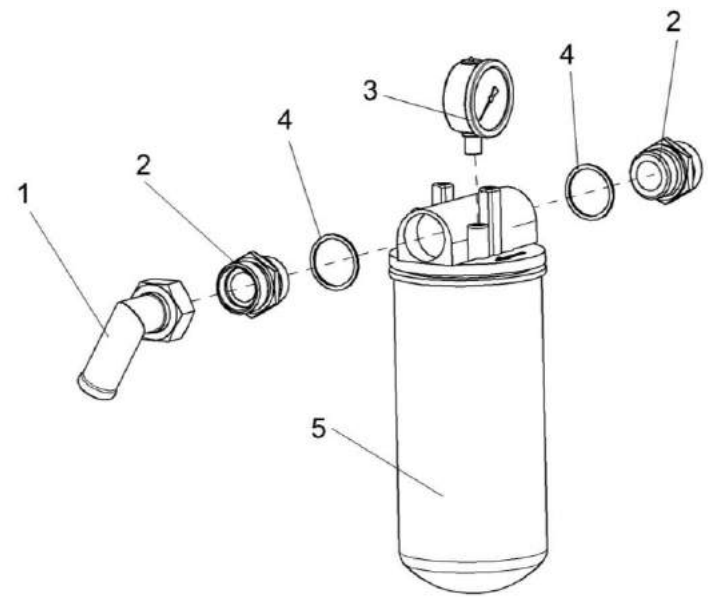

Рисунок 205 – Гидроблок четырехсекционный КВС-2-0602310-01

№ рис	№ поз	Обозначение	Наименование	Куда входит	
				Обозначение	Кол. на 1 сб. ед.
ГИДРОБЛОК ЧЕТЫРЕХСЕКЦИОННЫЙ КВС-2-0602310-01 (рисунок 205)					
205	1-7	КВС-2-0602310-01	Гидроблок четырехсекционный	КВС-5-0602000	1
	2,5	ГШТ 6038600	Штуцер	КВС-2-0602310-01	8
	1,4	ГШТ 6012600	Штуцер	КВС-2-0602310-01	1
	1	ГШТ 6012606	Штуцер	ГШТ 6012600	1
	2	ГШТ 6038606	Штуцер	ГШТ 6038600	1
	3	УЭС-7-0602665	Штуцер	КВС-2-0602310-01	1
	4		Кольцо KBG 1/2	ГШТ 6012600	1
	5		Кольцо KBG3/8	ГШТ 6038600	1
	6		Прокладка G1/2 M1 – 23356	КВС-2-0602310-01	1
	7		Гидроблок GB3-01-P800-24V-4K-IT1	КВС-2-0602310-01	1

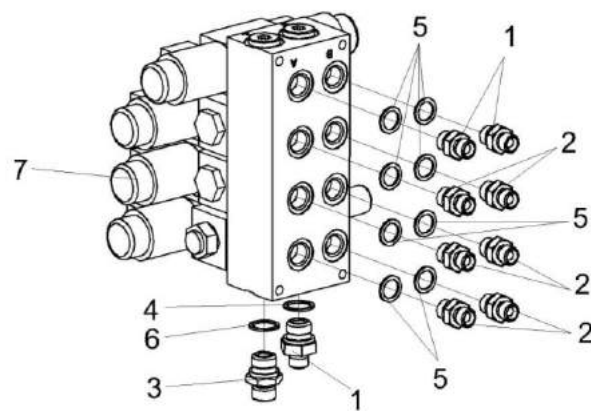

Рисунок 206 – Гидроблок навески KBC-5-0602300 и KBC-5-0602320

№ рис	№ поз	Обозначение	Наименование	Куда входит	
				Обозначение	Кол. на 1 сб. ед.
ГИДРОБЛОК НАВЕСКИ КВС-5-0602300 И КВС-5-0602320 (рисунок 206)					
206	1-8	КВС-5-0602300	Гидроблок навески	КВС-5-0602000	1
	1-8	КВС-5-0602320	Гидроблок навески	КВС-5-0602000	1
	1,4	ГШТ 6012000-02	Штуцер	КВС-5-0602300	1
				КВС-5-0602320	
	2,4	ГШТ 6012600	Штуцер	КВС-5-0602300	1
				КВС-5-0602320	
	3,5	ГШТ 6038600-01	Штуцер	КВС-5-0602300	1
				КВС-5-0602320	
	1	ГШТ 6012601-02	Штуцер	ГШТ 6012000-02	1
	2	ГШТ 6012606	Штуцер	ГШТ 6012600	1
	3	ГШТ 6038686-01	Штуцер	ГШТ 6038600-01	1
	4	УЭС-7-0602666	Штуцер	КВС-5-0602300	1
				КВС-5-0602320	1
	5		Кольцо KBG 1/2	ГШТ 6012000-02	1
				ГШТ 6012600	1
6		Кольцо KBG 3/8	ГШТ 6038600-01	1	
7		Прокладка G1/2 M1 – 23358	КВС-5-0602300	1	
			КВС-5-0602320	1	
8		Гидроблок GB1-01-P800-24V-2K-IT1	КВС-5-0602300	1	
			КВС-5-0602320	1	



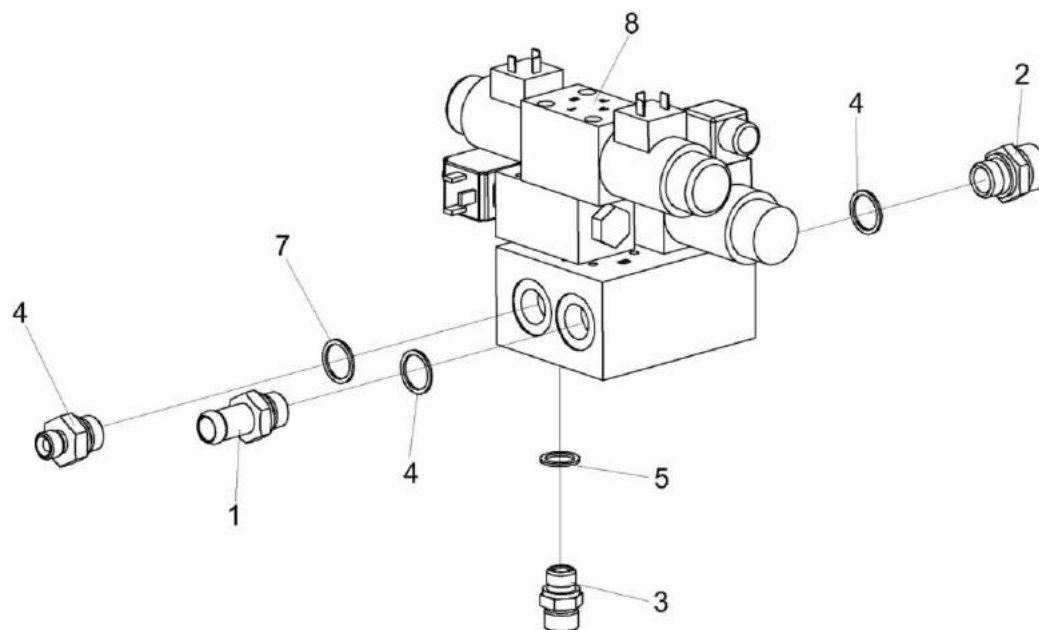

Рисунок 207 – Гидроблок воздухозаборника КВС-5-0602310А

№ рис	№ поз	Обозначение	Наименование	Куда входит	
				Обозначение	Кол. на 1 сб. ед.
ГИДРОБЛОК ВОЗДУХОЗАБОРНИКА КВС-5-0602310А (рисунок 207)					
207	1-8	КВС-5-0602310А	Гидроблок воздухозаборника	КВС-5-0602000	1
	1,5	ГШТ 6012000	Штуцер	КВС-5-0602310А	2
	2,5	ГШТ 6012240-01	Штуцер	КВС-5-0602310А	1
	3,5	ГШТ 6012600	Штуцер	КВС-5-0602310А	1
	4,6	ГШТ 6038600	Штуцер	КВС-5-0602310А	2
	1	ГШТ 6012601	Штуцер	ГШТ 6012000	1
	2	ГШТ 6012624-01	Штуцер	ГШТ 6012240-01	1
	3	ГШТ 6012606	Штуцер	ГШТ 6012600	1
	4	ГШТ 6038606	Штуцер	ГШТ 6038600	1
	5		Кольцо KBG 1/2	ГШТ 6012000 ГШТ 6012240-01 ГШТ 6012600	1 1 1
	6		Кольцо KBG 3/8	ГШТ 6038600	1
	7		Гидроблок GB2-01-P800-24V-1K-BY14	КВС-5-0602310А	1
	8		Соединение резьбовое с колпачком AB20-11/BO8L	КВС-5-0602310А	1

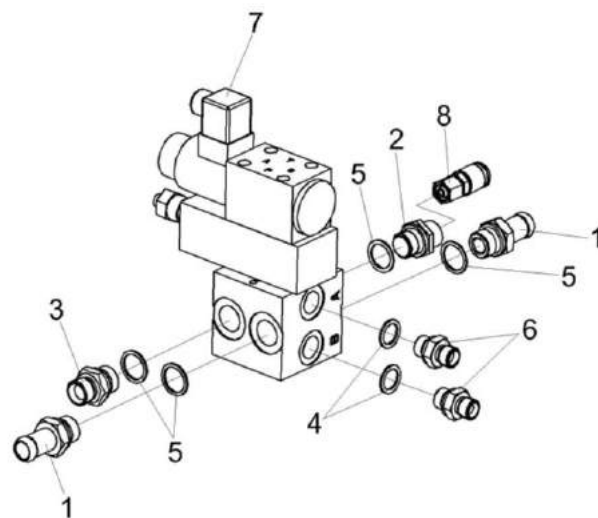

Рисунок 208 – Клапан приоритетный KBC-5-602340

№ рис	№ поз	Обозначение	Наименование	Куда входит	
				Обозначение	Кол. на 1 сб. ед.

**КЛАПАН ПРИОРИТЕТНЫЙ КВС-5-0602340 (рисунок 208)**

<b>208</b>	1-8	КВС-5-0602340	Клапан приоритетный	КВС-5-0602000	1
	1	КВС-1-0602860	Переходник	КВС-5-0602340	1
	2	КИС 0118008Б	Кольцо	КВС-5-0602340	1
	3	КПК 0801601	Штуцер	КВС-5-0602340	1
	4	УЭС-7-0602665	Штуцер	КВС-5-0602340	1
	5	УЭС-7-0602666	Штуцер	КВС-5-0602340	1
	6		Прокладка G1/2 M1 – 23358	КВС-5-0602340	3
	7		Клапан приоритетный OLS 80 (152B0262)	КВС-5-0602340	1
	8		Клапан приоритетный LPS 80 R11/L07-643/01	КВС-5-0602340	1

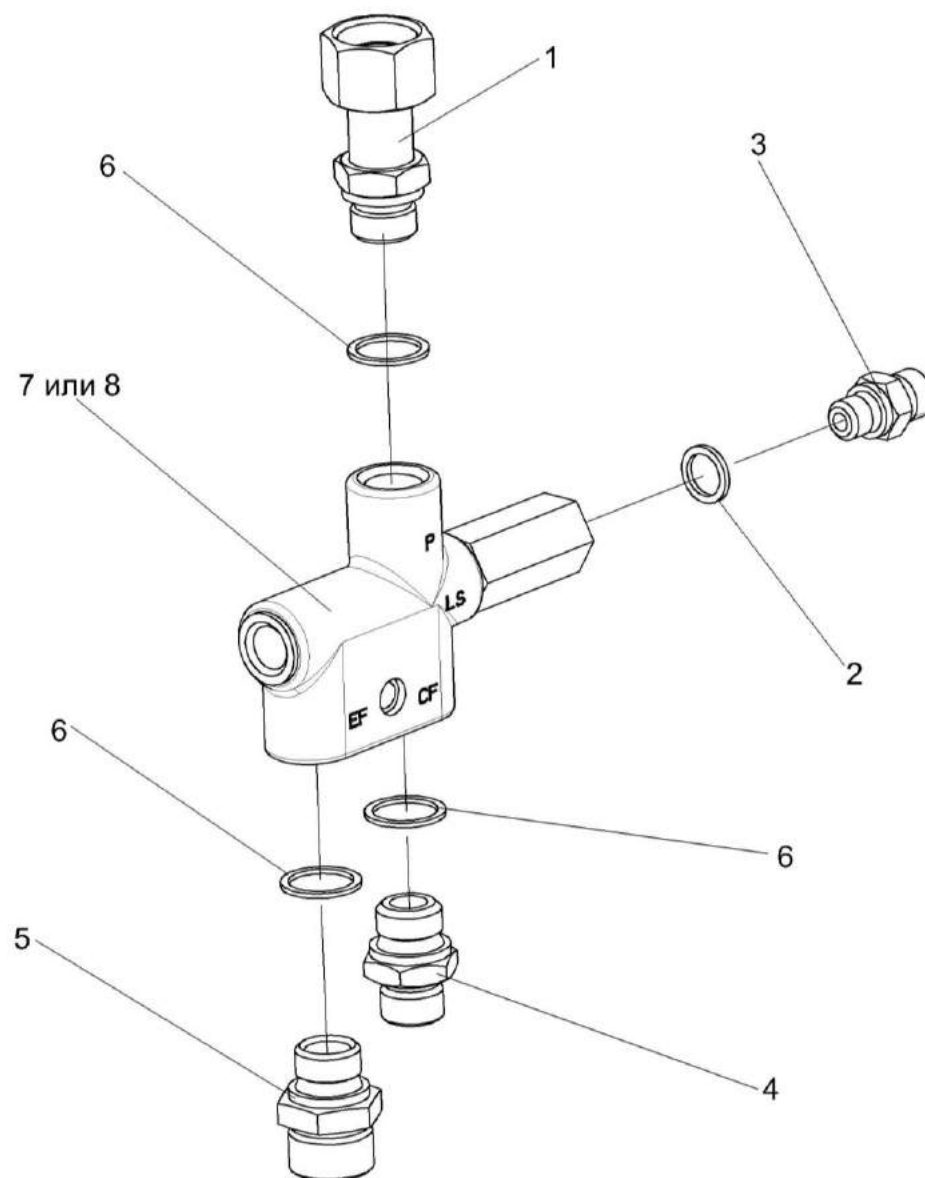

Рисунок 209 – Пневмогидроаккумулятор КВС-5-0602400

№ рис	№ поз	Обозначение	Наименование	Куда входит	
				Обозначение	Кол. на 1 сб. ед.
ПНЕВМОГИДРОАККУМУЛЯТОР КВС-5-0602400 (рисунок 209)					
209	1-4	КВС-5-0602400	Пневмогидроаккумулятор	КВС-5-0602000	1
	1	КВС-5-0602604	Штуцер	КВС-5-0602400	1
	2		Прокладка 20 М1 – 23358	КВС-5-0602400	1
	3		Гайка М20х1,5-6G – 2526	КВС-5-0602400	1
	4		Пневмогидроаккумулятор SBO210-0,5E1/112U-210 AK100	КВС-5-0602400	1

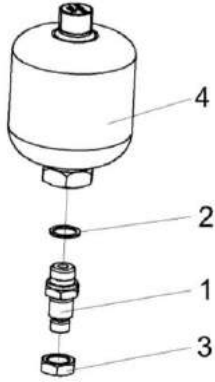

Рисунок 210 – Кран КЗК-10-0602380

№ рис	№ поз	Обозначение	Наименование	Куда входит	
				Обозначение	Кол. на 1 сб. ед.
КРАН КЗК-10-0602380 (рисунок 210)					
210	1-5	KЗК-10-0602380	Кран	KBC-5-0601000	1
				KBC-5-0602000	1
	1	KЗК-10-0602614	Штуцер	KЗК-10-0602380	1
	2	KЗК-10-0602616	Штуцер	KЗК-10-0602380	1
	3		Кран KHNV N-G1 ¼ - 2233	KЗК-10-0602380	1
	4		Кран шаровой ММ рычажный Ду32	KЗК-10-0602380	1
	5		Прокладка 42 М3 – 23358	KЗК-10-0602380	2

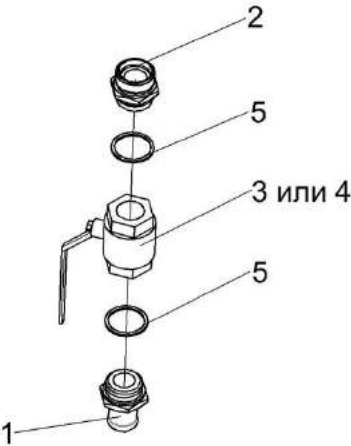

Рисунок 211 – Пневмосистема КВС-7-0800000

№ рис	№ поз	Обозначение	Наименование	Куда входит	
				Обозначение	Кол. на 1 сб. ед.
ПНЕВМОСИСТЕМА КВС-7-0800000 (рисунок 211)					
211	1-37	КВС-7-0800000	Пневмосистема	КВС-7-0100000	1
	1	КВС-7-0800080	Трубопровод	КВС-7-0800000	1
	2	КВС-5-0800030	Ресивер	КВС-7-0800000	1
	3	КВС-5-0800050	Ресивер	КВС-7-0800000	1
	4	КВС-5-0800190	Регулятор давления	КВС-7-0800000	1
	5	КГС 0115770-02	Хомут	КВС-7-0800000	1
	6	КГС 0115770-03	Хомут	КВС-7-0800000	2
	7	КГС 0180120	Пневмовывод	КВС-7-0800000	1
	8	КЗК-10-0800310	Угольник	КВС-7-0800000	1
	9	ПЕА 3508080	Хомут	КВС-7-0800000	4
	10	ГШП 0626624	Штуцер	КВС-7-0800000	2
	11	КВС-5-0800401	Кронштейн	КВС-7-0800000	1
	12	КВС-2-0169428	Шайба	КВС-7-0800000	6
	13	КЗК-12-0800001	Заглушка наружная	КВС-7-0800000	1
	14	КЗК-12-0800408	Скоба	КВС-7-0800000	4
15	ОПЛ 0600027-01	Оплетка Лента спиральная черная 32х27х30	КВС-7-0800000	1	

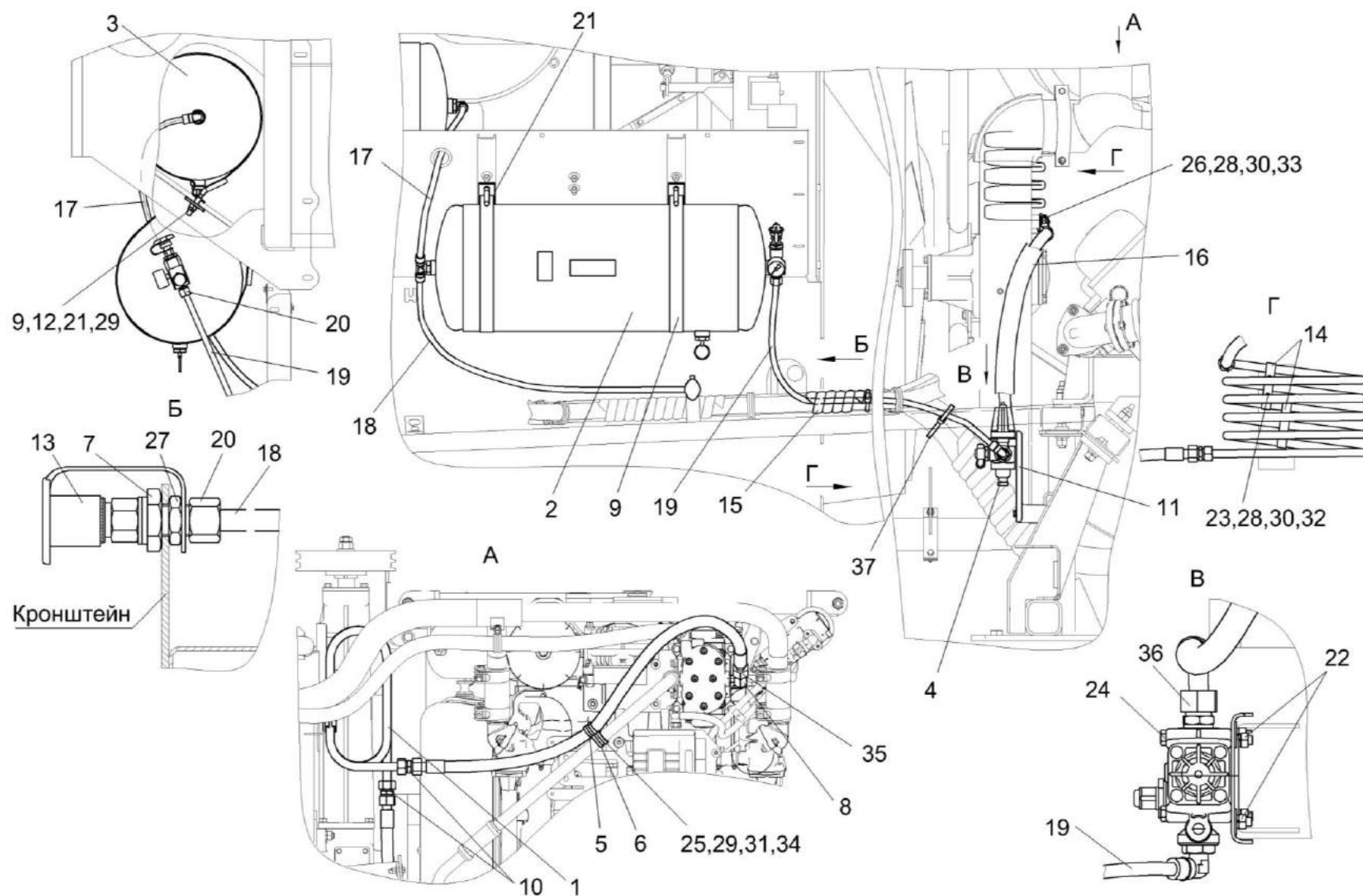

№ рис	№ поз	Обозначение	Наименование	Куда входит	
				Обозначение	Кол. на 1 сб. ед.
211	16	РТ 30380051-28	Рукав Рукав термозащитный SHL 38 L=(460±3) мм	КВС-7-0800000	1
	17	ПТР 0800012-28	Пневмотрубка	КВС-7-0800000	1
	18	ПТР 0800012-50	Пневмотрубка	КВС-7-0800000	1
	19	ПТР 0800012-58	Пневмотрубка	КВС-7-0800000	1
	20	УЭС-7-0800624-01	Гайка	КВС-7-0800000	2
	21	887Б-3513091	Прокладка воздушного баллона	КВС-7-0800000	4
	22		Болт М8-6ex25 – 7796	КВС-7-0800000	2
	23		Болт М8-6ex35 – 7796	КВС-7-0800000	4
	24		Болт М8-6ex80 – 7796	КВС-7-0800000	2
	25		Болт М10-6ex20 – 7796	КВС-7-0800000	1
	26		Болт М8-6ex20 – 7802	КВС-7-0800000	1
	27		Гайка М18х1,5-6G – 2526	КВС-7-0800000	1
	28		Гайка М8-6G – 5915	КВС-7-0800000	13
	29		Гайка М10-6G – 5915	КВС-7-0800000	17
	30		Шайба 8Т 65Г – 6402	КВС-7-0800000	5
	31		Шайба 10Т 65Г – 6402	КВС-7-0800000	1
	32		Шайба С 8.01 – 6958	КВС-7-0800000	4

№ рис	№ поз	Обозначение	Наименование	Куда входит	
				Обозначение	Кол. на 1 сб. ед.
211	33		Шайба С.8.01 – 11371	КВС-7-0800000	5
	34		Шайба С.10.01 – 11371	КВС-7-0800000	3
	35		Рукав высокого давления РВД 16-PTFE-M26x1,5-24°-600	КВС-7-0800000	1
	36		Рукав высокого давления РВД 16-2SC-M26x1,5-24°- 1000-0°-90°	КВС-7-0800000	1
	37		Лента стяжная 2-0160986-2	КВС-7-0800000	2



Рисунок 212 – Ресиверы КВС-5-0800030 и КВС-5-0800050

№ рис	№ поз	Обозначение	Наименование	Куда входит	
				Обозначение	Кол. на 1 сб. ед.
РЕСИВЕРЫ КВС-5-0800030 И КВС-5-0800050 (рисунок 212)					
212	1-9	КВС-5-0800030	Ресивер	КВС-7-0800000	1
	1,2,5,9	КВС-5-0800050	Ресивер	КВС-7-0800000	1
	1	105.069.17.000-02	Ресивер	КВС-5-0800030	1
				КВС-5-0800050	1
	2	105.069.00.091-01	Пробка	КВС-5-0800050	1
				КВС-5-0800030	1
	3	КВС-5-0800605	Угольник поворотный	КВС-5-0800030	1
	4	887Б-3506492-10	Болт перекидки воздухораспределителя	КВС-5-0800030	1
	5		Прокладка 22 М1 – 23358	КВС-5-0800030	4
				КВС-5-0800050	2
	6		Клапан слива конденсата 105.069.05.000	КВС-5-0800030	1
					1
	7		Манометр МП50М/Т-1,6 МПа-К1/8	КВС-5-0800030	1
	8		Фитинг D6412 12-M22x1,5	КВС-5-0800030	1
	9		Фитинг D9502 12-M22x1,5	КВС-5-0800050	1

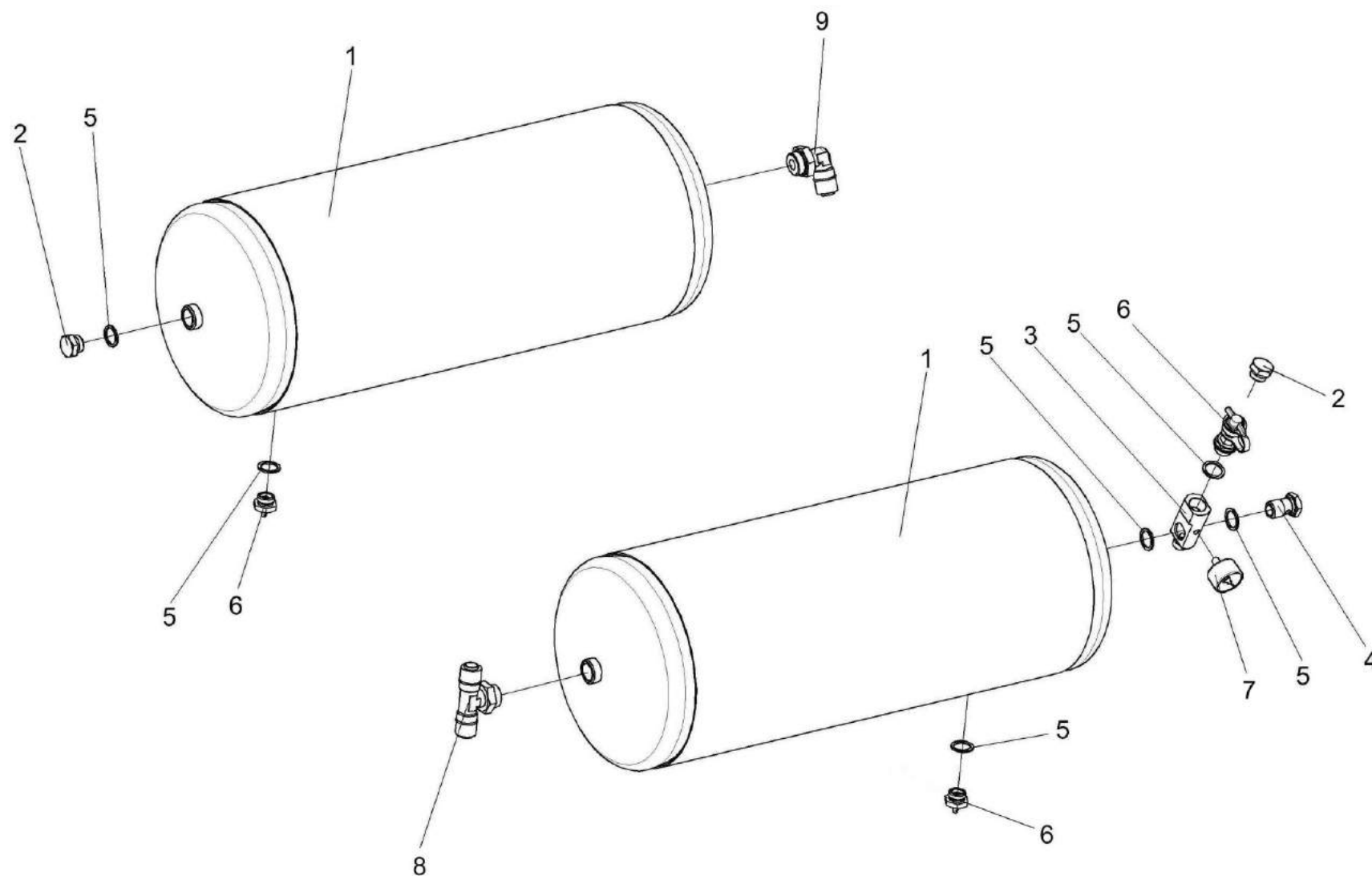

Рисунок 213 – Регулятор давления КВС-5-0800190

№ рис	№ поз	Обозначение	Наименование	Куда входит	
				Обозначение	Кол. на 1 сб. ед.
РЕГУЛЯТОР ДАВЛЕНИЯ КВС-5-0800190 (рисунок 213)					
213	1-4	КВС-5-0800190	Регулятор давления	КВС-7-0800000	1
	1	СКС 0800609	Штуцер	КВС-5-0800190	1
	2		Прокладка 22 М1 – 23358	КВС-5-0800190	1
	3		Регулятор давления 975 303 473 0	КВС-5-0800190	1
	4		Фитинг 9502 12-M22x1,5	КВС-5-0800190	1

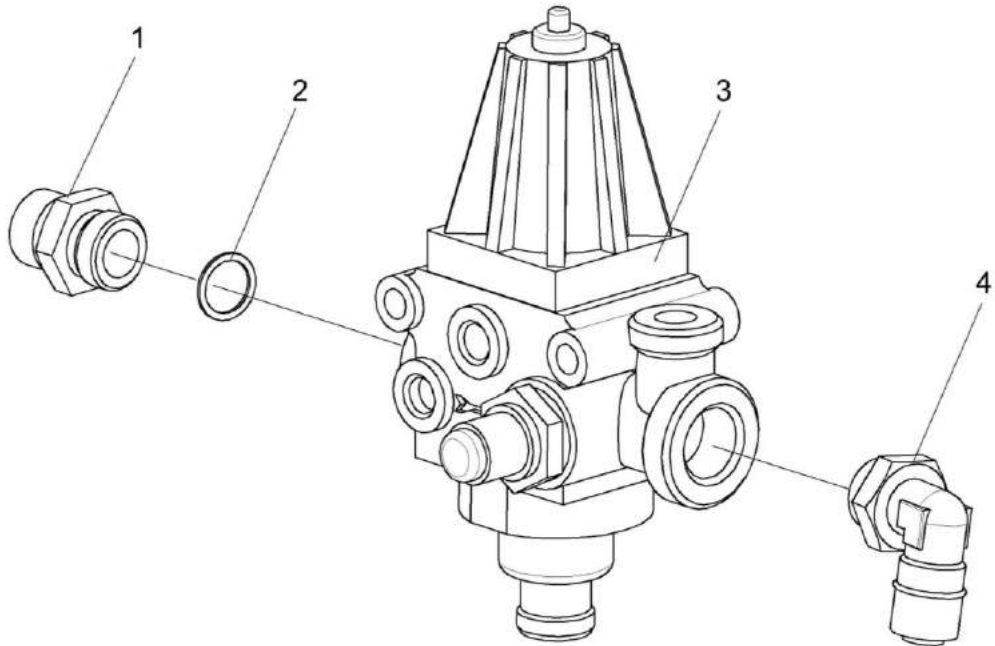

Рисунок 214 – Установка электрооборудования КВС-7-0721000 (лист 1)

№ рис	№ поз	Обозначение	Наименование	Куда входит	
				Обозначение	Кол. на 1 сб. ед.

**УСТАНОВКА ЭЛЕКТРООБОРУДОВАНИЯ КВС-7-0721000 (лист 1) (рисунок 214)**

<b>214</b>	1-29	КВС-7-0721000	Установка электрооборудования	КВС-7-0100000	1
	1	КВС-5-0700250В	Жгут питания комбайна	КВС-7-0721000	1
	2	КВС-7-0700270	Жгут моторной установки	КВС-7-0721000	1
	3	КВС-1-0701550	Усилитель	КВС-7-0721000	2
	4	КВС-1-0701600А	Датчик положения камня заточного	КВС-7-0721000	1
	5	КВС-7-0129090	Пульт контроля	КВС-7-0721000	1
	6	КВС-2-0700320Г	Жгут датчиков	КВС-7-0721000	1
	7	КВС-7-0700520	Жгут фонарей	КВС-7-0721000	1
	8	КВС-2-0700540А	Жгут фары	КВС-7-0721000	1
	9	КВС-2-0701430	Электропривод на опоре	КВС-7-0721000	1
	10	УЭС 0700810	Хомут	КВС-7-0721000	3
	11	КВС-2-0700442	Уголок	КВС-7-0721000	2
	12	КВС-2-0702415	Крышка	КВС-7-0721000	1
	13	КИС 0140068	Крышка	КВС-7-0721000	2
	14		Блок защиты БЗС-3	КВС-7-0721000	1
	15		Блок предохранителей 111.3722	КВС-7-0721000	2
	16		Ввод кабельный 9806001	КВС-7-0721000	4

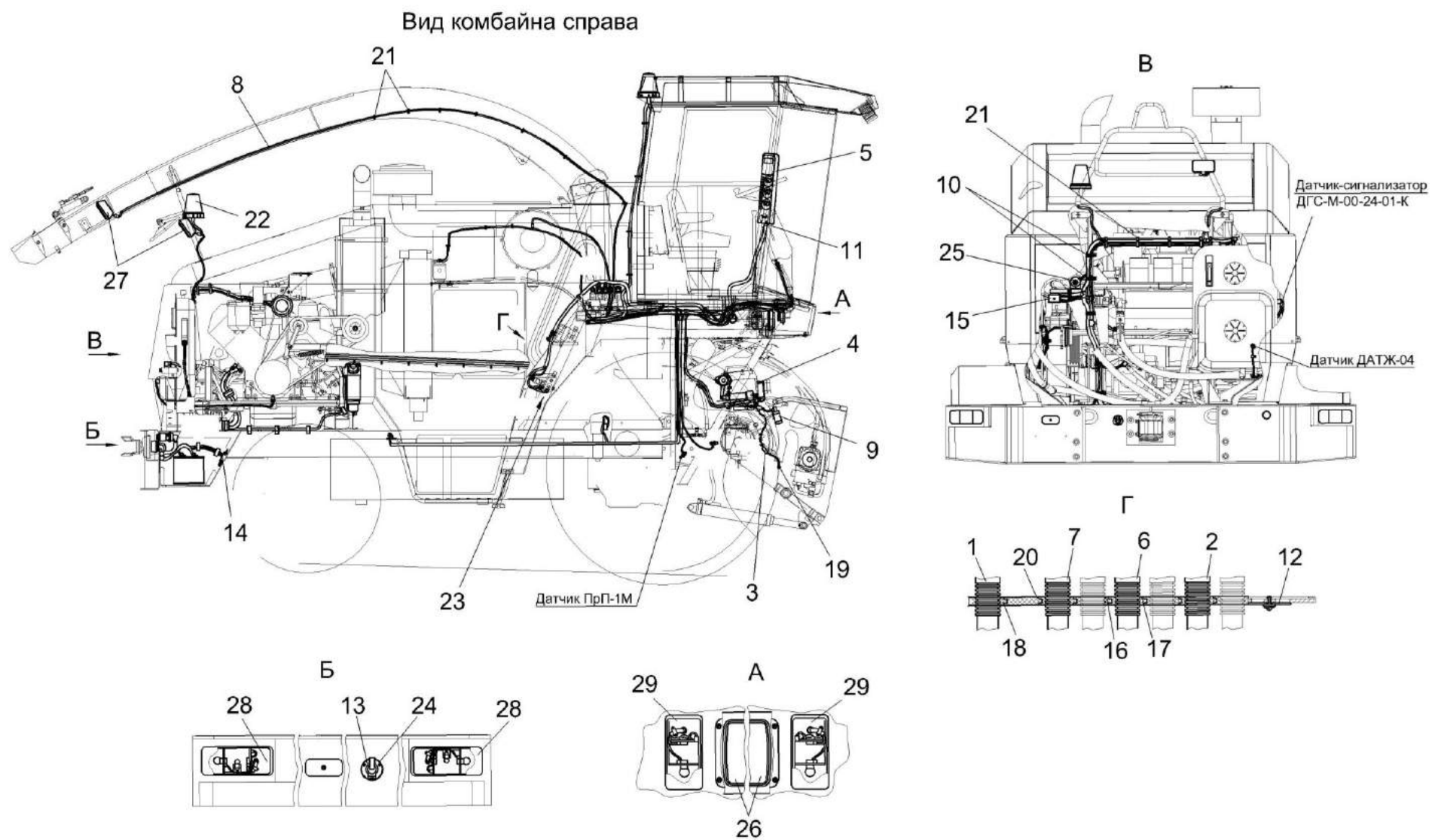
№ рис	№ поз	Обозначение	Наименование	Куда входит	
				Обозначение	Кол. на 1 сб. ед.
214	17		Ввод кабельный 9806002	КВС-7-0721000	2
	18		Ввод кабельный 9806003	КВС-7-0721000	1
	19		Датчик детонации 18.3855	КВС-7-0721000	2
	20		Заглушка 9806005	КВС-7-0721000	1
	21		Лента стяжная зубчатая	КВС-7-0721000	280
	22		Маяк сигнальный МС-2-24-0 (оранжевый)	КВС-7-0721000	1
	23		Наконечник 54.24.445Б	КВС-7-0721000	1
	24		Розетка Р7-2	КВС-7-0721000	2
	25		Сигнализатор заднего хода разнотональный СЗХР-01	КВС-7-0721000	1
	26		Фара 112.03.29-02	КВС-7-0721000	2
	27		Фара рабочая РАУС 14.3711010-15	КВС-7-0721000	3
	28		Фонарь задний многофункциональный 7313.3716	КВС-7-0721000	2
	29		Фонарь передний многофункциональный 3723.3712	КВС-7-0721000	2





Рисунок 215 – Установка электрооборудования КВС-7-0721000 (лист 2)

№ рис	№ поз	Обозначение	Наименование	Куда входит	
				Обозначение	Кол. на 1 сб. ед.

**УСТАНОВКА ЭЛЕКТРООБОРУДОВАНИЯ КВС-7-0721000 (лист 2) (рисунок 215)**

<b>215</b>	1-36	КВС-7-0721000	Установка электрооборудования	КВС-7-0100000	1
	1	КВС-5-0700250В	Жгут питания комбайна	КВС-7-0721000	1
	2	КВС-7-0700270	Жгут моторной установки	КВС-7-0721000	1
	3	КВС-1-0700800	Хомут	КВС-7-0721000	13
	4	КВС-2-0700070Б	Жгут шкафа распределительного	КВС-7-0721000	1
	5	КВС-2-0700320Г	Жгут датчиков	КВС-7-0721000	1
	6	КВС-7-0700520	Жгут фонарей	КВС-7-0721000	1
	7	КВС-2-0700890	Панель шкафа распределительного	КВС-7-0721000	1
	8	КВС-2-0705560Б	Жгут выключателя бортсети	КВС-7-0721000	1
	9	КВС-7-0705570	Жгут стартера	КВС-7-0721000	1
	10	КВС-2-0705580	Жгут аккумуляторов промежуточный	КВС-7-0721000	1
	11	КВС-5-0705560Б	Жгут выключателя бортсети	КВС-7-0721000	1
	12	УЭС 0700210	Кнопка	КВС-7-0721000	1
	13	УЭС 0700210-02	Кнопка	КВС-7-0721000	1
	14	УЭС 0700960	Провод "массы"	КВС-7-0721000	1ё
	15	УЭС-7-0203150А	Скоба	КВС-7-0721000	8
	16	КВС-5-0700401	Пластина	КВС-7-0721000	5
					наиб. кол.

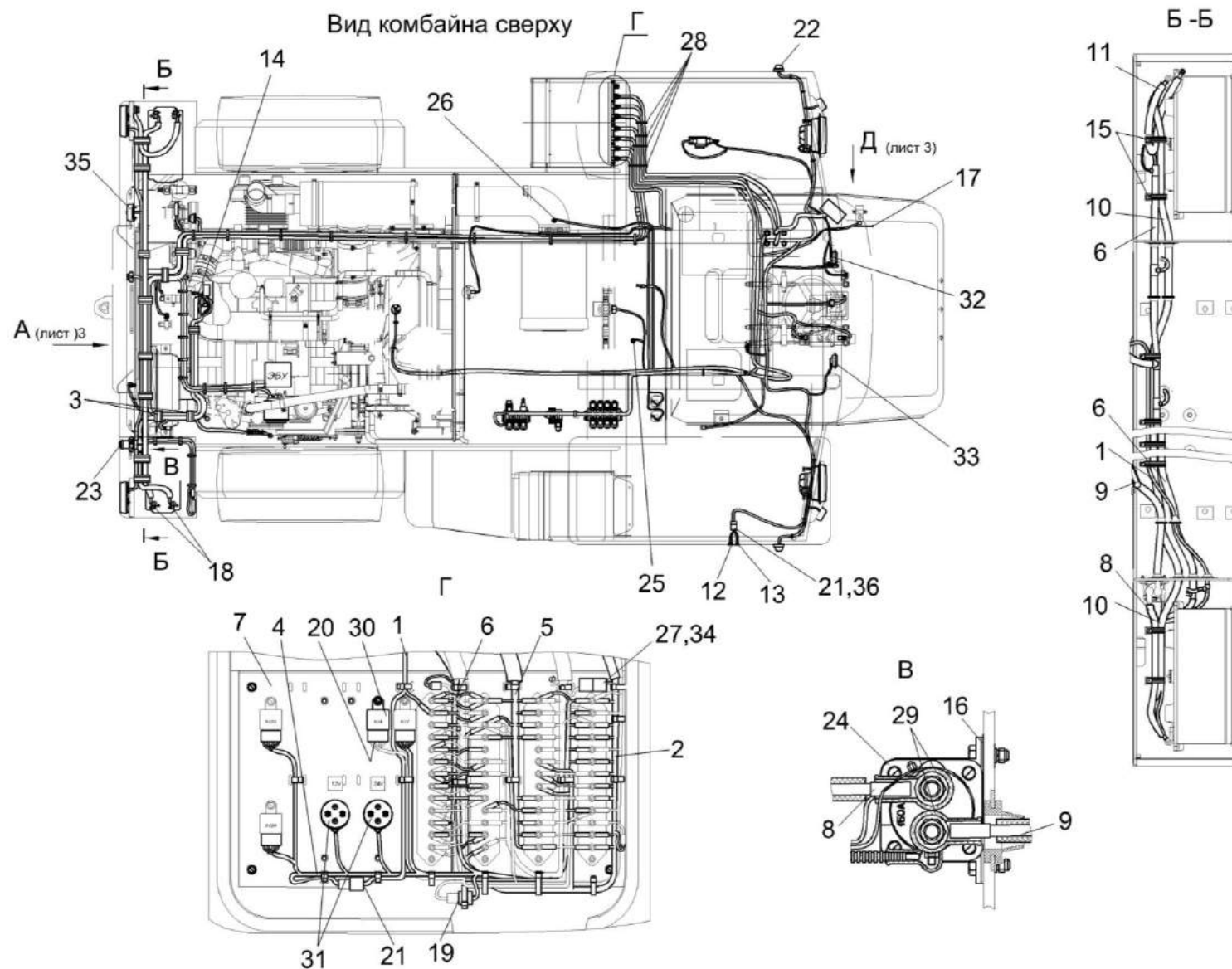
№ рис	№ поз	Обозначение	Наименование	Куда входит	
				Обозначение	Кол. на 1 сб. ед.
215	17	КИС 0140046	Колпачок	КВС-7-0721000	3
	18	УЭС 0700041	Чехол аккумуляторного наконечника	КВС-7-0721000	4
	19		Колодка гнездовая 602602	КВС-7-0721000	1
	20		Колодка гнездовая 607605	КВС-7-0721000	2
	21		Колодка штыревая 502604	КВС-7-0721000	2
	22		Фонарь знака автопоезда ФА-1,1 – 6964	КВС-7-0721000	2
	23		Втулка 500АС-3724042	КВС-7-0721000	2
	24		Выключатель 1212.3737-07	КВС-7-0721000	1
	25		Датчик-гидросигнализатор ДГС-Т-01-24-01-К	КВС-7-0721000	1
	26		Индикатор электрический Х770050	КВС-7-0721000	1
	27		Колодка гнездовая 1-0967624-1	КВС-7-0721000	1
	28		Лента стяжная зубчатая	КВС-7-0721000	280
	29		Наконечник резиновый ТМ-59-6000-38	КВС-7-0721000	3
	30		Реле 901.3747	КВС-7-0721000	1
	31		Розетка электрическая автомобильная АР-93 УХЛ2	КВС-7-0721000	2
	32		Сигнал звуковой безрупорный С313	КВС-7-0721000	1

№ рис	№ поз	Обозначение	Наименование	Куда входит	
				Обозначение	Кол. на 1 сб. ед.
215	33		Сигнал звуковой безрупорный С314	КВС-7-0721000	1
	34		Фиксатор 0-0967634-1	КВС-7-0721000	2
	35		Фонарь освещения заднего номерного знака ФП 131 БР О1	КВС-7-0721000	1
	36		Чехол защитный держателя внутреннего четырехклеммового 5320-3724052	КВС-7-0721000	1



Рисунок 216 – Установка электрооборудования КВС-7-0721000 (лист 3)

№ рис	№ поз	Обозначение	Наименование	Куда входит	
				Обозначение	Кол. на 1 сб. ед.

**УСТАНОВКА ЭЛЕКТРООБОРУДОВАНИЯ КВС-7-0721000 (лист 3) (рисунок 216)**

<b>216</b>	1-16	КВС-7-0721000	Установка электрооборудования	КВС-7-0100000	1
	1	КВС-5-0700700	Подогреватель топливного фильтра	КВС-7-0721000	1
	2	КВС-1-0701550	Усилитель	КВС-7-0721000	2
	3	КВС-2-0701430-01	Электропривод на опоре	КВС-7-0721000	1
	4	КЗР 0700800	Хомут	КВС-7-0721000	2
	5	КЗР 0700800-01	Хомут	КВС-7-0721000	1
	6	КЗР 0700800-02	Хомут	КВС-7-0721000	9
	7	КЗР 0700800-03	Хомут	КВС-7-0721000	3
	8	КЗР 0700800-05	Хомут	КВС-7-0721000	8
	9	КЗР 0700800-06	Хомут	КВС-7-0721000	7
	10	КВС-1-0118412	Кронштейн	КВС-7-0721000	1
	11	КВС-1-0701403А	Кронштейн	КВС-7-0721000	1
	12	КВС-1-0701408	Кронштейн	КВС-7-0721000	1
	13		Датчик детонации 18.3855	КВС-7-0721000	2
	14		Лента стяжная зубчатая	КВС-7-0721000	280
	15		Преобразователь первичный ПрП-1М	КВС-7-0721000	1
	16		Пленка Е-PIB-19 (0,25) м	КВС-7-0721000	1

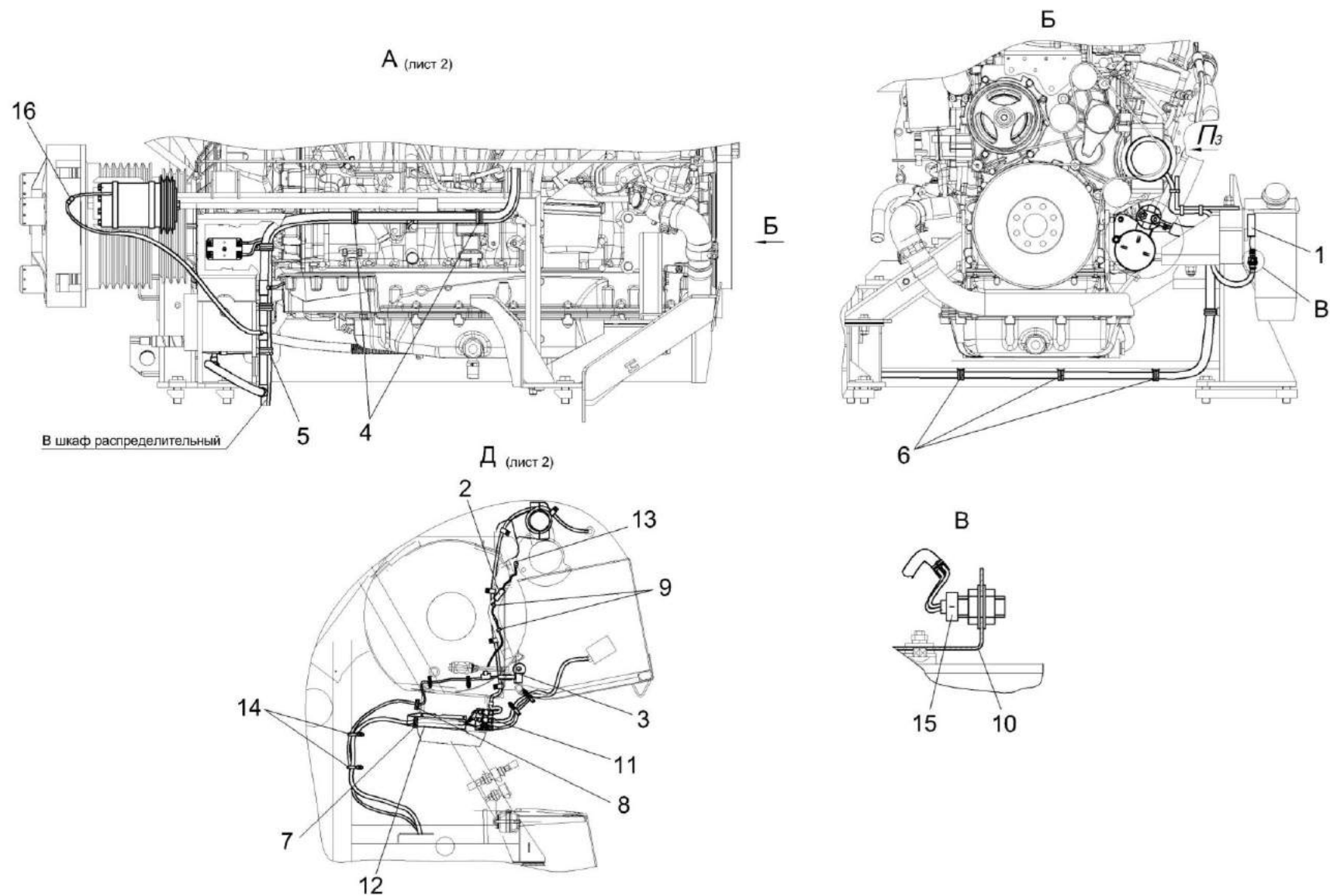

Рисунок 217 – Электрошкаф КВС-2-0702010Б-01

№ рис	№ поз	Обозначение	Наименование	Куда входит	
				Обозначение	Кол. на 1 сб. ед.
ЭЛЕКТРОШКАФ КВС-2-0702010Б-01 (рисунок 217)					
217	1-24	КВС-2-0702010Б-01	Электрошкаф	КВС-7-0100000	1
	1	КВС-2-0702020В-01	Корпус	КВС-2-0702010А-01	1
	2	КВС-2-0702120	Шарнир	КВС-2-0702010А-01	1
	3	КВС-2-0702130А	Крышка нижняя	КВС-2-0702010А-01	1
	4	КВС-2-0702140А	Крышка верхняя	КВС-2-0702010А-01	1
	5	СЭУ-3-1000530А	Шарнир	КВС-2-0702010А-01	2
	6	СЭУ-3-1000540А	Скоба	КВС-2-0702010А-01	4
	7	КВС-2-0702001	Уплотнение Уплотнитель 2107-6107018М L=(1750±3) мм	КВС-2-0702010А-01	1
	8	КВС-2-0702002	Уплотнение Уплотнитель 2107-6107018М L=(2330±4) мм	КВС-2-0702010А-01	1
	9	КВС-2-0702432	Полка	КВС-2-0702010А-01	1
	10	ПКК 0135404А	Планка	КВС-2-0702010А-01	8 наиб. кол.
	11	КВС-2-0702602	Палец	КВС-2-0702010А-01	4
	12	УЭС 1000001	Шайба	КВС-2-0702010А-01	8 наиб. кол
13	УЭС 1000507	Фиксатор	КВС-2-0702010А-01	4	



№ рис	№ поз	Обозначение	Наименование	Куда входит	
				Обозначение	Кол. на 1 сб. ед.
217	14	КГС 0202414	Шайба	КВС-2-0702010А-01	4 наиб. кол
	15		Заглушка РСМ-10.04.20.045	КВС-2-0702010А-01	3
	16		Болт М8-6ex16 – 7796	КВС-2-0702010А-01	1
	17		Болт М6-6ex20 – 7802	КВС-2-0702010А-01	14
	18		Винт В.М6-6ex18 – 17473	КВС-2-0702010А-01	2
	19		Гайка М6-6G – 5915	КВС-2-0702010А-01	21
	20		Шайба 6Т 65Г – 6402	КВС-2-0702010А-01	21
	21		Шайба С 6.01 – 6958	КВС-2-0702010А-01	16
	22		Шайба С.5.01 – 11371	КВС-2-0702010А-01	4
	23		Шайба С.6.01 – 11371	КВС-2-0702010А-01	6
	24		Шплинт 2х12 – 397	КВС-2-0702010А-01	4

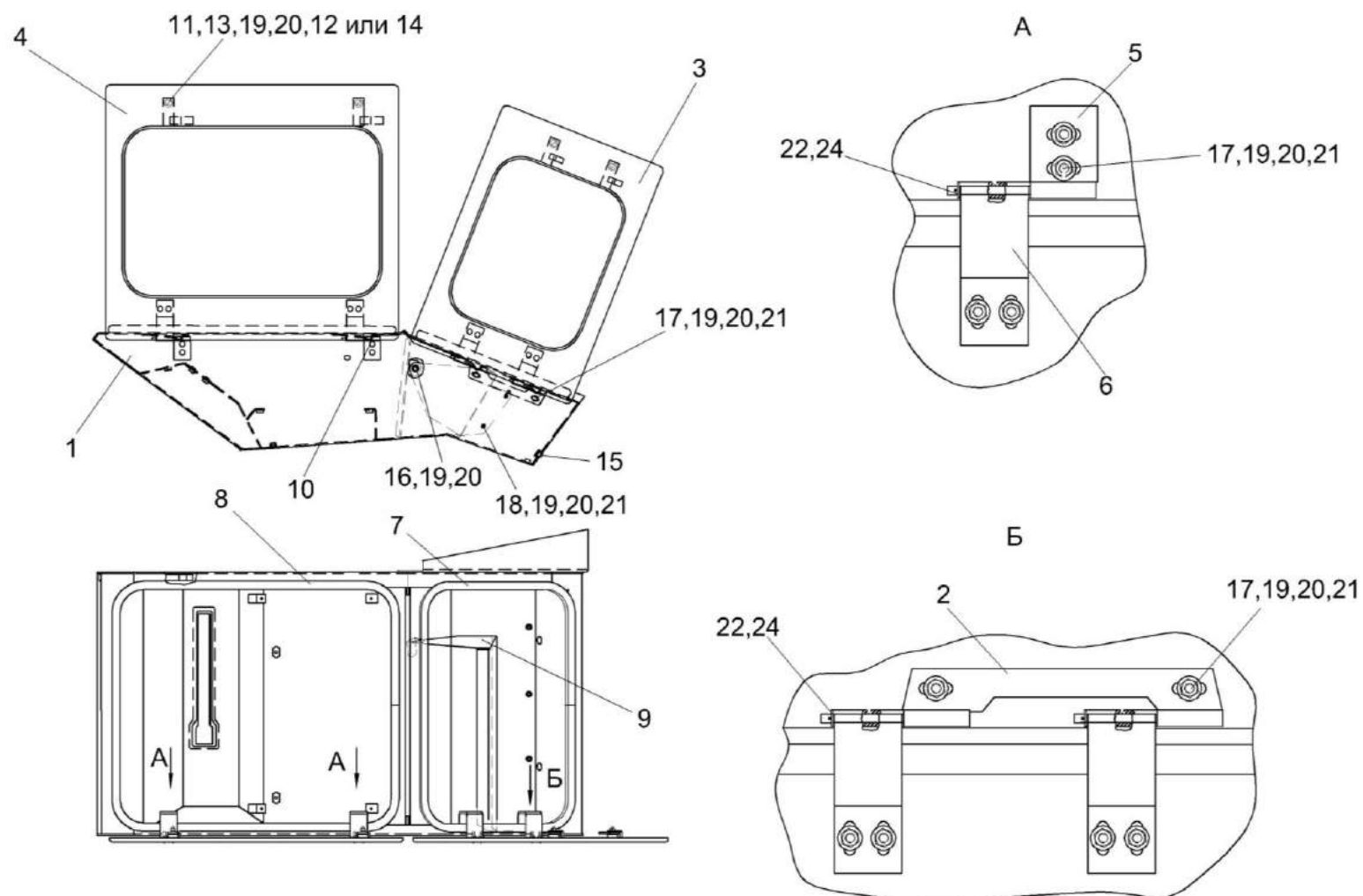

Рисунок 218 – Установка ОВК КВС-2-0900000А

№ рис	№ поз	Обозначение	Наименование	Куда входит	
				Обозначение	Кол. на 1 сб. ед.
УСТАНОВКА ОВК КВС-2-0900000А (рисунок 218)					
218	1-31	КВС-2-0900000А	Установка ОВК	КВС-7-0100000	1
	1	КВС-2-0900010А	Рамка	КВС-2-0900000А	1
	2	КВС-2-0900040А	Ящик насоса	КВС-2-0900000А	1
	3	КВС-2-0900080А	Площадка	КВС-2-0900000А	1
	4	КВС-2-0900090	Ручка	КВС-2-0900000А	2
	5	КВС-2-0900100А	Хомут	КВС-2-0900000А	1
	6	КИС 0108610	Крышка	КВС-2-0900000А	1
	7	150.50.026	Фильтр 160Б	КВС-2-0900000А	1
	8	КВС-1-0142625	Шайба	КВС-2-0900000А	3
	9	КВС-1-0148627	Шайба	КВС-2-0900000А	6
	10	КВС-2-0900003А	Прокладка	КВС-2-0900000А	1
	11	КВС-2-0900431	Крышка	КВС-2-0900000А	1
	12	КВК 0100481	Кронштейн	КВС-2-0900000А	1
	13	КИС 0108684	Пружина	КВС-2-0900000А	1
	14	КИС 0135501Б	Шайба регулировочная	КВС-2-0900000А	16
15	ОПЛ 0600016	Оплетка Лента спиральная черная 20х16х20 L=(100±10) мм	КВС-2-0900000А	1	

№ рис	№ поз	Обозначение	Наименование	Куда входит	
				Обозначение	Кол. на 1 сб. ед.
218	16	ОПЛ 0600016-02	Оплетка Лента спиральная черная 20x16x20 L=(200±10) мм	КВС-2-0900000А	1
	17		Болт М8-6ex60 – 7796	КВС-2-0900000А	1
	18		Болт М12-6ex25 – 7796	КВС-2-0900000А	3
	19		Болт М16-6ex45 – 7796	КВС-2-0900000А	6
	20		Болт М8-6ex20 – 7802	КВС-2-0900000А	9
	21		Винт В.М5-6ex12 – 17473	КВС-2-0900000А	6
	22		Гайка М8-6G – 5915	КВС-2-0900000А	13
	23		Шайба 5Т 65Г – 6402	КВС-2-0900000А	6
	24		Шайба 8Т 65Г – 6402	КВС-2-0900000А	13
	25		Шайба 12Т 65Г – 6402	КВС-2-0900000А	3
	26		Шайба 16Т 65Г – 6402	КВС-2-0900000А	6
	27		Шайба С 8.01 – 6958	КВС-2-0900000А	6
	28		Шайба С.8.01 – 11371	КВС-2-0900000А	3
	29		Шайба С.10.01 – 11371	КВС-2-0900000А	3
	30		Емкость ОВК КВС-2-0900130	КВС-2-0900000А	1
	31		Система дозирования СД-4,5 без бака 300л	КВС-2-0900000А	1

## СОДЕРЖАНИЕ

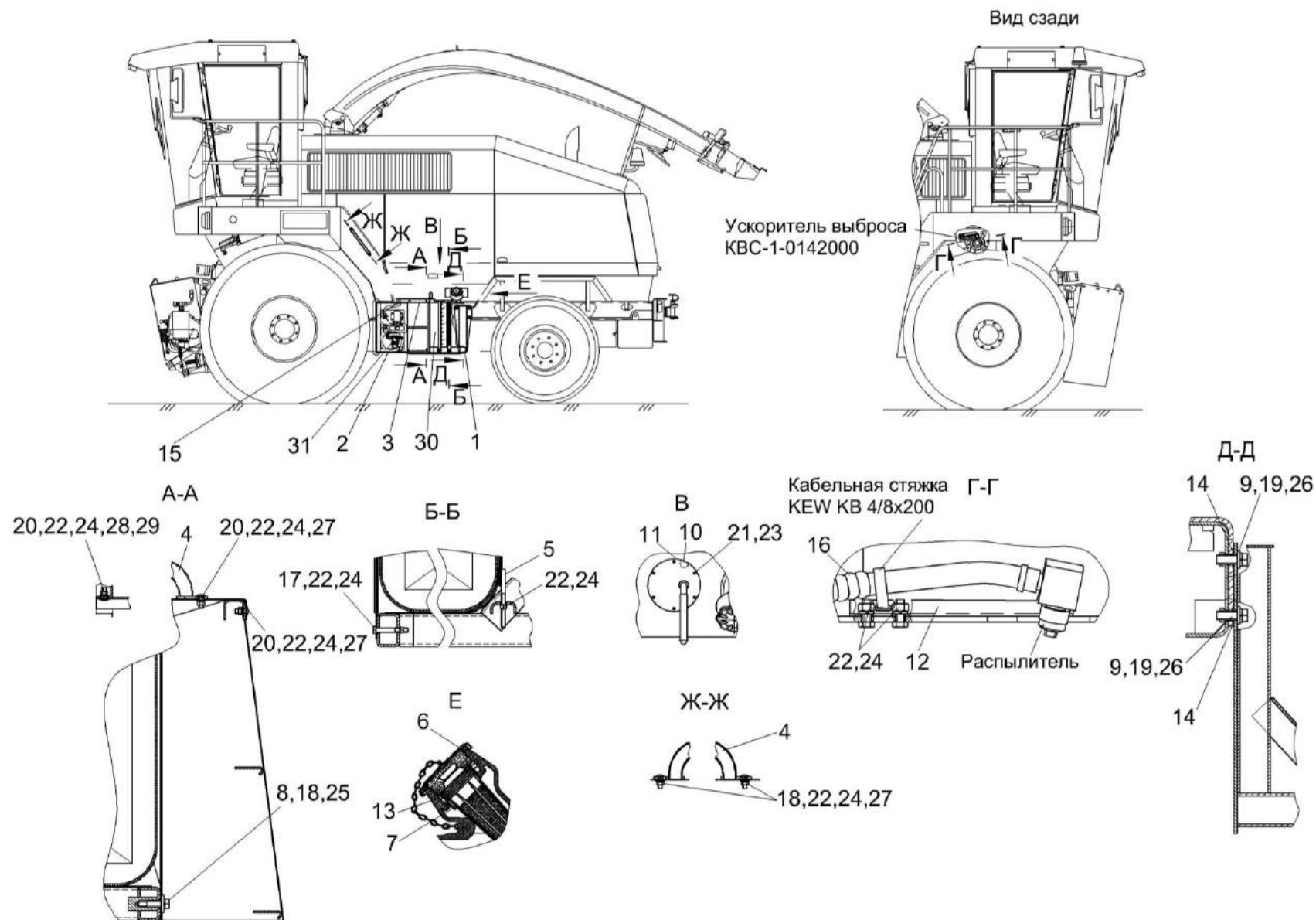
1 Правила пользования каталогом	3
2 Указатель рисунков	4
3 Сборочные единицы и детали	12