

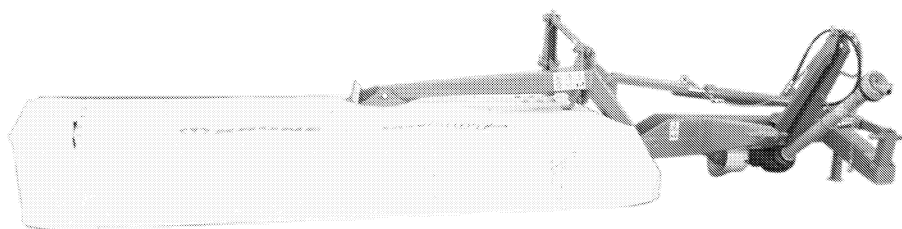

ERSATZTEILE

SPARE PARTS

PIÈCES DETACHEES



EasyCut 280

EasyCut 320

ab Masch.-Nr.
from mach.-no.
à partir de mach.-no

524 000 -

000 001 059 00 - 06/10/2005

/ 000 001 059 00 /

Erläuterungen Illustration Illustration

Benennung dieser Tafel
Denomination of this diagram
Dénomination du diagramme

Gültigkeit dieser Tafel
Validity of this diagram
Validité du diagramme

Nr. der Zeichnung, die zu dieser Seite gehört
No. of drawing belonging to this page
No. du dessin appartenant à cette page

Tafel-Nr.
No. of diagram
No. de diagramme

Maschinentypen
Type of machines
Type de machines

Nr. dieser Ersatzteilliste
No. of this spare part list
No. de cette liste des pièces de rechange

Tragrahmen / Schutze kpl. Frame / Guard cpl. Cadre / Protecteurs cpl.						000 001 084 00			
585 000 - 597 629						444 841 1			
						4.0			
Pos.	ID-Nr.	Benennung	Description	Description	Masch.-Nr.	Bemerkung/Remarks/Remarque			
1	00 259 671 0	Tragrahmen links	Frame left	Cadre gauche	585 000 - 597 629	x			
	00 259 627 0	Tragrahmen rechts	Frame right	Cadre droite	585 000 - 597 629	x			
	00 901 491 0	6kt-Schraube	Hex head bolt	Boulon tête hex	590 000 - 597 629	x			M 16 X 130
3	00 909 912 0	Sperrkantscheibe	Detent edged washer	Disque à bord d'arrêt	590 000 - 597 629	x			SKM 16

Dieses Ersatzteil ist gültig ab Masch.Nr. 590 000
This spare part is valid from mach. no. 590 000
Cette pièce de rechange est valable à partir de no. de machine 590 000

Dieses Ersatzteil ist gültig von Masch.Nr. 585 000 bis Masch.Nr. 597 629
This spare part is valid from mach. no. 585 000 up to mach. no. 597 629
Cette pièce de rechange est valable à partir de no. de machine 585 000 jusqu'au no. 597 629

Dieses Ersatzteil ist gültig bis Masch.Nr. 597 629
This spare part is valid up to mach. no. 597 629
Cette pièce de rechange est valable jusqu'au no. de machine 597 629

Bestell-Nr.
Order no.
No. de commande

Position des Ersatzteiles in der Zeichnung
Position of spare part in the drawing
Position de la pièce de rechange au dessin

**Ersatzteil-Katalog auch
auf CD-ROM erhältlich!**
**Spare parts list also
available as CD-ROM!**
**Catalogue de pièces de rechange
également disponible sur CD-ROM!**

Anzahl Teile je Typ

X = nach Bedarf
Kein Eintrag = Keine Verwendung für diesen Typ

Quantity of parts for each type

X = as needed
No entry = No use for this type

Quantité de pièces de chaque type

X = selon besion
Aucune inscription = Pas d'utilisation pour ce type

INHALTSVERZEICHNIS	TABLE OF CONTENTS	TABLE DES MATIERES	TAFEL DIAGRAM DIAGRAMME
Dreipunktbock / Auslegearm	Headstock / carrier arm	Cadre trois points / bras porteur	1.0
Dreipunktbock / Auslegearm	Headstock / carrier arm	Cadre trois points / bras porteur	1.1
Tragholm	Beam	Bras support	2.0
Tragholm	Beam	Bras support	2.1
Federentlastung / Hydraulik	Spring compensation / Hydraulics	Ressort compensateur / Sys. hydraulique	3.0
Schutze cpl.	Guard cpl.	Protecteurs cpl.	4.0
Schwadblech rechts	Swath board RH	Tôle à andains droite	4.5
Hauptgetriebe cpl. 540 U/min	Main gearbox cpl. 540 U/min	Carter principal cpl 540 U/min	5.0
Hauptgetriebe cpl. 1000 U/min	Main gearbox cpl. 1000 U/min	Carter principal cpl 1000 U/min	5.5
Getriebe	Gearbox	Carter	6.0
Getriebe	Gearbox	Carter	6.1
Getriebe	Gearbox	Carter	6.2
Mähholm mit Lagerung	Mower beam with bearings	Lamier avec paliers	7.0
Mähholm mit Messerschraubverschluß	Mower beam with blade fastening	Lamier avec fixation de couteaux	8.0
Mähholm mit Messerschraubverschluß	Mower beam with blade fastening	Lamier avec fixation de couteaux	8.1
Mähholm mit Schnellverschluß	Mower beam with quick coupler	Lamier avec fermeture rapide	9.0
Mähholm mit Schnellverschluß	Mower beam with quick coupler	Lamier avec fermeture rapide	9.1
Hochschnittkufe	High-cut skid	Sabot coupe haute	9.5
Hochschnittkufe / Verschleißkufe	High-cut skid / Wear skid	Sabot coupe haute / Patin	9.7
Hauptgelenkwelle Walterscheid	Main Pto shaft	Arbre à cardans primaire	10.0
Gelenkwelle Walterscheid	P.T.O shafts	Arbre à cardans	11.0
Gelenkwelle Krone T 40	P.T.O shafts	Arbre à cardans	11.3
Gelenkwelle Krone T 40	P.T.O shafts	Arbre à cardans	11.6
Schutztopf	Protecting cup	Pot de protection	12.0
Hinweisaufkleber	General information labels	Plaque indicatrices generales	13.0
Sicherheitsaufkleber	Warning signs	Plaque indicatrices de securite	14.0

Dreipunktbock / Auslegearm Headstock / carrier arm Cadre trois points / bras porteur					524000 - 577059	E C 2 8 0	E C 3 2 0				000 001 059 00 449 929 2 1.0
Pos.	ID-Nr.	Benennung	Description	Description	Masch.-Nr-						Bemerkung/Remarks/Remarque
1	00 253 450 0	Auslegearm	Carrier arm	Bras porteur		x					incl. Pos. 2
	00 253 451 0	Auslegearm	Carrier arm	Bras porteur			x				incl. Pos. 2
2	00 934 935 0	Lagerbuchse	Bearing bush	Coussinet		x	x				4050 DU
3	00 253 144 2	Scharnierbolzen	Hinge pin	Boulon de charnière		x	x				
4	00 912 747 1	Spannhülse	Clamping sleeve	Douille de serrage		x	x				12 X 55
5	00 910 730 0	Stützscheibe	Supporting disc	Rondelle diélectrique		x	x				S 40 X 50 X 2,5
6	00 253 800 6	Dreipunktbock	Headstock	Cadre trois points		x	x				
7	00 908 701 0	Sicherungsmutter	Securing nut	Écrou-frein		x	x				M 12
8	00 909 922 0	Federscheibe	Spring washer	Rondelle à ressort		2	2				34 X 12,3 X 1,5
9	00 253 851 1	Gelenkwellenhalter	Pto drive shaft support	Support d'arbre articulé		x	x				
10	00 253 935 0	Stützfuss	Jack stand	Bèquille		x	x				
11	00 253 940 0	Bolzen	Pin	Boulon		x	x				Rd 16 X 90
12	00 253 850 2	Bolzen	Pin	Boulon		x	x				Rd. 30 X 193
13	00 912 716 2	Spannhülse	Clamping sleeve	Douille de serrage		x	x				10 X 50
14	00 934 920 0	Lagerbuchse	Bearing bush	Coussinet		x	x				3030 DU
15	00 919 105 0	Kegel-Schmiernippel	Cone-grease nipple	Quille-graisseur	524000 - 541433	x	x				AM 8 X 1
16	00 253 819 0	Lenkerarm	Guide arm	Bras de guide		x	x				incl. Pos. 14
17	00 139 473 0	Bolzen	Pin	Boulon		x	x				25 X 62
18	00 912 616 1	Spannhülse	Clamping sleeve	Douille de serrage		x	x				5 X 40
19	00 253 841 1	Pfahlsicherung	Safety break-away	Declenchement de sécurité		x	x				
20	00 253 847 1	Lasche	Strap	Patte		x	x				
21	00 139 054 0	Klinke	Ratchet	Béquille		x	x				
22	00 139 178 0	Druckfeder	Pressure spring	Ressort de pression		x	x				12,5 X 48 X 96
23	00 910 649 0	Scheibe	Washer	Rondelle		x	x				21 X 50 X 8
24	00 908 721 0	Sicherungsmutter	Hex nut	Ecrou 6 pans		x	x				M 20
25	00 253 840 0	Pfahlsicherung -kpl.	Safety break-away -cpl.	Declenchement de sécurité - cpl.		x	x				
26	00 144 141 2	Oberlenkerbolzen -Kat. I + II	Top link pin -cat. I + II	Boulon de bras supérieur d'attelage -cat. I + II		x	x				
27	00 922 650 0	Knotenkette	Chain	Chaîne		x	x				lg.= 370
28	00 063 125 0	Oberlenkerbolzen Kat. I + II	Top link pin cat. I + II	Boulon de bras supérieur d'attelage cat. I + II		x	x				
29	00 912 287 1	Splint	Cotter pin	Goupille fendue		x	x				5 X 32
30	00 917 104 0	Federstecker	Spring clip	Goupille elastique		x	x				
31	00 910 891 0	Paßscheibe	Shim	Cale		x	x				40 X 50 X 1,0
	00 910 885 0	Paßscheibe	Shim	Cale		x	x				40 X 50 X 2,0
32	00 908 215 0	6kt-Mutter	Hex nut	Écrou hex		2	2				M 12
33	00 912 681 1	Spannhülse	Clamping sleeve	Douille de serrage		1	1				8 X 75
34	00 919 002 0	Kegel-Schmiernippel	Cone-grease nipple	Quille-graisseur		x	x				H1S M6

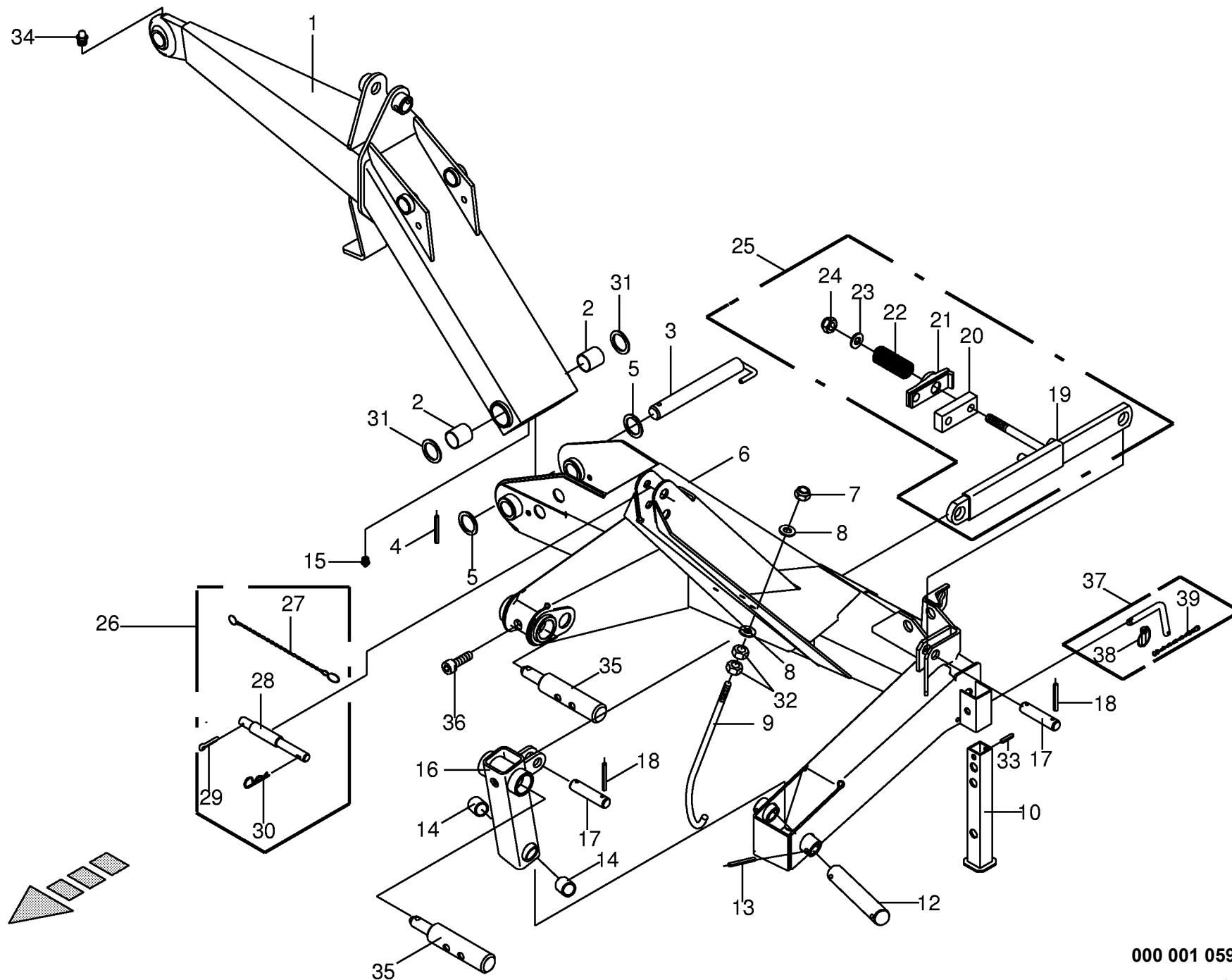

000 001 059 00 / 1.1

Dreipunktbock / Auslegearm Headstock / carrier arm Cadre trois points / bras porteur					577060 -	E C 2 8 0	E C 3 2 0				000 001 059 00
Pos.	ID-Nr.	Benennung	Description	Description	Masch.-Nr-						449 929 4
											Bemerkung/Remarks/Remarque
1	00 253 450 0	Auslegearm	Carrier arm	Bras porteur		x					incl. Pos. 2
	00 253 451 0	Auslegearm	Carrier arm	Bras porteur			x				incl. Pos. 2
2	00 934 935 0	Lagerbuchse	Bearing bush	Coussinet		x	x				4050 DU
3	00 253 144 2	Scharnierbolzen	Hinge pin	Boulon de charnière		x	x				
4	00 912 747 1	Spannhülse	Clamping sleeve	Douille de serrage		x	x				12 X 55
5	00 910 730 0	Stützscheibe	Supporting disc	Rondelle diélectrique		x	x				S 40 X 50 X 2,5
6	00 253 800 6	Dreipunktbock	Headstock	Cadre trois points		x	x				
7	00 908 701 0	Sicherungsmutter	Securing nut	Écrou-frein		x	x				M 12
8	00 909 922 0	Federscheibe	Spring washer	Rondelle à ressort		2	2				34 X 12,3 X 1,5
9	00 253 851 1	Gelenkwellenhalter	Pto drive shaft support	Support d'arbre articulé		x	x				
10	00 253 935 0	Stützfuss	Jack stand	Bèquille		x	x				
12	00 253 850 2	Bolzen	Pin	Boulon		x	x				Rd. 30 X 193
13	00 912 716 2	Spannhülse	Clamping sleeve	Douille de serrage		x	x				10 X 50
14	00 934 920 0	Lagerbuchse	Bearing bush	Coussinet		x	x				3030 DU
16	00 253 856 0	Lenkerarm	Guide arm	Bras de guide		x	x				incl. Pos. 14
17	00 139 473 0	Bolzen	Pin	Boulon		x	x				25 X 62
18	00 912 616 1	Spannhülse	Clamping sleeve	Douille de serrage		x	x				5 X 40
19	00 253 841 1	Pfahlsicherung	Safety break-away	Declenchement de sécurité		x	x				
20	00 253 847 1	Lasche	Strap	Patte		x	x				
21	00 139 054 0	Klinke	Ratchet	Béquille		x	x				
22	00 139 178 0	Druckfeder	Pressure spring	Ressort de pression		x	x				12,5 X 48 X 96
23	00 910 625 0	Scheibe	Washer	Rondelle		x	x				21 X 50 X 8
24	00 908 721 0	Sicherungsmutter	Hex nut	Ecrou 6 pans		x	x				M 20
25	00 253 840 0	Pfahlsicherung -kpl.	Safety break-away -cpl.	Declenchement de sécurité - cpl.		x	x				
26	00 144 141 2	Oberlenkerbolzen -Kat. I + II	Top link pin -cat. I + II	Boulon de bras supérieur d'attelage -cat. I + II		x	x				
27	00 922 650 0	Knotenkette	Chain	Chaine		x	x				lg.= 370
28	00 063 125 0	Oberlenkerbolzen Kat. I + II	Top link pin cat. I + II	Boulon de bras supérieur		x	x				
				d'attelage cat. I + II							
29	00 912 287 1	Splint	Cotter pin	Goupille fendue		x	x				5 X 32
30	00 917 104 0	Federstecker	Spring clip	Goupille elastique		x	x				
31	00 910 891 0	Paßscheibe	Shim	Cale		x	x				40 X 50 X 1,0
	00 910 885 0	Paßscheibe	Shim	Cale		x	x				40 X 50 X 2,0
32	00 908 215 0	6kt-Mutter	Hex nut	Écrou hex		2	2				M 12
33	00 912 681 1	Spannhülse	Clamping sleeve	Douille de serrage		1	1				8 X 75
34	00 919 002 0	Kegel-Schmiernippel	Cone-grease nipple	Quille-graisseur		x	x				H1S M6
35	00 253 855 0	Unterlenkerbolzen	Lower link pin	Tourillon d'attelage inférieur		x	x				Rd. 50 X 270
36	00 903 205 0	Zylinderschraube	Allen screw	Vis tete cylindrique		x	x				M 16 X 20

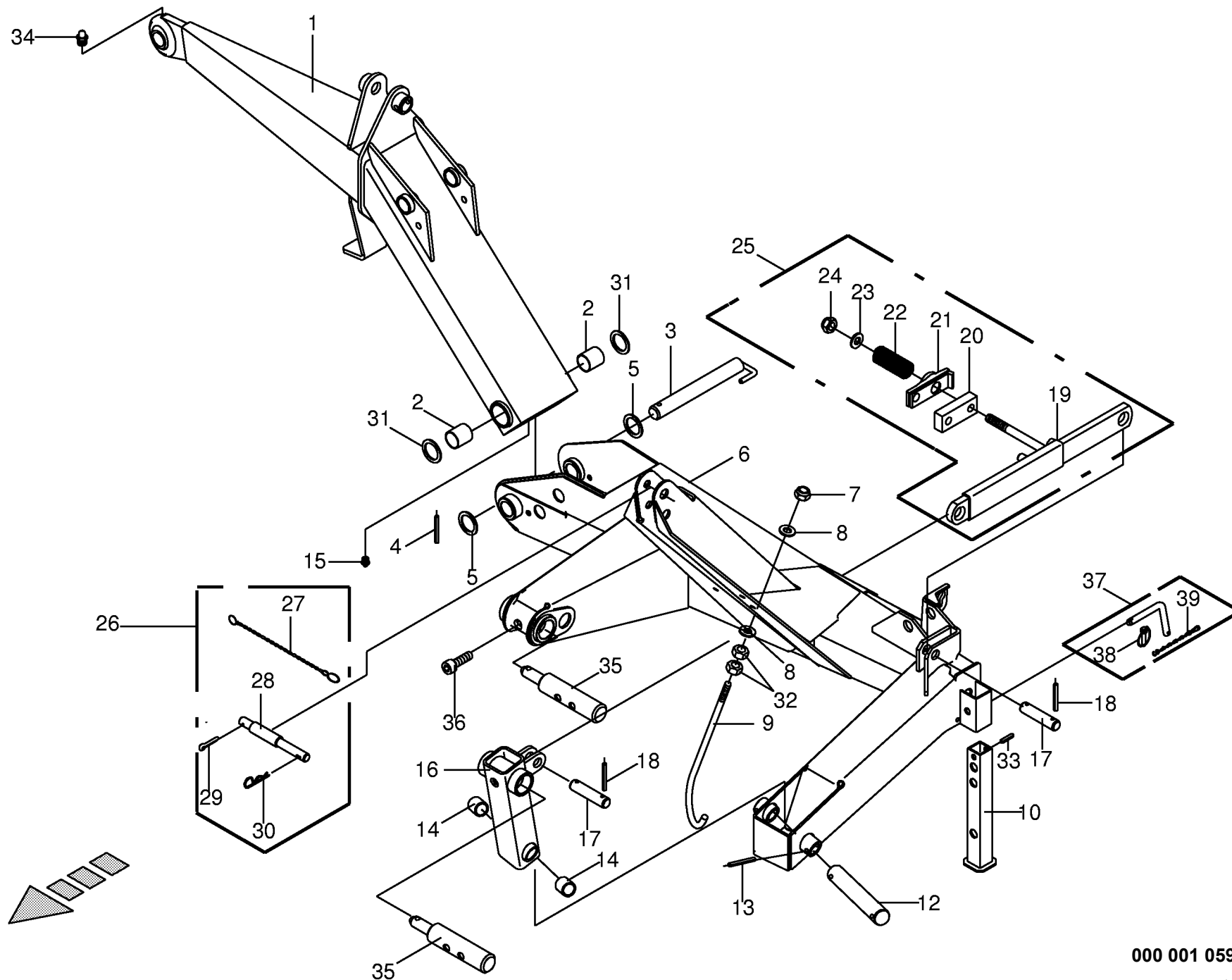

000 001 059 00 / 1.1

[illegible]

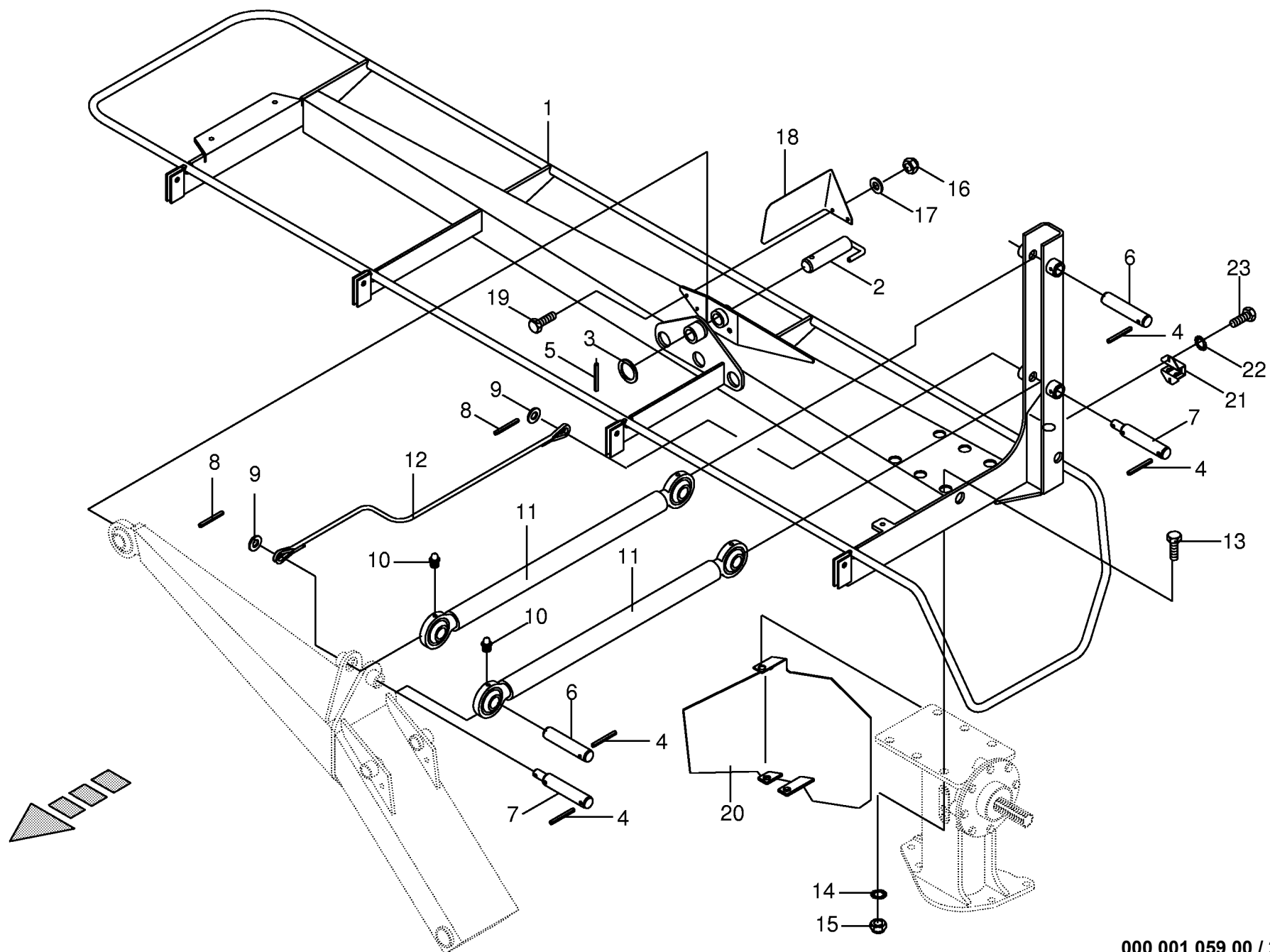

000 001 059 00 / 2.0

449 930 3

Tragholm Beam Bras support					524000 - 577059	E C 2 8 0	E C 3 2 0				000 001 059 00 449 930 3 2.0	
Pos.	ID-Nr.	Benennung	Description	Description	Masch.-Nr-						Bemerkung/Remarks/Remarque	
1	00 253 231 8	Tragholm	Supporting beam	Bras support		x					30 X 42 X 1,0	
	00 253 071 8	Tragholm	Supporting beam	Bras support			x					
2	00 253 395 1	Bolzen	Pin	Boulon		x	x					
3	00 910 864 0	Paßscheibe	Shim	Cale		x	x					
4	00 912 714 0	Spannhülse	Clamping sleeve	Douille de serrage		x	x				10 X 40	
5	00 912 716 2	Spannhülse	Clamping sleeve	Douille de serrage		x	x				10 X 50	
6	00 255 304 0	Bolzen	Pin	Boulon		x	x				Rd. 25 X 112	
7	00 253 182 1	Bolzen	Pin	Boulon		x	x				Rd 25 X 142	
8	00 912 670 0	Spannhülse	Clamping sleeve	Douille de serrage		x	x				8 X 40	
9	00 910 327 0	Scheibe	Washer	Rondelle		x	x				17 X 50 X 3	
10	00 919 105 0	Kegel-Schmiernippel	Cone-grease nipple	Quille-graisseur		x	x				AM 8 X 1	
11	00 253 162 1	Oberlenker	Top link	Bras supérieur d'attelage		x	x				incl. Pos. 10	
12	00 253 189 1	Seilzug	Chain haulage	Traction par chaîne		x	x				M 16 X 130 SKM 16 M 16	
13	00 901 491 0	6kt-Schraube	Hex head bolt	Boulon tête hex		x	x					
14	00 909 912 1	Sperrkantscheibe	Detent edged washer	Disque à bord d'arrêt		x	x					
15	00 908 716 1	Sicherungsmutter	Hex nut	Ecrou hex		x	x				M 16	
16	00 908 706 0	Sicherungsmutter	Hex nut	Ecrou hex		x	x				M 8	
17	00 910 413 0	Scheibe	Washer	Rondelle		x	x				8,4 X 17 X 1,6	
18	00 253 465 0	Abziehbildhalter	Decal support	Support pour autocollant		x	x				M 8 X 20	
19	00 900 614 0	6kt-Schraube	Hex head bolt	Boulon tête hex		x	x					
20	00 253 460 1	Leitblech links	Guide plate L.H.	Deflecteur gauche		x	x				SKM 8 M 8 X 16	
21	00 145 912 1	Beleuchtungshalter -hinten	Illumination support -back	Support d'illumination - derrière		x	x					
22	00 909 908 1	Sperrkantscheibe	Detent edged washer	Disque à bord d'arrêt		x	x					
23	00 900 612 0	6kt-Schraube	Hex head bolt	Boulon tête hex		x	x					

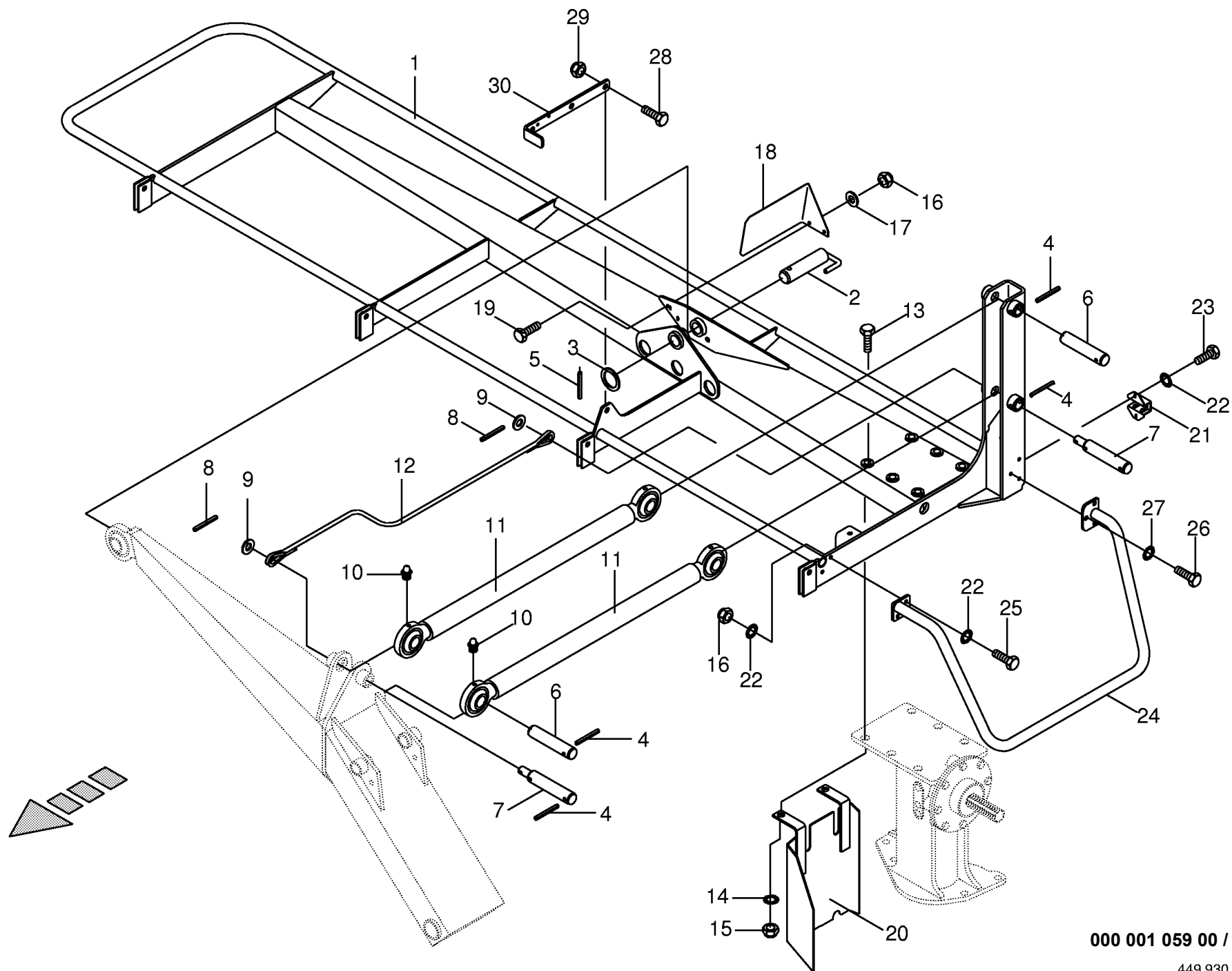

000 001 059 00 / 2.1

Tragholm Beam Bras support					577060 -	E C 2 8 0	E C 3 2 0				000 001 059 00 449 930 4 2.1	
Pos.	ID-Nr.	Benennung	Description	Description	Masch.-Nr-						Bemerkung/Remarks/Remarque	
1	00 253 585 0	Tragholm	Supporting beam	Bras support		x					30 X 42 X 1,0	
	00 253 587 0	Tragholm	Supporting beam	Bras support			x					
2	00 253 395 1	Bolzen	Pin	Boulon		x	x					
3	00 910 864 0	Paßscheibe	Shim	Cale		x	x					
4	00 912 714 0	Spannhülse	Clamping sleeve	Douille de serrage		x	x				10 X 40	
5	00 912 716 2	Spannhülse	Clamping sleeve	Douille de serrage		x	x				10 X 50	
6	00 255 304 0	Bolzen	Pin	Boulon		x	x				Rd. 25 X 112	
7	00 253 182 1	Bolzen	Pin	Boulon		x	x				Rd 25 X 142	
8	00 912 670 0	Spannhülse	Clamping sleeve	Douille de serrage		x	x				8 X 40	
9	00 910 327 0	Scheibe	Washer	Rondelle		x	x				17 X 50 X 3	
10	00 919 105 0	Kegel-Schmiernippel	Cone-grease nipple	Quille-graisseur		x	x				AM 8 X 1	
11	00 253 162 1	Oberlenker	Top link	Bras supérieur d'attelage		x	x				incl. Pos. 10	
12	00 253 189 1	Seilzug	Chain haulage	Traction par chaîne		x	x				M 16 X 130 SKM 16 M 16	
13	00 901 491 0	6kt-Schraube	Hex head bolt	Boulon tête hex		x	x					
14	00 909 912 1	Sperrkantscheibe	Detent edged washer	Disque à bord d'arrêt		x	x					
15	00 908 716 1	Sicherungsmutter	Hex nut	Ecrou hex		x	x				M 8	
16	00 908 706 0	Sicherungsmutter	Hex nut	Ecrou hex		x	x				8,4 X 17 X 1,6	
17	00 910 413 0	Scheibe	Washer	Rondelle		x	x				M 8 X 20	
18	00 253 465 0	Abziehbildhalter	Decal support	Support pour autocollant		x	x					
19	00 900 614 0	6kt-Schraube	Hex head bolt	Boulon tête hex		x	x					
20	00 253 574 0	Leitblech -links	Guide plate -left	Défecteur -gauche	577060 - 597629	x	x				SKM 8	
	00 253 690 1	Leitblech -links	Guide plate -left	Défecteur -gauche	597630 -	x	x					
21	00 145 912 1	Beleuchtungshalter -hinten	Illumination support -back	Support d'illumination - derrière		x	x					
22	00 909 908 1	Sperrkantscheibe	Detent edged washer	Disque à bord d'arrêt		x	x					
23	00 900 612 0	6kt-Schraube	Hex head bolt	Boulon tête hex		x	x				M 8 X 16	
24	00 253 592 0	Schutzrohr	Guard tube	Tube protecteur		x	x				M 8 X 30 M 10 X 20	
25	00 900 617 0	6kt-Schraube	Hex head bolt	Boulon tête hex		x	x					
26	00 900 634 0	6kt-Schraube	Hex head bolt	Boulon tête hex		x	x					
27	00 909 909 1	Sperrkantscheibe	Detent edged washer	Disque à bord d'arrêt		x	x				SKM 10	
28	00 900 656 0	6kt-Schraube	Hex head bolt	Boulon tête hex		x	x				M 12 X 30	
29	00 908 701 0	Sicherungsmutter	Securing nut	Écrou-frein		x	x				M 12	
30	00 253 680 0	Verstellhebel	Adjusting lever	Levier de réglage		x	x					

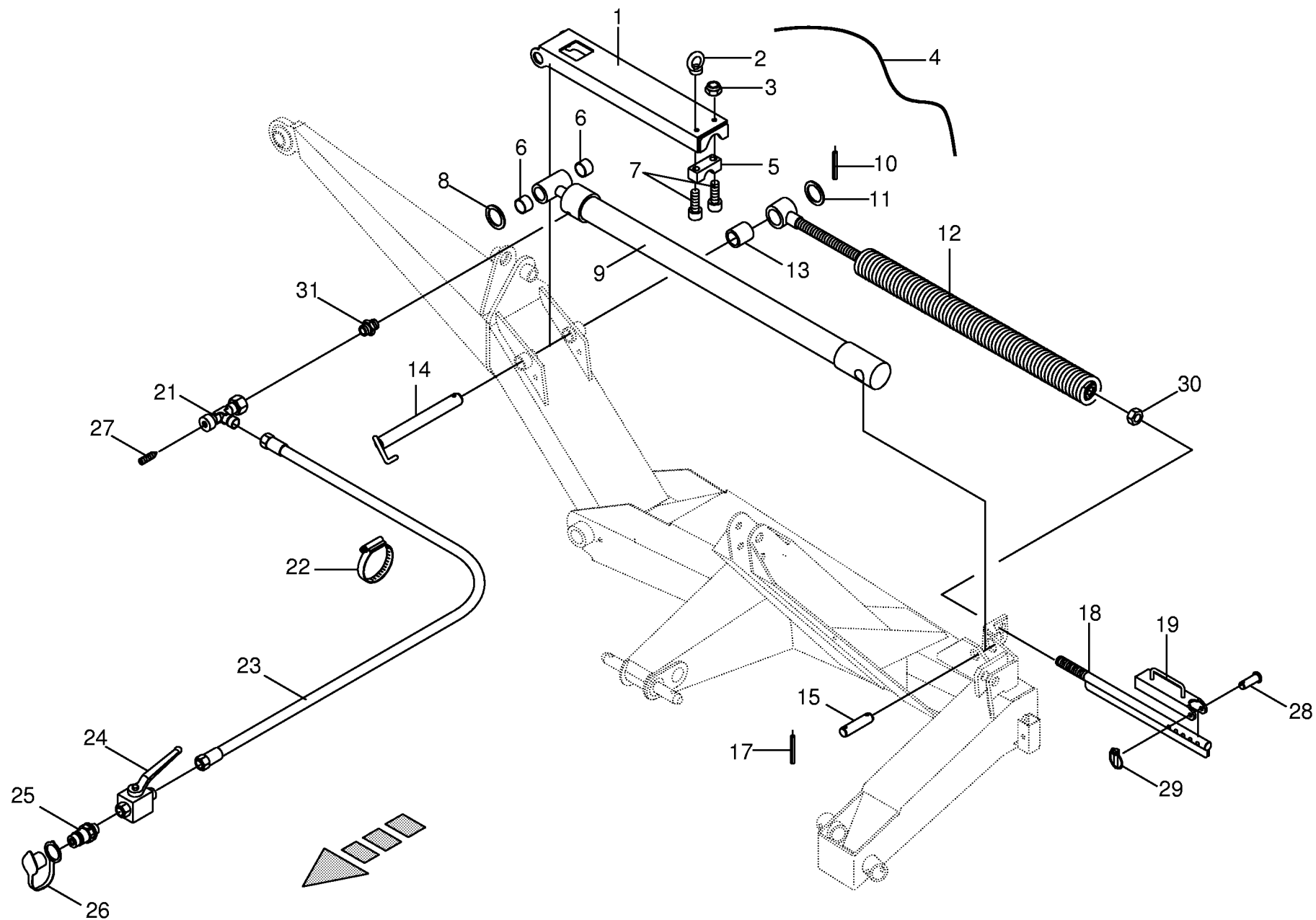

Federentlastung / Hydraulik Spring compensation / Hydraulics Ressort compensateur / Sys. hydraulique						E C 2 8 0	E C 3 2 0				000 001 059 00 449 932 4 3.0	
Pos.	ID-Nr.	Benennung	Description	Description	Masch.-Nr-						Bemerkung/Remarks/Remarque	
1	00 253 930 1	Klinke	Ratchet	Béquille		x	x				M 10 M 10 Rd. 6 X 4200	
2	00 909 502 0	Ringmutter	Annular nut	Ecrou a anneau		x	x					
3	00 908 758 0	Sicherungsmutter	Securing nut	Écrou-frein		x	x					
4	00 144 415 1	Kunststoffseil	Plastic cable	Corde plastique		x	x					
5	00 925 150 0	Schelle (2 Hälften)	Clamp (two half)	Collier pour tuyaux (2moities)	524000 - 577059	x	x				Bo. 35	
	00 253 509 0	Schelle	Clamp	Collier de serrage	577060 -	x	x					
6	00 934 920 0	Lagerbuchse	Bearing bush	Coussinet		x	x				3030 DU M 10 X 45	
7	00 904 836 1	Flachrundschraube	Flat round bolt	Vis a tête bombée	524000 - 577059	2	2					
8	00 903 110 0	Zylinderschraube	Allen screw	Vis tete cylindrique	577060 -	2	2				M 10 X 40 30 X 42 X 1,0 incl. Pos. 31	
	00 910 864 0	Paßscheibe	Shim	Cale		x	x					
9	00 918 446 2	Hydro-Zylinder	Hydraulic cylinder	Vérin hydraulique		x	x					
	00 918 792 0	Dichtungssatz	Sealing set	Jeu de joints		x	x					
10	00 912 716 2	Spannhülse	Clamping sleeve	Douille de serrage		x	x				10 X 50 31 X 56 X 4	
11	00 910 515 2	Scheibe	Washer	Rondelle		x	x					
12	00 253 382 1	Zugfeder	Tension spring	Ressort de traction		x	x				3040 DU	
13	00 934 901 0	Lagerbuchse	Bearing bush	Coussinet		x	x					
14	00 253 448 0	Bolzen	Pin	Boulon		x	x				Rd. 30 X 120 8 X 45	
15	00 139 481 0	Bolzen	Pin	Boulon		x	x					
17	00 912 675 2	Spannhülse	Clamping sleeve	Douille de serrage		x	x					
18	00 253 398 1	Gewindestange	Threaded rod	Tige filetée		x	x					
19	00 253 443 1	Spannbügel	Clamping bracket	Etrier tendeur		x	x				incl. Pos. 27 LA 50-70 lg.= 2200	
21	00 921 234 0	Drossel-Einstellbar	Adjustable restrictor	Restricteur, réglable		x	x					
22	00 924 004 0	Schneckengewindeschelle	Tube clip	Bride		1	1					
23	00 921 019 1	Hochdruckschlauchleitung	High pressure hose	Flexible		x	x					
24	00 919 603 0	Kugelhahn	Ball cock	Robinet a bille		x	x				M 18 X 1,5 250 Bar M 18 X 1,5	
25	00 921 145 0	Kupplungsstecker	Plug	Coupleur male		x	x					
26	00 921 171 0	Staubmuffe rot	Dust cap red	Manchon anti-poussiere rouge		x	x				M 8 X 1	
27	00 919 951 0	Drosselschraube	Adjusting screw	Vis de commande de puissance		x	x					
28	00 916 031 0	Bolzen mit Kl.Kopf	Bolt	Axe		x	x				5 X 32 M 24 L 12/G 1/4"	
29	00 917 004 1	Klappstecker	Linch pin	Goupille clip		x	x					
30	00 908 031 1	6kt-Mutter	Hex nut	Écrou hex		x	x					
31	00 919 630 0	Einschraubstutzen	Male connector	Raccord filet		x	x					

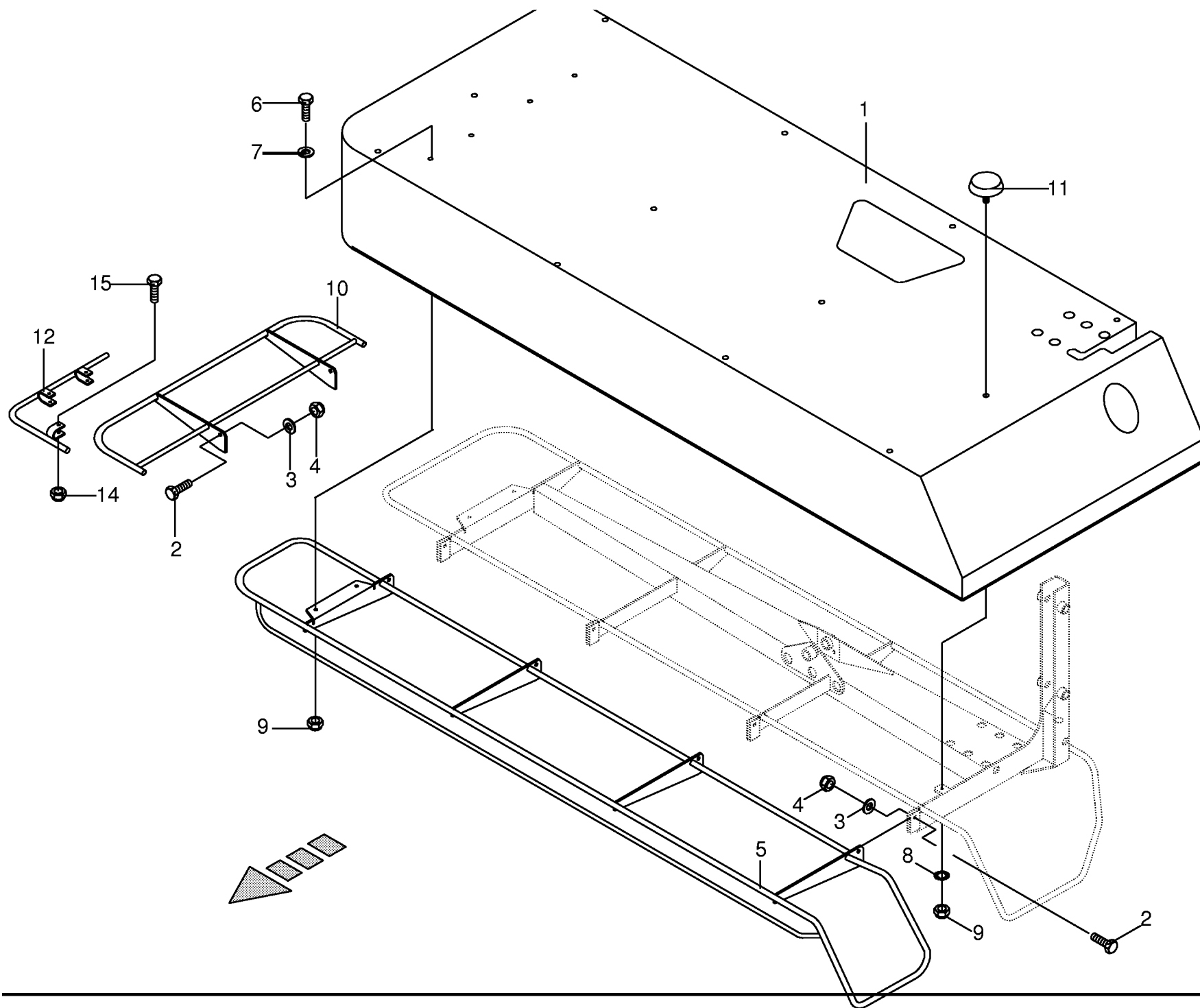

[illegible]

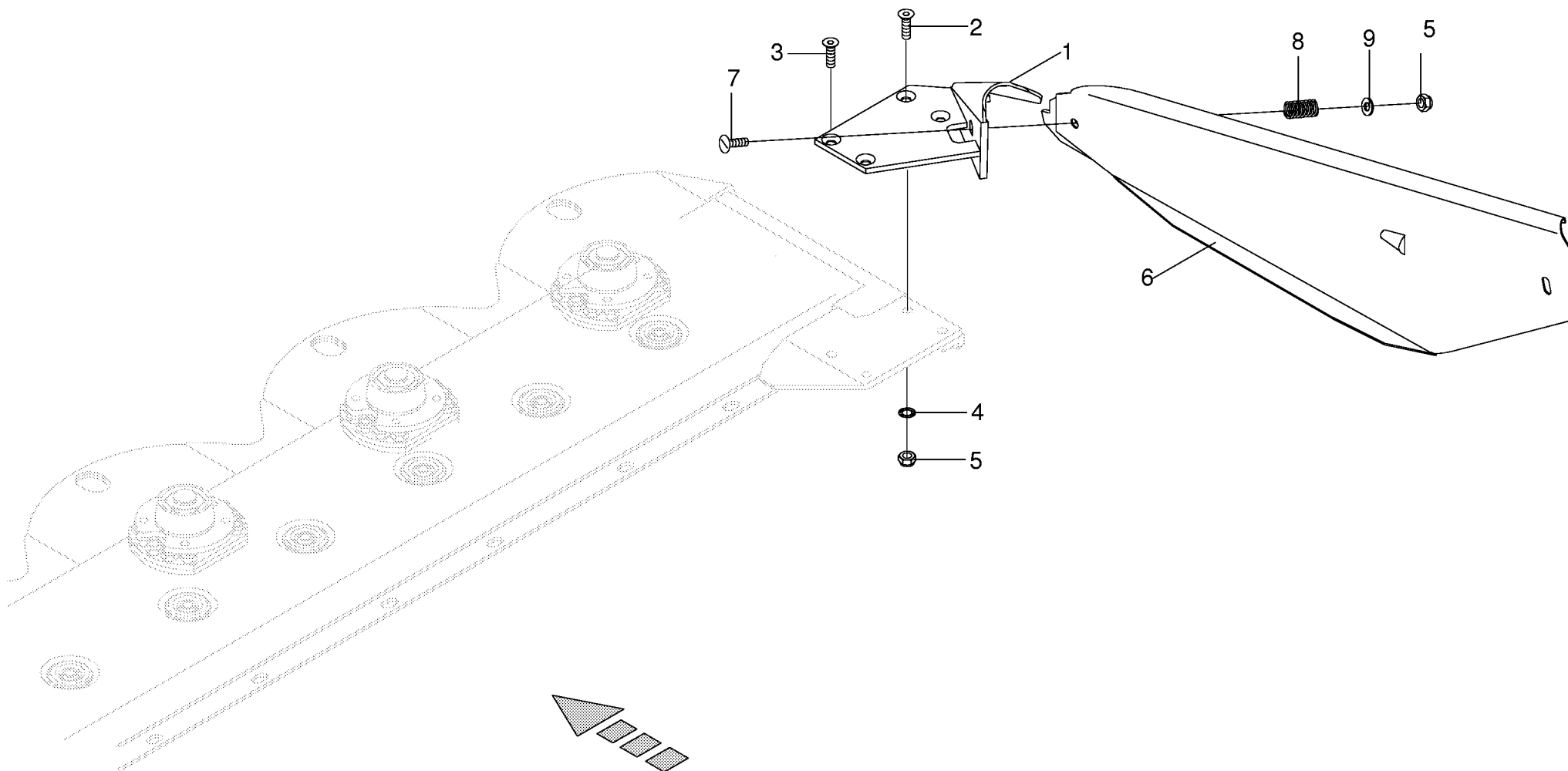

000 001 059 00 / 4.5

444 672 0

[illegible]

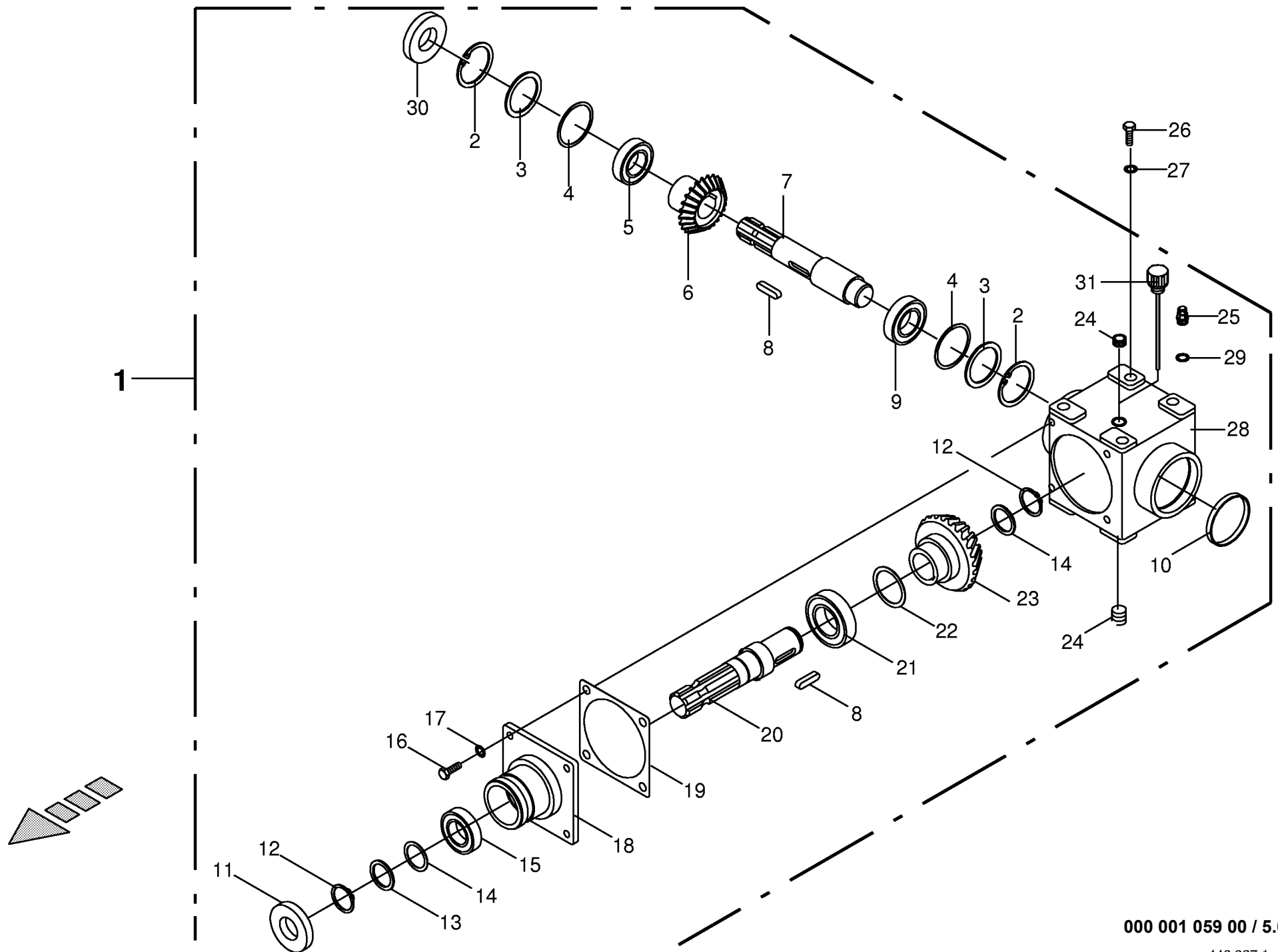

000 001 059 00 / 5.0

449 927 1

Hauptgetriebe kpl. 540 U/min Main gearbox cpl. 540 U/min Carter principal cpl 540 U/min					524000 -	E C 2 8 0	E C 3 2 0				000 001 059 00 449 927 1 5.0
Pos.	ID-Nr.	Benennung	Description	Description	Masch.-Nr-						Bemerkung/Remarks/Remarque
1	00 253 070 1	Hauptgetriebe	Main gearbox	Boîte de vitesses principal		x	x				1 ltr. SAE 90 l 80 X 2,5 S 63 X 80 X 3,0
	00 926 101 0	Getriebeöl	Oil	Huile		0,5	0,5				
2	00 911 673 0	Sicherungsring	Circlip	Circlip		x	x				
3	00 910 741 0	Stützscheibe	Supporting disc	Rondelle diélectrique		x	x				
4	00 911 022 0	Paßscheibe	Shim	Cale		x	x				70 X 80 X 0,1
	00 911 023 0	Paßscheibe	Shim	Cale		x	x				70 X 80 X 0,3
	00 911 024 0	Paßscheibe	Shim	Cale		x	x				70 X 80 X 1,0
5	00 932 177 0	Kegelrollenlager	Tap. roll. bearing	Roulem.roul.con.		x	x				32010 X
6	00 146 984 0	Kegelrad	Bevel wheel	Pignon conique		x	x				Z= 16
7	00 146 974 0	Getriebewelle	Gearbox shaft	Arbre de boîte de vitesse		x	x				Rd. 42 X 270
8	00 915 122 0	Paßfeder	Flat key	Clavette noyee		x	x				A 10 X 8 X 40
9	00 930 167 0	Rillenkugellager	Bearing	Roulement rainure a billes		x	x				6307
10	00 925 205 1	Verschlußdeckel	Core plug	Bouchon		x	x				Rd. 80
11	00 936 337 0	Radial-Wellendichtring	Radial seal	Bague a levres avec ressort		x	x				A 35X72x12
12	00 911 541 0	Sicherungsring	Circlip	Circlip		x	x				A 35 X 1,5
13	00 910 727 0	Stützscheibe	Supporting disc	Rondelle diélectrique		x	x				S 35 X 45 X 2,5
14	00 911 130 0	Paßscheibe	Shim	Cale		x	x				35 X 45 X 0,1
	00 911 132 0	Paßscheibe	Shim	Cale		x	x				35 X 45 X 0,3
	00 911 133 0	Paßscheibe	Shim	Cale		x	x				35 X 45 X 0,5
	00 911 134 0	Paßscheibe	Shim	Cale		x	x				35 X 45 X 1,0
15	00 930 137 0	Rillenkugellager	Bearing	Roulement rainure a billes		x	x				6207
16	00 900 655 0	6kt-Schraube	Hex head bolt	Boulon tête hex		x	x				M 12 X 25
17	00 909 910 1	Sperrkantscheibe	Detent edged washer	Disque à bord d'arrêt		x	x				SKM 12
18	00 146 976 2	Getriebedeckel	Gearbox cover	Couvercle du boîte de vitesses		x	x				
19	00 145 212 0	Getriebedichtung	Gearbox seal	Joint de boîte de vitesses		x	x				
20	00 145 215 3	Getriebewelle	Gearbox shaft	Arbre de boîte de vitesse		x	x				Rd. 42 X 193
21	00 932 155 0	Kegelrollenlager	Tap. roll. bearing	Roulem.roul.con.		x	x				32210 A
22	00 910 900 0	Paßscheibe	Shim	Cale		x	x				50 X 62 X 0,1
	00 910 902 0	Paßscheibe	Shim	Cale		x	x				50 X 62 X 0,3
	00 910 903 0	Paßscheibe	Shim	Cale		x	x				50 X 62 X 0,5
	00 910 904 0	Paßscheibe	Shim	Cale		x	x				50 X 62 X 1,0
23	00 146 985 0	Kegelrad	Bevel wheel	Pignon conique		x	x				Z= 22
24	00 906 040 1	Verschlußschraube	Screw plug	Bouchon filete	524000 - 540399	x	x				M 18 X 1,5
25	00 919 811 0	Belüftungsfilter	Breather	Reniflard		x	x				M 18 X 1,5
26	00 900 673 0	6kt-Schraube	Hex head bolt	Boulon tête hex		x	x				M 16 X 25
27	00 909 912 1	Sperrkantscheibe	Detent edged washer	Disque à bord d'arrêt		x	x				SKM 16
28	00 145 396 1	Getriebegehäuse	Gearbox housing	Carter du boîte de vitesses	524000 - 540399	x	x				
29	00 937 727 0	Dichtring	Gasket ring	Joint		x	x				A 18 X 24 X 1,5

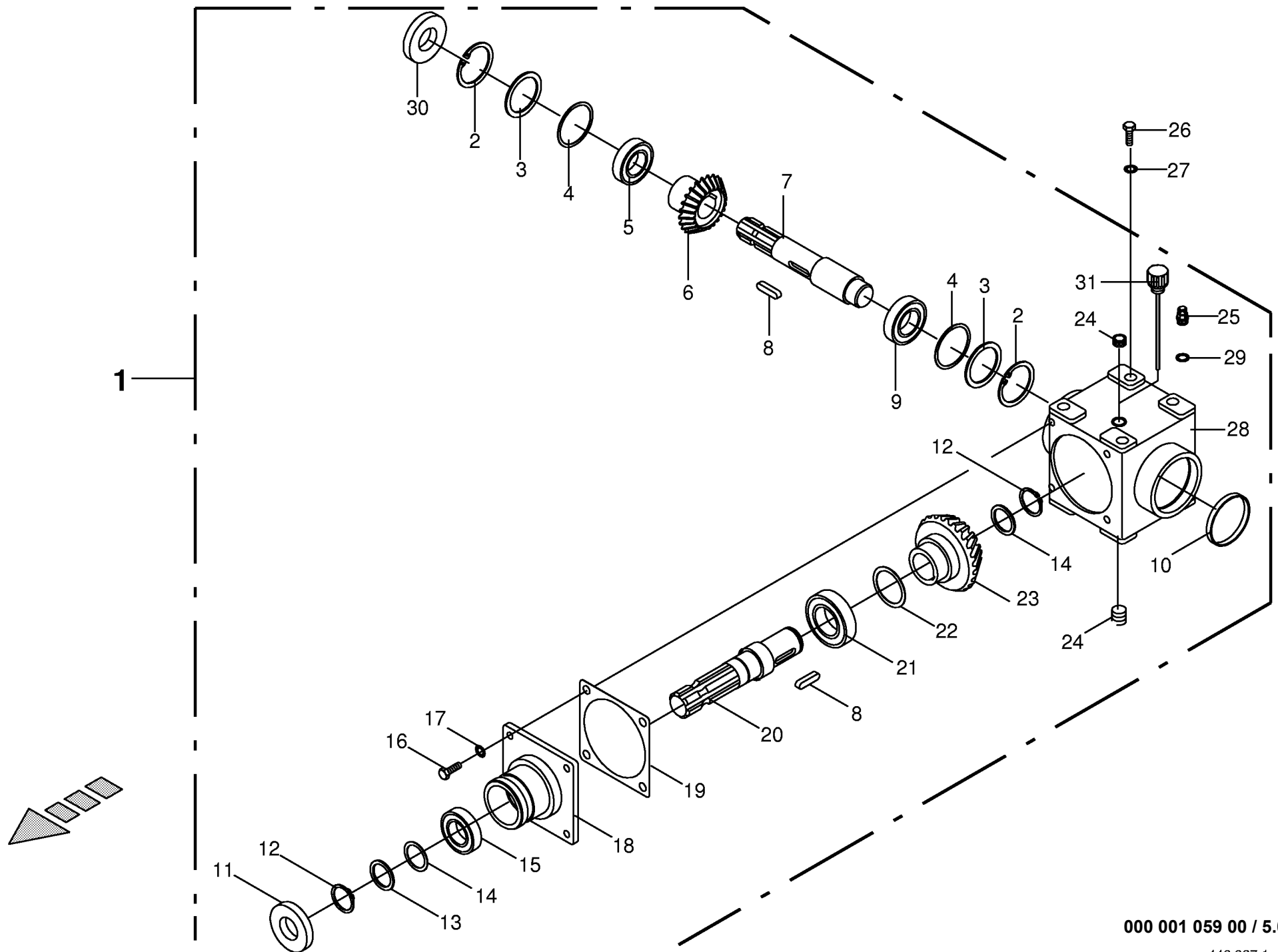

000 001 059 00 / 5.0

449 927 1

[illegible]

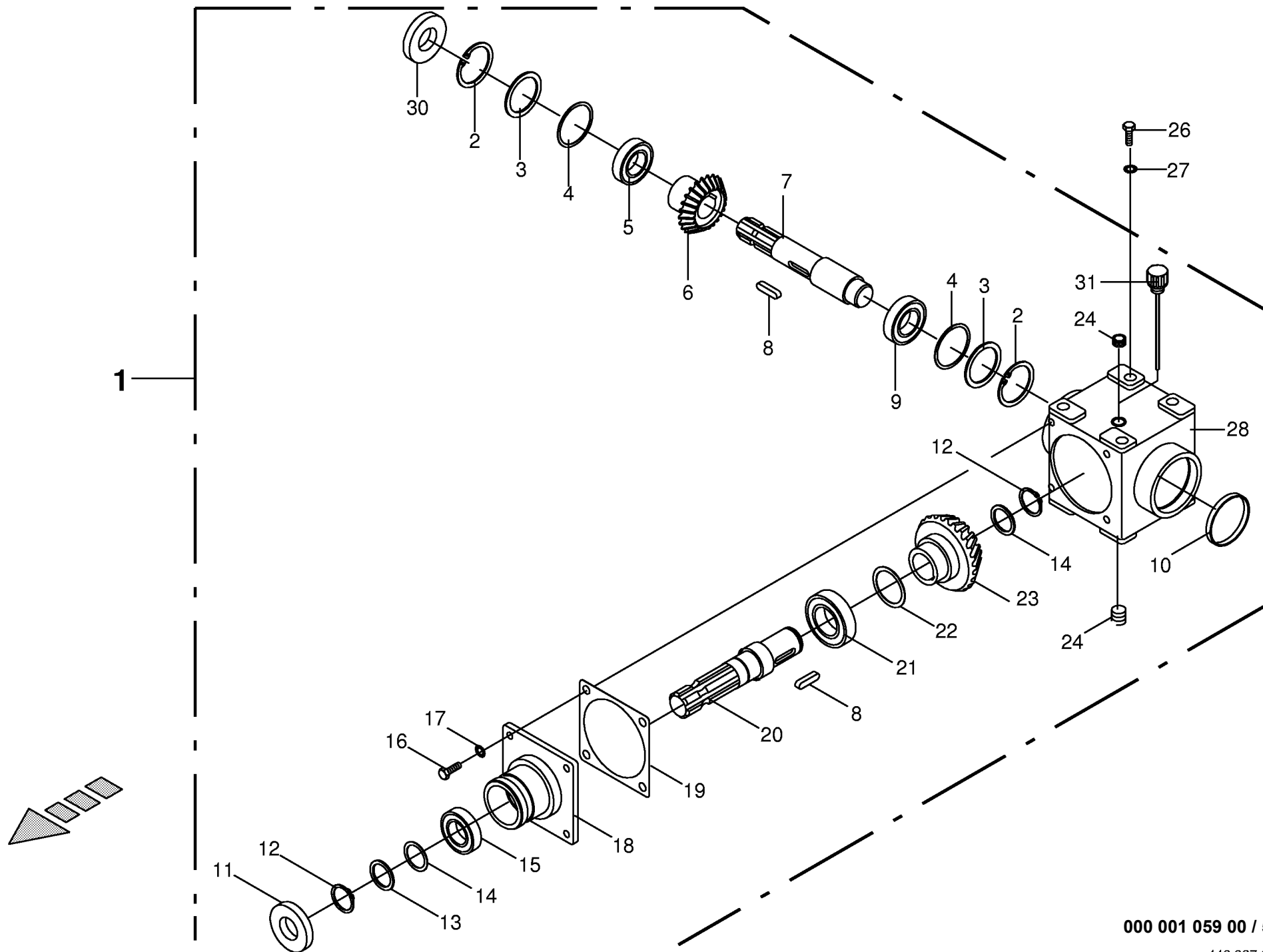

000 001 059 00 / 5.5

449 927 2

Hauptgetriebe kpl. 1000 U/min Main gearbox cpl. 1000 U/min Carter principal cpl 1000 U/min					541434 -	E C 2 8 0	E C 3 2 0				000 001 059 00 449 927 2 5.5
Pos.	ID-Nr.	Benennung	Description	Description	Masch.-Nr-						Bemerkung/Remarks/Remarque
1	00 146 975 0	Hauptgetriebe	Main gearbox	Carter principal		x	x				1 ltr. SAE 90 l 80 X 2,5 S 63 X 80 X 3,0
	00 926 101 0	Getriebeöl	Oil	Huile		0,5	0,5				
2	00 911 673 0	Sicherungsring	Circlip	Circlip		x	x				
3	00 910 741 0	Stützscheibe	Supporting disc	Rondelle diélectrique		x	x				
4	00 911 022 0	Paßscheibe	Shim	Cale		x	x				70 X 80 X 0,1
	00 911 023 0	Paßscheibe	Shim	Cale		x	x				70 X 80 X 0,3
	00 911 024 0	Paßscheibe	Shim	Cale		x	x				70 X 80 X 1,0
5	00 932 177 0	Kegelrollenlager	Tap. roll. bearing	Roulem.roul.con.		x	x				32010 X
6	00 146 985 0	Kegelrad	Bevel wheel	Pignon conique		x	x				Z= 22
7	00 146 974 0	Getriebewelle	Gearbox shaft	Arbre de boîte de vitesse		x	x				Rd. 42 X 270
8	00 915 122 0	Paßfeder	Flat key	Clavette noyee		x	x				A 10 X 8 X 40
9	00 930 167 0	Rillenkugellager	Bearing	Roulement rainure a billes		x	x				6307
10	00 925 205 1	Verschlußdeckel	Core plug	Bouchon		x	x				Rd. 80
11	00 936 337 0	Radial-Wellendichtring	Radial seal	Bague a levres avec ressort		x	x				A 35X72x12
12	00 911 541 0	Sicherungsring	Circlip	Circlip		x	x				A 35 X 1,5
13	00 910 727 0	Stützscheibe	Supporting disc	Rondelle diélectrique		x	x				S 35 X 45 X 2,5
14	00 911 130 0	Paßscheibe	Shim	Cale		x	x				35 X 45 X 0,1
	00 911 132 0	Paßscheibe	Shim	Cale		x	x				35 X 45 X 0,3
	00 911 133 0	Paßscheibe	Shim	Cale		x	x				35 X 45 X 0,5
	00 911 134 0	Paßscheibe	Shim	Cale		x	x				35 X 45 X 1,0
15	00 930 137 0	Rillenkugellager	Bearing	Roulement rainure a billes		x	x				6207
16	00 900 655 0	6kt-Schraube	Hex head bolt	Boulon tête hex		x	x				M 12 X 25
17	00 909 910 1	Sperrkantscheibe	Detent edged washer	Disque à bord d'arrêt		x	x				SKM 12
18	00 146 976 2	Getriebedeckel	Gearbox cover	Couvercle du boîte de vitesses		x	x				
19	00 145 212 0	Getriebedichtung	Gearbox seal	Joint de boîte de vitesses		x	x				
20	00 145 215 3	Getriebewelle	Gearbox shaft	Arbre de boîte de vitesse		x	x				Rd. 42 X 193
21	00 932 155 0	Kegelrollenlager	Tap. roll. bearing	Roulem.roul.con.		x	x				32210 A
22	00 910 900 0	Paßscheibe	Shim	Cale		x	x				50 X 62 X 0,1
	00 910 902 0	Paßscheibe	Shim	Cale		x	x				50 X 62 X 0,3
	00 910 903 0	Paßscheibe	Shim	Cale		x	x				50 X 62 X 0,5
	00 910 904 0	Paßscheibe	Shim	Cale		x	x				50 X 62 X 1,0
23	00 146 984 0	Kegelrad	Bevel wheel	Pignon conique		x	x				Z= 16
24	00 906 040 1	Verschlußschraube	Screw plug	Bouchon filete		x	x				M 18 X 1,5
26	00 900 673 0	6kt-Schraube	Hex head bolt	Boulon tête hex		x	x				M 16 X 25
27	00 909 912 1	Sperrkantscheibe	Detent edged washer	Disque à bord d'arrêt		x	x				SKM 16
28	00 145 396 1	Getriebegehäuse	Gearbox housing	Carter du boîte de vitesses		x	x				
30	00 936 339 0	Radial-Wellendichtring	Radial seal	Bague a levres avec ressort		x	x				A 35 X 80 X 13
31	00 490 161 1	Ölmesstab	Oil level dipstick	Jauge de niveau d'huile		1	1				

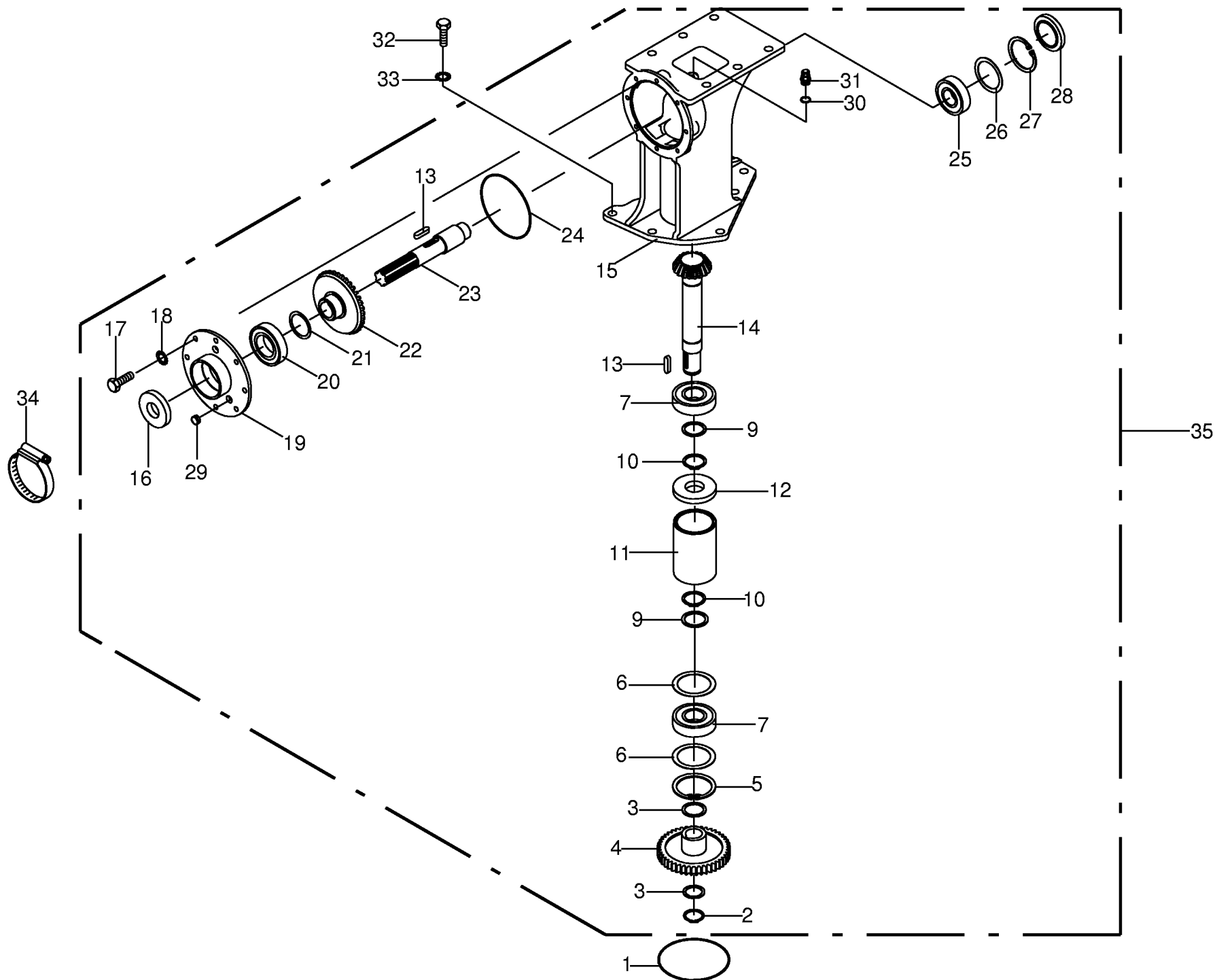

Getriebe Gearbox Carter					524000 - 590750	E C 2 8 0	E C 3 2 0				000 001 059 00
Pos.	ID-Nr.	Benennung	Description	Description	Masch.-Nr-						449 928 3 6.0
											Bemerkung/Remarks/Remarque
1	00 937 568 0	O-Ring	O-ring	Joint torique		x	x				151,99 X 3,53
2	00 911 541 0	Sicherungsring	Circlip	Circlip		x	x				A 35 X 1,5
3	00 911 136 1	Paßscheibe	Shim	Cale		x	x				35 X 45 X 2,0
4	00 253 034 0	Stirnrad	Spur gear	Roue d'engrenage		x	x				Z= 44
5	00 911 680 0	Sicherungsring	Circlip	Circlip		x	x				I 90 X 3,0
6	00 910 974 0	Paßscheibe	Shim	Cale		x	x				70 X 90 X 1,0
7	00 930 568 0	Rillenkugellager	Bearing	Roulement rainure a billes		x	x				6308 2RS
9	00 910 885 0	Paßscheibe	Shim	Cale		x	x				40 X 50 X 2,0
10	00 911 545 0	Sicherungsring	Circlip	Circlip		x	x				A 40 X 1,75
11	00 253 066 1	Distanzhülse	Spacer bushing	Douille entretoise		x	x				88,9 X 4,05 X 130
12	00 936 365 0	Radial-Wellendichtring	Radial seal	Bague a levres avec ressort		x	x				B2 40X90X12
13	00 915 122 0	Paßfeder	Flat key	Clavette noyee		x	x				A 10 X 8 X 40
14	00 253 064 1	Ritzelwelle	Pinion shaft	Arbre de pignon	524000 - 557255	x	x				Z = 19
15	00 253 061 1	Getriebegehäuse	Gearbox housing	Carter du boîte de vitesses	557256 -	x	x				
	00 253 498 1	Getriebegehäuse	Gearbox housing	Carter du boîte de vitesses		x	x				
16	00 936 339 0	Radial-Wellendichtring	Radial seal	Bague a levres avec ressort		x	x				A 35 X 80 X 13
17	00 900 636 0	6kt-Schraube	Hex head bolt	Boulon tête hex		x	x				M 10 X 25
18	00 909 909 1	Sperrkantscheibe	Detent edged washer	Disque à bord d'arrêt		x	x				SKM 10
19	00 253 062 1	Getriebedeckel	Gearbox cover	Couvercle du boîte de vitesses		x	x				
20	00 930 140 0	Rillenkugellager	Bearing	Roulement rainure a billes		x	x				6210
21	00 910 904 0	Paßscheibe	Shim	Cale		x	x				50 X 62 X 1,0
22	00 253 065 1	Tellerrad	Crown wheel	Grande couronne		x	x				Z= 36
23	00 253 063 1	Antriebswelle	Drive shaft	Arbre d'entraînement		x	x				Rd. 42 X 250
24	00 937 590 0	O-Ring	O-ring	Joint torique		x	x				144,5 X 3
25	00 930 167 0	Rillenkugellager	Bearing	Roulement rainure a billes		x	x				6307
26	00 910 964 0	Paßscheibe	Shim	Cale		x	x				63 X 80 X 1,0
	00 910 965 0	Paßscheibe	Shim	Cale		x	x				63 X 80 X 2,0
27	00 911 673 0	Sicherungsring	Circlip	Circlip		x	x				I 80 X 2,5
28	00 925 205 1	Verschlußdeckel	Core plug	Bouchon		x	x				Rd. 80
29	00 906 040 1	Verschlußschraube	Screw plug	Bouchon filete		x	x				M 18 X 1,5
30	00 937 727 0	Dichtring	Gasket ring	Joint		x	x				A 18 X 24 X 1,5
31	00 919 811 0	Belüftungsfilter	Breather	Reniflard		x	x				M 18 X 1,5
32	00 900 675 0	6kt-Schraube	Hex head bolt	Boulon tête hex		x	x				M 16 X 40
33	00 909 912 1	Sperrkantscheibe	Detent edged washer	Disque à bord d'arrêt		x	x				SKM 16
34	00 924 007 0	Schneckengewindeschelle	Tube clip	Bride		x	x				90 - 110
35	00 253 060 3	Getriebe -kpl.	Gearbox -cpl.	Boîte de vitesses -cpl.		x	x				
	00 926 101 0	Getriebeöl	Oil	Huile		0,5	0,5				1 ltr. SAE 90

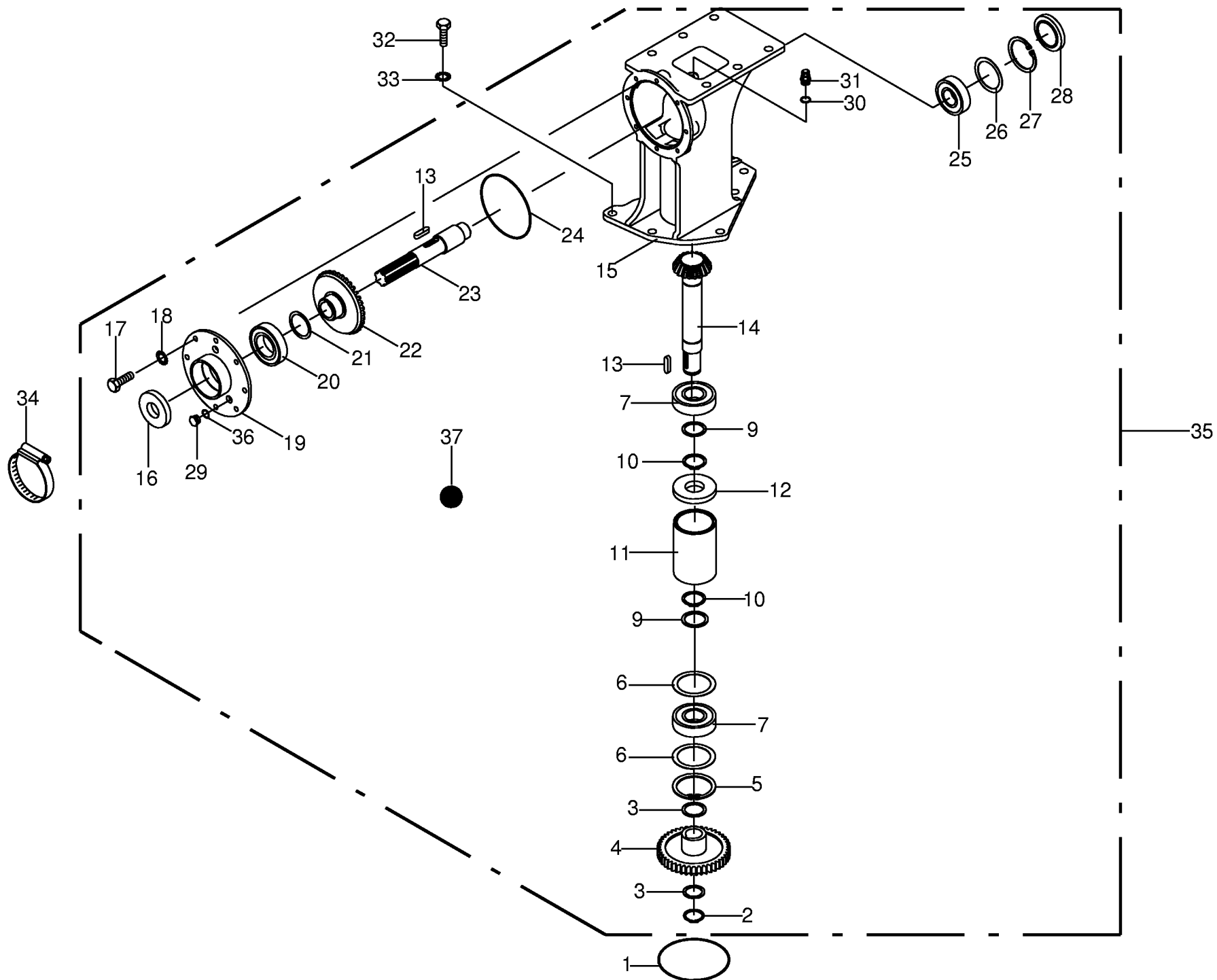

Getriebe Gearbox Carter					590751 - 597629	E C 2 8 0	E C 3 2 0				000 001 059 00
Pos.	ID-Nr.	Benennung	Description	Description	Masch.-Nr-						449 928 4 6.1
											Bemerkung/Remarks/Remarque
1	00 937 568 0	O-Ring	O-ring	Joint torique		x	x				151,99 X 3,53
2	00 911 541 0	Sicherungsring	Circlip	Circlip		x	x				A 35 X 1,5
3	00 911 136 1	Paßscheibe	Shim	Cale		x	x				35 X 45 X 2,0
4	00 253 034 0	Stirnrad	Spur gear	Roue d'engrenage		x	x				Z= 44
5	00 911 680 0	Sicherungsring	Circlip	Circlip		x	x				I 90 X 3,0
6	00 910 974 0	Paßscheibe	Shim	Cale		x	x				70 X 90 X 1,0
7	00 930 568 0	Rillenkugellager	Bearing	Roulement rainure a billes		x	x				6308 2RS
9	00 910 885 0	Paßscheibe	Shim	Cale		x	x				40 X 50 X 2,0
10	00 911 545 0	Sicherungsring	Circlip	Circlip		x	x				A 40 X 1,75
11	00 253 066 1	Distanzhülse	Spacer bushing	Douille entretoise		x	x				88,9 X 4,05 X 130
12	00 936 365 0	Radial-Wellendichtring	Radial seal	Bague a levres avec ressort		x	x				B2 40X90X12
13	00 915 122 0	Paßfeder	Flat key	Clavette noyee		x	x				A 10 X 8 X 40
14	00 253 064 1	Ritzelwelle	Pinion shaft	Arbre de pignon		x	x				Z = 19
15	00 253 498 1	Getriebegehäuse	Gearbox housing	Carter du boîte de vitesses		x	x				
16	00 936 339 0	Radial-Wellendichtring	Radial seal	Bague a levres avec ressort		x	x				A 35 X 80 X 13
17	00 900 636 0	6kt-Schraube	Hex head bolt	Boulon tête hex		x	x				M 10 X 25
18	00 909 909 1	Sperrkantscheibe	Detent edged washer	Disque à bord d'arrêt		x	x				SKM 10
19	00 253 062 1	Getriebedeckel	Gearbox cover	Couvercle du boîte de vitesses		x	x				
20	00 930 140 0	Rillenkugellager	Bearing	Roulement rainure a billes		x	x				6210
21	00 910 904 0	Paßscheibe	Shim	Cale		x	x				50 X 62 X 1,0
22	00 253 065 1	Tellerrad	Crown wheel	Grande couronne		x	x				Z= 36
23	00 253 063 1	Antriebswelle	Drive shaft	Arbre d'entraînement		x	x				Rd. 42 X 250
24	00 937 590 0	O-Ring	O-ring	Joint torique		x	x				144,5 X 3
25	00 930 167 0	Rillenkugellager	Bearing	Roulement rainure a billes		x	x				6307
26	00 910 964 0	Paßscheibe	Shim	Cale		x	x				63 X 80 X 1,0
	00 910 965 0	Paßscheibe	Shim	Cale		x	x				63 X 80 X 2,0
27	00 911 673 0	Sicherungsring	Circlip	Circlip		x	x				I 80 X 2,5
28	00 925 205 1	Verschlußdeckel	Core plug	Bouchon		x	x				Rd. 80
29	00 906 007 0	Verschlußschraube	Screw plug	Bouchon filete		x	x				M 16 X 1,5
30	00 937 727 0	Dichtring	Gasket ring	Joint		x	x				A 18 X 24 X 1,5
31	00 919 811 0	Belüftungsfilter	Breather	Reniflard		x	x				M 18 X 1,5
32	00 900 675 0	6kt-Schraube	Hex head bolt	Boulon tête hex		x	x				M 16 X 40
33	00 909 912 1	Sperrkantscheibe	Detent edged washer	Disque à bord d'arrêt		x	x				SKM 16
34	00 924 007 0	Schneckengewindeschelle	Tube clip	Bride		x	x				90 - 110
35	00 253 060 4	Getriebe kpl.	Gearbox cpl.	Carter cpl.		x	x				
36	00 937 721 0	Dichtring	Gasket ring	Joint		x	x				16 X 22 X 1,5
37	00 926 101 0	Getriebeöl	Oil	Huile		0,5	0,5				1 ltr. SAE 90

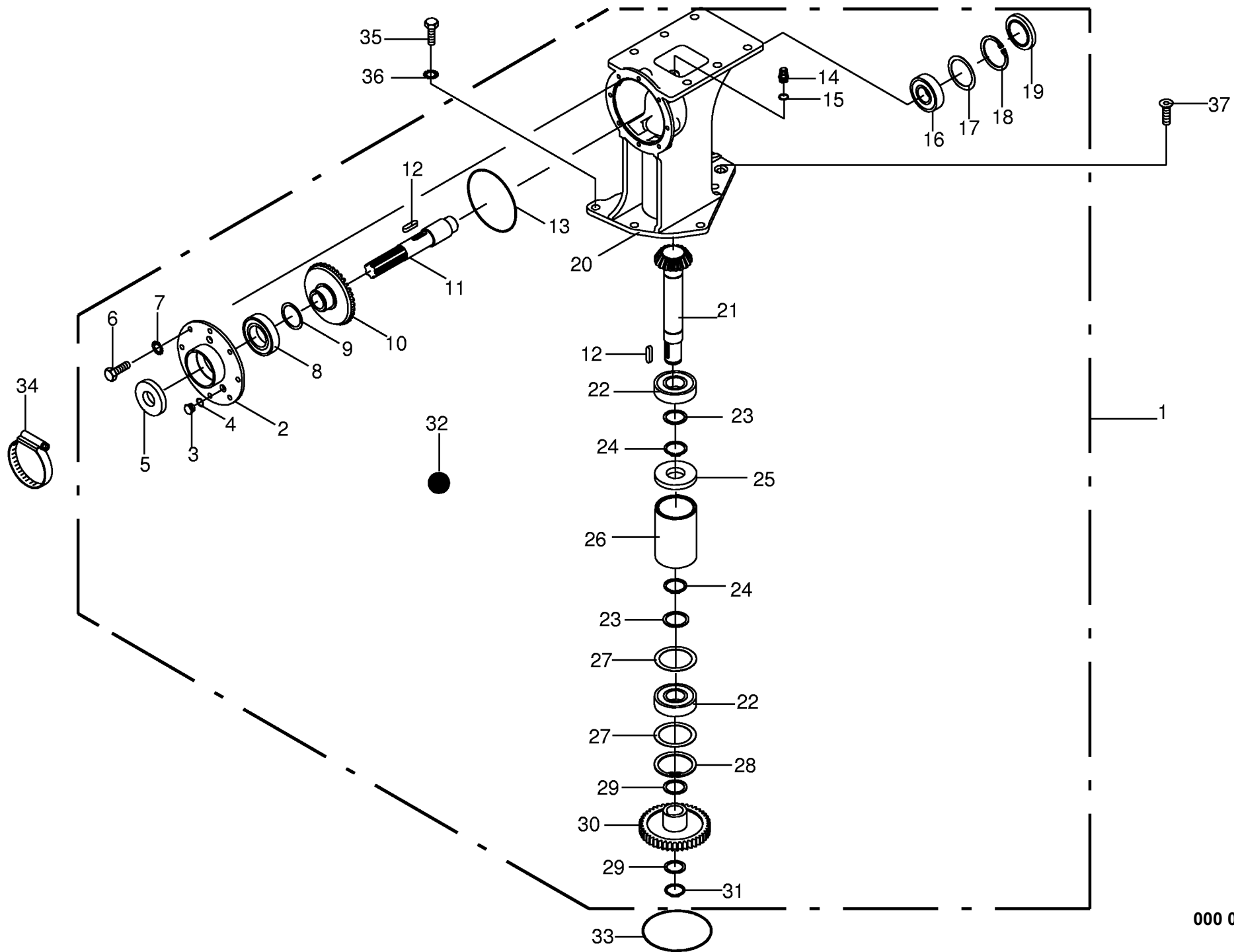

Getriebe Gearbox Carter						597630 -	E C 2 8 0	E C 3 2 0				000 001 059 00
Pos.	ID-Nr.	Benennung	Description	Description	Masch.-Nr-							443 037 0 6.2
												Bemerkung/Remarks/Remarque
1	00 253 777 0	Getriebe kpl.	Gearbox cpl.	Boîte de vitesse cpl.		x	x					
2	00 253 062 1	Getriebedeckel	Gearbox cover	Couvercle du boîte de vitesses		x	x					
3	00 906 007 0	Verschlußschraube	Screw plug	Bouchon filete		x	x					M 16 X 1,5
4	00 937 721 0	Dichtring	Gasket ring	Joint		x	x					16 X 22 X 1,5
5	00 936 339 0	Radial-Wellendichtring	Radial seal	Bague a levres avec ressort		x	x					A 35 X 80 X 13
6	00 900 636 0	6kt-Schraube	Hex head bolt	Boulon tête hex		x	x					M 10 X 25
7	00 909 909 1	Sperrkantscheibe	Detent edged washer	Disque à bord d'arrêt		x	x					SKM 10
8	00 930 140 0	Rillenkugellager	Bearing	Roulement rainure a billes		x	x					6210
9	00 910 904 0	Paßscheibe	Shim	Cale		x	x					50 X 62 X 1,0
10	00 253 065 1	Tellerrad	Crown wheel	Grande couronne		x	x					Z= 36
11	00 253 063 1	Antriebswelle	Drive shaft	Arbre d'entraînement		x	x					Rd. 42 X 250
12	00 915 122 0	Paßfeder	Flat key	Clavette noyee		x	x					A 10 X 8 X 40
13	00 937 590 0	O-Ring	O-ring	Joint torique		x	x					144,5 X 3
14	00 919 811 0	Belüftungsfiter	Breather	Reniflard		x	x					M 18 X 1,5
15	00 937 727 0	Dichtring	Gasket ring	Joint		x	x					A 18 X 24 X 1,5
16	00 930 167 0	Rillenkugellager	Bearing	Roulement rainure a billes		x	x					6307
17	00 910 964 0	Paßscheibe	Shim	Cale		x	x					63 X 80 X 1,0
	00 910 965 0	Paßscheibe	Shim	Cale		x	x					63 X 80 X 2,0
18	00 911 673 0	Sicherungsring	Circlip	Circlip		x	x					I 80 X 2,5
19	00 925 205 1	Verschlußdeckel	Core plug	Bouchon		x	x					Rd. 80
20	00 253 784 0	Gehäuse	Housing	Carter		x	x					
21	00 253 659 0	Ritzelwelle	Pinion shaft	Arbre de pignon		x	x					
22	00 930 568 0	Rillenkugellager	Bearing	Roulement rainure a billes		x	x					6308 2RS
23	00 910 885 0	Paßscheibe	Shim	Cale		x	x					40 X 50 X 2,0
24	00 911 545 0	Sicherungsring	Circlip	Circlip		x	x					A 40 X 1,75
25	00 936 365 0	Radial-Wellendichtring	Radial seal	Bague a levres avec ressort		x	x					A 40 X 90 X 12
26	00 253 699 0	Distanzhülse	Spacer bushing	Douille entretoise		x	x					88,9 X 4,05 X 190
27	00 910 974 0	Paßscheibe	Shim	Cale		x	x					70 X 90 X 1,0
28	00 911 680 0	Sicherungsring	Circlip	Circlip		x	x					I 90 X 3,0
29	00 911 136 1	Paßscheibe	Shim	Cale		x	x					35 X 45 X 2,0
30	00 253 034 0	Stirnrad	Spur gear	Roue d'engrenage		x	x					Z= 44
31	00 911 541 0	Sicherungsring	Circlip	Circlip		x	x					A 35 X 1,5
32	00 926 101 0	Getriebeöl	Oil	Huile		0,5	0,5					1 ltr. SAE 90
33	00 937 568 0	O-Ring	O-ring	Joint torique		x	x					151,99 X 3,53
34	00 924 007 0	Schneckengewindeschelle	Tube clip	Bride		x	x					90 - 110
35	00 900 675 0	6kt-Schraube	Hex head bolt	Boulon tête hex		x	x					M 16 X 40
36	00 909 912 1	Sperrkantscheibe	Detent edged washer	Disque à bord d'arrêt		x	x					SKM 16
37	00 904 019 2	Senkschraube	Countersunkscrew	Vis à tête fraisée		x	x					M 16 X 40

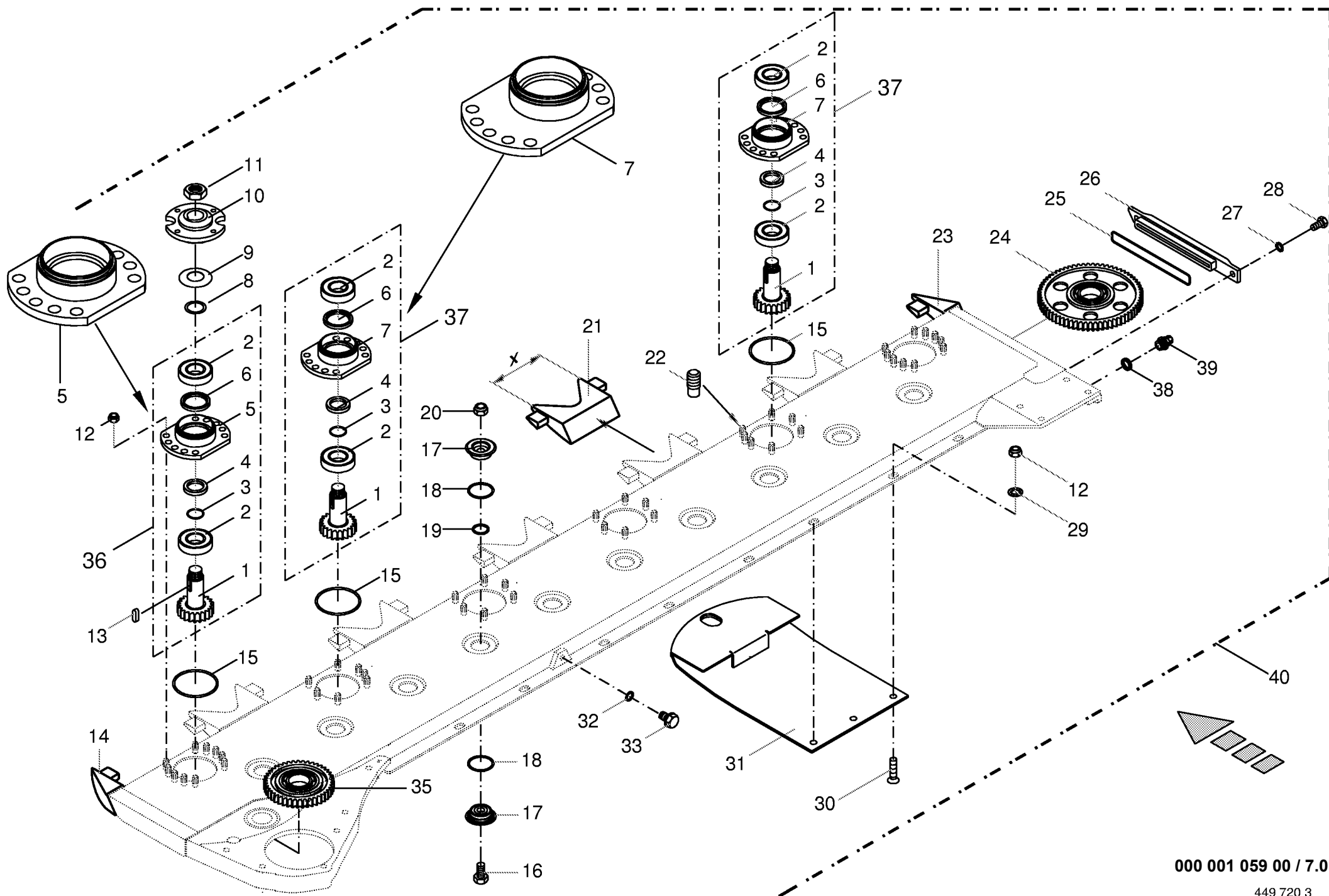

000 001 059 00 / 7.0

449 720 3

Mähholm mit Lagerung Mower beam with bearings Lamier avec paliers					524000 -	E C 2 8 0	E C 3 2 0				000 001 059 00 449 720 3 7.0
Pos.	ID-Nr.	Benennung	Description	Description	Masch.-Nr-						Bemerkung/Remarks/Remarque
1	00 253 027 1	Ritzel	Pinion	Pignon		6	7				Z= 21
2	00 930 341 0	Rillenkugellager	Bearing	Roulement rainure a billes		12	14				6207 2RS-C3
3	00 937 502 0	O-Ring	O-ring	Joint torique		6	7				35 X 2,5
4	00 253 026 1	Distanzring	Spacer ring	Bague d'ecartement		6	7				Rd. 55
5	00 253 023 1	Lagergehäuse -einfach	Bearing housing -single	Cage de roulement -simple		4	5				
6	00 936 049 0	Radial-Wellendichtring	Radial seal	Bague a levres avec ressort		6	7				AS 50 X 62 X 7
7	00 253 024 1	Lagergehäuse Wechsel	Bearing housing Change	Cage de roulement Changement		2	2				
8	00 911 133 0	Paßscheibe	Shim	Cale		6	7				35 X 45 X 0,5
9	00 253 028 1	Federscheibe	Spring washer	Rondelle à ressort		6	7				70 X 3,5
10	00 253 025 1	Kreiselnabe	Rotor hup	Moyeu de disque		6	7				
11	00 908 536 0	6kt-Mutter	Hex nut	Écrou hex		6	7				M 27 X 1,5
12	00 908 701 0	Sicherungsmutter	Securing nut	Écrou-frein		46	52				M 12
13	00 915 108 0	Paßfeder	Flat key	Clavette noyee		6	7				A 10 X 8 X 30
14	00 253 015 3	Stosskante -links	Sheet edge -left	Arête du bord à souder -gauche		1	1				
15	00 937 576 0	O-Ring	O-ring	Joint torique		6	7				89 X 4,5
16	00 900 335 1	6kt-Schraube	Hex head bolt	Boulon tête hex		11	13				M 16 X 30
17	00 253 020 0	Klemmtopf	Clamping piece	Pièce de serrage		22	26				Rd. 65 X 18,5
18	00 937 579 0	O-Ring	O-ring	Joint torique		22	26				50 X 4
19	00 937 578 0	O-Ring	O-ring	Joint torique		11	13				30 X 4
20	00 909 611 0	Tensirip Mutter	Self-locking nut	Ecrou autobloquant		11	13				M 16
21	00 253 547 0	Stosskante	Sheet edge	Arête du bord à souder		5	6				X= 145
22	00 906 404 0	Schweißbolzen	Weld. pin	Boulon soude		46	52				M 12 X 25
23	00 253 016 3	Stosskante -rechts	Sheet edge -right	Arête du bord à souder -droite		1	1				
24	00 253 030 0	Stirnrad	Spur gear	Roue d'engrenage		10	12				Z= 66
25	00 937 568 0	O-Ring	O-ring	Joint torique		1	1				151,99 X 3,53
26	00 253 421 0	Deckel	Cover	Couvercle		x	x				
27	00 909 909 1	Sperrkantscheibe	Detent edged washer	Disque à bord d'arrêt		x	x				SKM 10
28	00 900 636 0	6kt-Schraube	Hex head bolt	Boulon tête hex		x	x				M 10 X 25
29	00 909 910 1	Sperrkantscheibe	Detent edged washer	Disque à bord d'arrêt		x	x				SKM 12
30	00 904 062 0	Senkschraube	Countersunkscrew	Vis à tête fraisée		8	10				M 12 X 25 -10.9
	00 904 071 1	Senkschraube	Countersunkscrew	Vis à tête fraisée		4	4				M 12 X 50
31	00 253 053 0	Gleitkufe	Skid	Lame	524000 - 548909	6	7				
	00 253 480 0	Gleitkufe	Skid (standard version)	Patin (version standard)	548910 -	6	7				
32	00 937 721 0	Dichtring	Gasket ring	Joint		1	1				16 X 22 X 1,5
33	00 906 007 0	Verschlussschraube	Screw plug	Bouchon filete		1	1				M 16 X 1,5
35	00 253 033 0	Stirnrad	Spur gear	Roue d'engrenage		1	1				Z= 43
36	00 253 021 1	Lagergehäuse -10 Loch, kpl.	Bearing housing -10 hole, cpl.	Cage de roulement -10 trou, cpl.		4	5				
37	00 253 022 1	Lagergehäuse wechsel kpl.	Bearing housing cpl.	Cage de roulement cpl.		2	2				10-Loch

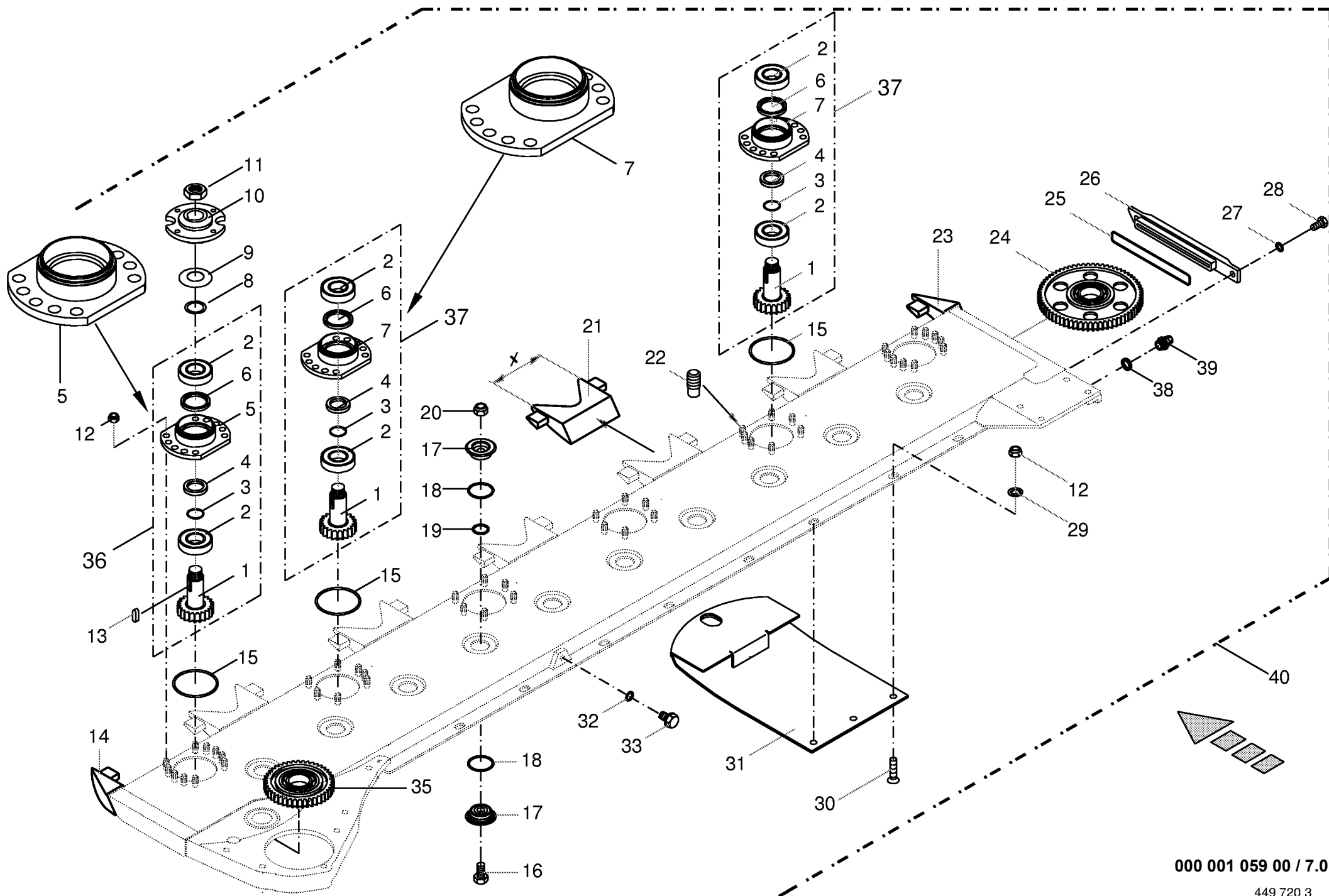

000 001 059 00 / 7.0

449 720 3

[illegible]

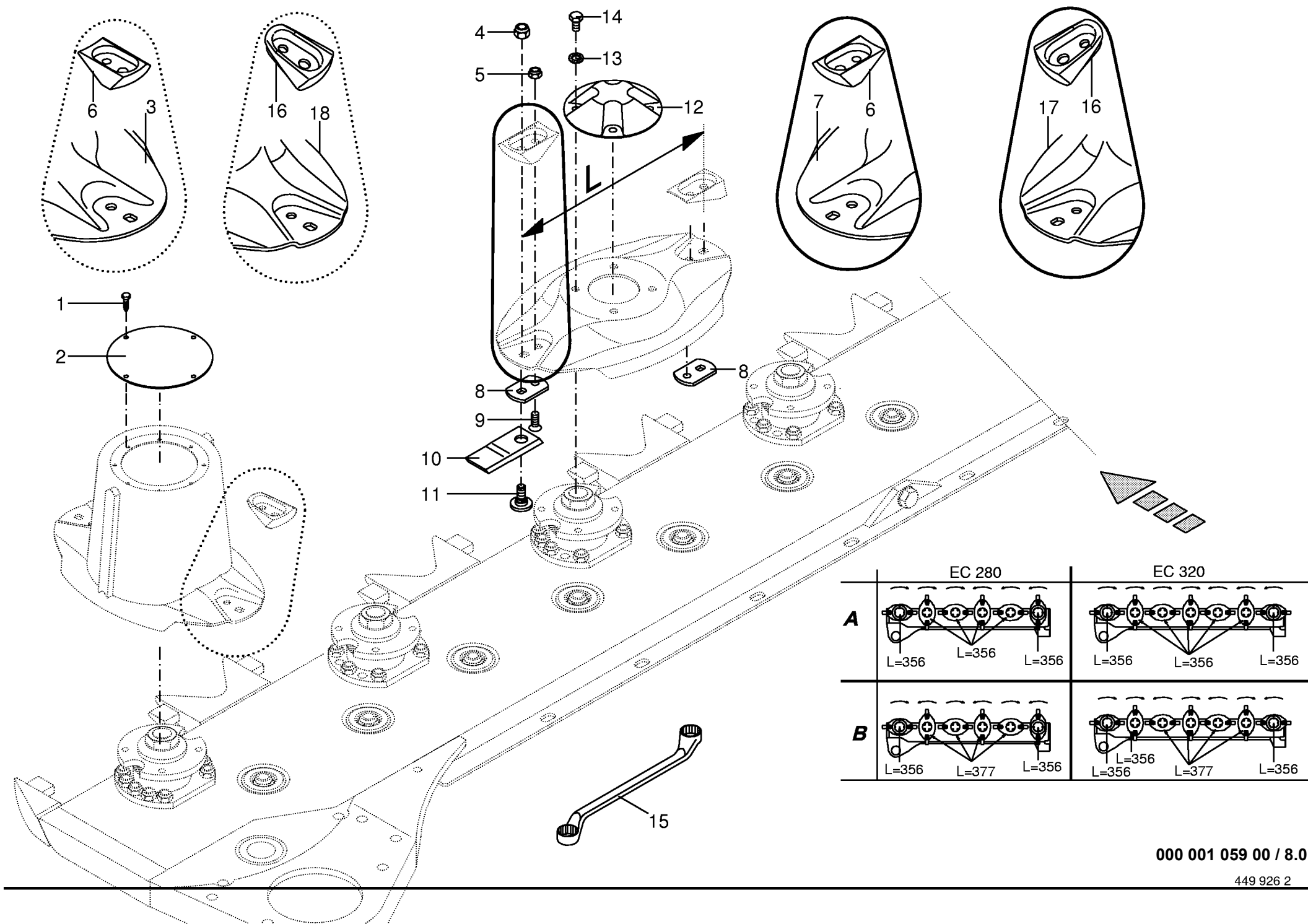

Mähholm mit Messerschraubverschluß Mower beam with blade fastening Lamier avec fixation de couteaux					524000 - 576000	E C 2 8 0	E C 3 2 0				000 001 059 00 449 926 2 8.0	
Pos.	ID-Nr.	Benennung	Description	Description	Masch.-Nr-						Bemerkung/Remarks/Remarque	
1	00 906 948 0	Blechschrabe	Self-tapping screw	Vis autoaraudeuse		x	x				B 6,3 X 13	
2	00 253 052 1	Deckel	Cover	Couvercle		x	x					
3	00 253 502 0	Mähtrommel	Mower drum	Tambour de coupe		2	2				L= 356	
4	00 909 602 1	Tensilokmutter	Self-locking nut	Ecrou autobloquant		x	x				M 12 Kopfh. 12,5	
5	00 908 758 0	Sicherungsmutter	Securing nut	Écrou-frein		x	x				M 10	
6	00 253 043 1	Schutz	Guard	Tole de protection		12	14					
7	00 253 500 0	Messerteller (A)	Mower disc	Disque de coupe		4	5				L= 356	
	00 253 040 1	Messerteller	Mower disc	Disque de coupe		4	4				L= 377	
8	00 253 500 0	Messerteller (B)	Mower disc	Disque de coupe			1				L= 356	
	00 253 042 1	Messerhalter	Knife holder	Porte couteau		12	14					
9	00 904 045 1	Senkschraube	Countersunkscrew	Vis à tête fraisée		x	x				M 10 X 25	
10	00 139 888 0	Messer -links	Knife -left	Couteau -gauche		6	6				Lg.= 112	
	00 139 889 0	Messer rechts	Knife right	Couteau droite		6	8				Lg.= 112	
11	00 253 044 0	Messerschraube	Knife screw	Vis couteau		x	x				M 12 X 32	
12	00 253 047 0	Deckel	Cover	Couvercle		4	5					
13	00 909 909 1	Sperrkantscheibe	Detent edged washer	Disque à bord d'arrêt		x	x				SKM 10	
14	00 900 637 0	6kt-Schraube	Hex head bolt	Boulon tête hex		16	20				M 10 X 30	
15	00 925 303 1	Doppelringschlüssel	Spanner key	Cle		x	x				SW 17/19	
16	00 253 543 0	Schutz	Guard	Protecteur		12	14					
17	00 253 531 1	Messerteller	Mower disc	Disque de coupe		4	5				incl.Pos. 5,8,9,16 L= 356	
	00 253 530 1	A Messerteller	A Mower disc	A Disque de coupe		x 4	x 4				incl.Pos. 5,8,9,16 L= 377	
	00 253 531 1	B Messerteller	B Mower disc	B Disque de coupe		x 1	x 1				incl.Pos. 5,8,9,16 L= 356	
18	00 253 532 1	B Mähtrommel	B Mower drum	B Tambour de coupe		2	x 2				incl.Pos. 5,8,9,16 L= 356	

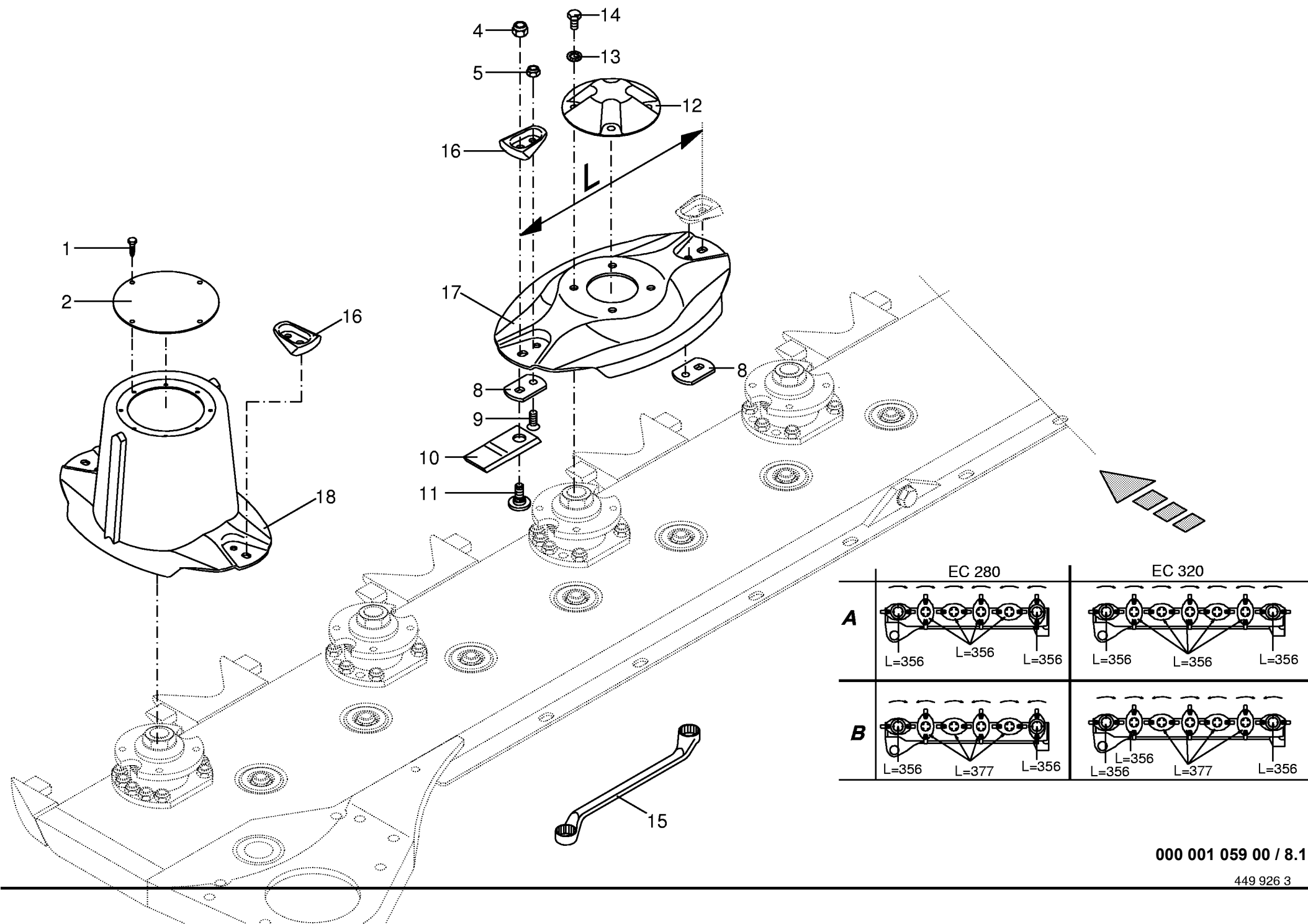

Mähholm mit Messerschraubverschluß Mower beam with blade fastening Lamier avec fixation de couteaux					576001 -	E C 2 8 0	E C 3 2 0				000 001 059 00 449 926 3 8.1	
Pos.	ID-Nr.	Benennung	Description	Description	Masch.-Nr-						Bemerkung/Remarks/Remarque	
1	00 906 948 0	Blechschraube	Self-tapping screw	Vis autoaraudeuse	576001 - 597816 597817 -	x	x				B 6,3 X 13	
2	00 253 052 1	Deckel	Cover	Couvercle		x	x				M 12 Kopfh. 12,5	
4	00 909 602 1	Tensilokmutter	Self-locking nut	Ecrou autobloquant		x	x				M 12 Kopfh. 8,7	
	00 908 056 0	Tensilokmutter	Self-locking nut	Ecrou autobloquant		x	x					
5	00 908 758 0	Sicherungsmutter	Securing nut	Écrou-frein		x	x				M 10	
8	00 253 042 1	Messerhalter	Knife holder	Porte couteau		12	14					
9	00 904 045 1	Senkschraube	Countersunkscrew	Vis à tête fraisée		x	x				M 10 X 25	
10	00 139 888 0	Messer -links	Knife -left	Couteau -gauche		6	6				Lg.= 112	
11	00 139 889 0	Messer rechts	Knife right	Couteau droite	576001 - 597816 597817 -	6	8				Lg.= 112	
	00 253 044 0	Messerschraube	Knife screw	Vis couteau		x	x				M 12 X 32	
	00 253 744 0	Messerschraube	Knife screw	Vis couteau		12	14				M 12 X 29	
12	00 253 047 0	Deckel	Cover	Couvercle		4	5					
13	00 909 909 1	Sperrkantscheibe	Detent edged washer	Disque à bord d'arrêt	576001 - 597816	x	x				SKM 10	
14	00 900 637 0	6kt-Schraube	Hex head bolt	Boulon tête hex		16	20				M 10 X 30	
15	00 925 303 1	Doppelringschlüssel	Spanner key	Cle		x	x				SW 17/19	
16	00 253 543 0	Schutz	Guard	Protecteur		12	14					
17	00 253 743 0	Schutz	Guard	Toile de protection	597817 -	12	14					
	00 253 531 1	Messerteller	Mower disc	Disque de coupe		4	5				incl.Pos. 5,8,9,16 L= 356	
		A	A	A		x	x					
	00 253 530 1	Messerteller	Mower disc	Disque de coupe		4	4				incl.Pos. 5,8,9,16 L= 377	
18		B	B	B		x	x					
	00 253 531 1	Messerteller	Mower disc	Disque de coupe			1				incl.Pos. 5,8,9,16 L= 356	
		B	B	B			x					
	00 253 532 1	Mähtrommel	Mower drum	Tambour de coupe		2	2				incl.Pos. 5,8,9,16 L= 356	

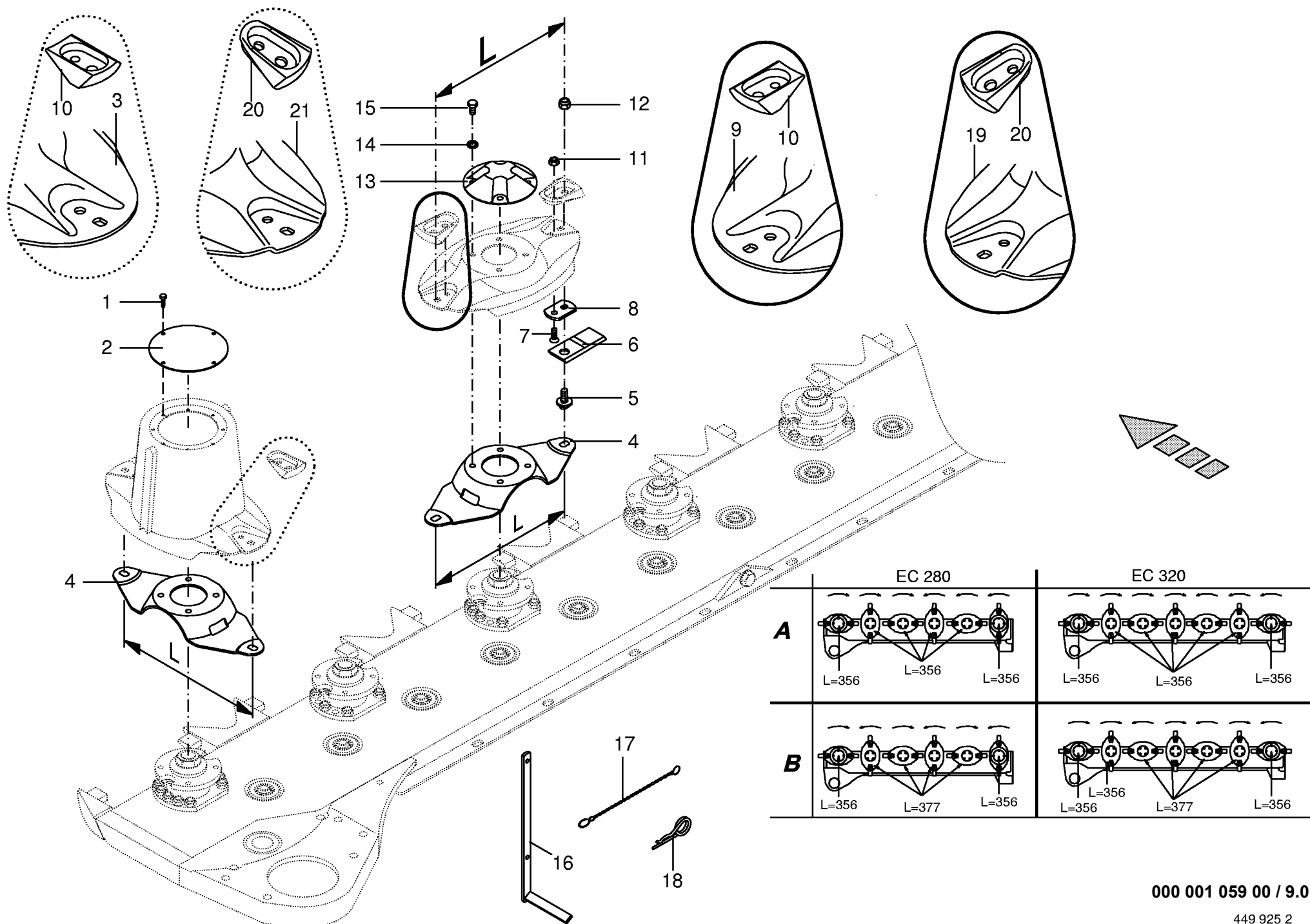

000 001 059 00 / 9.0

449 925 2

Mähholm mit Schnellverschluß Mower beam with quick coupler Lamier avec fermeture rapide					524000 - 576000	E C 2 8 0	E C 3 2 0				000 001 059 00 449 925 2 9.0	
Pos.	ID-Nr.	Benennung	Description	Description	Masch.-Nr-						Bemerkung/Remarks/Remarque	
1	00 906 948 0	Blechschrabe	Self-tapping screw	Vis autoaraudeuse		x	x				B 6,3 X 13	
2	00 253 052 1	Deckel	Cover	Couvercle		x	x					
3	00 253 502 0	Mähtrommel	Mower drum	Tambour de coupe		2	2				L= 356	
4	00 253 045 5	Messerträger -(A)	Knife support -(A)	Support de couteau -(A)		6	7				L= 356	
5	00 253 046 5	Messerträger -(B)	Knife support -(B)	Support de couteau -(B)		4	4				L= 377	
	00 253 045 5	Messerträger -(B)	Knife support -(B)	Support de couteau -(B)		2	3				L= 356	
	00 253 108 0	Messerzapfen	Mower pin	Couteau de teton		12	14				M 12 X 23	
	00 139 888 0	Messer -links	Knife -left	Couteau -gauche		6	6				Lg.= 112	
7	00 139 889 0	Messer rechts	Knife right	Couteau droite		6	8				Lg.= 112	
8	00 904 045 1	Senkschraube	Countersunkscrew	Vis à tête fraisée		x	x				M 10 X 25	
9	00 253 042 1	Messerhalter	Knife holder	Porte couteau		12	14					
	00 253 500 0	Messerteller (A)	Mower disc	Disque de coupe		4	5				L= 356	
10	00 253 040 1	Messerteller	Mower disc	Disque de coupe		4	4				L= 377	
	00 253 500 0	Messerteller (B)	Mower disc	Disque de coupe			1				L= 356	
	00 253 043 1	Schutz	Guard	Toile de protection		12	14					
11	00 908 758 0	Sicherungsmutter	Securing nut	Écrou-frein		x	x				M 10	
12	00 908 701 0	Sicherungsmutter	Securing nut	Écrou-frein		x	x				M 12	
13	00 253 047 0	Deckel	Cover	Couvercle		4	5					
14	00 909 909 1	Sperrkantscheibe	Detent edged washer	Disque à bord d'arrêt		x	x				SKM 10	
15	00 900 637 0	6kt-Schraube	Hex head bolt	Boulon tête hex		16	20				M 10 X 30	
16	00 256 390 0	Messerschlüssel	Special key for blades	Cle speciale pour couteaux		x	x					
17	00 922 651 2	Knotenkette	Chain	Chaine		x	x				lg.= 215	
18	00 917 104 0	Federstecker	Spring clip	Goupille elastique		x	x					
19	00 253 531 1	Messerteller	Mower disc	Disque de coupe		4	5				incl.Pos.7,8,11,20 L= 356	
	A		A	A		x	x					
	00 253 530 1	Messerteller	Mower disc	Disque de coupe		4	4				incl.Pos.7,8,11,20 L= 377	
	B		B	B		x	x					
	00 253 531 1	Messerteller	Mower disc	Disque de coupe			1				incl.Pos.7,8,11,20 L= 356	
20	B		B	B			x					
	00 253 543 0	Schutz	Guard	Protecteur		12	14					
21	00 253 532 1	Mähtrommel	Mower drum	Tambour de coupe		2	2				incl.Pos.7,8,11,20 L= 356	

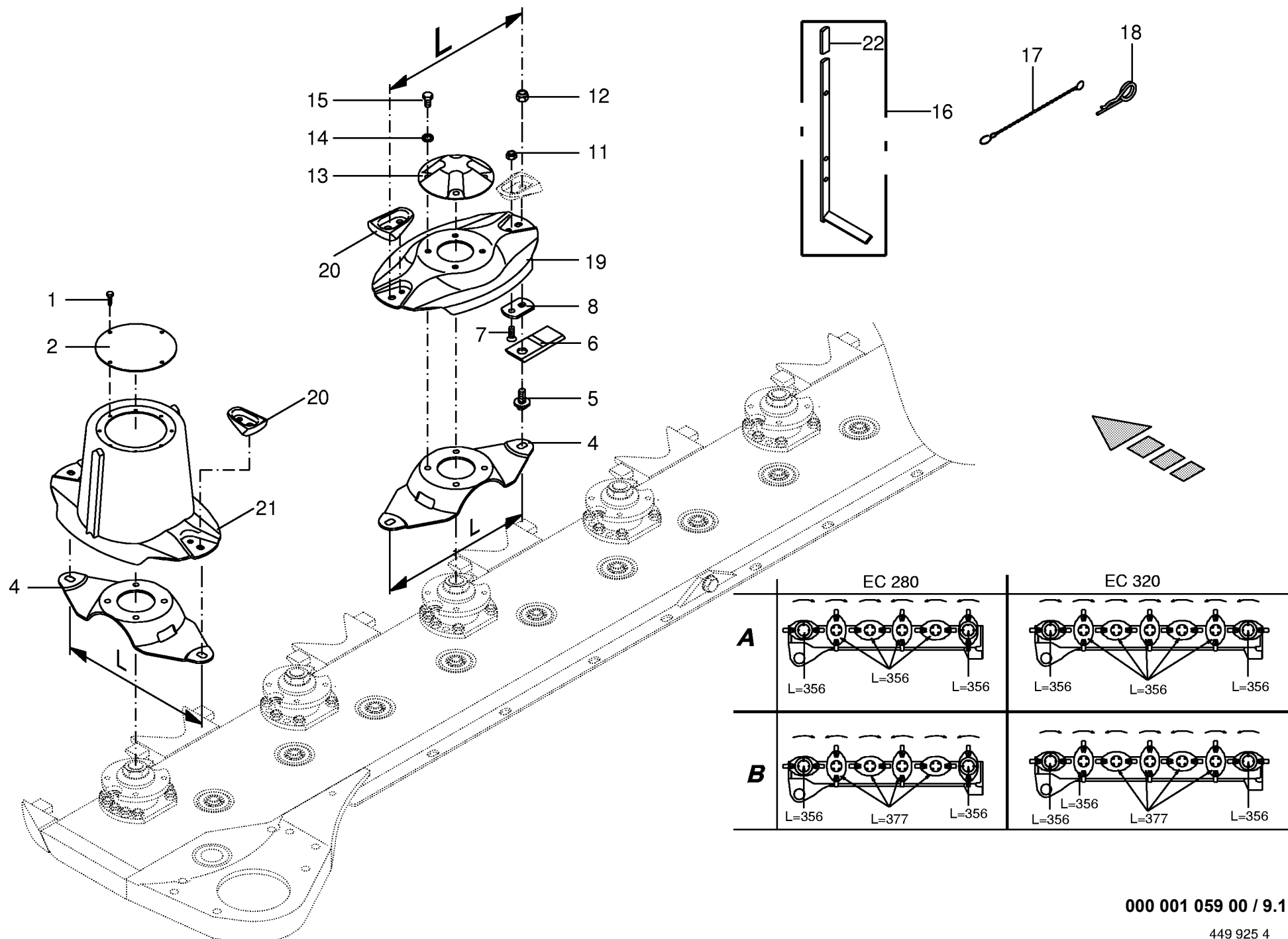

Mähholm mit Schnellverschluß Mower beam with quick coupler Lamier avec fermeture rapide					576001 -	E C 2 8 0	E C 3 2 0				000 001 059 00 449 925 4 9.1	
Pos.	ID-Nr.	Benennung	Description	Description	Masch.-Nr-						Bemerkung/Remarks/Remarque	
1	00 906 948 0	Blechschraube	Self-tapping screw	Vis autoaraudeuse		x	x				B 6,3 X 13	
2	00 253 052 1	Deckel	Cover	Couvercle		x	x					
4	00 253 045 5	Messerträger -(A)	Knife support -(A)	Support de couteau -(A)		6	7				L= 356	
	00 253 046 5	Messerträger -(B)	Knife support -(B)	Support de couteau -(B)		4	4				L= 377	
5	00 253 045 5	Messerträger -(B)	Knife support -(B)	Support de couteau -(B)		2	3				L= 356	
	00 253 108 0	Messerzapfen	Mower pin	Couteau de teton	576001 - 597816	12	14				M 12 X 23	
	00 253 745 0	Messerzapfen	Mower pin	Couteau de teton	597817 -	12	14				M 12 X 20	
6	00 139 888 0	Messer -links	Knife -left	Couteau -gauche		6	6				Lg.= 112	
7	00 139 889 0	Messer rechts	Knife right	Couteau droite		6	8				Lg.= 112	
8	00 904 045 1	Senkschraube	Countersunkscrew	Vis à tête fraisée		x	x				M 10 X 25	
11	00 253 042 1	Messerhalter	Knife holder	Porte couteau		12	14					
	00 908 758 0	Sicherungsmutter	Securing nut	Écrou-frein		x	x				M 10	
12	00 908 701 0	Sicherungsmutter	Securing nut	Écrou-frein	576001 - 597816	x	x				M 12	
	00 908 056 0	Tensilokmutter	Self-locking nut	Ecrou autobloquant	597817 -	x	x				M 12 Kopfh. 8,7	
13	00 253 047 0	Deckel	Cover	Couvercle		4	5					
14	00 909 909 1	Sperrkantscheibe	Detent edged washer	Disque à bord d'arrêt		x	x				SKM 10	
15	00 900 637 0	6kt-Schraube	Hex head bolt	Boulon tête hex		16	20				M 10 X 30	
16	00 253 518 0	Messerschlüssel	Special key for blades	Cle speciale pour couteaux		x	x					
17	00 922 651 2	Knotenkette	Chain	Chaine		x	x				lg.= 215	
18	00 917 104 0	Federstecker	Spring clip	Goupille elastique		x	x					
19	00 253 531 1	Messerteller	Mower disc	Disque de coupe		4	5				incl.Pos.7,8,11,20 L= 356	
	A		A	A		x	x					
	00 253 530 1	Messerteller	Mower disc	Disque de coupe		4	4				incl.Pos.7,8,11,20 L= 377	
	B		B	B		x	x					
	00 253 531 1	Messerteller	Mower disc	Disque de coupe			1				incl.Pos.7,8,11,20 L= 356	
	B		B	B			x					
20	00 253 543 0	Schutz	Guard	Protecteur	576001 - 597816	12	14					
	00 253 743 0	Schutz	Guard	Toile de protection	597817 -	12	14					
21	00 253 532 1	Mähtrommel	Mower drum	Tambour de coupe		2	2				incl.Pos.7,8,11,20 L= 356	
22	00 925 016 0	Griff	Handle	Poignée		x	x					

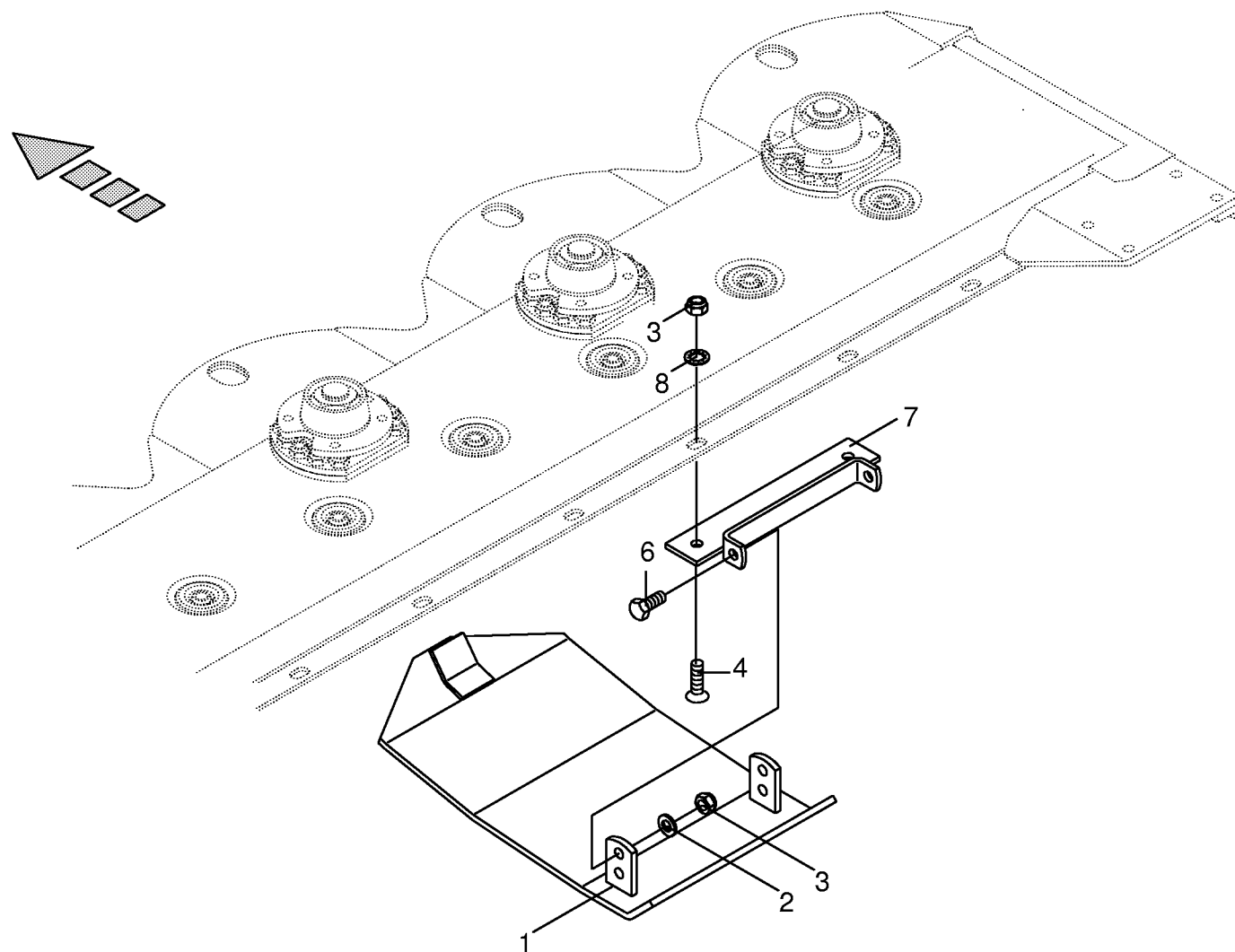

[illegible]

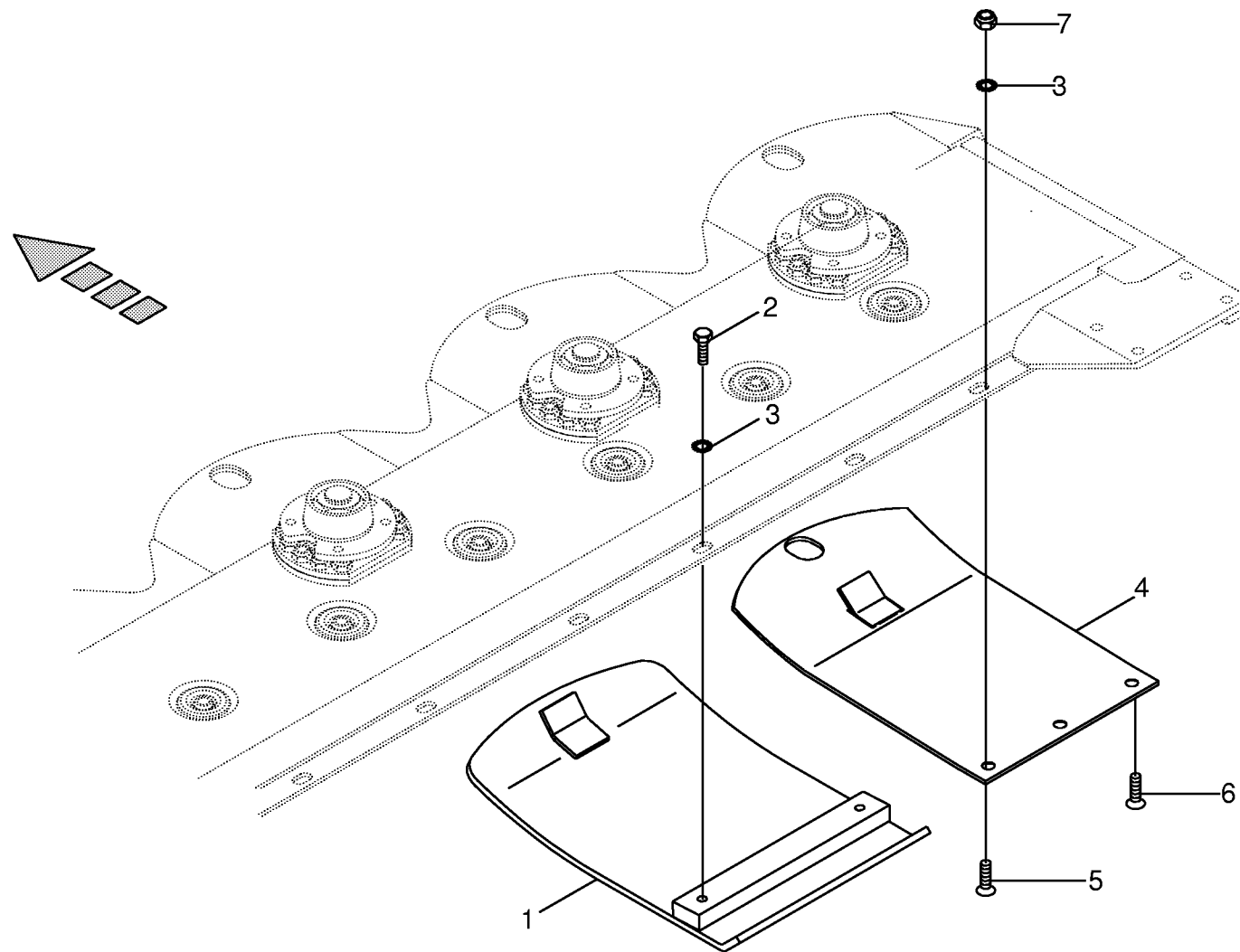

[illegible]

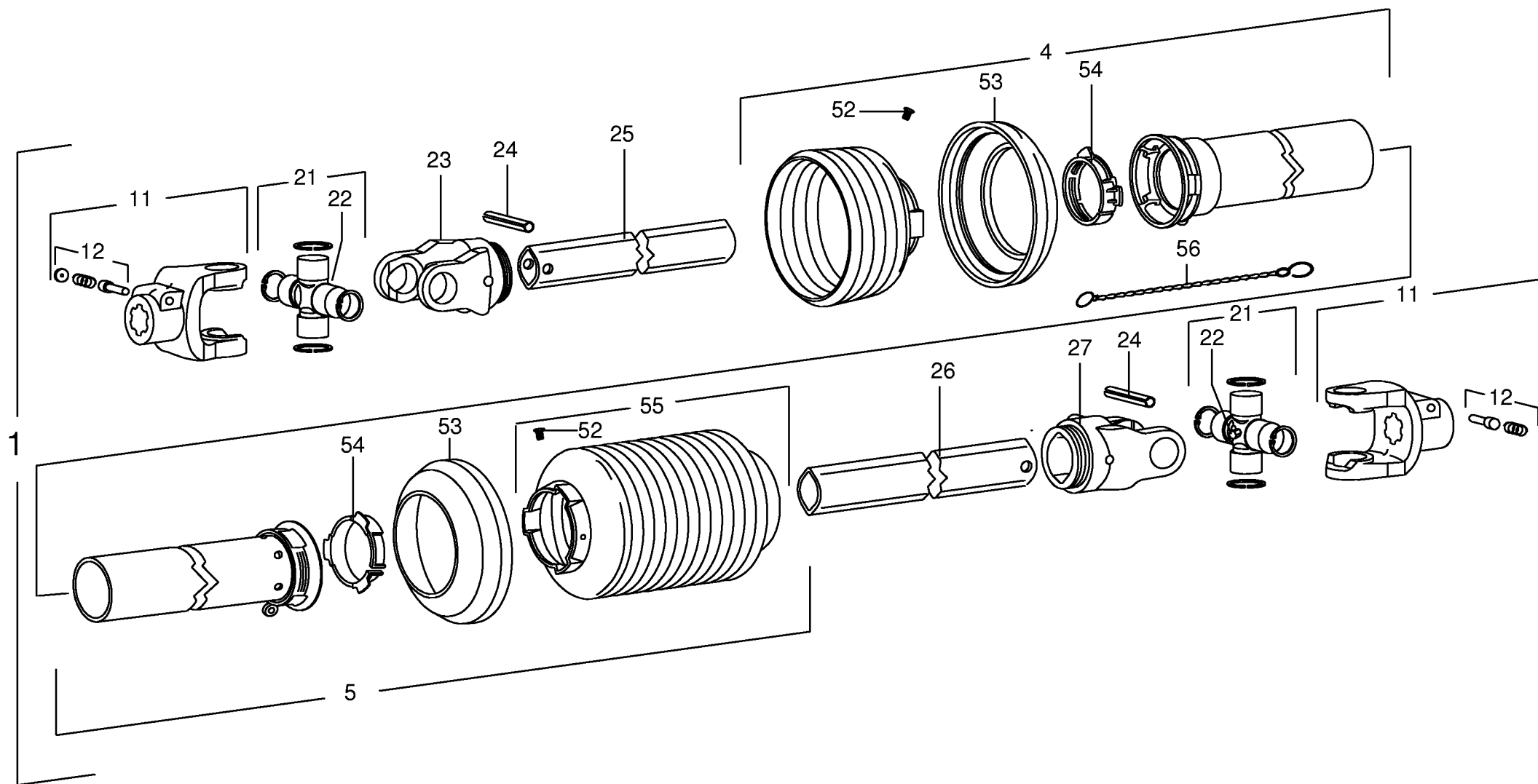

[illegible]

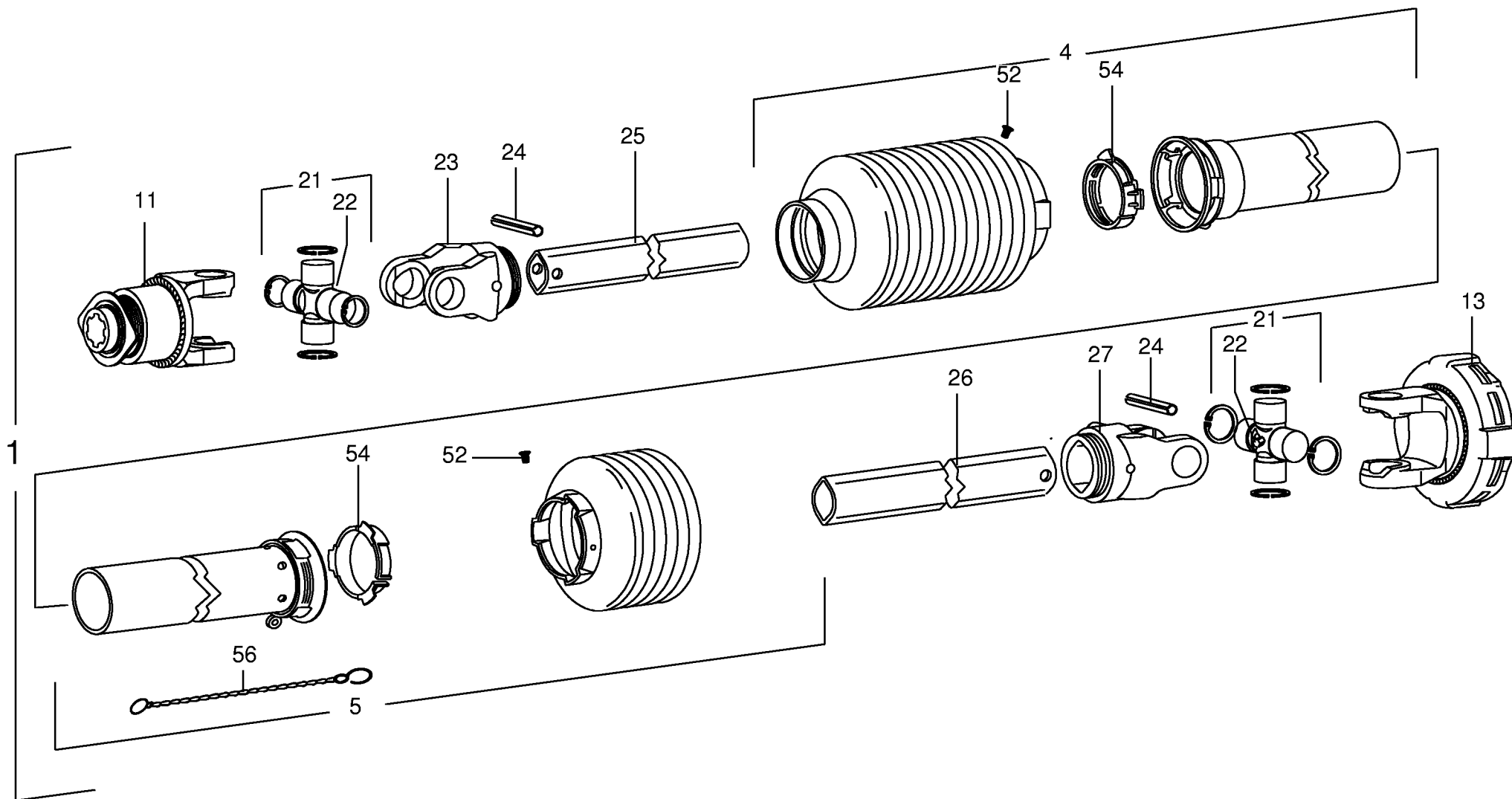

[illegible]

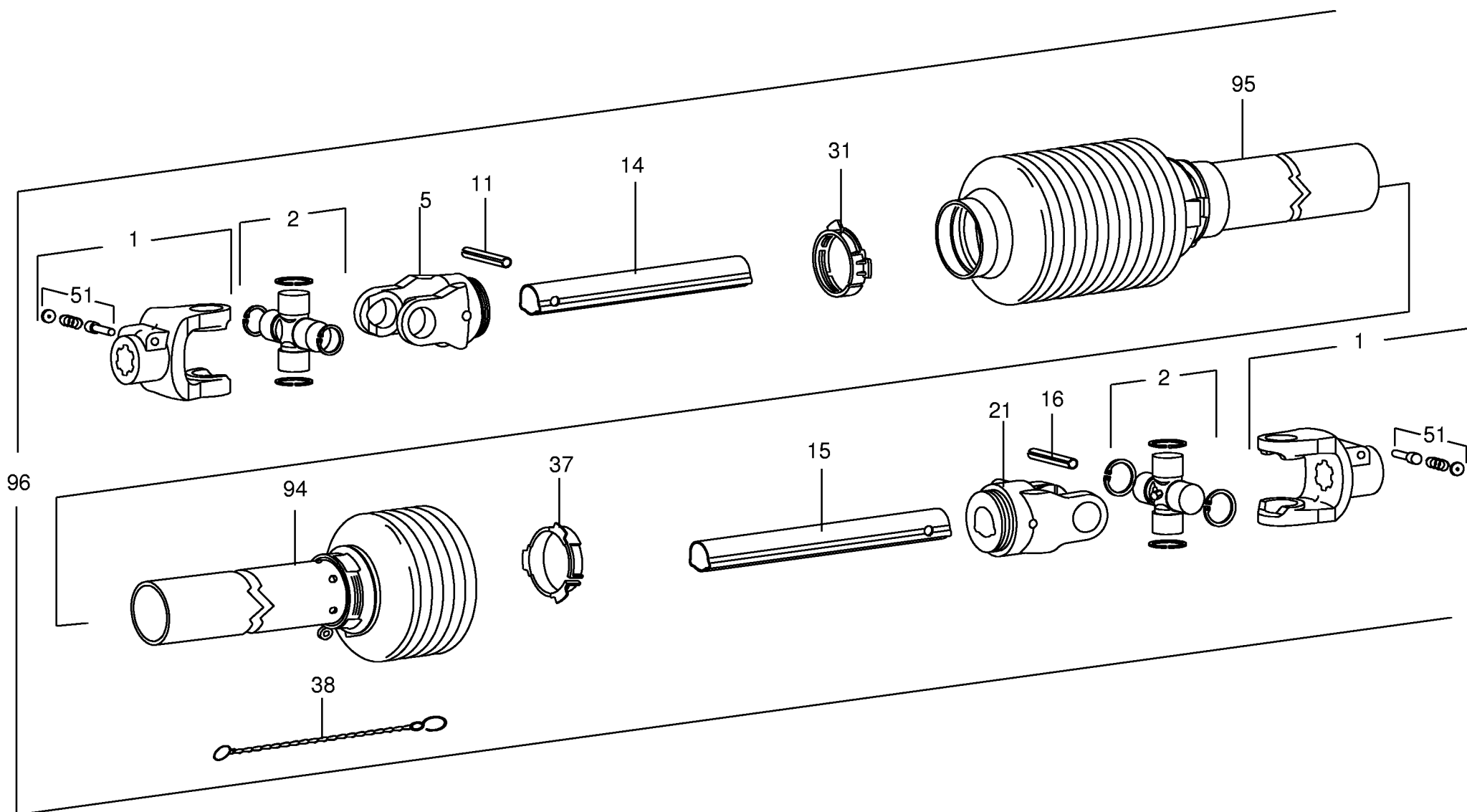

[illegible]

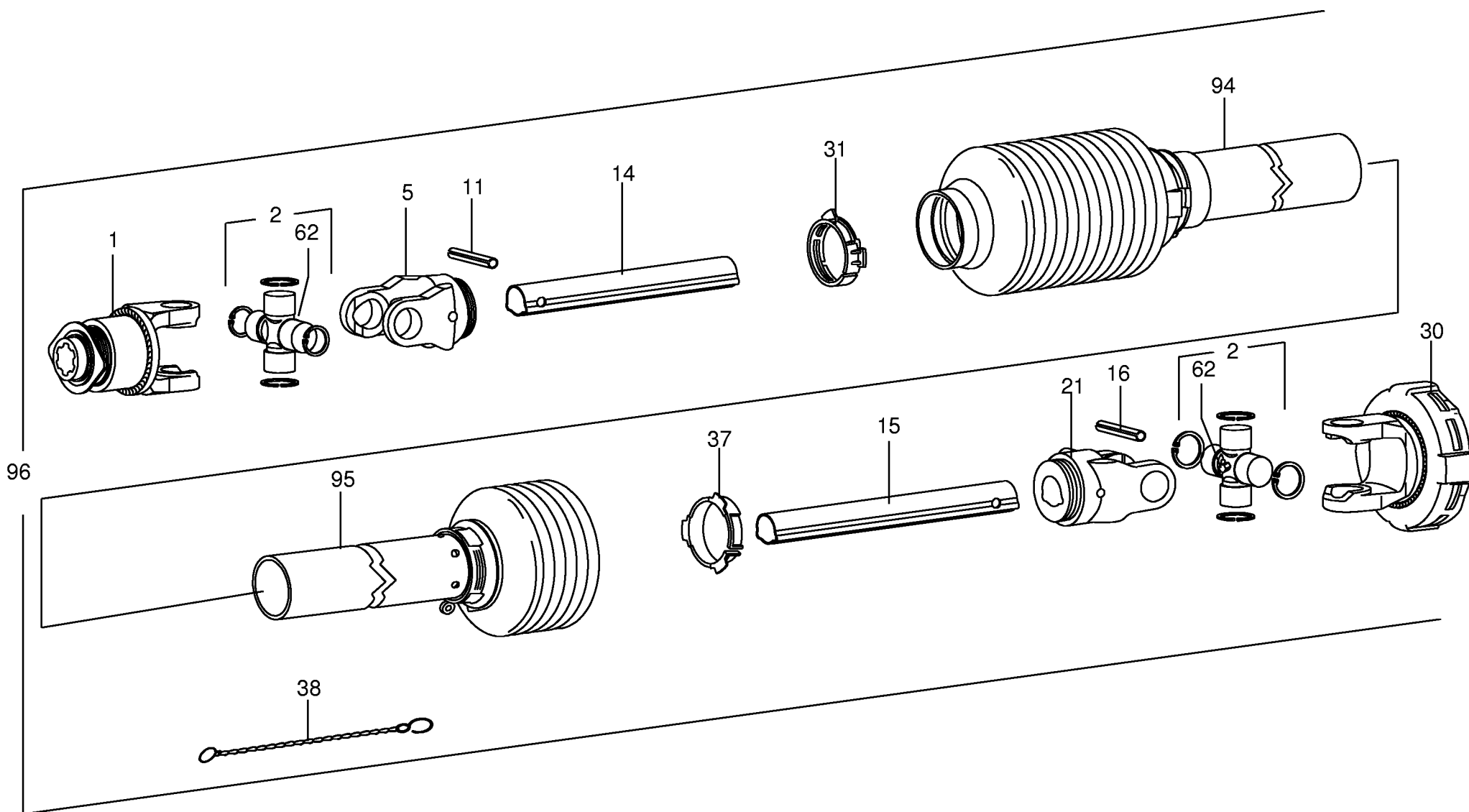

[illegible]

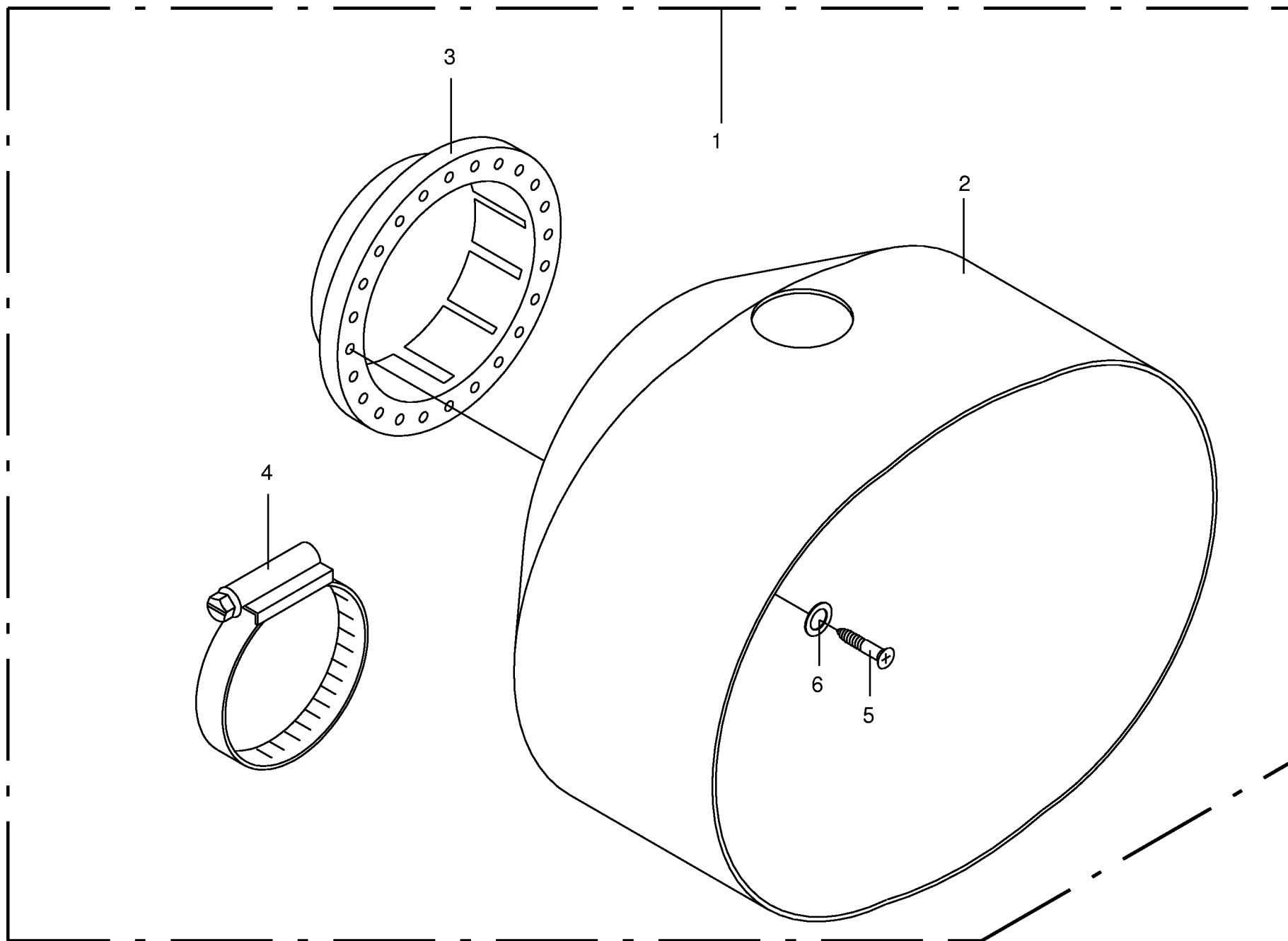

[illegible]

EASYCUT³²⁰

1

KRONE

2

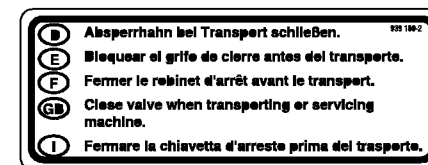

3

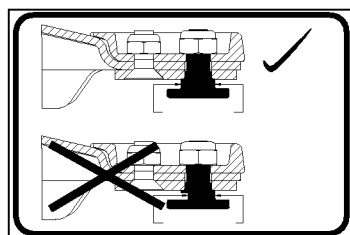

4

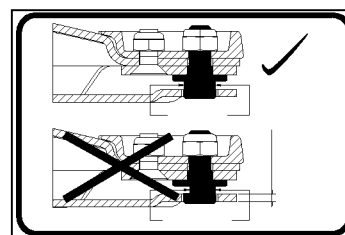

5

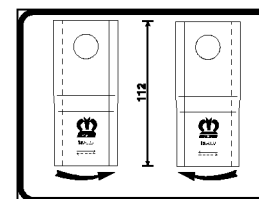

6

7

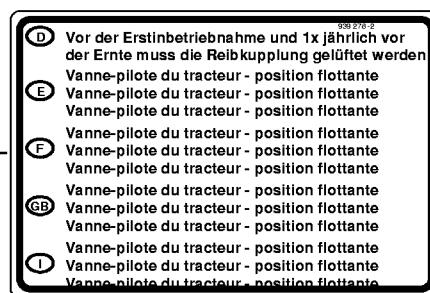

000 001 059 00 / 13.0

449 934 2

[illegible]

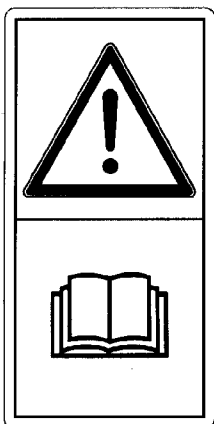

1

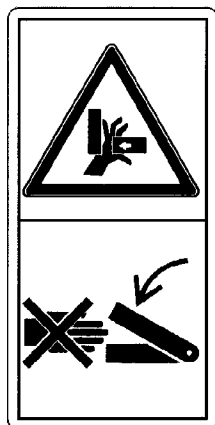

2



3

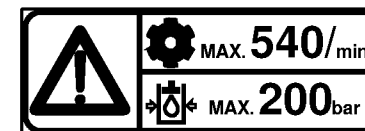

4

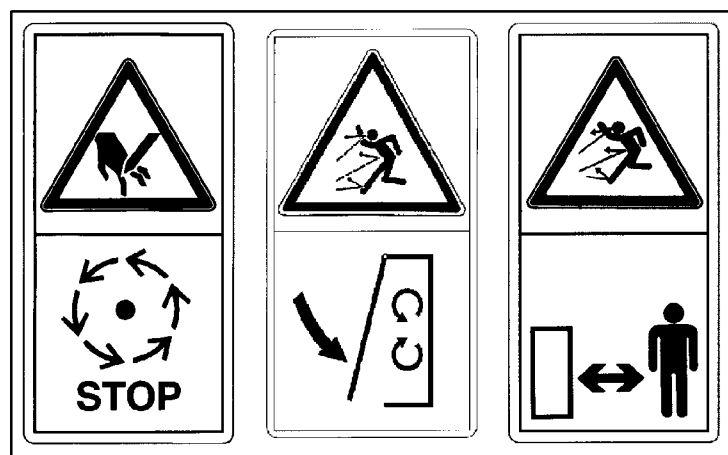

5

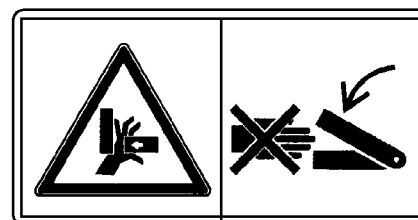

6

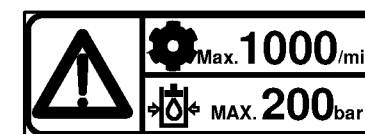

7

[illegible]

ID-NR. ID-NO.	TAFEL DIAG.	POS. POS.	ID-NR. ID-NO.	TAFEL DIAG.	POS. POS.	ID-NR. ID-NO.	TAFEL DIAG.	POS. POS.	ID-NR. ID-NO.	TAFEL DIAG.	POS. POS.	ID-NR. ID-NO.	TAFEL DIAG.	POS. POS.
00 015 242 0	4.5	8	00 253 015 3	7.0	14	00 253 052 1	9.1	2	00 253 398 1	3.0	18	00 253 543 0	8.1	16
00 063 125 0	1.0	28	00 253 016 3	7.0	23	00 253 053 0	7.0	31	00 253 421 0	7.0	26	00 253 543 0	9.0	20
00 063 125 0	1.1	28	00 253 020 0	7.0	17	00 253 060 3	6.0	35	00 253 443 1	3.0	19	00 253 543 0	9.1	20
00 139 054 0	1.0	21	00 253 021 1	7.0	36	00 253 060 4	6.1	35	00 253 448 0	3.0	14	00 253 547 0	7.0	21
00 139 054 0	1.1	21	00 253 022 1	7.0	37	00 253 061 1	6.0	15	00 253 450 0	1.0	1	00 253 566 1	9.7	1
00 139 080 0	4.5	6	00 253 023 1	7.0	5	00 253 062 1	6.0	19	00 253 450 0	1.1	1	00 253 574 0	2.1	20
00 139 178 0	1.0	22	00 253 024 1	7.0	7	00 253 062 1	6.1	19	00 253 451 0	1.0	1	00 253 585 0	2.1	1
00 139 178 0	1.1	22	00 253 025 1	7.0	10	00 253 062 1	6.2	2	00 253 451 0	1.1	1	00 253 587 0	2.1	1
00 139 473 0	1.0	17	00 253 026 1	7.0	4	00 253 063 1	6.0	23	00 253 460 1	2.0	20	00 253 592 0	2.1	24
00 139 473 0	1.1	17	00 253 027 1	7.0	1	00 253 063 1	6.1	23	00 253 465 0	2.0	18	00 253 657 0	9.7	4
00 139 481 0	3.0	15	00 253 028 1	7.0	9	00 253 063 1	6.2	11	00 253 465 0	2.1	18	00 253 659 0	6.2	21
00 139 881 0	12.0	1	00 253 030 0	7.0	24	00 253 064 1	6.0	14	00 253 480 0	7.0	31	00 253 680 0	2.1	30
00 139 888 0	8.0	10	00 253 033 0	7.0	35	00 253 064 1	6.1	14	00 253 496 0	4.5	1	00 253 690 1	2.1	20
00 139 888 0	8.1	10	00 253 034 0	6.0	4	00 253 065 1	6.0	22	00 253 498 1	6.0	15	00 253 695 0	4.0	12
00 139 888 0	9.0	6	00 253 034 0	6.1	4	00 253 065 1	6.1	22	00 253 498 1	6.1	15	00 253 699 0	6.2	26
00 139 888 0	9.1	6	00 253 034 0	6.2	30	00 253 065 1	6.2	10	00 253 500 0	8.0	7	00 253 743 0	8.1	16
00 139 889 0	8.0	10	00 253 036 3	4.0	1	00 253 066 1	6.0	11	00 253 500 0	8.0	7	00 253 743 0	9.1	20
00 139 889 0	8.1	10	00 253 040 1	8.0	7	00 253 066 1	6.1	11	00 253 500 0	9.0	9	00 253 744 0	8.1	11
00 139 889 0	9.0	6	00 253 040 1	9.0	9	00 253 070 1	5.0	1	00 253 500 0	9.0	9	00 253 745 0	9.1	5
00 139 889 0	9.1	6	00 253 042 1	8.0	8	00 253 071 8	2.0	1	00 253 502 0	8.0	3	00 253 764 0	4.0	1
00 144 141 2	1.0	26	00 253 042 1	8.1	8	00 253 085 2	4.0	10	00 253 502 0	9.0	3	00 253 765 0	4.0	1
00 144 141 2	1.1	26	00 253 042 1	9.0	8	00 253 090 2	4.0	5	00 253 509 0	3.0	5	00 253 777 0	6.2	1
00 144 415 1	3.0	4	00 253 042 1	9.1	8	00 253 108 0	9.0	5	00 253 518 0	9.1	16	00 253 784 0	6.2	20
00 145 212 0	5.0	19	00 253 043 1	8.0	6	00 253 108 0	9.1	5	00 253 530 1	8.0	17	00 253 800 6	1.0	6
00 145 212 0	5.5	19	00 253 043 1	9.0	10	00 253 144 2	1.0	3	00 253 530 1	8.1	17	00 253 800 6	1.1	6
00 145 215 3	5.0	20	00 253 044 0	8.0	11	00 253 144 2	1.1	3	00 253 530 1	9.0	19	00 253 819 0	1.0	16
00 145 215 3	5.5	20	00 253 044 0	8.1	11	00 253 162 1	2.0	11	00 253 530 1	9.1	19	00 253 840 0	1.0	25
00 145 396 1	5.0	28	00 253 045 5	9.0	4	00 253 162 1	2.1	11	00 253 531 1	8.0	17	00 253 840 0	1.1	25
00 145 396 1	5.5	28	00 253 045 5	9.0	4	00 253 181 1	4.0	1	00 253 531 1	8.0	17	00 253 841 1	1.0	19
00 145 912 1	2.0	21	00 253 045 5	9.1	4	00 253 182 1	2.0	7	00 253 531 1	8.1	17	00 253 841 1	1.1	19
00 145 912 1	2.1	21	00 253 045 5	9.1	4	00 253 182 1	2.1	7	00 253 531 1	8.1	17	00 253 847 1	1.0	20
00 146 974 0	5.0	7	00 253 046 5	9.0	4	00 253 189 1	2.0	12	00 253 531 1	9.0	19	00 253 847 1	1.1	20
00 146 974 0	5.5	7	00 253 046 5	9.1	4	00 253 189 1	2.1	12	00 253 531 1	9.0	19	00 253 850 2	1.0	12
00 146 975 0	5.5	1	00 253 047 0	8.0	12	00 253 231 8	2.0	1	00 253 531 1	9.1	19	00 253 850 2	1.1	12
00 146 976 2	5.0	18	00 253 047 0	8.1	12	00 253 245 1	4.0	5	00 253 531 1	9.1	19	00 253 851 1	1.0	9
00 146 976 2	5.5	18	00 253 047 0	9.0	13	00 253 342 1	7.0	40	00 253 532 1	8.0	18	00 253 851 1	1.1	9
00 146 984 0	5.0	6	00 253 047 0	9.1	13	00 253 343 1	7.0	40	00 253 532 1	8.1	18	00 253 855 0	1.1	35
00 146 984 0	5.5	23	00 253 052 1	8.0	2	00 253 382 1	3.0	12	00 253 532 1	9.0	21	00 253 856 0	1.1	16
00 146 985 0	5.0	23	00 253 052 1	8.1	2	00 253 395 1	2.0	2	00 253 532 1	9.1	21	00 253 930 1	3.0	1
00 146 985 0	5.5	6	00 253 052 1	9.0	2	00 253 395 1	2.1	2	00 253 543 0	8.0	16	00 253 935 0	1.0	10

ID-NR. ID-NO.	TAFEL DIAG.	POS. POS.	ID-NR. ID-NO.	TAFEL DIAG.	POS. POS.	ID-NR. ID-NO.	TAFEL DIAG.	POS. POS.	ID-NR. ID-NO.	TAFEL DIAG.	POS. POS.	ID-NR. ID-NO.	TAFEL DIAG.	POS. POS.
00 253 935 0	1.1	10	00 901 423 0	4.0	15	00 908 701 0	1.1	7	00 909 910 1	5.5	17	00 910 891 0	1.1	31
00 253 940 0	1.0	11	00 901 452 0	9.7	2	00 908 701 0	2.1	29	00 909 910 1	7.0	29	00 910 900 0	5.0	22
00 255 304 0	2.0	6	00 901 491 0	2.0	13	00 908 701 0	4.0	4	00 909 910 1	9.5	8	00 910 900 0	5.5	22
00 255 304 0	2.1	6	00 901 491 0	2.1	13	00 908 701 0	4.5	5	00 909 910 1	9.7	3	00 910 902 0	5.0	22
00 255 498 0	13.0	4	00 903 110 0	3.0	7	00 908 701 0	7.0	12	00 909 912 1	2.0	14	00 910 902 0	5.5	22
00 255 499 0	13.0	5	00 903 205 0	1.1	36	00 908 701 0	9.0	12	00 909 912 1	2.1	14	00 910 903 0	5.0	22
00 256 382 0	9.5	7	00 904 006 0	9.5	4	00 908 701 0	9.1	12	00 909 912 1	5.0	27	00 910 903 0	5.5	22
00 256 385 0	9.5	1	00 904 017 1	9.5	4	00 908 701 0	9.5	3	00 909 912 1	5.5	27	00 910 904 0	5.0	22
00 256 390 0	9.0	16	00 904 017 1	9.7	6	00 908 701 0	9.7	7	00 909 912 1	6.0	33	00 910 904 0	5.5	22
00 259 134 0	1.1	37	00 904 019 2	6.2	37	00 908 706 0	2.0	16	00 909 912 1	6.1	33	00 910 904 0	6.0	21
00 337 846 3	12.0	2	00 904 045 1	8.0	9	00 908 706 0	2.1	16	00 909 912 1	6.2	36	00 910 904 0	6.1	21
00 490 161 1	5.0	31	00 904 045 1	8.1	9	00 908 706 0	4.0	14	00 909 922 0	1.0	8	00 910 904 0	6.2	9
00 490 161 1	5.5	31	00 904 045 1	9.0	7	00 908 716 1	2.0	15	00 909 922 0	1.1	8	00 910 964 0	6.0	26
00 900 335 1	7.0	16	00 904 045 1	9.1	7	00 908 716 1	2.1	15	00 910 327 0	2.0	9	00 910 964 0	6.1	26
00 900 612 0	2.0	23	00 904 062 0	7.0	30	00 908 721 0	1.0	24	00 910 327 0	2.1	9	00 910 964 0	6.2	17
00 900 612 0	2.1	23	00 904 064 0	9.7	5	00 908 721 0	1.1	24	00 910 351 1	12.0	6	00 910 965 0	6.0	26
00 900 614 0	2.0	19	00 904 065 0	4.5	3	00 908 758 0	3.0	3	00 910 413 0	2.0	17	00 910 965 0	6.1	26
00 900 614 0	2.1	19	00 904 071 1	4.5	2	00 908 758 0	4.0	9	00 910 413 0	2.1	17	00 910 965 0	6.2	17
00 900 617 0	2.1	25	00 904 071 1	7.0	30	00 908 758 0	8.0	5	00 910 506 1	4.0	3	00 910 974 0	6.0	6
00 900 634 0	2.1	26	00 904 836 1	3.0	7	00 908 758 0	8.1	5	00 910 506 1	4.5	9	00 910 974 0	6.1	6
00 900 636 0	4.0	6	00 904 995 1	4.5	7	00 908 758 0	9.0	11	00 910 506 1	9.5	2	00 910 974 0	6.2	27
00 900 636 0	6.0	17	00 906 007 0	6.1	29	00 908 758 0	9.1	11	00 910 515 2	3.0	11	00 911 022 0	5.0	4
00 900 636 0	6.1	17	00 906 007 0	6.2	3	00 909 502 0	3.0	2	00 910 625 0	1.1	23	00 911 022 0	5.5	4
00 900 636 0	6.2	6	00 906 007 0	7.0	33	00 909 602 1	8.0	4	00 910 639 1	4.0	7	00 911 023 0	5.0	4
00 900 636 0	7.0	28	00 906 040 1	5.0	24	00 909 602 1	8.1	4	00 910 649 0	1.0	23	00 911 023 0	5.5	4
00 900 637 0	8.0	14	00 906 040 1	5.5	24	00 909 611 0	7.0	20	00 910 727 0	5.0	13	00 911 024 0	5.0	4
00 900 637 0	8.1	14	00 906 040 1	6.0	29	00 909 908 1	2.0	22	00 910 727 0	5.5	13	00 911 024 0	5.5	4
00 900 637 0	9.0	15	00 906 404 0	7.0	22	00 909 908 1	2.1	22	00 910 730 0	1.0	5	00 911 130 0	5.0	14
00 900 637 0	9.1	15	00 906 809 0	12.0	5	00 909 909 1	2.1	27	00 910 730 0	1.1	5	00 911 130 0	5.5	14
00 900 655 0	5.0	16	00 906 948 0	8.0	1	00 909 909 1	4.0	8	00 910 741 0	5.0	3	00 911 132 0	5.0	14
00 900 655 0	5.5	16	00 906 948 0	8.1	1	00 909 909 1	6.0	18	00 910 741 0	5.5	3	00 911 132 0	5.5	14
00 900 655 0	9.5	6	00 906 948 0	9.0	1	00 909 909 1	6.1	18	00 910 864 0	2.0	3	00 911 133 0	5.0	14
00 900 655 0	9.7	2	00 906 948 0	9.1	1	00 909 909 1	6.2	7	00 910 864 0	2.1	3	00 911 133 0	5.5	14
00 900 656 0	2.1	28	00 908 031 1	3.0	30	00 909 909 1	7.0	27	00 910 864 0	3.0	8	00 911 133 0	7.0	8
00 900 657 0	4.0	2	00 908 056 0	8.1	4	00 909 909 1	8.0	13	00 910 885 0	1.0	31	00 911 134 0	5.0	14
00 900 673 0	5.0	26	00 908 056 0	9.1	12	00 909 909 1	8.1	13	00 910 885 0	1.1	31	00 911 134 0	5.5	14
00 900 673 0	5.5	26	00 908 215 0	1.0	32	00 909 909 1	9.0	14	00 910 885 0	6.0	9	00 911 136 1	6.0	3
00 900 675 0	6.0	32	00 908 215 0	1.1	32	00 909 909 1	9.1	14	00 910 885 0	6.1	9	00 911 136 1	6.1	3
00 900 675 0	6.1	32	00 908 536 0	7.0	11	00 909 910 1	4.5	4	00 910 885 0	6.2	23	00 911 136 1	6.2	29
00 900 675 0	6.2	35	00 908 701 0	1.0	7	00 909 910 1	5.0	17	00 910 891 0	1.0	31	00 911 541 0	5.0	12

ID-NR. ID-NO.	TAFEL DIAG.	POS. POS.	ID-NR. ID-NO.	TAFEL DIAG.	POS. POS.	ID-NR. ID-NO.	TAFEL DIAG.	POS. POS.	ID-NR. ID-NO.	TAFEL DIAG.	POS. POS.	ID-NR. ID-NO.	TAFEL DIAG.	POS. POS.
00 911 541 0	5.5	12	00 915 122 0	5.0	8	00 924 007 0	6.0	34	00 934 920 0	1.1	14	00 939 576 0	14.0	5
00 911 541 0	6.0	2	00 915 122 0	5.5	8	00 924 007 0	6.1	34	00 934 920 0	3.0	6	00 942 196 1	14.0	2
00 911 541 0	6.1	2	00 915 122 0	6.0	13	00 924 007 0	6.2	34	00 934 935 0	1.0	2	00 942 197 1	14.0	3
00 911 541 0	6.2	31	00 915 122 0	6.1	13	00 924 007 0	12.0	4	00 934 935 0	1.1	2	00 942 296 0	13.0	2
00 911 545 0	6.0	10	00 915 122 0	6.2	12	00 924 260 0	4.0	11	00 936 049 0	7.0	6	00 942 306 1	13.0	1
00 911 545 0	6.1	10	00 916 031 0	3.0	28	00 925 016 0	9.1	22	00 936 337 0	5.0	11	00 942 307 0	13.0	1
00 911 545 0	6.2	24	00 917 004 1	1.1	38	00 925 150 0	3.0	5	00 936 337 0	5.5	11	00 942 459 0	14.0	6
00 911 673 0	5.0	2	00 917 004 1	3.0	29	00 925 205 1	5.0	10	00 936 339 0	5.0	30	00 949 231 0	11.0	5
00 911 673 0	5.5	2	00 917 104 0	1.0	30	00 925 205 1	5.5	10	00 936 339 0	5.5	30	00 949 273 1	10.0	5
00 911 673 0	6.0	27	00 917 104 0	1.1	30	00 925 205 1	6.0	28	00 936 339 0	6.0	16	00 949 281 0	10.0	52
00 911 673 0	6.1	27	00 917 104 0	9.0	18	00 925 205 1	6.1	28	00 936 339 0	6.1	16	00 949 281 0	11.0	52
00 911 673 0	6.2	18	00 917 104 0	9.1	18	00 925 205 1	6.2	19	00 936 339 0	6.2	5	00 949 351 0	11.0	11
00 911 680 0	6.0	5	00 918 446 2	3.0	9	00 925 303 1	8.0	15	00 936 365 0	6.0	12	00 949 352 0	10.0	53
00 911 680 0	6.1	5	00 918 792 0	3.0	9	00 925 303 1	8.1	15	00 936 365 0	6.1	12	00 949 354 0	10.0	26
00 911 680 0	6.2	28	00 919 002 0	1.0	34	00 926 101 0	5.0	1	00 936 365 0	6.2	25	00 949 354 0	11.0	26
00 912 287 1	1.0	29	00 919 002 0	1.1	34	00 926 101 0	5.5	1	00 937 502 0	7.0	3	00 949 356 0	10.0	4
00 912 287 1	1.1	29	00 919 103 0	10.0	22	00 926 101 0	6.0	35	00 937 568 0	6.0	1	00 949 358 0	10.0	25
00 912 616 1	1.0	18	00 919 103 0	11.0	22	00 926 101 0	6.1	37	00 937 568 0	6.1	1	00 949 358 0	11.0	25
00 912 616 1	1.1	18	00 919 105 0	1.0	15	00 926 101 0	6.2	32	00 937 568 0	6.2	33	00 949 397 1	10.0	21
00 912 670 0	2.0	8	00 919 105 0	2.0	10	00 926 101 0	7.0	40	00 937 568 0	7.0	25	00 949 397 1	11.0	21
00 912 670 0	2.1	8	00 919 105 0	2.1	10	00 930 137 0	5.0	15	00 937 576 0	7.0	15	00 949 430 0	10.0	23
00 912 675 2	3.0	17	00 919 105 0	11.6	62	00 930 137 0	5.5	15	00 937 578 0	7.0	19	00 949 430 0	11.0	23
00 912 677 0	11.3	16	00 919 603 0	3.0	24	00 930 140 0	6.0	20	00 937 579 0	7.0	18	00 949 436 0	10.0	27
00 912 677 0	11.6	16	00 919 630 0	3.0	31	00 930 140 0	6.1	20	00 937 590 0	6.0	24	00 949 436 0	11.0	27
00 912 678 0	11.3	11	00 919 811 0	5.0	25	00 930 140 0	6.2	8	00 937 590 0	6.1	24	00 949 463 0	10.0	11
00 912 678 0	11.6	11	00 919 811 0	6.0	31	00 930 167 0	5.0	9	00 937 590 0	6.2	13	00 949 568 0	11.0	13
00 912 681 1	1.0	33	00 919 811 0	6.1	31	00 930 167 0	5.5	9	00 937 721 0	6.1	36	00 949 630 0	10.0	12
00 912 681 1	1.1	33	00 919 811 0	6.2	14	00 930 167 0	6.0	25	00 937 721 0	6.2	4	00 949 842 0	12.0	3
00 912 714 0	2.0	4	00 919 811 0	7.0	39	00 930 167 0	6.1	25	00 937 721 0	7.0	32	00 949 852 0	10.0	56
00 912 714 0	2.1	4	00 919 951 0	3.0	27	00 930 167 0	6.2	16	00 937 727 0	5.0	29	00 949 852 0	11.0	56
00 912 716 2	1.0	13	00 921 019 1	3.0	23	00 930 341 0	7.0	2	00 937 727 0	6.0	30	00 949 852 0	11.3	38
00 912 716 2	1.1	13	00 921 145 0	3.0	25	00 930 568 0	6.0	7	00 937 727 0	6.1	30	00 949 852 0	11.6	38
00 912 716 2	2.0	5	00 921 171 0	3.0	26	00 930 568 0	6.1	7	00 937 727 0	6.2	15	00 949 861 0	10.0	54
00 912 716 2	2.1	5	00 921 234 0	3.0	21	00 930 568 0	6.2	22	00 937 727 0	7.0	38	00 949 861 0	11.0	54
00 912 716 2	3.0	10	00 922 650 0	1.0	27	00 932 155 0	5.0	21	00 939 100 0	14.0	4	00 955 355 0	10.0	55
00 912 721 0	10.0	24	00 922 650 0	1.1	27	00 932 155 0	5.5	21	00 939 101 4	14.0	7	00 955 420 0	11.0	4
00 912 721 0	11.0	24	00 922 651 2	1.1	39	00 932 177 0	5.0	5	00 939 180 2	13.0	3	00 956 090 0	10.0	1
00 912 747 1	1.0	4	00 922 651 2	9.0	17	00 932 177 0	5.5	5	00 939 278 1	13.0	7	00 956 091 1	11.0	1
00 912 747 1	1.1	4	00 922 651 2	9.1	17	00 934 901 0	3.0	13	00 939 471 1	14.0	1	00 956 111 0	11.3	51
00 915 108 0	7.0	13	00 924 004 0	3.0	22	00 934 920 0	1.0	14	00 939 567 0	13.0	6	00 956 113 0	11.3	1

[illegible]

Verwenden Sie nur

Original-KRONE-Ersatzteile!

Das gibt Sicherheit und spart Kosten!

Original-KRONE-Ersatzteile bieten die Garantie für höchste Verschleißfestigkeit, lange Lebensdauer und preiswerten Einkauf!

Sie bekommen bei Krone nur Materialien in einwandfreier Qualität und absolut passend für Ihre KRONE-Maschinen. Bei Verwendung von Original-KRONE-Ersatzteilen entspricht das Gerät in Funktion und Arbeitsweise wieder der ursprünglichen Ausführung!

Imitationen und Kopien von Teilen, speziell auf dem Sektor Verschleißteile halten nicht das, was sie vom Aussehen vielleicht versprechen. Material-Qualität kann man schlecht optisch prüfen - daher größte Vorsicht bei Billigangeboten!

**Darum lieber gleich
Original-KRONE-Ersatzteile!**

**Ersatzteil-Katalog auch
auf CD-ROM erhältlich!**

Use

Original-KRONE parts only

**This will increase operational reliability
and help to save costs!**

Original-KRONE-spares parts give you the guarantee of maximum resistance to wear, long life and low prices!

KRONE provides you with parts of first-rate quality which are perfectly suitable for your KRONE machine. By using original KRONE parts you can be sure that function and mode of operation are again as satisfactory as on a new machine!

Imitations and copies of parts, in particular working parts, are not as reliable as they seem to be! The quality of material can hardly be checked with the eye - it is therefore not advisable to purchase imitation parts even if these are cheaper.

**In any case it's better
to use original KRONE parts!**

**Spare parts list also
available as CD-ROM!**

N'utiliser que

**des pièces de rechange
d'origine KRONE!**

**Vous augmentez ainsi la sécurité de
fonctionnement et vous réduisez
considérablement vos coûts!**

Les pièces de rechange d'origine Krone vous donnent la sécurité d'une exceptionnelle résistance à l'usure, d'une longue durée d'utilisation et de prix avantageux.

KRONE vous offre uniquement des pièces de première qualité parfaitement adaptées à votre machine KRONE. En utilisant des pièces de rechange d'origine KRONE vous pouvez être sûr que fonctionnement et le mode de travail sont identiques à ceux d'une machine nouvelle.

Les imitations et copies de pièces, tout particulièrement des pièces d'usure, ne tiennent pas ce qu'elles promettent par leur apparence! En effet il n'est guère possible de vérifier visuellement la qualité d'une matière. Il est donc prudent de juger avec scepticisme les pièces de rechange à bas prix!

**De toute façon il est raisonnable de donner la préférence aux
pièces de rechange d'origine KRONE!**

**Catalogue de pièces de rechange
également disponible sur CD-ROM!**

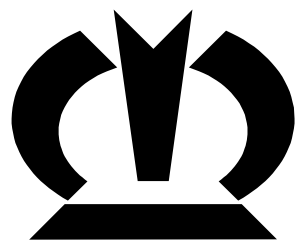

KRONE

... konsequent, kompetent

Maschinenfabrik Bernard Krone GmbH

Heinrich-Krone-Straße 10, D-48480 Spelle
Postfach 11 63, D-48478 Spelle

Phone +049 (0) 59 77/935-0

Fax +049 (0) 59 77/935-339 - Zentrale

Fax +049 (0) 59 77/935-239 - ET-Lager

Internet: <http://www.krone.de>

eMail: info.ldm@krone.de