



ERSATZTEILE

SPARE PARTS

PIÈCES DETACHEES



150 050 133 04 H - 01/03/2016

150 326 311 01

Comprima CF 155 XC

ab Masch.-Nr.
from mach.-no.
à partir de mach.-no

812 001 - 836 500

/ 150 050 133 04 H /

Erläuterungen Illustration Illustration

Gültigkeit dieser Tafel
Validity of this diagram
Validité du diagramme

Nr. der Zeichnung, die zu dieser Seite gehört
No. of drawing belonging to this page
No. du dessin appartenant à cette page

Tafel-Nr.
No. of diagram
No. de diagramme

Maschinentypen
Type of machines
Type de machines

Nr. dieser Ersatzteilliste
No. of this spare part list
No. de cette liste des pièces de rechange

Benennung dieser Tafel
Denomination of this diagram
Dénomination du diagramme

Tragrahmen / Schutze kpl. Frame / Guard cpl. Cadre / Protecteurs cpl.						000 001 084 00			
585 000 - 597 629						444 841 1			
						4.0			
Pos.	ID-Nr.	Benennung	Description	Description	Masch.-Nr.	Bemerkung/Remarks/Remarque			
1	00 259 671 0	Tragrahmen links	Frame left	Cadre gauche	585 000 - 597 629	x			
	00 259 627 0	Tragrahmen rechts	Frame right	Cadre droite	585 000 - 597 629	x			
	00 901 491 0	6kt-Schraube	Hex head bolt	Boulon tete hex	590 000 - 597 629	x			M 16 X 130
3	00 909 912 0	Sperkantscheibe	Detent edged washer	Disque à bord d'arrêt	590 000 - 597 629	x			SKM 16

Dieses Ersatzteil ist gültig ab Masch.Nr. 590 000
This spare part is valid from mach. no. 590 000
Cette pièce de rechange est valable à partir de no. de machine 590 000

Dieses Ersatzteil ist gültig von Masch.Nr. 585 000 bis Masch.Nr. 597 629
This spare part is valid from mach. no. 585 000 up to mach. no. 597 629
Cette pièce de rechange est valable à partir de no. de machine 585 000 jusqu'au no. 597 629

Dieses Ersatzteil ist gültig bis Masch.Nr. 597 629
This spare part is valid up to mach. no. 597 629
Cette pièce de rechange est valable jusqu'au no. de machine 597 629

Bestell-Nr.
Order no.
No. de commande

Position des Ersatzteiles in der Zeichnung
Position of spare part in the drawing
Position de la pièce de rechange au dessin

**Ersatzteil-Katalog auch
auf CD-ROM erhältlich!**
**Spare parts list also
available as CD-ROM!**
**Catalogue de pièces de rechange
également disponible sur CD-ROM!**

Anzahl Teile je Typ

X = nach Bedarf
Kein Eintrag = Keine Verwendung für diesen Typ

Quantity of parts for each type

X = as needed
No entry = No use for this type

Quantité de pièces de chaque type

X = selon besion
Aucune inscription = Pas d'utilisation pour ce type

INHALTSVERZEICHNIS	TABLE OF CONTENTS	TABLE DES MATIERES	TAFEL DIAGRAM DIAGRAMME
Deichsel / Rahmenrohr	Drawbar / frame tube	Timon / tube de cadre	1.0
Stützfuß	Support jack	Béquille	2.0
Gehäuse vorne	Front frame	Bati avant	3.0
Gehäuse vorne -Anbauteile	Front frame -mounting parts	Bati avant -pièces de montage	4.0
Abstreifer	Scraper	Racleur	5.0
Gehäuse hinten	Rear housing	Carter arrière	6.0
Garnkasten	Twine box	Boîte à ficelle	7.0
Rahmen	Frame	Cadre	8.0
Tandemachse ungebremst - 40 km/h BPW	Tandem axle unbraked - 40 km/h BPW	Essieu tandem sans freins- 40 km/h BPW	9.0
Bremsachse für Reifen 600/55-26,5	Brake axle	Essieu	10.0
Brems-u.-Vorrats-Kupplung z.Bremsventil	Brake coupling to brake valve	Accouplement de frein robinet de freinag	11.0
Vom Bremsventil zum Kessel	Brom brake valve to reservoir	Robinet de freinage reservoir	12.0
Vom Bremsventil zur Einzelachse	Front brake valve to axle	Robin de freinage essieu	13.0
Hydraulische Bremse - Einzelachse	Hydraulic brakes - single axle	Frein hydraulique - essieu simple	14.0
Hilfsbremse	Auxiliary brake	Frein auxiliaire	15.0
Tandemachse	Tandem axle	Essieu tandem	16.0
Brems-u.-Vorrats-Kupplung z.Bremsventil	Brake coupling to brake valve	Accouplement de frein robinet de freinag	17.0
Vom Bremsventil zum Kessel	Brom brake valve to reservoir	Robinet de freinage reservoir	18.0
Vom Bremsventil zur Tandemachse	From brake valve to tandem axle	Robin de freinage essieu tandem	19.0
Hydraulische Bremse Tandemachse	Hydraulic brakes tandem axle	Frein hydraulique essieu tandem	20.0
Hilfsbremse	Auxiliary brake	Frein auxiliaire	21.0
Handbremse montiert	Handbrake installed	Frein à main monte	22.0
Bereifung / Vorlegekeil	Tyres / Wheel chock	Pneumatiques / Cale de freinage	23.0
Schwenkvorrichtung / Bremsteller / Netzrolle	Swivelling device / brake disc / wrapping roll	Mecanisme de pivotement / rondelle frein / rouleau de filet	24.0
Bremshebel	Brake lever	Levier de frein	25.0
Netzschwinge	Net rocker	Aile de filet	26.0
Stellmotor	Linear motor	Servomoteur	27.0
Netzbindung / Schneidmesser	Net tying / knife	Attache de résean / couteau	28.0
Anbauteile	Mounting parts	Pièces de montage	29.0
Antrieb - Getriebe	Drive - Gearbox	Entrainement - Carter	30.0
Hauptgetriebe	Main gearbox	Boîte de vitesses principal	31.0
Netzwalzen	Net rollers	Cylindres de filet	32.0
Starterwalze / Kettenantrieb	Starter roller / Chain drive	Rouleau starter / Entraînement par chaîne	33.0
Blech unter Starterwalze	Plate below starter roller	Tôle sous rouleau starter	34.0
Kettenantrieb links	Chain drive lh side	Entraînement par chaîne côte gauche	35.0
Rollbodenantriebswelle	Baling floor drive shaft	Arbre d'entraînement de fond de pressage	36.0
Umlenkachse für Rollboden	Deflector axle for balin chain	Deflectrice axe for chaîn de pressage	37.0
Rollboden	Baling floor	Fond de pressage	38.0
Spannvorrichtung	Tension equipment	Dispositif tendeur	39.0
Pick-up	Pick-up	Pick-up	40.0

INHALTSVERZEICHNIS	TABLE OF CONTENTS	TABLE DES MATIERES	TAFEL DIAGRAM DIAGRAMME
Pick-up - Aufhängung	Pick-up - Suspension	Pick-up - Suspension	41.0
Rollenniederhalter	Roll-type crop guard	Engalisateur à rouleaux	42.0
Tasträder kpl.	Depth wheel cpl.	Roue de terrage cpl.	43.0
Kettenantrieb rechts	Chain drive rh side	Entraînement par chaîne côte droit	44.0
Pick-up Antrieb	Pick-up drive	Entrainement du pick-up	45.0
Antrieb - Pick-up	Drive - Pick-up	Entrainement - Pick-up	46.0
Rotor	Rotor	Rotor	47.0
Rotor - Aufhängung / Abstreifer / Übergangsblech	Rotor - Suspension / Scaper / Intermediate plate	Rotor - Suspension / Racleur / Tôle intermédiaire	48.0
Schneidwerk	Cutting mechanism	Dispositif de coupe	49.0
Schneidwerk	Cutting mechanism	Dispositif de coupe	50.0
Schutze vorne	Front guard	Protecteur avant	51.0
Seitenschutz	Lateral guard	Protecteur latéral	52.0
Rohrtraverse	Tube traverse	Traverse de tube	53.0
Folienkasten / Kotflügel	Foil box / modguard	Boîte à film / garde-boue	54.0
Folienkastenhalter	Pe roll box retainer	Support de boîte à rouleaux film plastique	55.0
Ballenheber	Bale lifting device	Releveur de balle	56.0
Bodenblech / Seitenführung	Floor plate / Tube edge guide	Tôle de fond / Guidage latérale	57.0
Getriebe	Gearbox	Boîte de vitesses	58.0
Wickeltisch montiert	Table of net wrapping unit installed	Table du systeme de liage filet montee	59.0
Anbauteile - Wickeltisch	Mounting parts - table of net wrapping unit	Pièces de montage - table du système de liage file	60.0
Wickeltischkette / Sägemesser	Roller chain / Saw cutter	Chain à rouleaux / Couteau de scie	61.0
Ballenwender	Bale tiltig equipment	Basculeur de balles	62.0
Getriebe für Wickelarm	Gearbox for wrapping arm	Carter pour bras d'enrubannage	63.0
Wickelarm	Wrapping arm	Bras d'enrubannage	64.0
Stretchvorrichtung - 2 Rollen	Stretching device	Dispositif d'enrubannage	65.0
Folienschneidvorrichtung -rechts und links	Foil trimming system -right and left	Trancheur de feuille - droite et gauche	66.0
Aufsteckgetriebe / Pumpe	Slip on gearbox / Pump	Boîte de vitesses exterieure / Pompe	67.0
Ventilblock	Valve block	Bloc de soupapes	68.0
Hydraulik - Pumpe / Öltank	Hydraulics - pump / oil tank	Hydraulique - pompe / reservoir d'huile	69.0
Hydraulik - Pumpe / Öltank	Hydraulics - pump / oil tank	Hydraulique - pompe / reservoir d'huile	69.1
Hydraulik - Ballenheber	Hydraulics - bale lifting device	Système hydraulique - releveur de balle	70.0
Hydraulik - Wickelarm	Hydraulics - Wrapping arm	Système hydraulique - Bras d'enrubannage	71.0
Hydraulik - Wickeltisch	Hydraulics - table of net wrapping unit	Système hydraulique - table du système de liage file	72.0
Hydraulik - Folienschneidarm	Hydraulcs - Plastic film cutting arm	Système hydraulique - Bras de coupe du film plastiqu	73.0
Hydraulik - Pick-up	Hydraulic - pick-up lift	Relevage hydraulique - du pick-up	74.0
Hydraulik Schneidwerk	Hydraulic cutting mechanism	Système hydraulique de coupe	75.0
Hydraulik Heckklappe	Rear gate hydraulics	Système hydraulique porte arrière	76.0
Zentralschmierung - Fett	Central lubrication system - grease	Système de lubrification central-graisse	77.0
Zentralschmierung - Öl	Central lubrication system - oil	Système de lubrification central - huile	78.0
Bedienung	Control	Commande	79.0

[illegible]

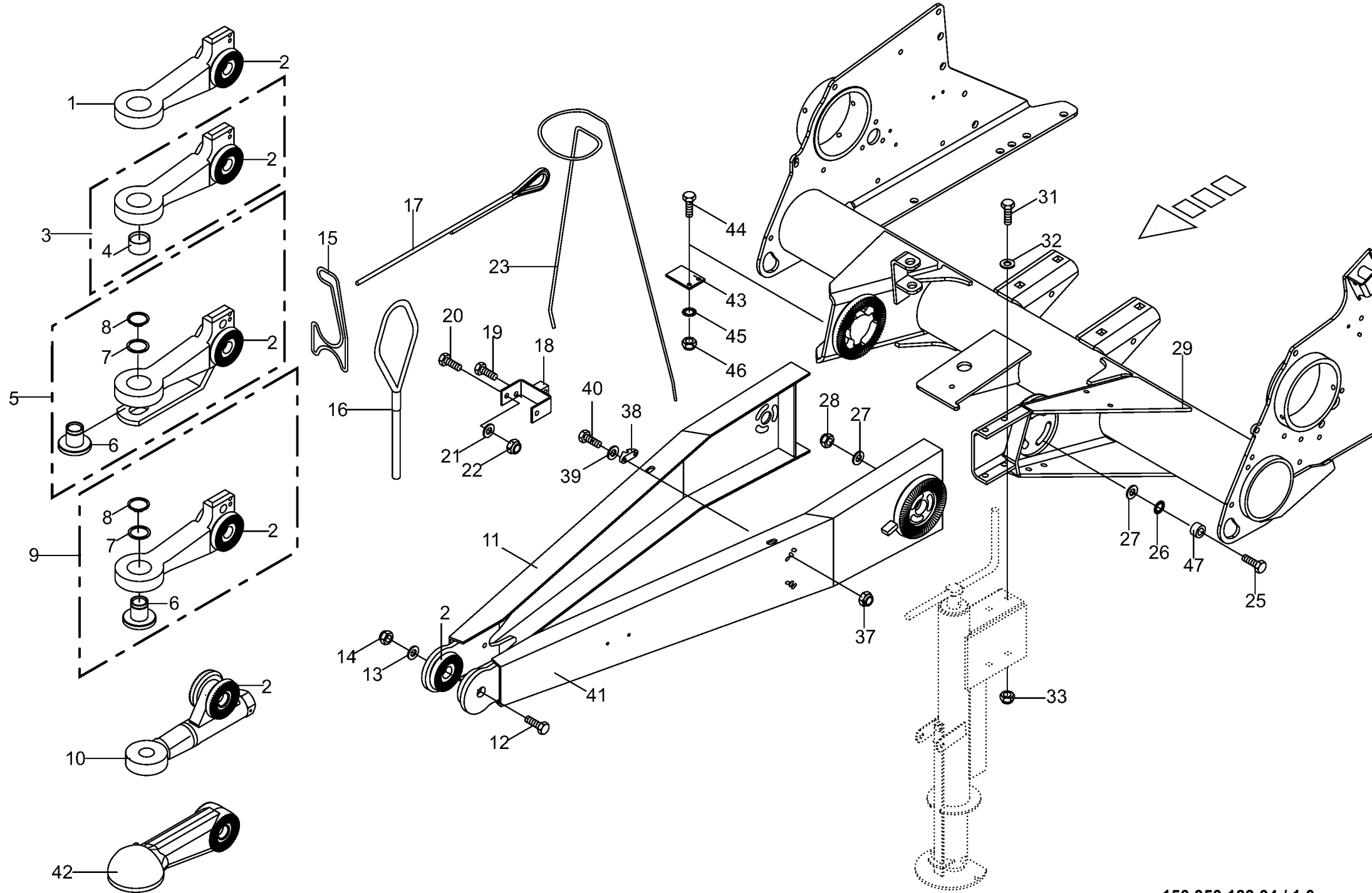

150 050 133 04 / 1.0

150 331 551 09

Deichsel / Rahmenrohr Drawbar / frame tube Timon / tube de cadre					812001 - 836500	C F 1 5 5 X C							150 050 133 04
Pos.	ID-Nr.	Benennung	Description	Description	Masch.-Nr-								150 331 551 9
Bemerkung/Remarks/Remarque													
1	00 277 505 1	Zugöse	O-hitch	Oeillet d'attelage		x							D= 50
2	00 277 576 3	Zahnscheibe	Toothwasher	Rondelle crantee		x							Rd. 90
3	00 277 575 5	Zugöse	O-hitch	Oeillet d'attelage		x							D= 40
4	00 928 200 0	Buchse	Bushing	Douille		x							EG 40/48 X 30
5	00 277 581 7	Zugöse	O-hitch	Oeillet d'attelage		x							D= 30
6	00 282 593 4	Bundbuchse	Collar bush	Douille de touchette		x							30 X 39/75 X 58
7	00 910 885 0	Passscheibe	Shim ring	Cale		x							40 X 50 X 2
8	00 911 545 0	Sicherungsring	Circlip	Circlip		x							A 40 X 1,75
9	00 277 731 5	Zugöse	O-hitch	Oeillet d'attelage		x							D= 30
10	00 277 729 4	Zugöse -drehbar	O-hitch -pivotable	Oeillet d'attelage -rotatif		x							D= 35
11	00 292 087 2	Deichselholm -rechts	Drawbar beam -right	Bras de timon -droite		x							
12	00 901 243 1	6kt-Schraube	Hex head bolt	Boulon tête hex		x							M 24 X 170
13	00 910 514 1	Scheibe	Washer	Rondelle		x							26 X 44 X 4
14	00 908 726 2	Sicherungsmutter	Locknut	Écrou hex		x							M 24
15	00 280 584 3	Gelenkwellenhalter	Pto drive shaft support	Support d'arbre articulé		x							
16	00 922 990 0	Fangschlaufe	Loop	Cable de securite		x							
17	00 280 353 2	Bedienungsseil	Control rope	Cordelette de manoeuvre		x							Lg.= 3500
18	00 278 932 0	Haltebügel	Holding bow	Etrier de fixation		x							
19	00 900 634 0	6kt-Schraube	Hex head bolt	Boulon tête hex		x							M 10 X 20
20	00 900 637 0	6kt-Schraube	Hex head bolt	Boulon tête hex		x							M 10 X 30
21	00 910 414 0	Scheibe	Washer	Rondelle		x							10,5 X 21 X 2
22	00 908 758 0	Sicherungsmutter	Locknut	Écrou hex		x							M 10
23	00 346 376 2	Schlauchhalter	Hose support	Support de tuyau		x							
25	00 901 486 1	6kt-Schraube	Hex head bolt	Boulon tête hex		x							M 16 X 85
	00 901 141 1	6kt-Schraube	Hex head bolt	Boulon tête hex		x							M 16 X 100
26	00 909 912 1	Sperrkantscheibe	Detent edged washer	Disque à bord d'arrêt		x							SKM 16
27	90 000 337 0	Scheibe	Washer	Rondelle		x							17 X 30 X 6
28	00 908 719 0	Sicherungsmutter	Locknut	Écrou hex		x							M 16
29	20 063 187 1	Rahmenrohr	Frame tube	Tube de cadre		x							
31	00 900 260 0	6kt-Schraube	Hex head bolt	Boulon tête hex		x							M 12 X 190
32	00 910 506 1	Scheibe	Washer	Rondelle		x							13 X 24 X 2,5
33	00 908 701 0	Sicherungsmutter	Locknut	Écrou hex		x							M 12
37	00 908 208 0	6kt-Mutter	Hex nut	Écrou hex		x							M 6
38	00 917 623 0	Klemmbacke	Clamping jew	Mordache de serrage		x							6,5
39	00 910 411 1	Scheibe	Washer	Rondelle		x							6,4 X 12,5 X 1,6
40	00 901 028 1	6kt-Schraube	Hex head bolt	Boulon tête hex		x							M 6 X 30
41	20 061 546 0	Deichselholm -links	Drawbar beam -left	Bras de timon -gauche		x							

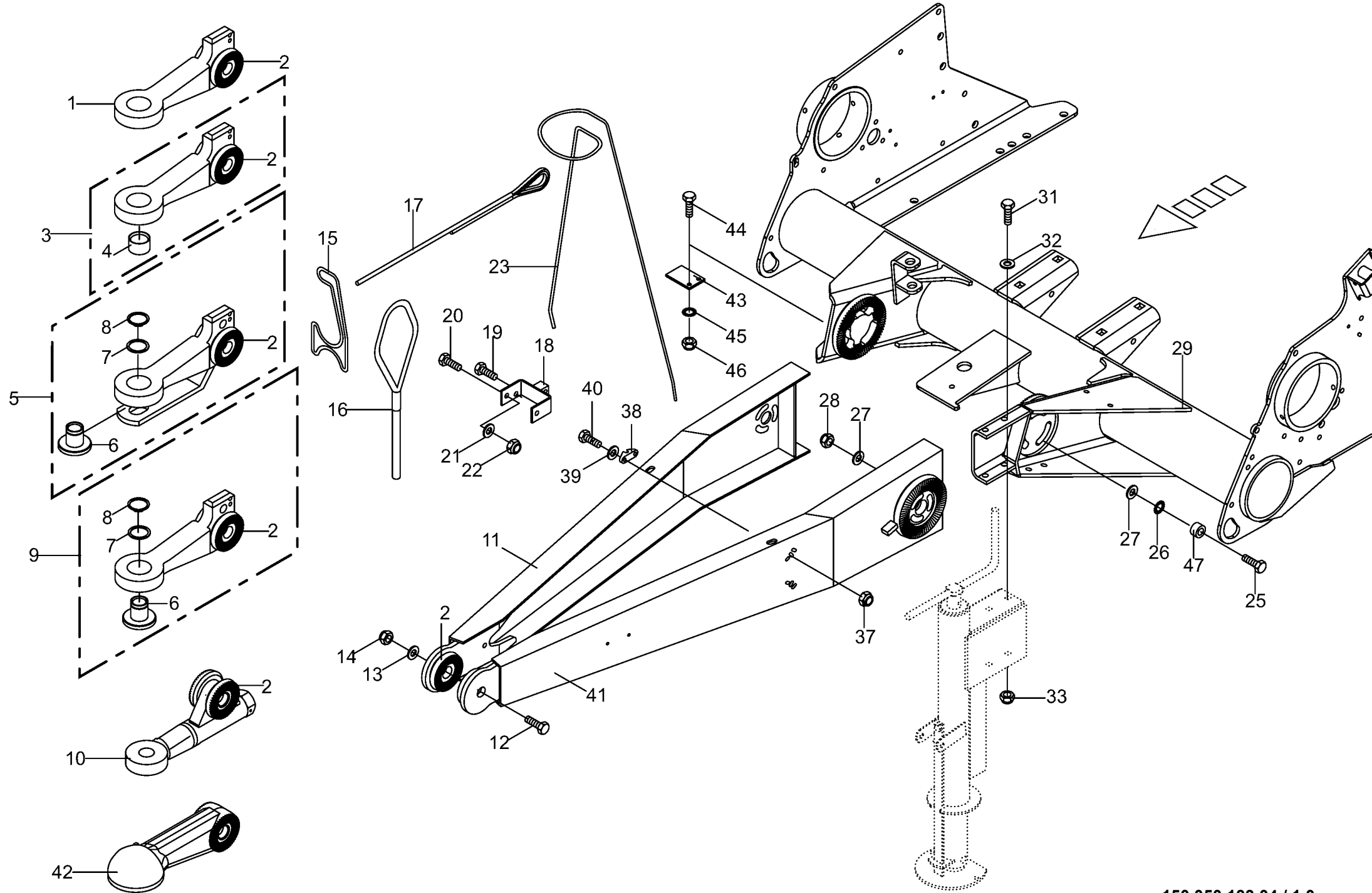

150 050 133 04 / 1.0

150 331 551 09

[illegible]

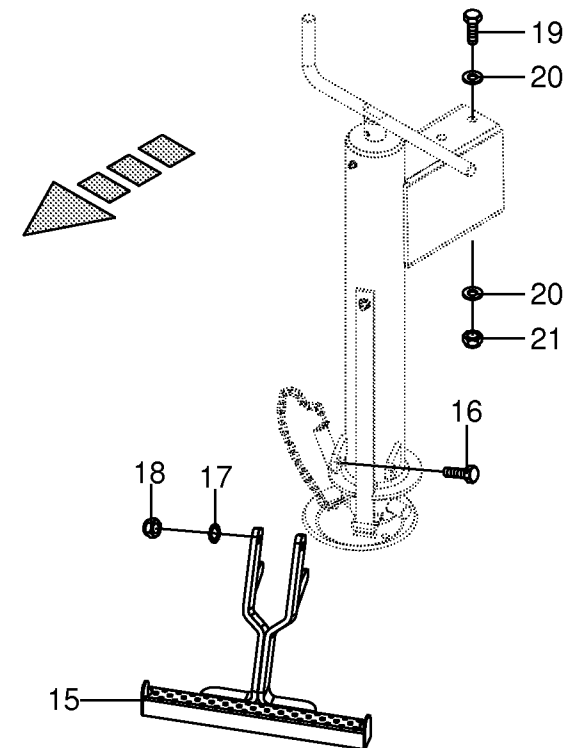
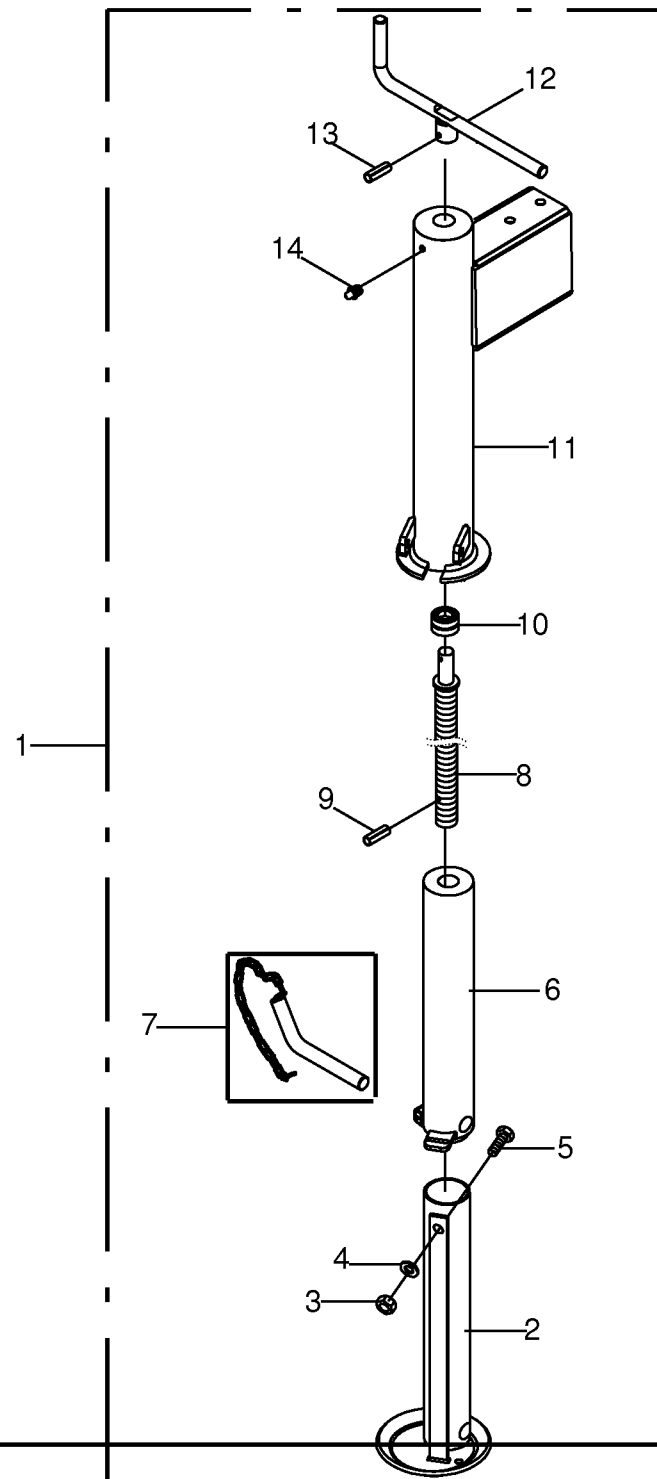

150 050 133 04 / 2.0

150 362 329 02

Stützfuss Support jack Béquille					812001 - 836500	C F 1 5 5 X C							150 050 133 04		
Pos.	ID-Nr.	Benennung	Description	Description	Masch.-Nr-								150 362 329 2		2.0
														Bemerkung/Remarks/Remarque	
1	27 005 749 0	Stützfuss -cpl.	Support jack -cpl.	Béquille -cpl.		x								M 8 8,4 X 17 X 1,6	
2	27 005 827 0	Teleskoprohr	Telescopic tube	Tube télescopique		x									
3	00 908 210 0	6kt-Mutter	Hex nut	Écrou hex		x									
4	00 910 413 0	Scheibe	Washer	Rondelle		x									
5	00 900 614 0	6kt-Schraube	Hex head bolt	Boulon tête hex		x								M 8 X 20	
6	27 005 828 0	Innenrohr	Inner tube	Tube intérieur		x									
7	27 005 824 0	Bolzen	Pin	Boulon		x									
8	27 005 826 0	Spindel	Spindle	Fuseau		x									
9	00 912 644 2	Spannstift	Roll pin	Goupille de serrage		x								6 X 40 51204	
10	00 933 523 0	Axial-Rillenkugellager	Axial grooved ball bearing	Roulement rainures à billes axiale		x									
11	27 005 829 0	Aussenrohr	Outer tube	Tube extérieur		x									
12	27 005 825 0	Handkurbel	Crank	Manivelle		x									
13	00 912 641 2	Spannstift	Roll pin	Goupille de serrage		x								6 X 30 AM 8 X 1	
14	00 919 105 0	Kegelschmiernippel	Grease nipple	Graisser à cone		x									
15	00 290 324 1	Auftritt	Support draw bar	Marche pied		x									
16	00 900 638 0	6kt-Schraube	Hex head bolt	Boulon tête hex		x									
17	00 909 909 1	Sperrkantscheibe	Detent edged washer	Disque à bord d'arrêt		x								SKM 10 M 10 M 12 X 190 13 X 24 X 2,5	
18	00 908 758 0	Sicherungsmutter	Locknut	Écrou hex		x									
19	00 900 260 0	6kt-Schraube	Hex head bolt	Boulon tête hex		x									
20	00 910 506 1	Scheibe	Washer	Rondelle		x									
21	00 908 701 0	Sicherungsmutter	Locknut	Écrou hex		x								M 12	

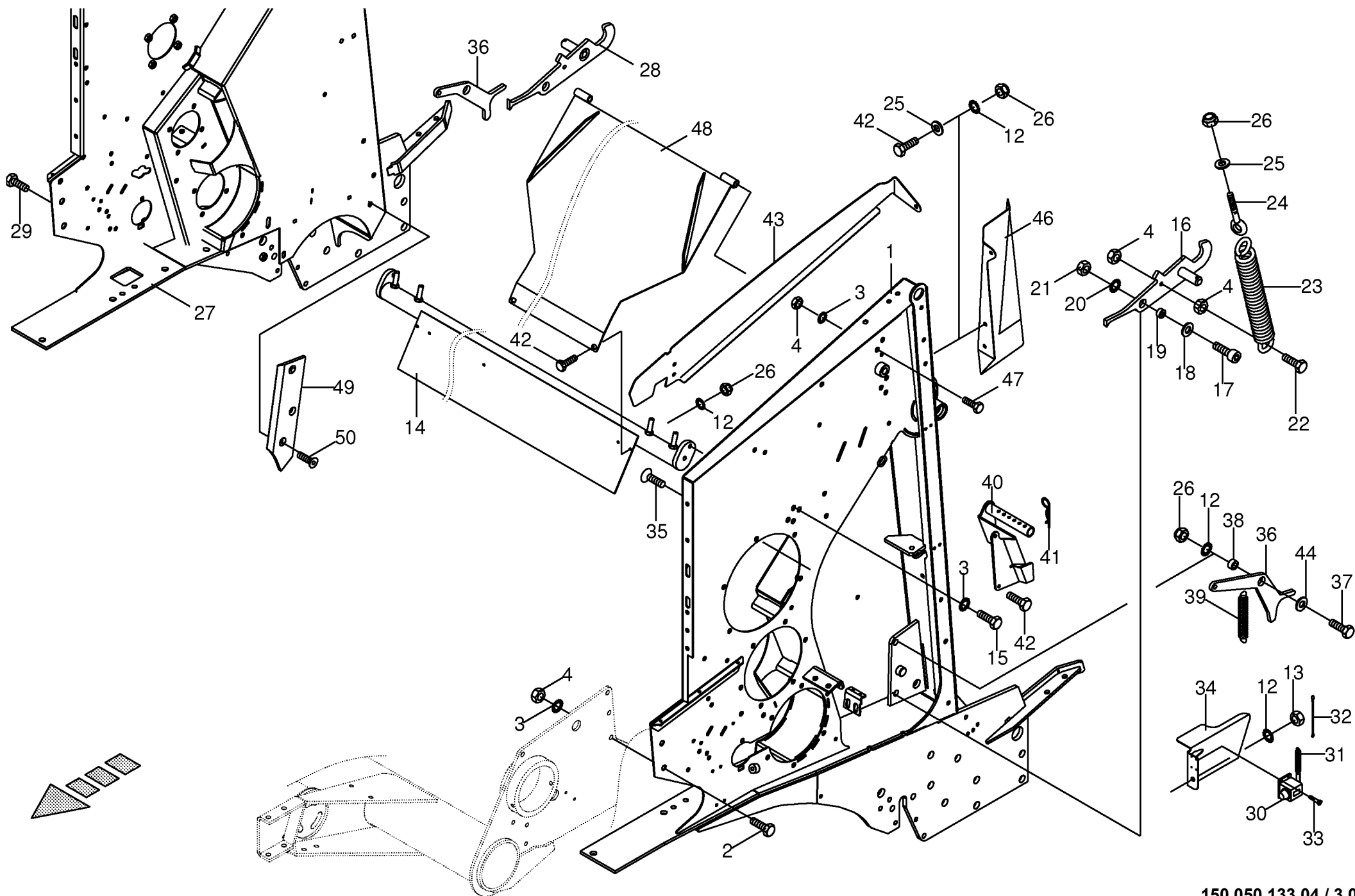

150 050 133 04 / 3.0

150 312 344 11

Gehäuse vorne					812001 - 836500	C F 1 5 5 X C						150 050 133 04	
Front frame												150 312 344 11	3.0
Bati avant													
Pos.	ID-Nr.	Benennung	Description	Description	Masch.-Nr-							Bemerkung/Remarks/Remarque	
1	20 062 103 0	Seitenwand -links vorn	Side wall -left front	Paroi latérale -devant en gauche		x						M 12 X 40 SKM 12 M 12	
2	00 900 658 0	6kt-Schraube	Hex head bolt	Boulon tête hex		x							
3	00 909 910 1	Sperrkantscheibe	Detent edged washer	Disque à bord d'arrêt		x							
4	00 908 215 0	6kt-Mutter	Hex nut	Écrou hex		x							
12	00 909 909 1	Sperrkantscheibe	Detent edged washer	Disque à bord d'arrêt		x						SKM 10 M 10	
13	00 908 212 0	6kt-Mutter	Hex nut	Écrou hex		x							
14	20 060 495 2	Abstreifer	Stripper	Racleur		x						M 12 X 25	
15	00 900 655 0	6kt-Schraube	Hex head bolt	Boulon tête hex		x							
16	00 292 389 5	Verschlusshaken -links	Locking hook -left	Crochet de calage -gauche		x						M 16 X 45 -12.9 17 X 30 X 3 17 X 24 X 11	
17	00 904 013 0	Zylinderschraube	Allen screw	Vis tête cylindrique		x							
18	00 910 303 1	Scheibe	Washer	Rondelle		x							
19	20 060 049 0	Buchse	Bushing	Douille		x							
20	00 909 912 1	Sperrkantscheibe	Detent edged washer	Disque à bord d'arrêt		x						SKM 16 M 16 M 12 X 35 9 X 36 X 310	
21	00 908 220 0	6kt-Mutter	Hex nut	Écrou hex		x							
22	00 900 657 0	6kt-Schraube	Hex head bolt	Boulon tête hex		x							
23	00 490 307 2	Zugfeder	Tension spring	Ressort de traction		x							
24	00 905 341 0	Ösenschraube	Eye screw	Vis à oeillet		x						M 10 X 195 10,5 X 21 X 2 M 10	
25	00 910 414 0	Scheibe	Washer	Rondelle		x							
26	00 908 758 0	Sicherungsmutter	Locknut	Écrou hex		x							
27	20 062 104 0	Seitenwand -rechts vorn	Side wall -right front	Paroi latérale -devant à droite		x							
28	00 292 390 5	Verschlusshaken -rechts	Locking hook -right	Crochet de calage -droite		x						M 12 X 50 0,5 X 4 X 39,4	
29	00 900 302 0	6kt-Schraube	Hex head bolt	Boulon tête hex		x							
30	00 274 340 0	Ballenzähler	Bale counter	Compteur de balles		x							
31	00 940 188 1	Zugfeder	Tension spring	Ressort de traction		x							
32	00 275 346 1	Knotenkette	Chain	Chaine		x						Lg= 450 2,9 X 9,5 M 10 X 50	
33	00 906 800 2	Linsenblechschraube	Slotted pan head screw	Vis autotaraudeuse tête bombée		x							
34	20 061 042 0	Halter	Support	Cadre support		x							
35	00 905 157 2	Flachrundschrabe	Coach bolt	Vis a tête bombée		x							
36	20 060 757 1	Sperrklinke	Safety catch	Cliquet		x						M 10 X 40 11 X 20 X 20 2,8 X 17,2 X 91	
37	00 901 431 0	6kt-Schraube	Hex head bolt	Boulon tête hex		x							
38	20 061 187 0	Distanzbuchse	Spacer bushing	Entretoise prise femelle		x							
39	00 282 361 1	Zugfeder	Tension spring	Ressort de traction		x							
40	20 060 950 1	Messerhalter	Knife support	Support de couteau		x						7 M 10 X 30	
41	00 917 107 0	Federstecker	Spring clip	Goupille elastique		x							
42	00 900 637 0	6kt-Schraube	Hex head bolt	Boulon tête hex		x							
43	20 061 454 1	Seitenwanderhöhung -links	Side panel enhancement -left	Exhaussement de panneau latéral		x							
				-gauche									

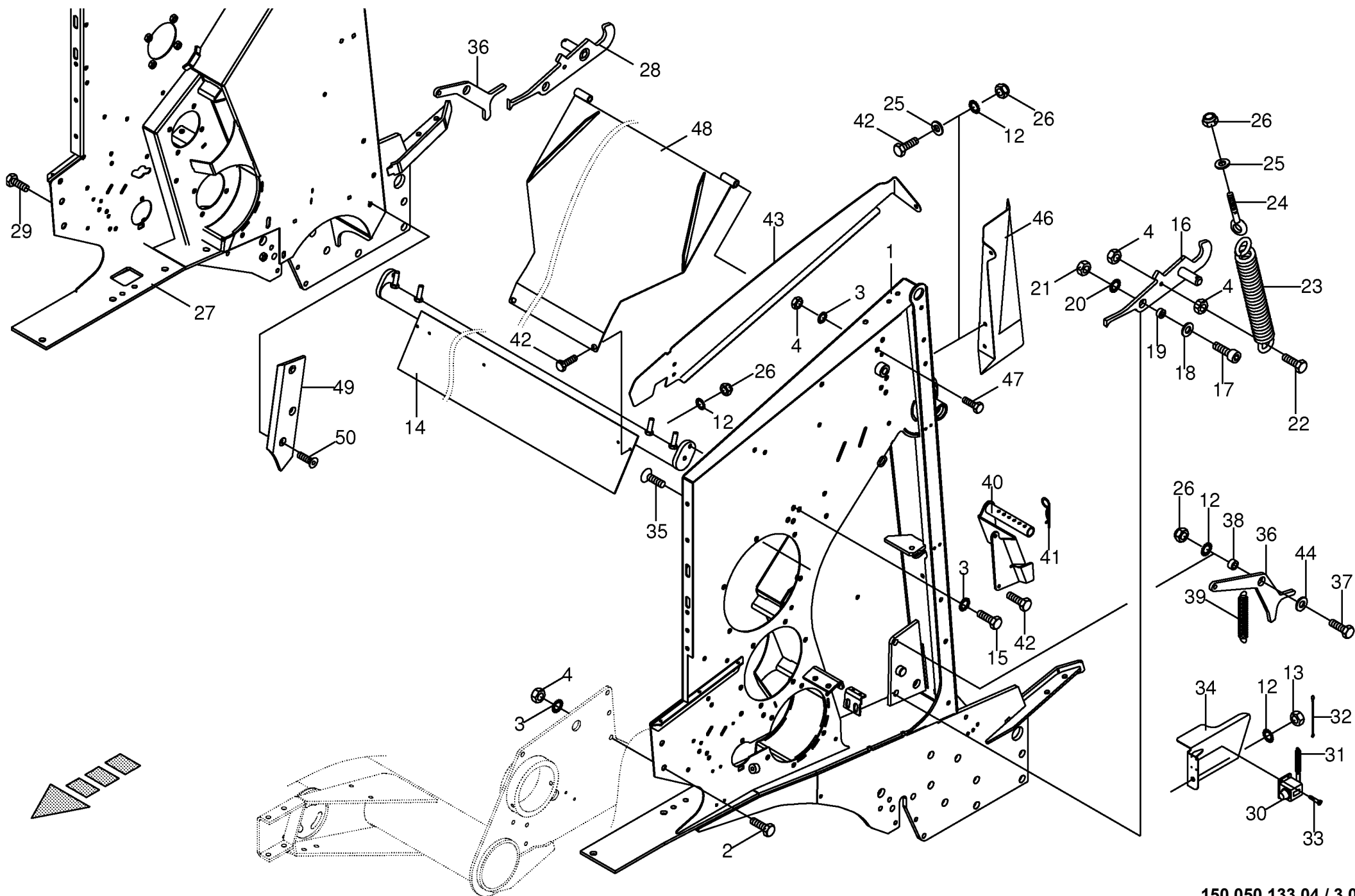

150 050 133 04 / 3.0

150 312 344 11

[illegible]

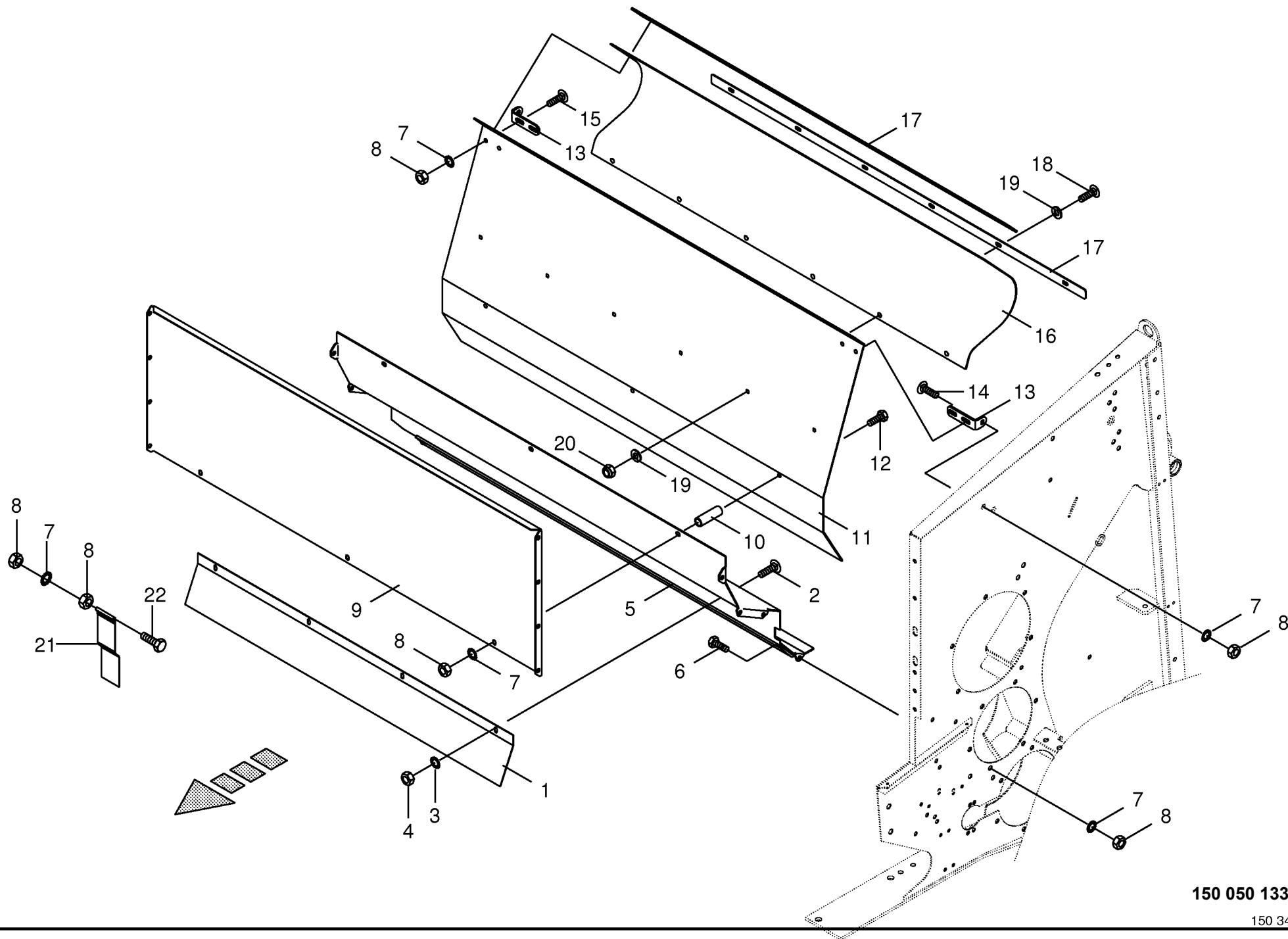

[illegible]

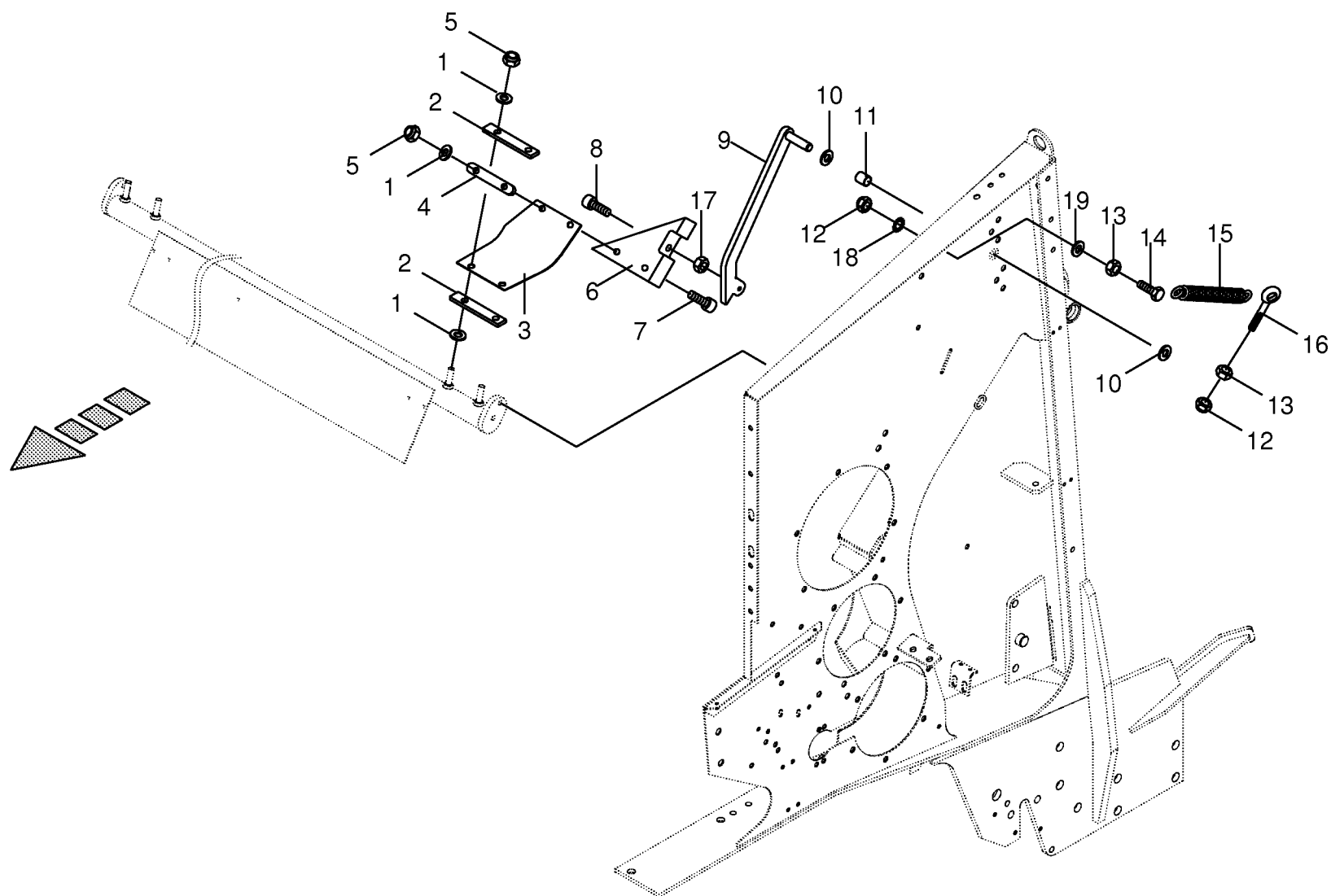

Abstreifer Scraper Racleur						812001 - 836500	C F 1 5 5 X C							150 050 133 04		
						150 345 638 3								5.0		
Pos.	ID-Nr.	Benennung	Description	Description	Masch.-Nr-	Bemerkung/Remarks/Remarque										
1	00 910 414 0	Scheibe	Washer	Rondelle		x							10,5 X 21 X 2			
2	20 062 004 0	Befestigung	Fastening	Fixation		x										
3	20 062 000 0	Kunststofftuch	Plastic cloth	Toile plastique		x										
4	20 062 003 0	Befestigung	Fastening	Fixation		x										
5	00 908 758 0	Sicherungsmutter	Locknut	Écrou hex		x							M 10			
6	20 062 001 0	Gleitkufe -links	Skid -left	Lame -gauche		x										
	20 062 002 0	Gleitkufe -rechts	Skid -right	Lame -droite		x										
7	00 903 108 2	Zylinderschraube	Allen screw	Vis tête cylindrique		x							M 10 X 30 -10.9			
8	00 903 111 1	Zylinderschraube	Allen screw	Vis tête cylindrique		x							M 10 X 45			
9	20 062 166 0	Hebel -links	Lever -left	Levier -gauche		x										
	20 062 167 0	Hebel -rechts	Lever -right	Levier -droite		x										
10	00 910 303 1	Scheibe	Washer	Rondelle		x							17 X 30 X 3			
11	00 934 958 0	Lagerbuchse	Bearing bush	Coussinet		x							16 X 18 X 20			
12	00 908 706 0	Sicherungsmutter	Locknut	Écrou hex		x							M 8			
13	00 908 210 0	6kt-Mutter	Hex nut	Écrou hex		x							M 8			
14	00 900 616 0	6kt-Schraube	Hex head bolt	Boulon tête hex		x							M 8 X 25			
15	00 030 124 2	Zugfeder	Tension spring	Ressort de traction		x							2,5 X 21 X 170			
16	00 918 309 1	Ösenschraube	Eye screw	Vis à oeillet		x							M 8 X 75			
17	00 908 212 0	6kt-Mutter	Hex nut	Écrou hex		x							M 10			
18	00 909 908 1	Sperrkantscheibe	Detent edged washer	Disque à bord d'arrêt		x							SKM 8			
19	00 910 603 0	Scheibe	Washer	Rondelle		x							8,4 X 24 X 2			

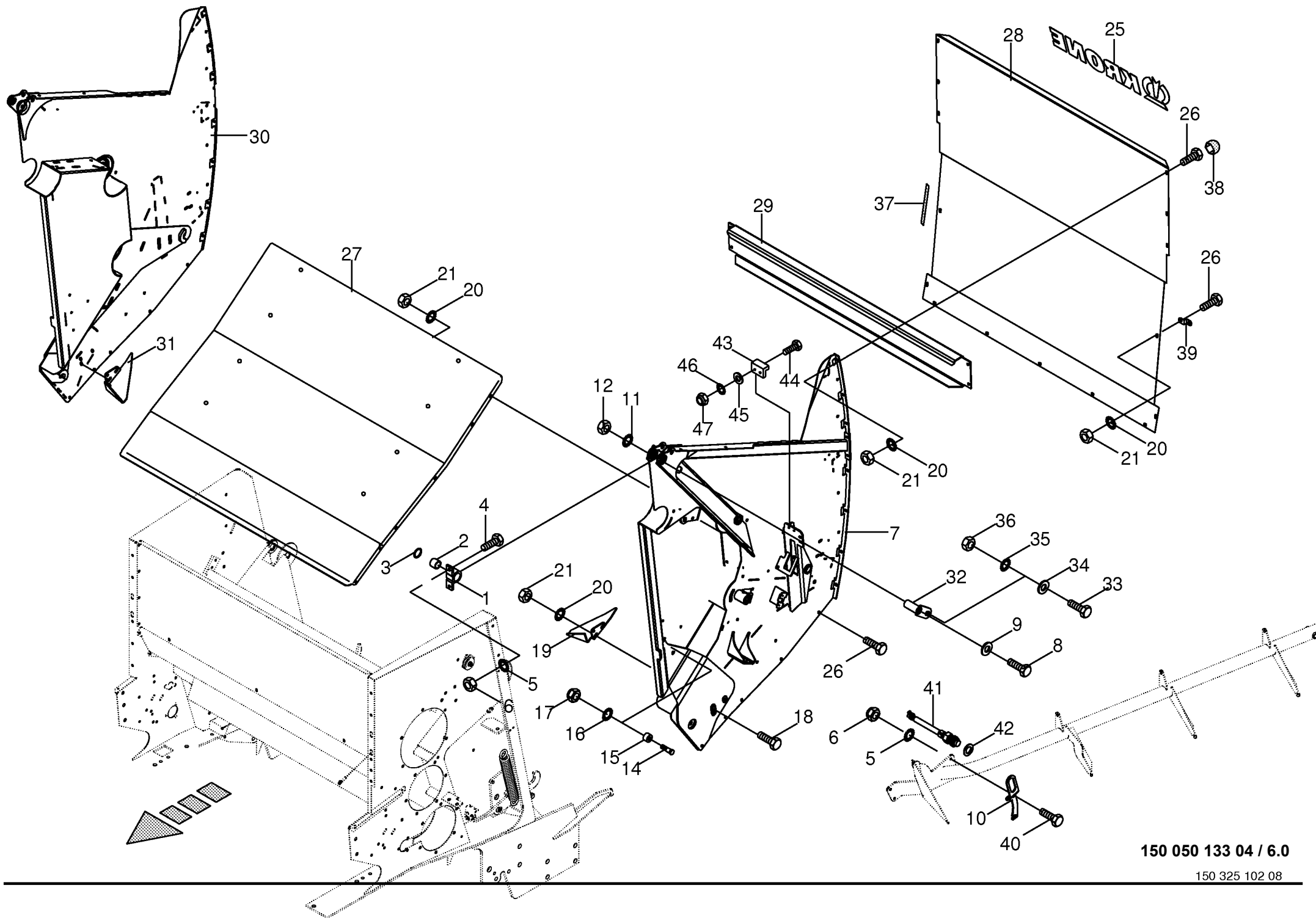

150 050 133 04 / 6.0

150 325 102 08

Gehäuse hinten					812001 - 836500	C F 1 5 5 X C						150 050 133 04	
Rear housing												150 325 102 8	6.0
Carter arrière													
Pos.	ID-Nr.	Benennung	Description	Description	Masch.-Nr-							Bemerkung/Remarks/Remarque	
1	00 292 396 0	Stehlagergehäuse	Pedestal bearing housing	Boîte de chaise-palier		x						35 X 39 X 20 35 X 45 X 2,0 M 12 X 45	
2	00 934 930 0	Lagerbuchse	Bearing bush	Coussinet		x							
3	00 911 136 1	Passscheibe	Shim ring	Cale		x							
4	00 901 451 0	6kt-Schraube	Hex head bolt	Boulon tête hex		x							
5	00 909 910 1	Sperrkantscheibe	Detent edged washer	Disque à bord d'arrêt		x						SKM 12 M 12	
6	00 908 701 0	Sicherungsmutter	Locknut	Écrou hex		x							
7	20 061 467 2	Seitenteil -links hinten	Side part -back left	Partie latérale -derrière en gauche		x						M 16 X 120	
8	00 901 490 0	6kt-Schraube	Hex head bolt	Boulon tête hex		x							
9	00 910 362 0	Scheibe	Washer	Rondelle		x						17 X 40 X 6	
10	20 062 076 0	Sensorhalter	Sensor support	Support de capteur		x							
11	00 909 912 1	Sperrkantscheibe	Detent edged washer	Disque à bord d'arrêt		x						SKM 16 M 16	
12	00 908 220 0	6kt-Mutter	Hex nut	Écrou hex		x							
14	20 060 046 0	Bolzen	Pin	Boulon		x						Rd. 22 X 62	
15	00 937 952 1	Laufrolle	Runner	Galet		x							
16	00 909 912 1	Sperrkantscheibe	Detent edged washer	Disque à bord d'arrêt		x						SKM 16 M 16	
17	00 908 719 0	Sicherungsmutter	Locknut	Écrou hex		x							
18	00 900 636 0	6kt-Schraube	Hex head bolt	Boulon tête hex		x						M 10 X 25	
19	20 061 406 1	Abstreifer -links	Stripper -left	Racleur -gauche		x							
20	00 909 909 1	Sperrkantscheibe	Detent edged washer	Disque à bord d'arrêt		x						SKM 10 M 10	
21	00 908 212 0	6kt-Mutter	Hex nut	Écrou hex		x							
25	00 293 873 0	Aufkleber	Tag	Autocollant		x						Lg.= 995 M 10 X 20	
26	00 900 634 0	6kt-Schraube	Hex head bolt	Boulon tête hex		x							
27	20 062 032 0	Blech -unten	Plate -below	Tôle -en bas		x							
28	20 063 249 0	Mantelblech -inkl. Aufkleber	Jacket sheet -incl. tag	Tôle d'enveloppe -incl. autocollant		x							
29	20 060 734 0	Querriegel	Cross bar	Entretoise		x							
30	20 061 466 2	Seitenteil -rechts hinten	Side part -back right	Partie latérale -derrière à droite		x							
31	20 061 407 1	Abstreifer -rechts	Stripper -right	Racleur -droite		x							
32	20 061 387 0	Hebel -links	Lever -left	Levier -gauche		x							
	20 060 738 0	Hebel -rechts	Lever -right	Levier -droite		x						M 20 X 50 21 X 37 X 3 SKM 20	
33	00 900 688 0	6kt-Schraube	Hex head bolt	Boulon tête hex		x							
34	00 910 512 2	Scheibe	Washer	Rondelle		x							
35	00 909 913 1	Sperrkantscheibe	Detent edged washer	Disque à bord d'arrêt		x							
36	00 908 721 0	Sicherungsmutter	Locknut	Écrou hex		x						M 20 2 X 10 Sw 16	
37	00 938 303 0	Dichtungsband -Id.-Nr.= 1m	Sealing strip -Id.-no.= 1m	Patte d'etancheite -Id.-no.= 1m		x							
38	27 001 213 0	Schutzkappe	Protective cap	Capuchon protecteur		x							
39	20 060 953 1	Befestigungsprofil	Fastening profile	Profilé de fixation		x							
40	00 900 657 0	6kt-Schraube	Hex head bolt	Boulon tête hex		x						M 12 X 35 M 30 X 1.5	
41	00 303 469 0	Namursensor	Namursensor	Namurcapteur		x							

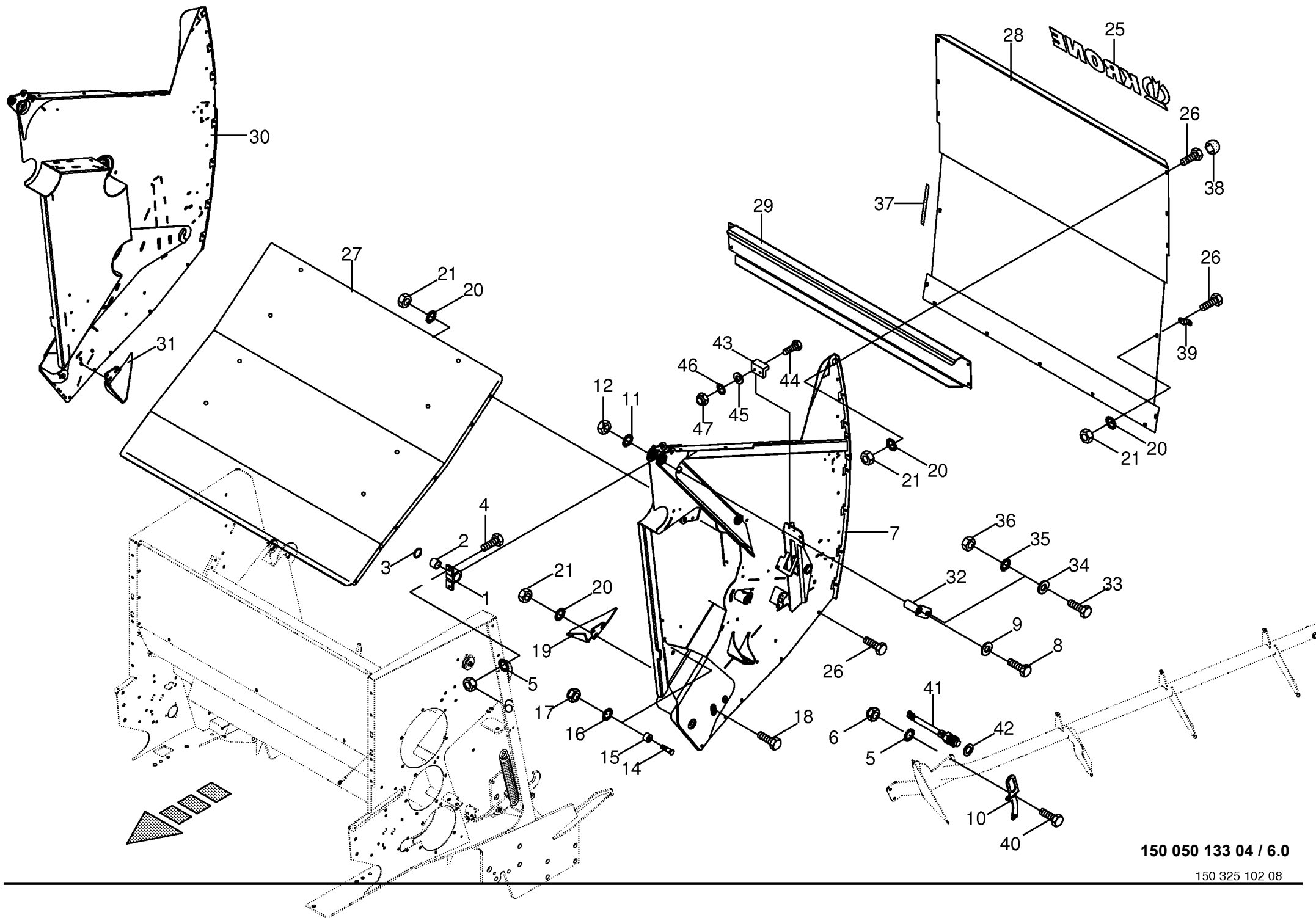

150 050 133 04 / 6.0

150 325 102 08

[illegible]

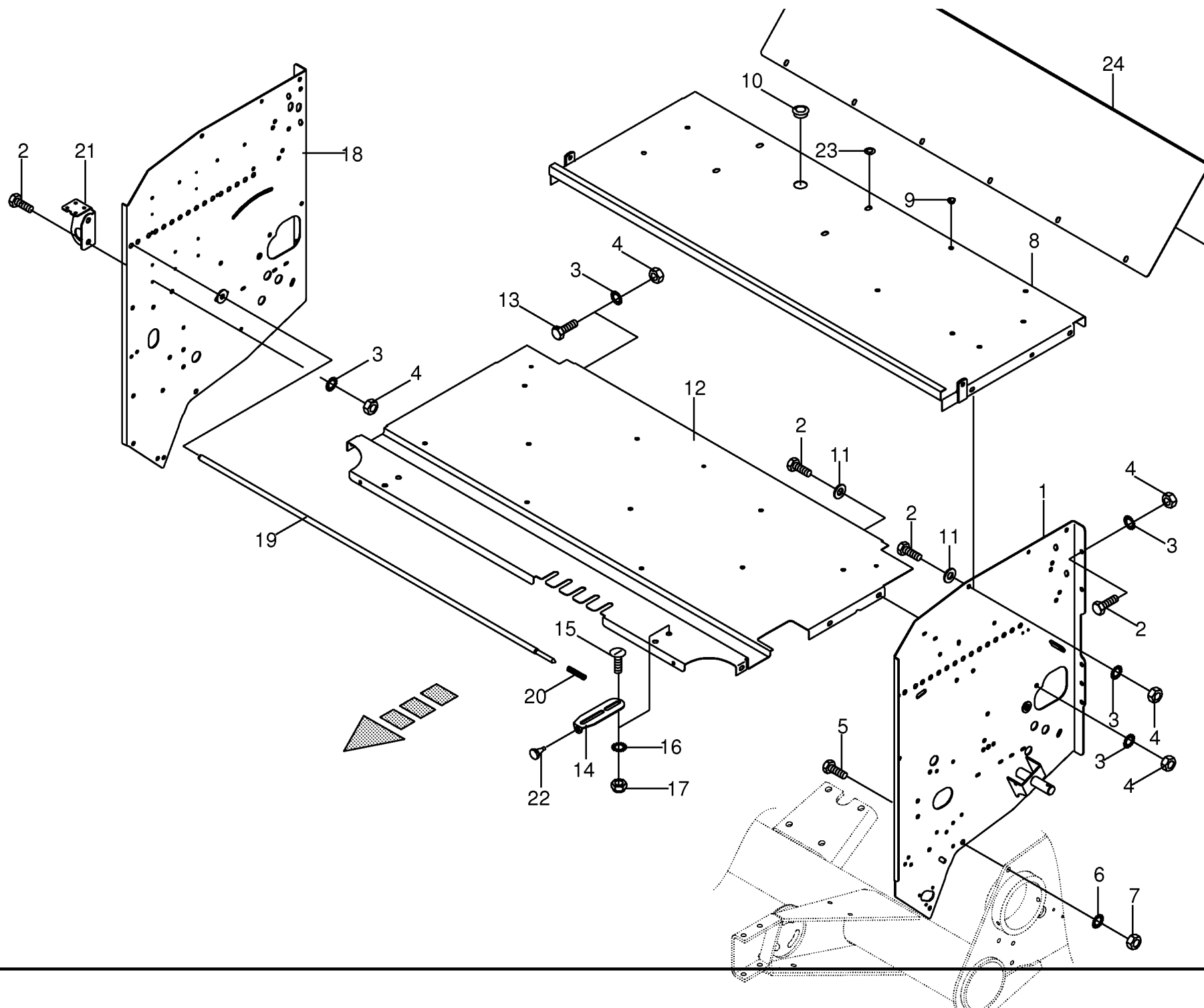

150 050 133 04 / 7.0

150 312 325 07

[illegible]

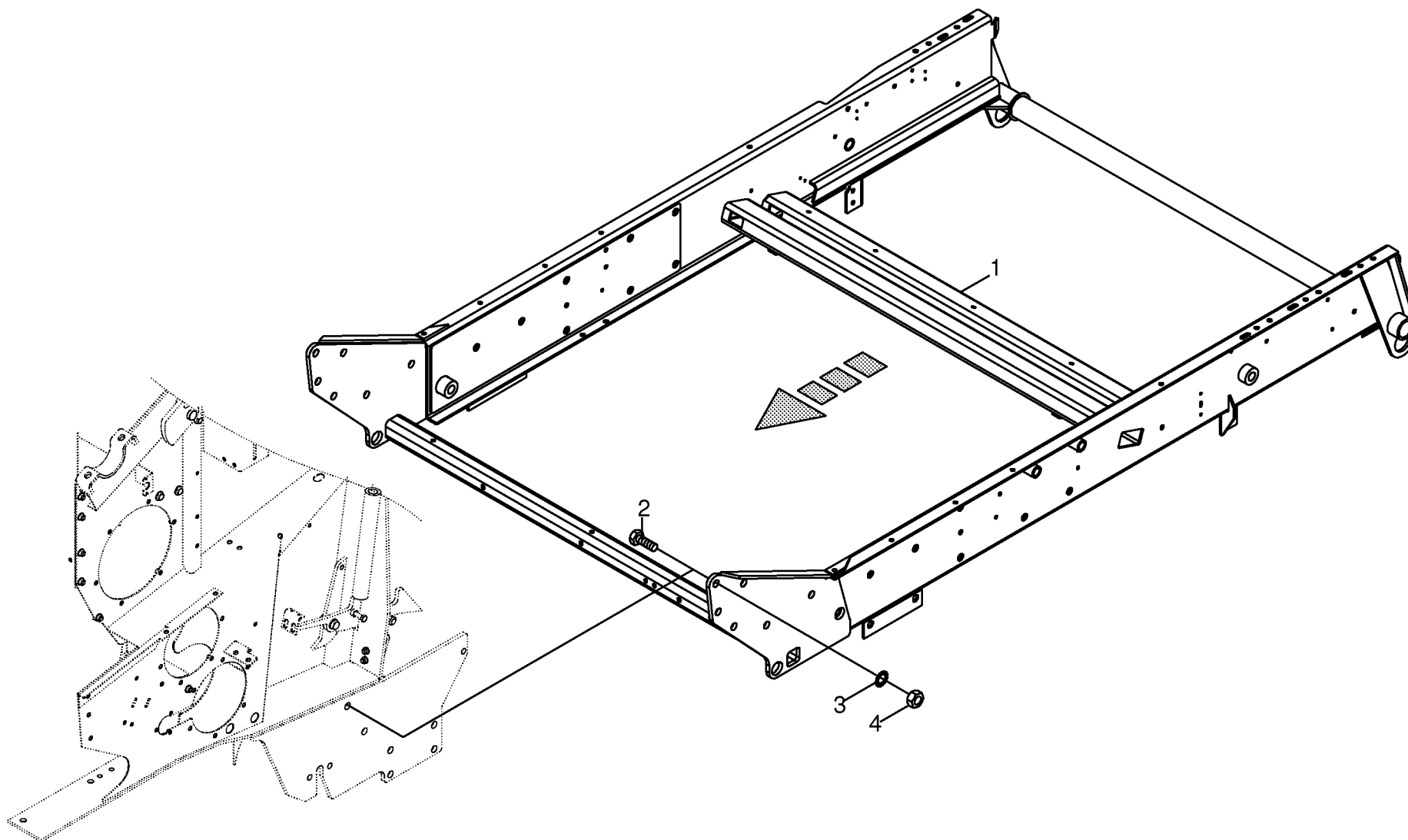

[illegible]

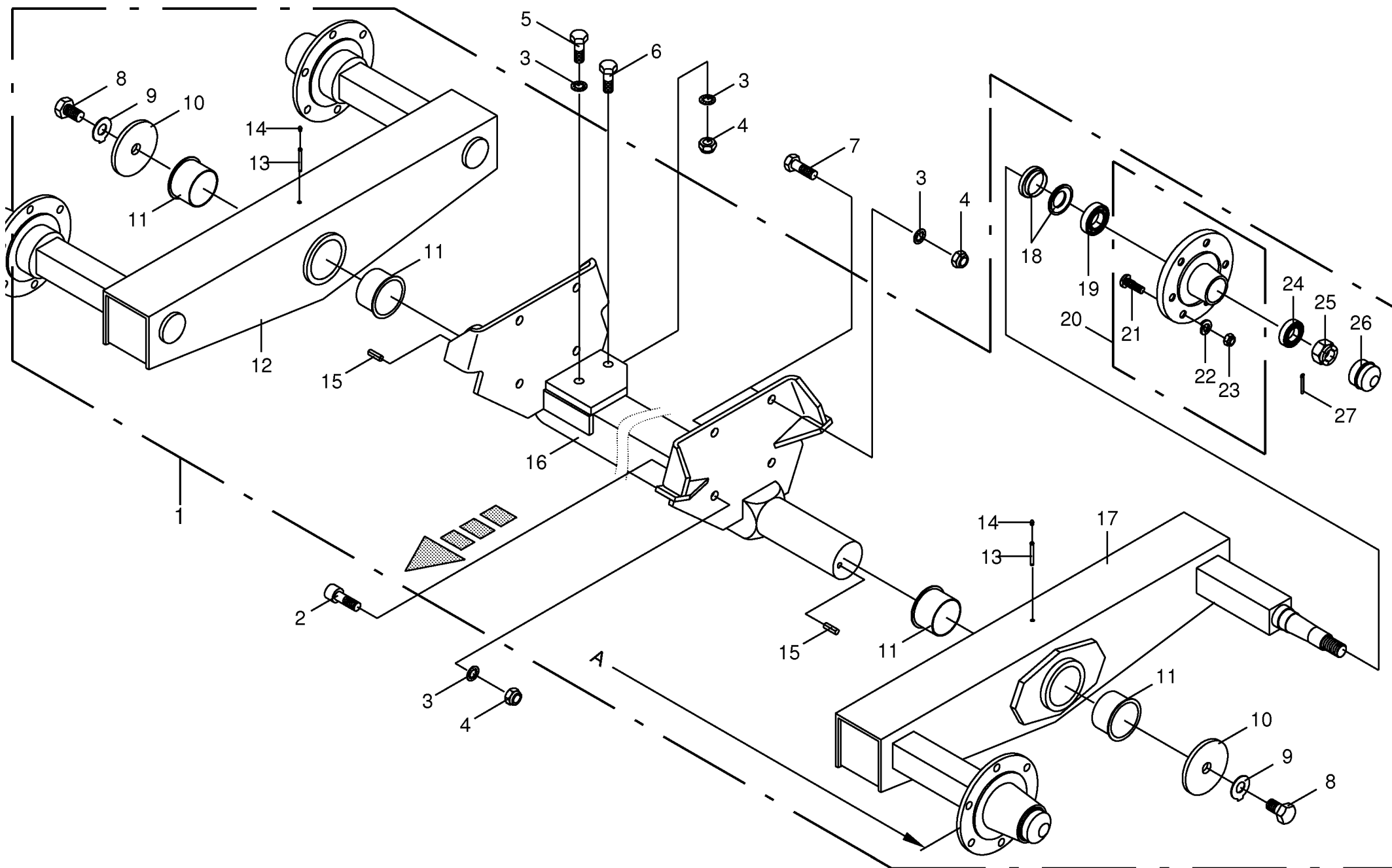

150 050 133 04 / 9.0

150 311 197 06

Tandemachse ungebremst - 40 km/h BPW Tandem axle unbraqed - 40 km/h BPW Esieu tandem sans freins- 40 km/h BPW						C F 1 5 5 X C							150 050 133 04 150 311 197 6 9.0	
Pos.	ID-Nr.	Benennung	Description	Description	Masch.-Nr-								Bemerkung/Remarks/Remarque	
1	00 241 401 1	Tandemachse ungebremst	Tandem axle unbraqed	Esieu tandem sans freins		x							A= 2455	
2	00 903 252 1	Zylinderschraube	Allen screw	Vis tête cylindrique		x							M 20 X 50	
3	00 909 913 1	Sperrkantscheibe	Detent edged washer	Disque à bord d'arrêt		x							SKM 20	
4	00 908 225 0	6kt-Mutter	Hex nut	Écrou hex		x							M 20	
5	00 900 375 1	6kt-Schraube	Hex head bolt	Boulon tête hex		x							M 20 X 35	
6	00 900 380 1	6kt-Schraube	Hex head bolt	Boulon tête hex		x							M 20 X 60	
7	00 900 688 0	6kt-Schraube	Hex head bolt	Boulon tête hex		x							M 20 X 50	
8	00 900 224 0	6kt-Schraube	Hex head bolt	Boulon tête hex		x							M 24 X 35	
9	00 910 514 1	Scheibe	Washer	Rondelle		x							26 X 44 X 4	
10	00 952 679 0	Scheibe	Washer	Rondelle		x							25 X 120 X 10	
11	90 001 391 0	Kragenbuchse	Collar socket	Douille à col		x							90 X 95 X 60	
12	27 002 998 0	Pendelarm -rechts	Self aligning arm -right	Bras pendulaire -droite		x								
13	27 004 642 0	Schmiereinsatz	Lubricating nipple	Graisser		x							Lg.= 125	
14	00 919 102 0	Kegelschmiernippel	Grease niple	Graisser à cone		x							H2/S M 6	
15	00 912 742 2	Spannstift	Roll pin	Goupille de serrage		x							12 X 30	
16						x								
17	27 002 997 0	Pendelarm -links	Self aligning arm -left	Bras pendulaire -gauche		x								
18	00 952 415 1	Stoss- und Dichtring	Sealing ring	Bague d'étanchéité		x								
19	00 932 180 0	Kegelrollenlager	Taper roller bearing	Roulement à rouleaux coniques		x							32013 X	
20	00 953 943 0	Radnabe	Hub f. axle	Moyeu de roue		x							6/160/205	
21	00 910 256 0	Riffelbolzen	Wheel pin	Boulon de fix.de roue		x							M 18 X 1,5 X 46	
22	00 910 215 0	Federring	Spring washer	Rondelle elastique		x							C 18,5	
23	00 952 421 0	Radmutter	Nut	Ecrou de roue		x							B 18 X 1,5	
24	00 932 152 0	Kegelrollenlager	Taper roller bearing	Roulement à rouleaux coniques		x							32207 A	
25	00 908 931 1	Kronenmutter	Castellated nut	Ecrou crenele plat		x							M 27 X 1,5	
26	00 952 311 0	Radkappe	Wheel cap	Chapeau de roue		x							Rd. 72,1	
27	00 912 091 1	Splint	Cotter pin	Goupille fendue		x							5 X 50	

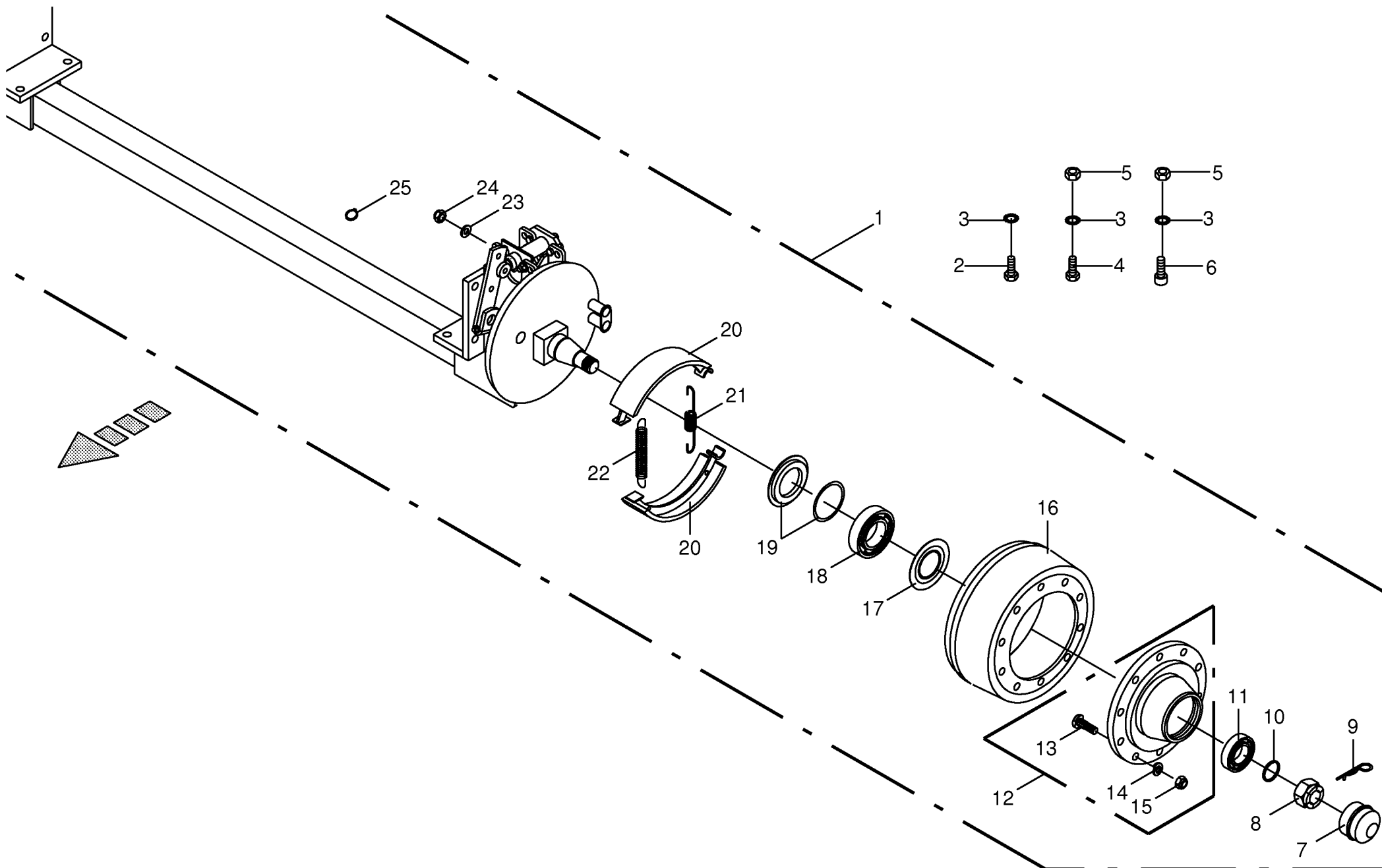

150 050 133 04 / 10.0

443 247 1

Bremsachse für Reifen 600/55-26,5 GS8010					812001 - 836500	C F 1 5 5 X C							150 050 133 04	
Brake axle													443 247 1	10.0
Essieu					Masch.-Nr-								Bemerkung/Remarks/Remarque	
Pos.	ID-Nr.	Benennung	Description	Description										
1	00 950 274 5	Bremsachse	Brake axle	Essieu		x							10/280/335 2370 N4008-3	
2	00 900 375 1	6kt-Schraube	Hex head bolt	Boulon tête hex		x							M 20 X 35	
3	00 909 913 1	Sperrkantscheibe	Detent edged washer	Disque à bord d'arrêt		x							SKM 20	
4	00 900 380 1	6kt-Schraube	Hex head bolt	Boulon tête hex		x							M 20 X 60	
5	00 908 225 0	6kt-Mutter	Hex nut	Écrou hex		x							M 20	
6	00 903 012 0	Zylinderschraube	Allen screw	Vis tête cylindrique		x							M 20 X 65	
7	00 953 858 0	Radkappe	Wheel cap	Chapeau de roue		x							M 115 X 2	
8	00 953 840 0	Kronenmutter	Castellated nut	Ecrou crenele plat		x							M 42 X 2	
9	00 912 135 1	Splint	Cotter pin	Goupille fendue		x							8 X 80	
10	00 910 324 0	Scheibe	Washer	Rondelle		x							43 X 78 X 7	
11	00 932 157 0	Kegelrollenlager	Taper roller bearing	Roulement à rouleaux coniques		x							32213	
12	27 003 002 0	Radnabe	Hub f. axle	Moyeu de roue		x							10/280/335	
13	00 952 900 0	Riffelbolzen	Wheel pin	Boulon de fix.de roue		x							M 22 X 1,5 X 80	
14	00 910 217 0	Federring	Spring washer	Rondelle elastique		x							C 22,5	
15	00 910 235 0	Radmutter	Nut	Ecrou de roue		x							M 22 X 1,5	
16	27 003 003 0	Bremstrommel -10 Loch	Brake drum -10 hole	Moyeu tambour -10 trou		x							400 X 80 geteilt	
17	00 952 073 0	Abdeckblech	Cover plate	Tôle de recouvrement		x							Rd. 84 / 129 X 8,5	
18	00 932 159 0	Kegelrollenlager	Taper roller bearing	Roulement à rouleaux coniques		x							32 215	
19	00 952 874 0	Stoss- und Dichtring	Sealing ring	Bague d'étanchéité		x								
20	00 952 111 0	Bremsbacke -mit Belag	Brake shoe -with coating	Machoire de frein -avec revêtement		4							400 X 80	
	00 952 348 0	Bremsbelag mit Niete	Brake lining with rivet	Machoire de frein avec rivet		4							400 X 80	
21	00 952 335 1	Zugfeder	Tension spring	Ressort de traction		x							4,25 X 19 X 170	
22	00 952 338 0	Zugfeder	Tension spring	Ressort de traction		x							6 X 24 X 140	
23	00 910 514 1	Scheibe	Washer	Rondelle		x							26 X 44 X 4	
24	00 908 727 1	Sicherungsmutter	Locknut	Écrou hex		x							M 24 X 1,5	
25	00 911 531 0	Sicherungsring	Circlip	Circlip		x							A 28 x 1,5	

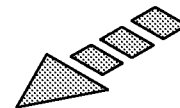
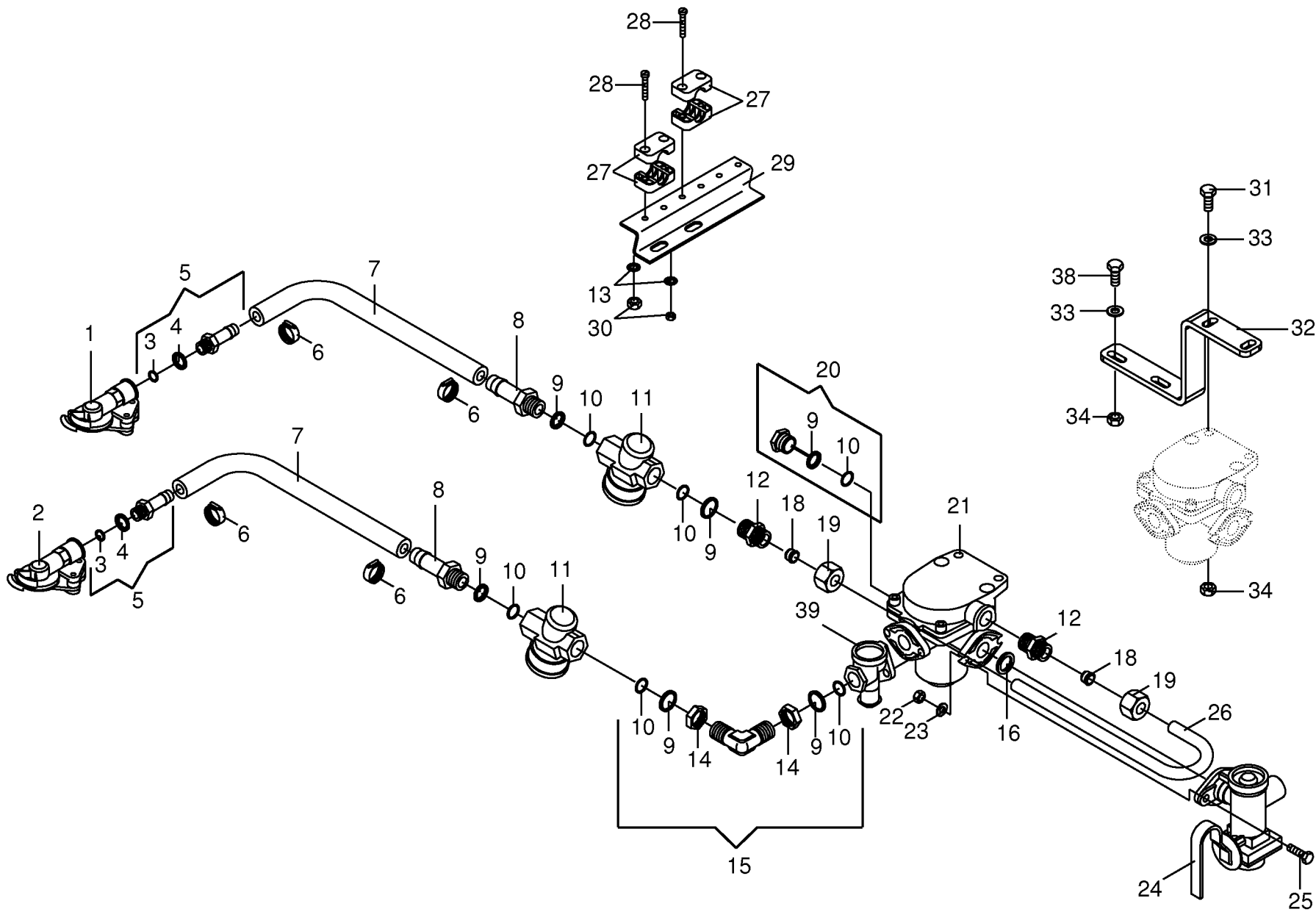

Brems-u.-Vorrats-Kupplung z.Bremsventil Brake coupling to brake valve Accouplement de frein robinet de freinag					812001 - 836500	C F 1 5 5 X C						150 050 133 04
Pos.	ID-Nr.	Benennung	Description	Description	Masch.-Nr-							150 322 812 5
Bemerkung/Remarks/Remarque												
1	00 945 000 0	Kupplungskopf -gelb	Clutch head -yellow	Tête d'accouplement -jaune		x						
	00 945 437 0	Dichtung	Gasket	Joint		x						
2	00 945 012 0	Kupplungskopf -rot	Clutch head -red	Tête d'accouplement -rouge		x						
	00 945 437 0	Dichtung	Gasket	Joint		x						
3	00 945 084 0	O-Ring	O-ring	Joint torique		x						15 X 2
4	00 945 083 0	Druckring	Thrust ring	Anneau de pression		x						M 16
5	00 945 485 0	Schlauchstutzen	Hose connector	Raccord d'haute		x						M 16 X 1,5
6	00 945 086 0	Schlauchschelle	Hose clamp	Collier de serrage de tuyau		x						S 18 / 12
7	00 945 085 0	Schlauch -Id.-Nr.= 1m	Hose -Id.-no.= 1m	Tuyau -Id.-no.= 1m		x						Rd. 11 / 18
8	00 945 518 0	Schlauchstutzen	Hose connector	Raccord d'haute		x						M 22 X 1,5
9	00 945 088 0	Druckring	Thrust ring	Anneau de pression		x						M 22
10	00 945 089 0	O-Ring	O-ring	Joint torique		x						20,3 X 2,4
11	00 945 014 0	Luftfilter	Air filter	Filtre à air		x						M 22 X 1,5
12	00 920 911 1	Einschraubstutzen	Male connector	Raccord filet		x						L 15
13	00 909 906 1	Sperrkantscheibe	Detent edged washer	Disque à bord d'arrêt		x						SKM 6
14	00 945 057 1	6kt-Mutter	Hex nut	Écrou hex		x						M 22 X 1,5
15	00 945 484 0	Winkel-Einschraubstutzen	Angle-male connector	Angle-raccord filet		x						M 22 X 1,5
16	00 945 448 0	Dichtring	Gasket ring	Bague d'étanchéité		x						Rd. 20 / 28 X 3
18	00 921 047 1	Schneidring	Cutting ring	Baue coupante		x						L 15
19	00 921 043 0	Überwurfmutter	Nozzle disc cap	Écrou de buse-pastille		x						AL 15
20	00 945 488 0	Hohlschraube	Hollow screw	Vis creuse		x						M 22 X 1,5
21	00 945 420 0	Anhängerbremssventil	Trailer coupling brake valve	Robinet de freinage		x						
22	00 908 706 0	Sicherungsmutter	Locknut	Écrou hex		x						M 8
23	00 910 413 0	Scheibe	Washer	Rondelle		x						8,4 X 17 X 1,6
24	00 945 362 0	Bremskraftregler	Brake engine regulator	Regulateur de puissance de fr.		x						
25	00 900 617 0	6kt-Schraube	Hex head bolt	Boulon tête hex		x						M 8 X 30
26	00 278 580 2	Rohrwinkel	Tube angle	Tube patte angulaire		x						15 X 1,5
27	00 925 102 1	Rohrschelle -2 Hälften	Tube clamp -2 halves	Bride -2 moitiés		x						Bo.= 18
28	00 903 050 2	Zylinderschraube	Allen screw	Vis tête cylindrique		x						M 6 X 40
29	00 278 574 4	Blechwinkel	Sheet steel angle	Patte angulaire		x						
30	00 908 208 0	6kt-Mutter	Hex nut	Écrou hex		x						M 6
31	00 900 638 0	6kt-Schraube	Hex head bolt	Boulon tête hex		x						M 10 X 35
32	20 060 954 2	Halter	Support	Cadre support		x						
33	00 910 414 0	Scheibe	Washer	Rondelle		x						10,5 X 21 X 2
34	00 908 758 0	Sicherungsmutter	Locknut	Écrou hex		x						M 10
38	00 900 637 0	6kt-Schraube	Hex head bolt	Boulon tête hex		x						M 10 X 30
39	00 945 358 0	Löseventil	Release valve	Soupape de desserrage		x						

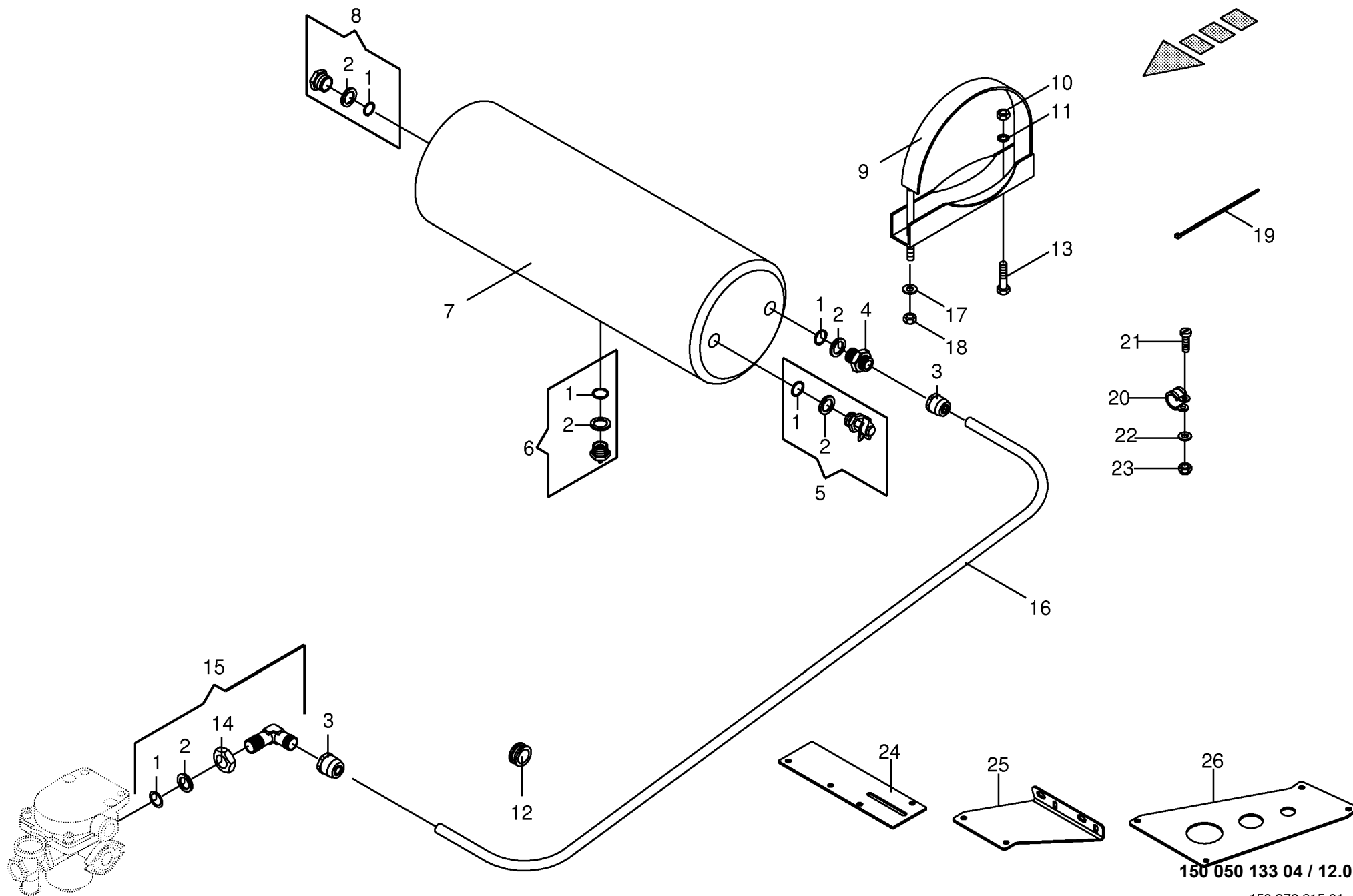

150 050 133 04 / 12.0

150 378 215 01

[illegible]

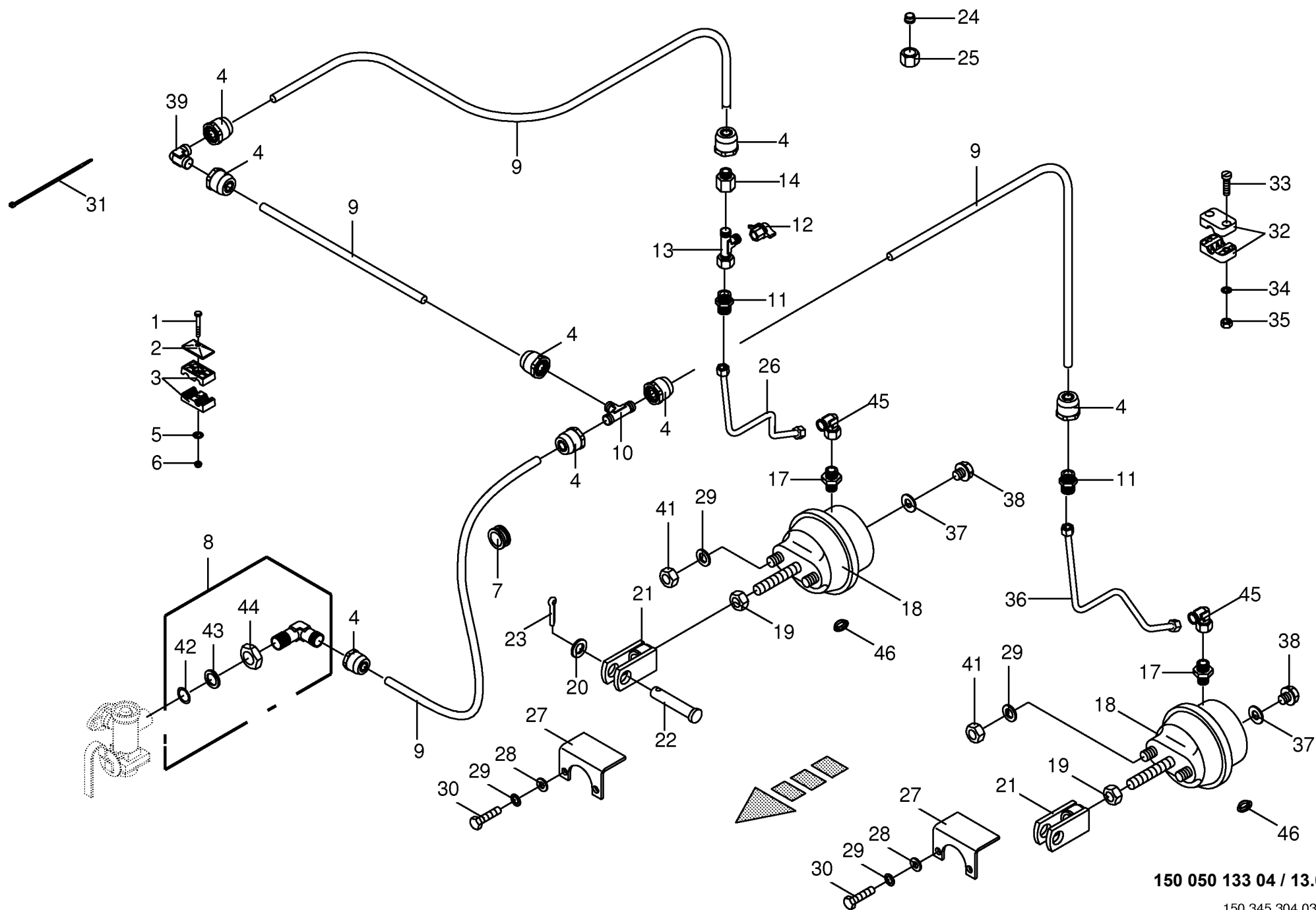

150 050 133 04 / 13.0

150 345 304 03

Vom Bremsventil zur Einzelachse Front brake valve to axle Robin de freinage essieu						C F 1 5 5 X C						150 050 133 04 150 345 304 3 13.0	
Pos.	ID-Nr.	Benennung	Description	Description	Masch.-Nr-							Bemerkung/Remarks/Remarque	
1	00 901 423 0	6kt-Schraube	Hex head bolt	Boulon tête hex		x						M 8 X 50	
2	00 925 134 0	Deckplatte	Cover plate	Plaque de recouvrement		x						Bo.= 15/12	
3	00 925 146 0	Rohrschelle -2 Hälften	Tube clamp -2 halves	Bride -2 moitiés		x						M 22 X 1,5	
4	00 945 487 0	Steckeinheit	Snap-on connection	Unité enfichable		x							
5	00 910 603 0	Scheibe	Washer	Rondelle		x						8,4 X 24 X 2	
6	00 908 706 0	Sicherungsmutter	Locknut	Écrou hex		x						M 8	
7	00 924 217 0	Kabelführungstülle	Cable bushing	Passe cable		x						Rd. 20/28	
8	00 945 504 0	Winkel-Einschraubstutzen	Angle-male connector	Angle-raccord filet		x						M 22 X 1,5	
9	00 945 104 0	Kunststoffrohr -Id.-Nr.= 1m	Plastic tube -Id.-no.= 1m	Tube plastique -Id.-no.= 1m		x						15 X 1,5	
10	00 921 073 1	T-Verbindungsstutzen	T-connector	T-raccord		x						L 15	
11	00 920 942 0	Reduzier-Verschraubung	Reducer fitting	Réduction		x						L 15 / 12	
12	00 945 145 0	Prüfanschluss	Connection for testing instr.	Racc. pour appareil de contrôl		x						M 12 X 1,5 / M 16 X 1,5	
13	00 921 079 1	L-Stutzen	Adjustable L connection	Raccord L réglable		x						L 12	
14	00 921 083 1	Reduzier-Verschraubung	Reducer fitting	Réduction		x						M 18 X 1,5 / M 12 X 1,5	
17	00 921 060 2	Einschraubstutzen	Male connector	Raccord filet		x						L 12 MB	
18	00 945 158 1	Membran-Zylinder	Cylinder membr.	Plancher complet		x						Typ 12	
19	27 004 802 0	Faltenbalg	Bellows	Soufflet		x						Typ 12	
	00 945 157 0	Membran-Zylinder	Cylinder membr.	Plancher complet		x						Typ 16	
	00 908 013 0	6kt-Mutter	Hex nut	Écrou hex		x						M 16 X 1,5	
	00 910 327 0	Scheibe	Washer	Rondelle		x						17 X 50 X 3	
21	00 278 504 4	Gabel	Fork	Fourche		x							
22	00 916 056 3	Bolzen	Pin	Boulon		x						Rd. 16 X 70	
23	00 912 066 1	Splint	Cotter pin	Goupille fendue		x						4 X 28	
24	00 921 046 1	Schneidring	Cutting ring	Baque coupante		x						L 12	
25	00 921 206 0	Überwurfmutter	Nozzle disc cap	Écrou de buse-pastille		x						AL 12	
26	20 062 403 0	Hydraulikleitung -inkl. Überwurfmutter, Schneidring - Einzelachse -80	Hydraulic line -incl. nozzle disc cap, cutting ring - single axle -80	Ligne hydraulique -incl. écrou de buse-pastille, baque coupante -simple axe -80		x						12 X 1,5	
27	20 062 372 0	Hydraulikleitung -inkl. Überwurfmutter, Schneidring - Einzelachse -60	Hydraulic line -incl. nozzle disc cap, cutting ring - single axle -60	Ligne hydraulique -incl. écrou de buse-pastille, baque coupante -simple axe -60		x						12 X 1,5	
	00 279 000 0	Schutz	Guard	Protecteur		x							
28	00 910 506 1	Scheibe	Washer	Rondelle		x						13 X 24 X 2,5	
29	00 909 910 1	Sperrkantscheibe	Detent edged washer	Disque à bord d'arrêt		x						SKM 12	
30	00 900 656 0	6kt-Schraube	Hex head bolt	Boulon tête hex		x						M 12 X 30	
31	00 922 671 1	Kabelbinder	Cable band	Collier de serrage		x						Lg.= 300	
32	00 925 101 1	Rohrschelle -2 Hälften	Tube clamp -2 halves	Bride -2 moitiés		x						Bo.= 14	
33	00 903 484 1	Zylinderschraube	Allen screw	Vis tête cylindrique		x						M 6 X 45	

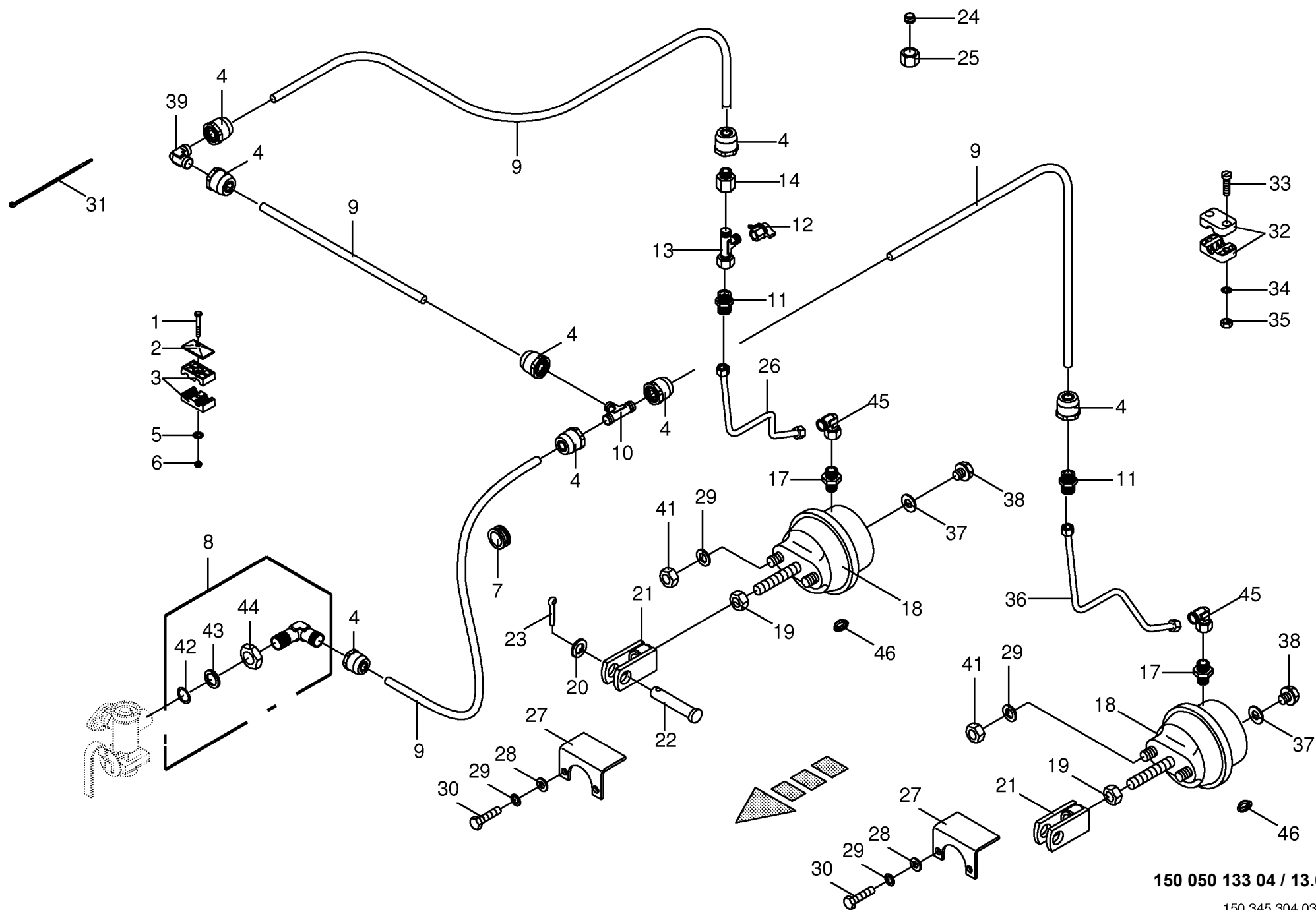

150 050 133 04 / 13.0

150 345 304 03

[illegible]

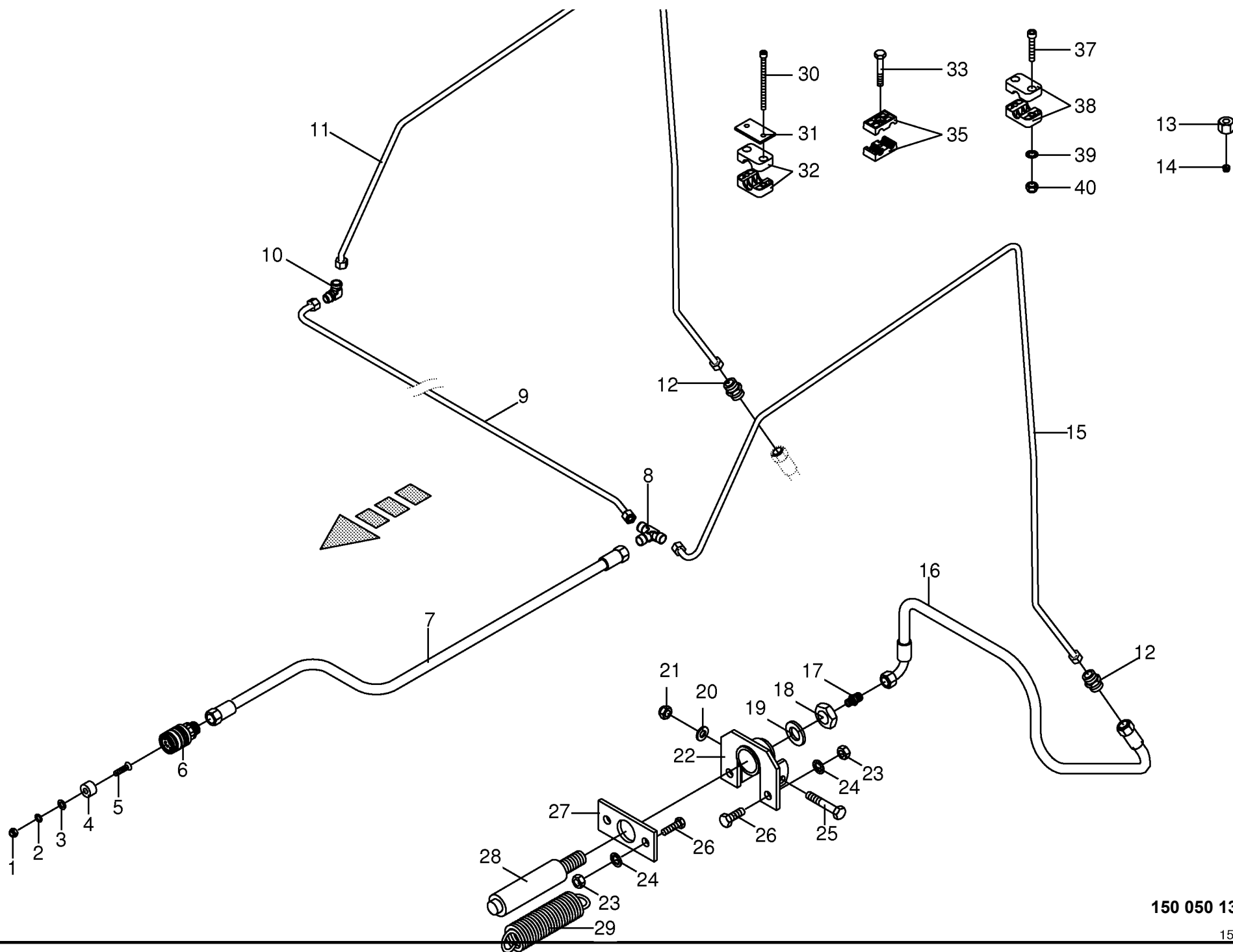

Hydraulische Bremse - Einzelachse Hydraulic brakes - single axle Frein hydraulique - essieu simple					812001 - 836500	C F 1 5 5 X C						150 050 133 04
Pos.	ID-Nr.	Benennung	Description	Description	Masch.-Nr-							150 322 817 2
Bemerkung/Remarks/Remarque												
1	00 908 207 1	6kt-Mutter	Hex nut	Écrou hex		x						M 5
2	00 910 031 0	Federring	Spring washer	Rondelle elastique		x						B 5
3	00 910 351 1	Scheibe	Washer	Rondelle		x						6,4 X 18 X 1,6
4	00 187 960 0	Blindstopfen	Blind plug	Plot de remplissage		x						Rd. 35 X 17
5	00 904 347 1	Senkschraube	Countersunkscrew	Vis à tête fraisée		x						M 5 X 20
6	00 921 155 0	Kupplungsmuffe	Sleeve	Cache poussiere		x						M 18 X 1,5
7	00 920 005 0	Hochdruckschlauchleitung	High pressure hose line	Conduite de tuyau haute pression		x						Lg.= 3800
8	00 921 071 1	T-Stutzen	T connector	Raccord T réglable		x						L 12
9	20 061 102 0	Hydraulikleitung -inkl. Überwurfmutter, Schneidring	Hydraulic line -incl. nozzle disc cap, cutting ring	Ligne hydraulique -incl. écrou de buse-pastille, baque coupante		x						12 X 1,5
10	00 921 066 1	Winkel-Verbindungsstutzen	Elbow union	Raccord coude		x						L 12
11	20 061 103 0	Hydraulikleitung -inkl. Überwurfmutter, Schneidring	Hydraulic line -incl. nozzle disc cap, cutting ring	Ligne hydraulique -incl. écrou de buse-pastille, baque coupante		x						12 X 1,5
12	00 920 897 0	Reduzier-Verschraubung	Reducer fitting	Réduction		x						L 12 / 6
13	00 921 206 0	Überwurfmutter	Nozzle disc cap	Écrou de buse-pastille		x						AL 12
14	00 921 046 1	Schneidring	Cutting ring	Baque coupante		x						L 12
15	20 061 101 0	Hydraulikleitung -inkl. Überwurfmutter, Schneidring	Hydraulic line -incl. nozzle disc cap, cutting ring	Ligne hydraulique -incl. écrou de buse-pastille, baque coupante		x						12 X 1,5
16	00 920 977 0	Hochdruckschlauchleitung	High pressure hose line	Conduite de tuyau haute pression		x						Lg.= 400
17	00 921 059 2	Einschraubstutzen	Male connector	Raccord filet		x						M 10 X 1 / M 12 X 1,5
18	00 908 525 1	6kt-Mutter -niedrige Form	Hex nut -low form	Écrou hex -forme basse		x						M 20
19	00 909 913 1	Sperrkantscheibe	Detent edged washer	Disque à bord d'arrêt		x						SKM 20
20	00 910 414 0	Scheibe	Washer	Rondelle		x						10,5 X 21 X 2
21	00 908 758 0	Sicherungsmutter	Locknut	Écrou hex		x						M 10
22	00 279 369 2	Halter	Support	Cadre support		x						
23	00 908 701 0	Sicherungsmutter	Locknut	Écrou hex		x						M 12
24	00 909 910 1	Sperrkantscheibe	Detent edged washer	Disque à bord d'arrêt		x						SKM 12
25	00 901 436 0	6kt-Schraube	Hex head bolt	Boulon tête hex		x						M 10 X 65
26	00 900 656 0	6kt-Schraube	Hex head bolt	Boulon tête hex		x						M 12 X 30
27	00 279 371 2	Halteplatte	Supporting plate	Plaque support		x						
28	00 279 368 0	Hydraulikzylinder	Hydraulic cylinder	Vérin hydraulique		x						Ez 25/30 X 50/175
	00 921 417 1	Dichtungssatz	Sealing set	Jeu de joints		x						Ez 25/30
29	00 250 067 4	Zugfeder	Tension spring	Ressort de traction		x						5 X 30 X 150
30	00 903 057 2	Zylinderschraube	Allen screw	Vis tête cylindrique		x						M 6 X 90
31	00 925 145 0	Deckplatte	Cover plate	Plaque de recouvrement		x						
32	00 925 102 1	Rohrschelle -2 Hälften	Tube clamp -2 halves	Bride -2 moitiés		x						Bo.= 18
33	00 901 008 1	6kt-Schraube	Hex head bolt	Boulon tête hex		x						M 8 X 80
35	00 925 105 0	Rohrschelle -2 Hälften	Tube clamp -2 halves	Bride -2 moitiés		x						Bo.= 12/12

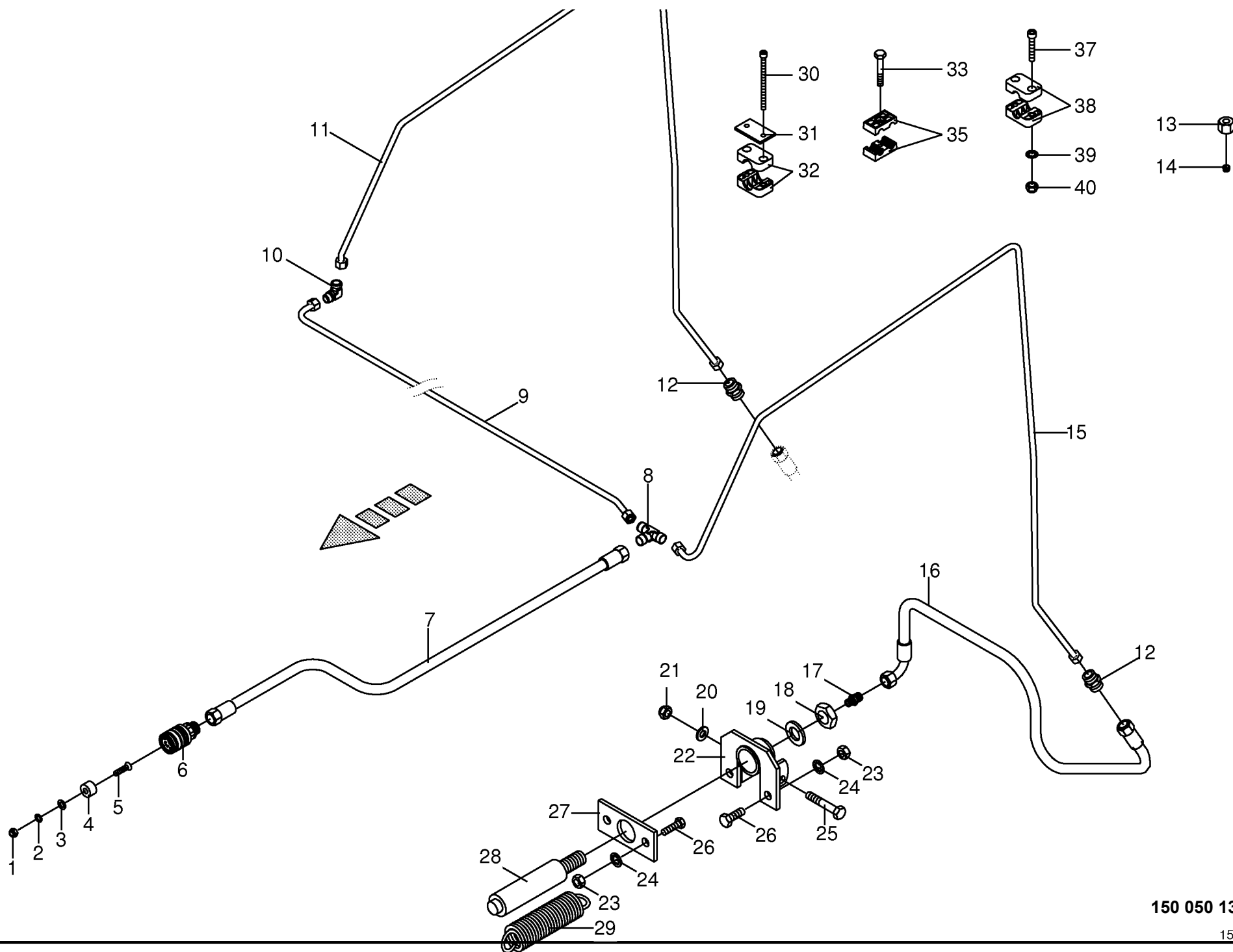

[illegible]

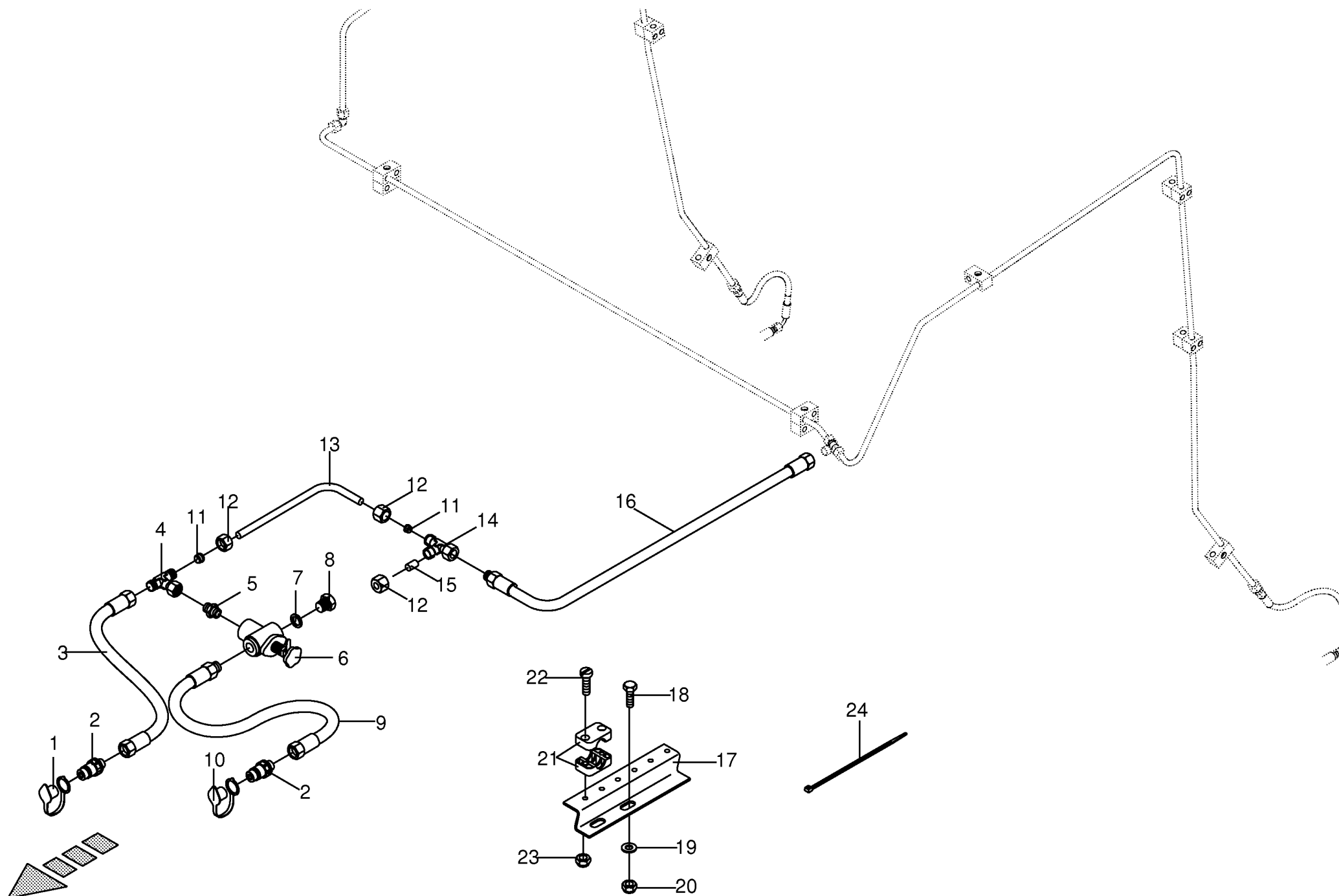

150 050 133 04 / 15.0

150 325 168 02

[illegible]

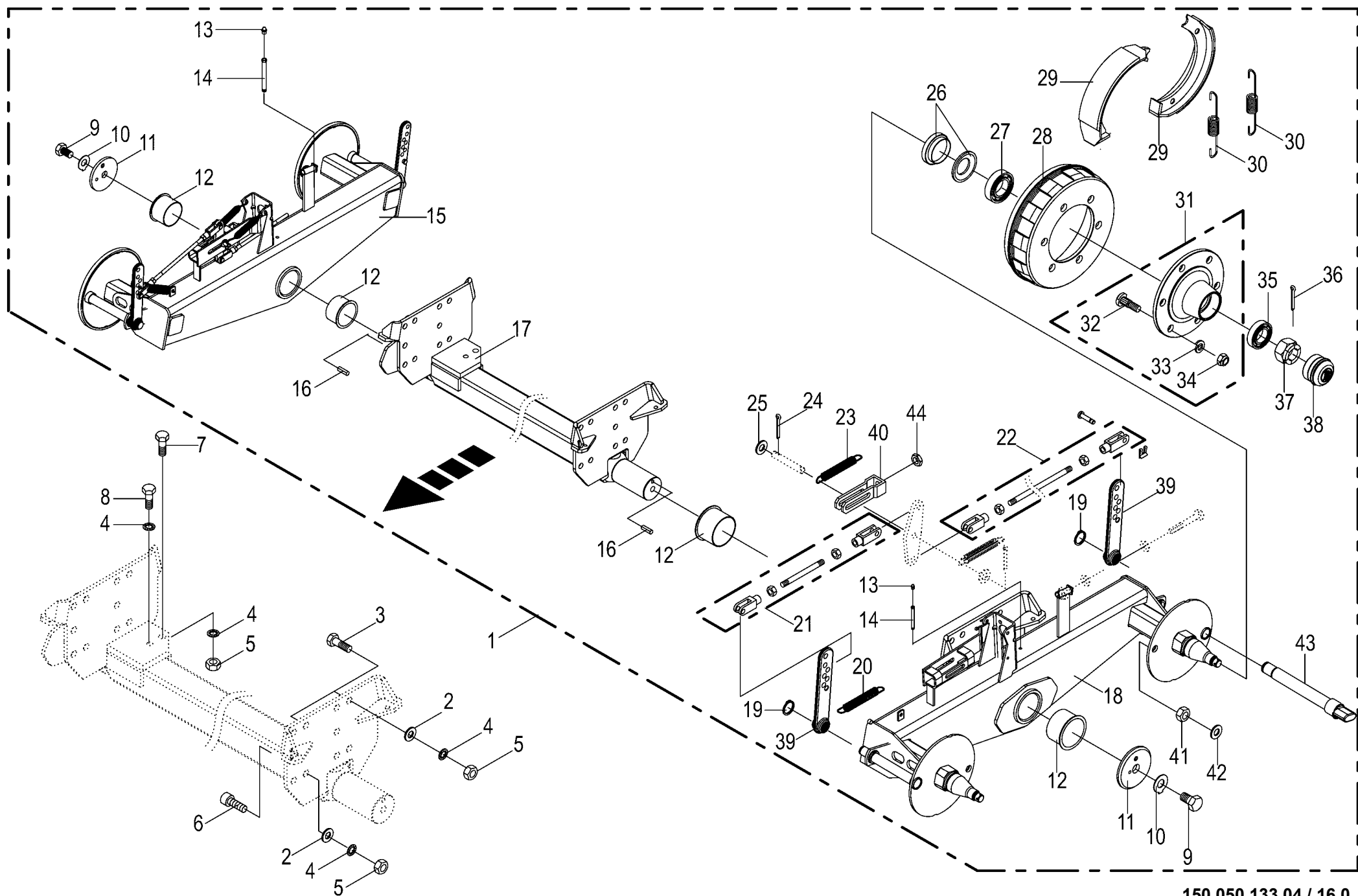

150 050 133 04 / 16.0

150 337 433 06

Tandemachse 2 - Bremszylinder					812001 - 836500	C F 1 5 5 X C							150 050 133 04	
Tandem axle													150 337 433 6	
Essieu tandem					Masch.-Nr-								Bemerkung/Remarks/Remarque	
Pos.	ID-Nr.	Benennung	Description	Description										
1	00 241 400 2	Tandemachse	Tandem axle	Essieu tandem		x							21 X 37 X 3 M 20 X 50 SKM 20	
2	00 910 512 2	Scheibe	Washer	Rondelle		x								
3	00 900 688 0	6kt-Schraube	Hex head bolt	Boulon tête hex		x								
4	00 909 913 1	Sperrkantscheibe	Detent edged washer	Disque à bord d'arrêt		x								
5	00 908 225 0	6kt-Mutter	Hex nut	Écrou hex		x							M 20	
6	00 903 252 1	Zylinderschraube	Allen screw	Vis tête cylindrique		x							M 20 X 50	
7	00 900 380 1	6kt-Schraube	Hex head bolt	Boulon tête hex		x							M 20 X 60	
8	00 900 375 1	6kt-Schraube	Hex head bolt	Boulon tête hex		x							M 20 X 35	
9	00 900 224 0	6kt-Schraube	Hex head bolt	Boulon tête hex		x							M 24 X 35	
10	00 910 342 0	Sicherungsscheibe	Lock washer	Rondelle de protection		x							25 X 50 X 1,6	
11	27 008 857 0	Scheibe	Washer	Rondelle		x							90 X 95 X 60	
12	90 001 391 0	Kragenbuchse	Collar socket	Douille à col		x								
13	00 919 102 0	Kegelschmiernippel	Grease niple	Graisser à cone		x							H2/S M 6	
14	27 004 642 0	Schmiereinsatz	Lubricating nipple	Graisser		x							Lg.= 125	
15	27 002 850 1	Pendelarm -rechts	Self alligning arm -right	Bras pendulaire -droite		x							12 X 30	
16	00 912 742 2	Spannstift	Roll pin	Goupille de serrage		x								
17	27 008 856 0	Achskörper	Axle body	Corps d essieu		x							Lg.=1918	
18	27 002 849 1	Pendelarm -links	Self alligning arm -left	Bras pendulaire -gauche		x							A 30 X 1,5 3 X 27 X 120	
19	00 911 535 1	Sicherungsring	Circlip	Circlip		x								
20	00 953 984 0	Zugfeder	Tension spring	Ressort de traction		x								
21	27 002 852 0	Zugstange	Drawbar	Tringle		x								
22	27 008 800 0	Zugstange	Drawbar	Tringle		x							Lg.= 943	
23	00 953 845 0	Zugfeder	Tension spring	Ressort de traction		x							2,8 X 23 X 148	
24	00 912 066 1	Splint	Cotter pin	Goupille fendue		x							4 X 28	
25	00 910 510 2	Scheibe	Washer	Rondelle		x							15 X 28 X 2,5	
26	00 952 415 1	Stoss- und Dichtring	Sealing ring	Bague d'étanchéité		x							32013 X 300 x 60	
27	00 932 180 0	Kegelrollenlager	Taper roller bearing	Roulement à rouleaux coniques		x								
28	00 952 422 0	Bremstrommel	Brake drum	Moyeu tambour		x								
29	00 952 446 1	Bremsbacke -mit Belag	Brake shoe -with coating	Machoire de frein -avec revêtement		8								
30	00 952 335 1	Zugfeder	Tension spring	Ressort de traction		8							4,25 X 19 X 170	
31	00 952 610 0	Radnabe	Hub f. axle	Moyeu de roue		x							6/160/205	
32	00 910 250 1	Riffelbolzen	Wheel pin	Boulon de fix.de roue		x							M 18 X 1.5 X 57	
33	00 910 215 0	Federring	Spring washer	Rondelle elastique		x							C 18,5	
34	00 952 421 0	Radmutter	Nut	Ecrou de roue		x							B 18 X 1,5	
35	00 932 152 0	Kegelrollenlager	Taper roller bearing	Roulement à rouleaux coniques		x							32207 A	
36	00 912 091 1	Splint	Cotter pin	Goupille fendue		x							5 X 50	
37	00 908 931 1	Kronenmutter	Castellated nut	Ecrou crenele plat		x							M 27 X 1,5	
38	00 952 311 0	Radkappe	Wheel cap	Chapeau de roue		x							Rd. 72,1	

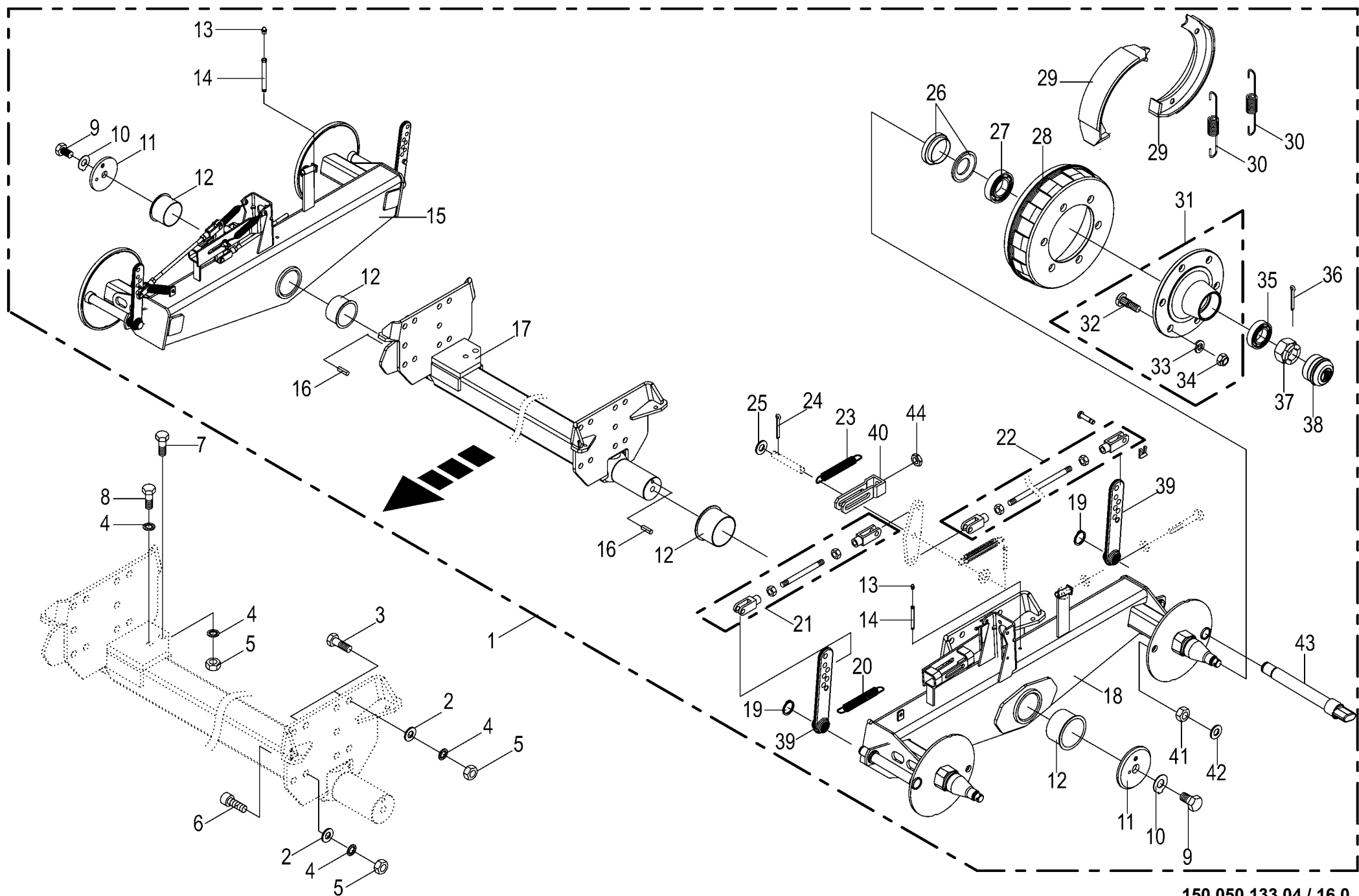

150 050 133 04 / 16.0

150 337 433 06

[illegible]

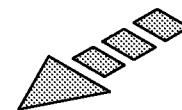
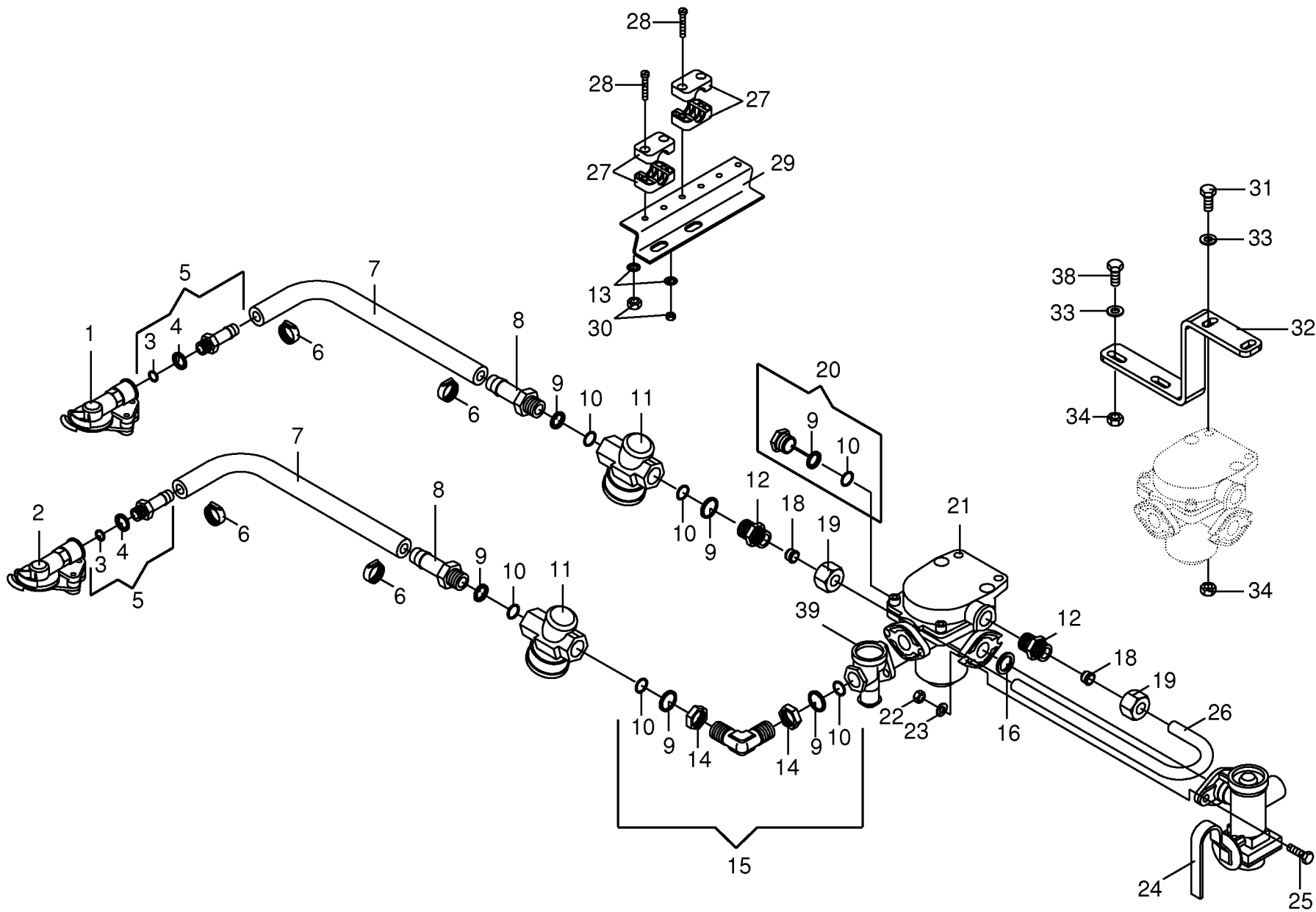

Brems-u.-Vorrats-Kupplung z.Bremsventil Brake coupling to brake valve Accouplement de frein robinet de freinag						812001 - 836500	C F 1 5 5 X C							150 050 133 04
						Masch.-Nr-								150 322 812 5 17.0
Pos.	ID-Nr.	Benennung	Description	Description	Masch.-Nr-									Bemerkung/Remarks/Remarque
1	00 945 000 0	Kupplungskopf -gelb	Clutch head -yellow	Tête d'accouplement -jaune		x								
	00 945 437 0	Dichtung	Gasket	Joint		x								
2	00 945 012 0	Kupplungskopf -rot	Clutch head -red	Tête d'accouplement -rouge		x								
	00 945 437 0	Dichtung	Gasket	Joint		x								
3	00 945 084 0	O-Ring	O-ring	Joint torique		x								15 X 2
4	00 945 083 0	Druckring	Thrust ring	Anneau de pression		x								M 16
5	00 945 485 0	Schlauchstutzen	Hose connector	Raccord d'haute		x								M 16 X 1,5
6	00 945 086 0	Schlauchschelle	Hose clamp	Collier de serrage de tuyau		x								S 18 / 12
7	00 945 085 0	Schlauch -Id.-Nr.= 1m	Hose -Id.-no.= 1m	Tuyau -Id.-no.= 1m		x								Rd. 11 / 18
8	00 945 518 0	Schlauchstutzen	Hose connector	Raccord d'haute		x								M 22 X 1,5
9	00 945 088 0	Druckring	Thrust ring	Anneau de pression		x								M 22
10	00 945 089 0	O-Ring	O-ring	Joint torique		x								20,3 X 2,4
11	00 945 014 0	Luftfilter	Air filter	Filtre à air		x								M 22 X 1,5
12	00 920 911 1	Einschraubstutzen	Male connector	Raccord filet		x								L 15
13	00 909 906 1	Sperrkantscheibe	Detent edged washer	Disque à bord d'arrêt		x								SKM 6
14	00 945 057 1	6kt-Mutter	Hex nut	Écrou hex		x								M 22 X 1,5
15	00 945 484 0	Winkel-Einschraubstutzen	Angle-male connector	Angle-raccord filet		x								M 22 X 1,5
16	00 945 448 0	Dichtring	Gasket ring	Bague d'étanchéité		x								Rd. 20 / 28 X 3
18	00 921 047 1	Schneidring	Cutting ring	Baue coupante		x								L 15
19	00 921 043 0	Überwurfmutter	Nozzle disc cap	Écrou de buse-pastille		x								AL 15
20	00 945 488 0	Hohlschraube	Hollow screw	Vis creuse		x								M 22 X 1,5
21	00 945 420 0	Anhängerbremssventil	Trailer coupling brake valve	Robinet de freinage		x								
22	00 908 706 0	Sicherungsmutter	Locknut	Écrou hex		x								M 8
23	00 910 413 0	Scheibe	Washer	Rondelle		x								8,4 X 17 X 1,6
24	00 945 362 0	Bremskraftregler	Brake engine regulator	Regulateur de puissance de fr.		x								
25	00 900 617 0	6kt-Schraube	Hex head bolt	Boulon tête hex		x								M 8 X 30
26	00 278 580 2	Rohrwinkel	Tube angle	Tube patte angulaire		x								15 X 1,5
27	00 925 102 1	Rohrschelle -2 Hälften	Tube clamp -2 halves	Bride -2 moitiés		x								Bo.= 18
28	00 903 050 2	Zylinderschraube	Allen screw	Vis tête cylindrique		x								M 6 X 40
29	00 278 574 4	Blechwinkel	Sheet steel angle	Patte angulaire		x								
30	00 908 208 0	6kt-Mutter	Hex nut	Écrou hex		x								M 6
31	00 900 638 0	6kt-Schraube	Hex head bolt	Boulon tête hex		x								M 10 X 35
32	20 060 954 2	Halter	Support	Cadre support		x								
33	00 910 414 0	Scheibe	Washer	Rondelle		x								10,5 X 21 X 2
34	00 908 758 0	Sicherungsmutter	Locknut	Écrou hex		x								M 10
38	00 900 637 0	6kt-Schraube	Hex head bolt	Boulon tête hex		x								M 10 X 30
39	00 945 358 0	Löseventil	Release valve	Soupape de desserrage		x								

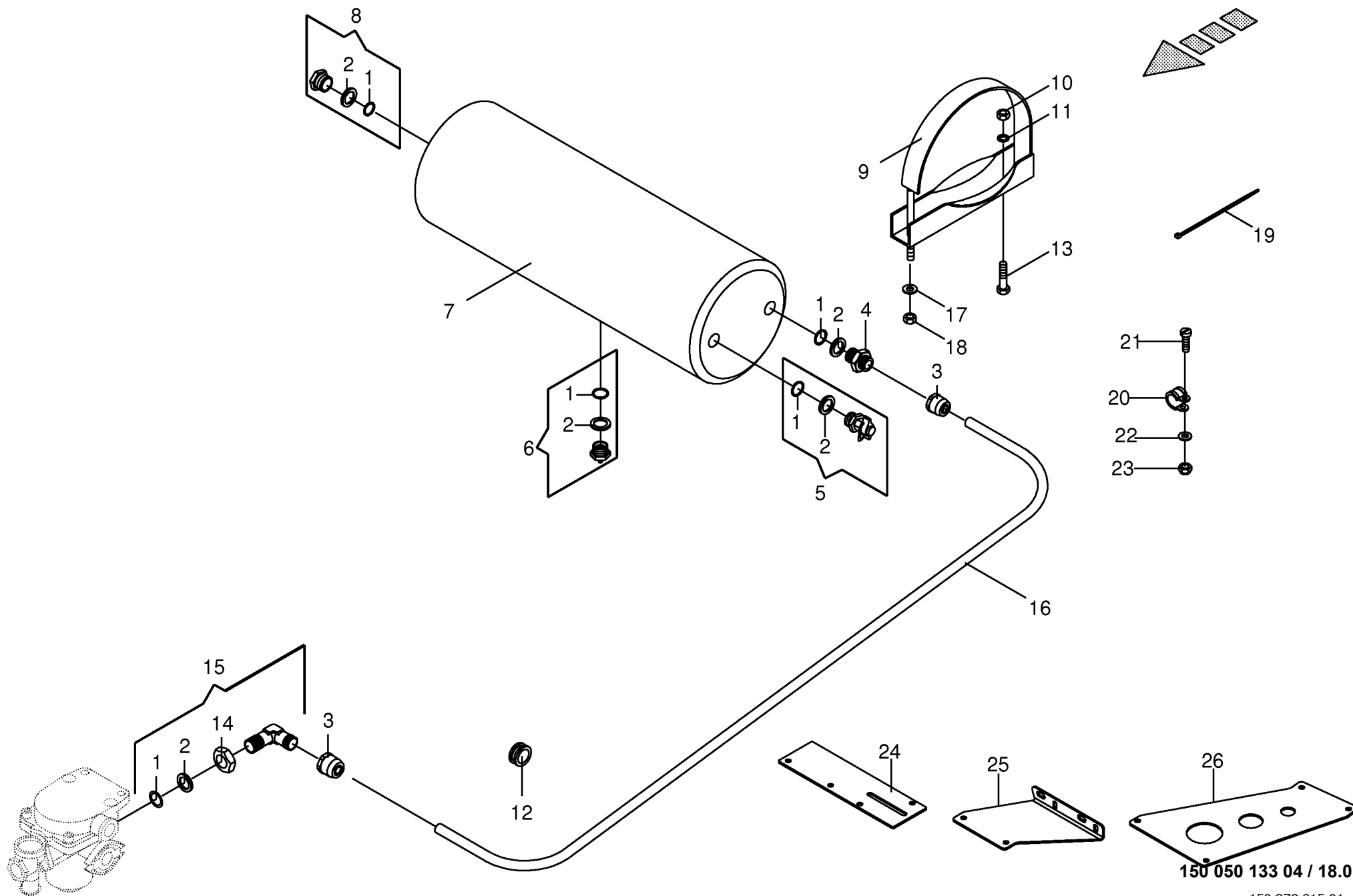

150 050 133 04 / 18.0

150 378 215 01

[illegible]

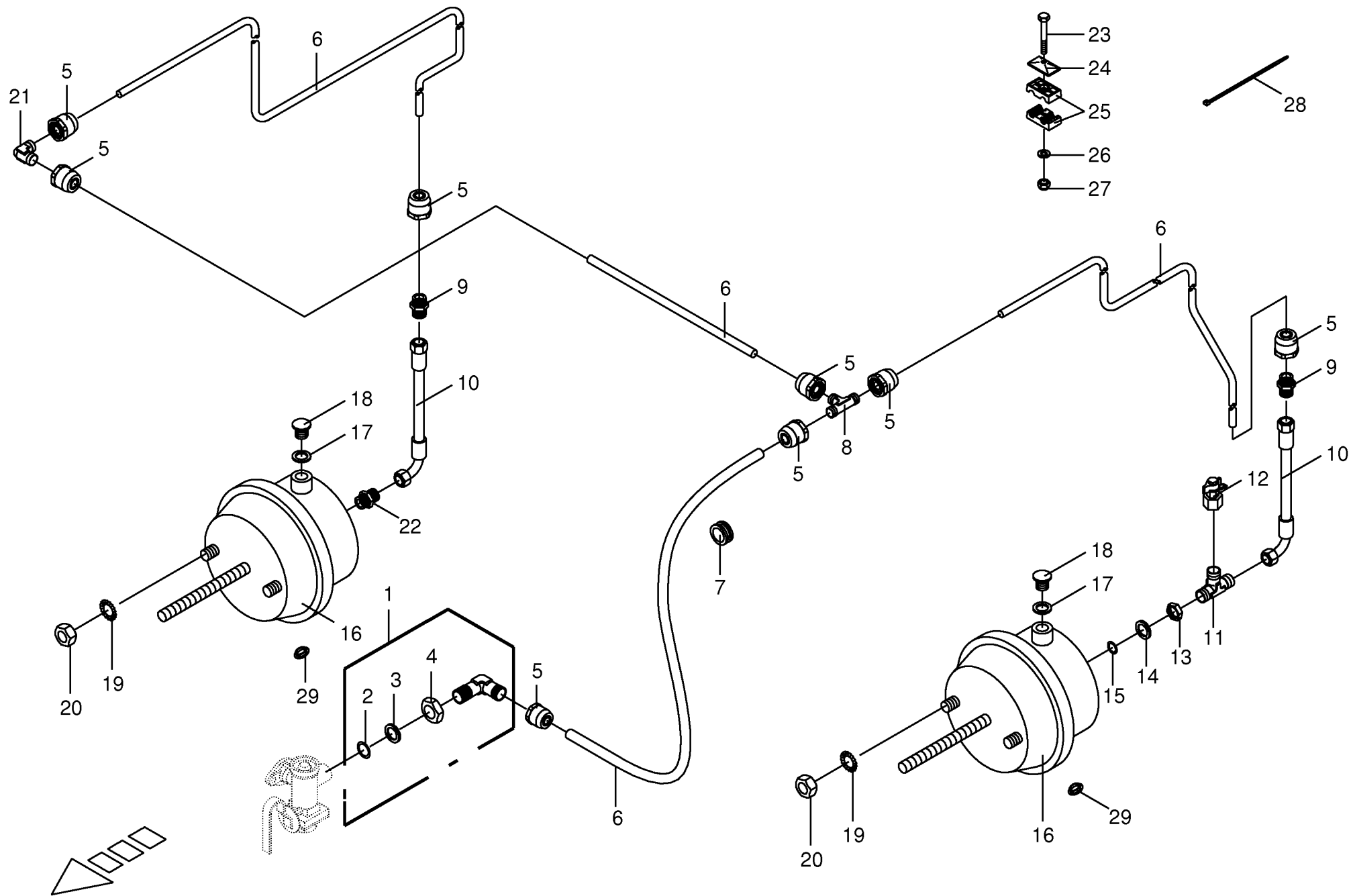

150 050 133 04 / 19.0

150 345 305 02

Vom Bremsventil zur Tandemachse -2 - Bremszylinder						812001 - 836500	C F 1 5 5 X C						150 050 133 04	
From brake valve to tandem axle													150 345 305 2	19.0
Robin de freinage essieu tandem														
Pos.	ID-Nr.	Benennung	Description	Description	Masch.-Nr-								Bemerkung/Remarks/Remarque	
1	00 945 504 0	Winkel-Einschraubstutzen	Angle-male connector	Angle-raccord filet		x							M 22 X 1,5	
2	00 945 089 0	O-Ring	O-ring	Joint torique		x							20,3 X 2,4	
3	00 945 088 0	Druckring	Thrust ring	Anneau de pression		x							M 22	
4	00 945 057 1	6kt-Mutter	Hex nut	Écrou hex		x							M 22 X 1,5	
5	00 945 487 0	Steckeinheit	Snap-on connection	Unité enfichable		x							M 22 X 1,5	
6	00 945 104 0	Kunststoffrohr -ld.-Nr.= 1m	Plastic tube -ld.-no.= 1m	Tube plastique -ld.-no.= 1m		x							15 X 1,5	
7	00 924 217 0	Kabelführungsstülle	Cable bushing	Passe cable		x							Rd. 20/28	
8	00 921 073 1	T-Verbindungsstutzen	T-connector	T-raccord		x							L 15	
9	00 920 942 0	Reduzier-Verschraubung	Reducer fitting	Réduction		x							L 15 / 12	
10	00 919 864 0	Hochdruckschlauchleitung	High pressure hose line	Conduite de tuyau haute pression		x							Lg. = 950	
11	00 945 409 0	T-Stück	T-piece	Té		x							M 16 / 12 / 18 X 1,5	
12	00 945 145 0	Prüfanschluss	Connection for testing instr.	Racc. pour appareil de contrôl		x							M 12 X 1,5 / M 16 X 1,5	
13	00 908 521 2	6kt-Mutter -niedrige Form	Hex nut -low form	Écrou hex -forme basse		x							M 16 X 1,5	
14	00 945 083 0	Druckring	Thrust ring	Anneau de pression		x							M 16	
15	00 945 084 0	O-Ring	O-ring	Joint torique		x							15 X 2	
16	00 945 158 1	Membran-Zylinder	Cylinder membr.	Plancher complet		x							Typ 12	
	27 004 802 0	Faltenbalg	Bellows	Soufflet		x							Typ 12	
17	00 937 721 0	Dichtring	Gasket ring	Bague d'étanchéité		x							A 16 X 22	
18	00 906 007 1	Verschlussschraube	Screw plug	Bouchon fileté		x							M 16 X 1,5	
19	00 909 910 1	Sperrkantscheibe	Detent edged washer	Disque à bord d'arrêt		x							SKM 12	
20	00 908 036 0	Mutter	Nut	Écrou		x							M 12 X 1,5	
21	00 921 088 1	Winkel-Verbindungsstutzen	Elbow union	Raccord coude		x							L 15	
22	00 921 060 2	Einschraubstutzen	Male connector	Raccord filet		x							L 12 MB	
23	00 900 264 1	6kt-Schraube	Hex head bolt	Boulon tête hex		x							M 8 X 45	
	00 901 423 0	6kt-Schraube	Hex head bolt	Boulon tête hex		x							M 8 X 50	
	00 901 425 0	6kt-Schraube	Hex head bolt	Boulon tête hex		x							M 8 X 60	
24	00 925 134 0	Deckplatte	Cover plate	Plaque de recouvrement		x								
25	00 925 146 0	Rohrschelle -2 Hälften	Tube clamp -2 halves	Bride -2 moitiés		x							Bo.= 15/12	
	00 925 158 0	Rohrschelle -2 Hälften	Tube clamp -2 halves	Bride -2 moitiés		x							Bo.= 18/12	
26	00 910 603 0	Scheibe	Washer	Rondelle		x							8,4 X 24 X 2	
27	00 908 706 0	Sicherungsmutter	Locknut	Écrou hex		x							M 8	
28	00 922 671 1	Kabelbinder	Cable band	Collier de serrage		x							Lg.= 300	
29	00 925 056 0	Verschlussstopfen	Sealing plug	Bouchon d'étanchéité		x							9/6,6 X 4/5,2	

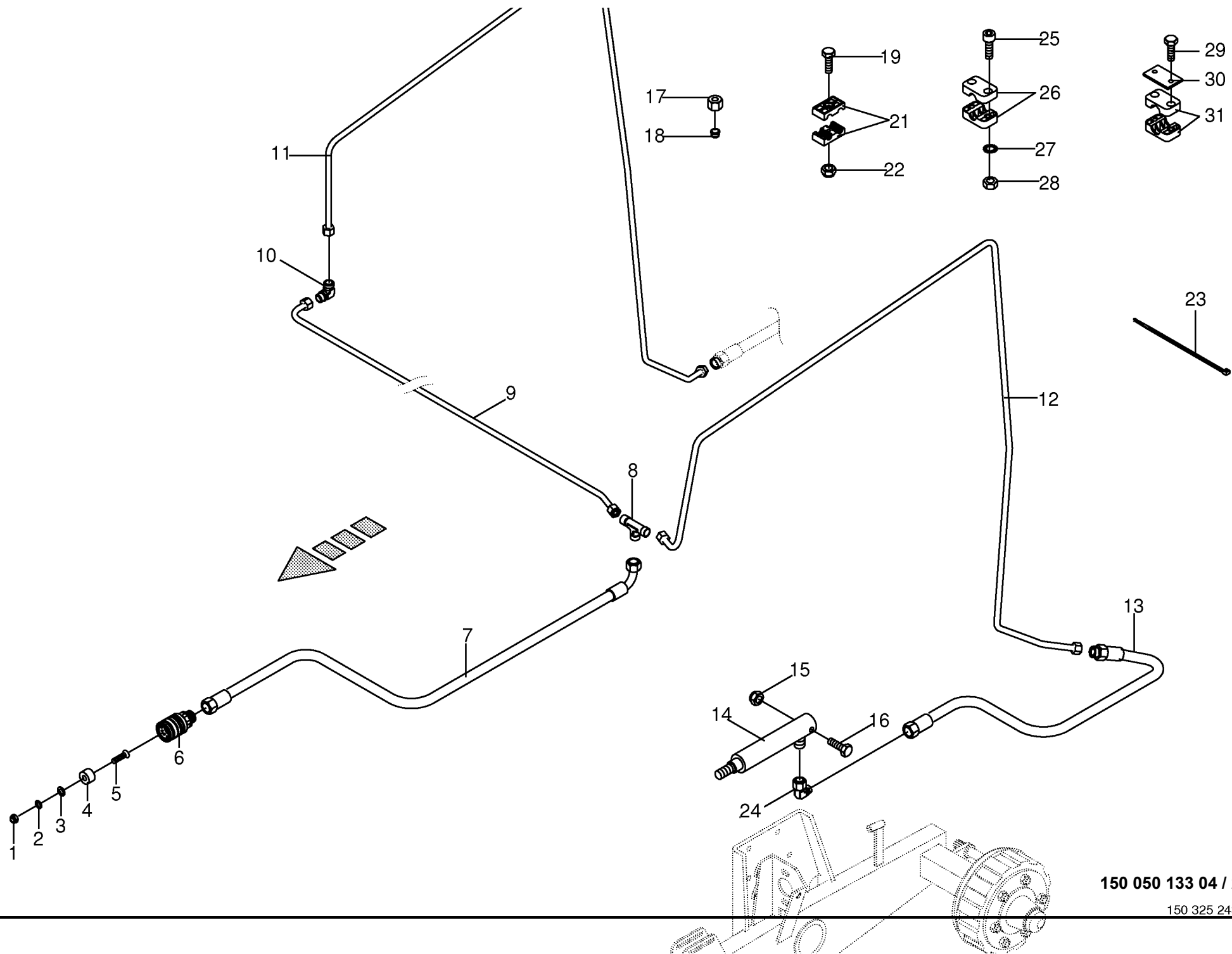

150 050 133 04 / 20.0

150 325 243 03

[illegible]

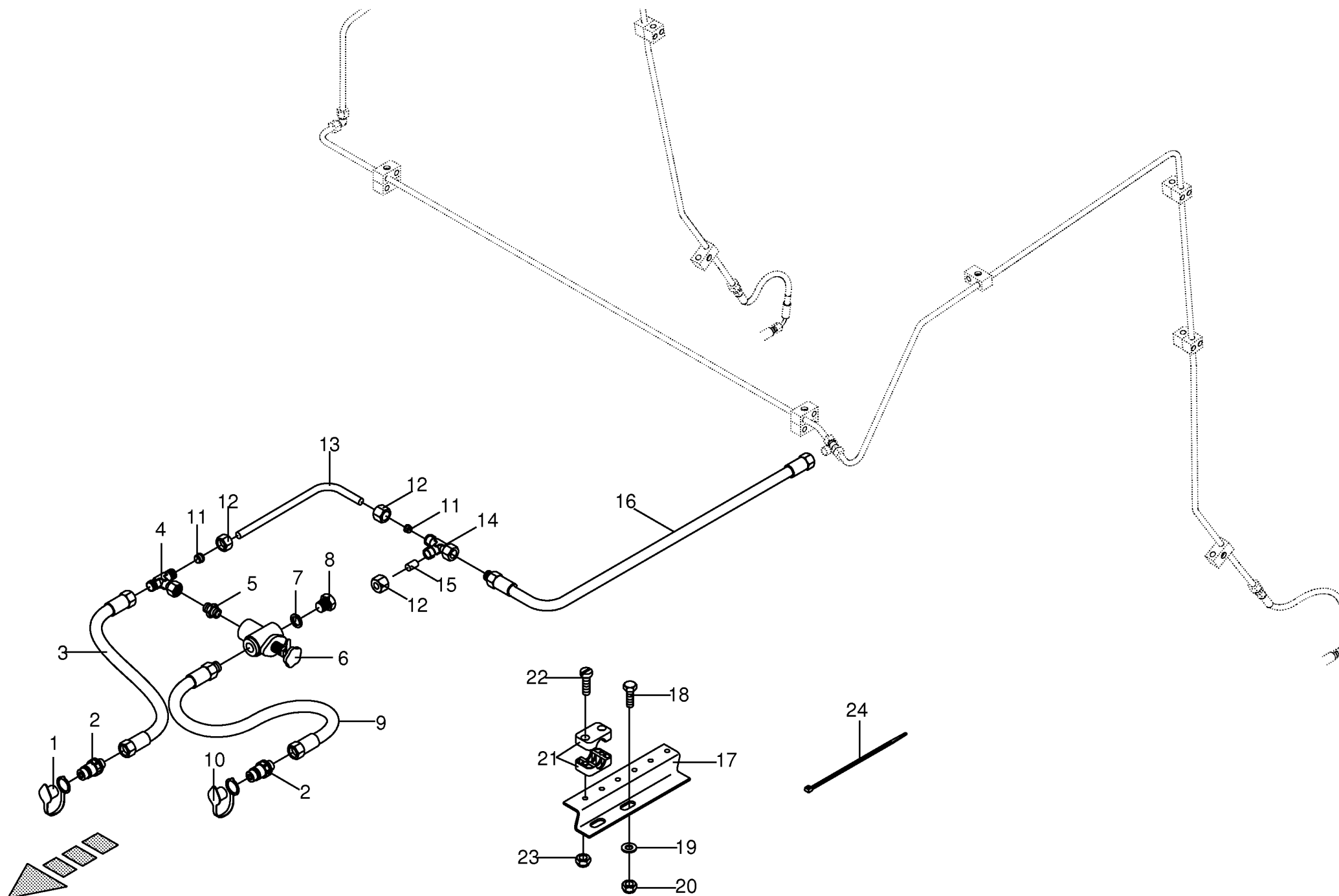

150 050 133 04 / 21.0

150 325 168 02

[illegible]

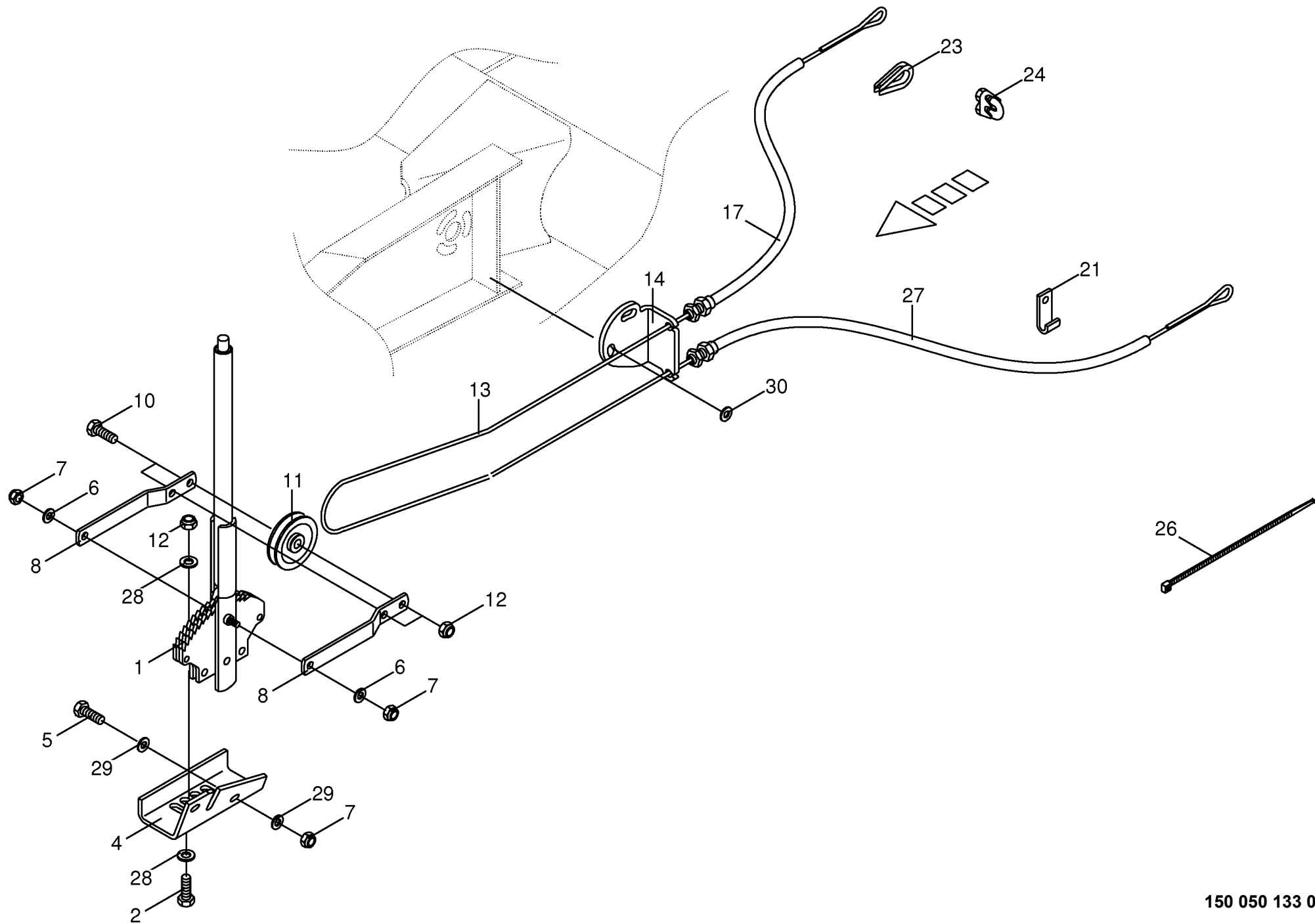

150 050 133 04 / 22.0

150 312 520 05

Handbremse montiert Handbrake installed Frein à main monte						812001 - 836500	C F 1 5 5 X C							150 050 133 04	
Pos.	ID-Nr.	Benennung	Description	Description	Masch.-Nr-	150 312 520 5								22.0	
														Bemerkung/Remarks/Remarque	
1	00 952 196 0	Handbremshebel	Hand brake lever	Levier de frein		x								M 10 X 35	
2	00 900 638 0	6kt-Schraube	Hex head bolt	Boulon tête hex		x								M 10 X 35	
4	00 278 876 5	Halter	Support	Cadre support		x								M 8 X 30	
5	00 900 617 0	6kt-Schraube	Hex head bolt	Boulon tête hex		x								M 8 X 30	
6	00 910 413 0	Scheibe	Washer	Rondelle		x								8,4 X 17 X 1,6	
7	00 908 706 0	Sicherungsmutter	Locknut	Écrou hex		x								M 8	
8	00 278 877 3	Rollenhalter	Roller support	Support de rouleau		x								M 10 X 40	
10	00 901 431 0	6kt-Schraube	Hex head bolt	Boulon tête hex		x								M 10 X 40	
11	00 274 363 1	Seilrolle	Rope pulley	Poulie à cable		x								M 10	
12	00 908 758 0	Sicherungsmutter	Locknut	Écrou hex		x								Rd. 5	
13	00 922 900 1	Drahtseil -Id.-Nr.= 1m	Steel wire rope -Id.-no.= 1m	Câble d'acier -Id.-no.= 1m		7,7								M 10	
14	20 062 602 0	Bowdenzughalter	Bowden cable support	Support de câble bowden		x								Rd. 5	
17	00 278 993 0	Bowdenzughülle	Bowden cable mantle	Gaine de câble Bowden		x								Rd. 14 X 2680	
21	00 293 642 0	Bowdenzughalter	Bowden cable support	Support de câble bowden		x								A 6	
23	00 917 506 0	Kausche	Grommet thimble	Cosse a corde		x								5	
24	00 917 602 0	Drahtseilklemme	Wire rope clamp	Pince de cable metallique		x								Lg.= 300	
26	00 922 671 1	Kabelbinder	Cable band	Collier de serrage		x								Lg.= 450	
	00 922 672 2	Kabelbinder	Cable band	Collier de serrage		x								Rd. 13,8 X 3580	
27	00 240 890 1	Bowdenzughülle	Bowden cable mantle	Gaine de câble Bowden		x								10,5 X 21 X 2	
28	00 910 414 0	Scheibe	Washer	Rondelle		x								8,4 X 24 X 2	
29	00 910 603 0	Scheibe	Washer	Rondelle		x								17 X 30 X 6	
30	90 000 337 0	Scheibe	Washer	Rondelle		x									

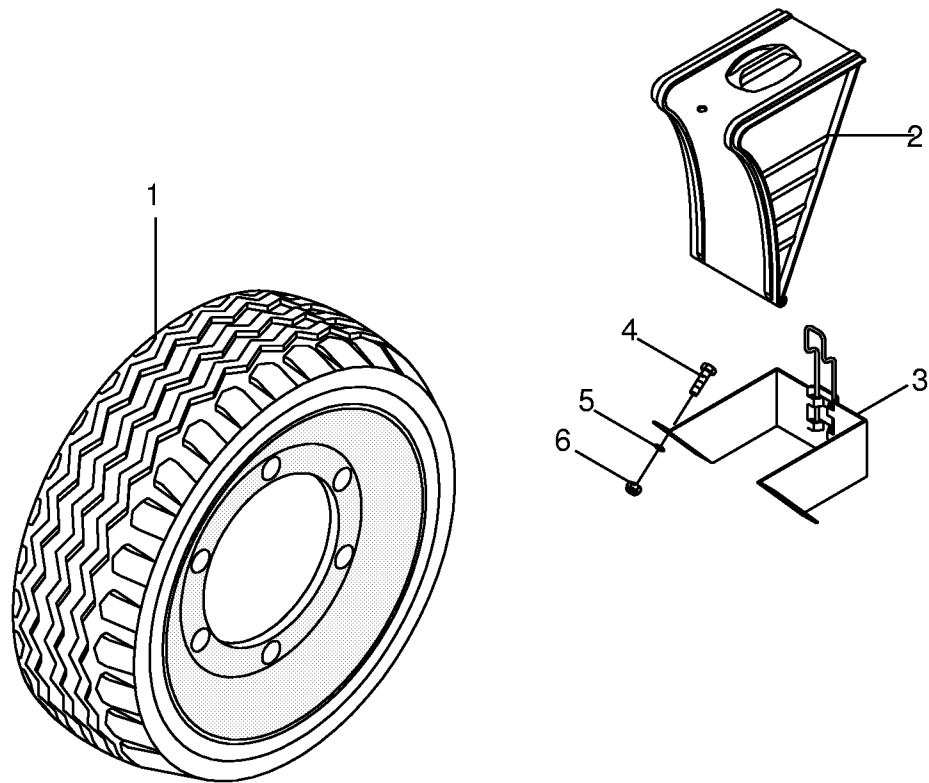

Bereifung / Vorlegekeil Tyres / Wheel chock Pneumatiques / Cale de freinage					812001 - 836500	C F 1 5 5 X C						150 050 133 04
Pos.	ID-Nr.	Benennung	Description	Description	Masch.-Nr-							150 314 460 1
Bemerkung/Remarks/Remarque												
1	00 953 016 1 00 953 216 0 00 953 398 0	Rad -6 Loch Reifen Ventil -für schlauchlose Räder	Wheel -6 hole Tyre Valve -for tubeless wheels	Roue -6 trou Pneu Soupape -pour des rovers sans chambre		x x x						11.5/80-15.3 6/TL 11.5/80 - 15.3 Rd. 15,7 X 42,5 TR 415
	00 953 118 0 00 953 030 1 00 953 230 0	Felge -6 Loch Rad -6 Loch Reifen	Rim -6 hole Wheel -6 hole Tyre	Jante -6 trou Roue -6 trou Pneu		x . x x						9.00 X 15.3 15.0/55-17 IMPL 10 PR 15.0/55 - 17 IMPL 10 PR
	00 953 398 0 00 953 112 1	Ventil -für schlauchlose Räder Felge -6 Loch	Valve -for tubeless wheels Rim -6 hole	Soupape -pour des rovers sans chambre Jante -6 trou		x x .						Rd. 15,7 X 42,5 TR 415 13.00 X 17
	00 953 054 0 00 953 496 0 00 953 242 0 00 953 324 2	Rad -links, 6 Loch Rad -rechts, 6 Loch Reifen Schlauch	Wheel -left, 6 hole Wheel -right, 6 hole Tyre Hose	Roue -gauche, 6 trou Roue -à droite, 6 trou Pneu Tuyau		x x x x						15.0/55-17 AS 10 PR 15.0/55-17 AS 10 PR 15,0/55-17 AS 10 PR 15.0/55-17
	00 953 112 1 00 953 036 0 00 953 248 0	Felge -6 Loch Rad -6 Loch Reifen	Rim -6 hole Wheel -6 hole Tyre	Jante -6 trou Roue -6 trou Pneu		x . x x						13.00 X 17 19.0/45-17 10 PLY 19.0/45-17 10 PLY
	00 953 398 0 00 953 125 0	Ventil -für schlauchlose Räder Felge -6 Loch	Valve -for tubeless wheels Rim -6 hole	Soupape -pour des rovers sans chambre Jante -6 trou		x x .						Rd. 15,7 X 42,5 TR 415 16.00 X 17 6/161/205/0 A2
	00 953 497 0 00 953 498 0 00 953 518 0 00 953 315 0	Rad -links, 6 Loch Rad -rechts, 6 Loch Reifen Schlauch	Wheel -left, 6 hole Wheel -right, 6 hole Tyre Hose	Roue -gauche, 6 trou Roue -à droite, 6 trou Pneu Tuyau		x x x x						19.0/45-17 AS 10 PR 19.0/45-17 AS 10 PR 19.0/45-17 19.0/45 - 17
	00 953 125 0 00 953 060 0 00 953 243 0	Felge -6 Loch Rad -6 Loch Reifen	Rim -6 hole Wheel -6 hole Tyre	Jante -6 trou Roue -6 trou Pneu		x . x x						16.00 X 17 6/161/205/0 A2 500/50-17 10 PR 500/50-17 10PR
	00 953 396 0 00 953 125 0	Ventil mit Ventulfuss -für schlauchlose Räder Felge -6 Loch	Valve -for tubeless wheels Rim -6 hole	Soupape -pour des rovers sans chambre Jante -6 trou		x x .						Rd. 15,7 X 50 TR 618 A 16.00 X 17 6/161/205/0 A2
	00 953 099 0 00 953 269 0	Rad -6 Loch Reifen	Wheel -6 hole Tyre	Roue -6 trou Pneu		x x						500/50-17/14 PLY TL AW 500/50 R17

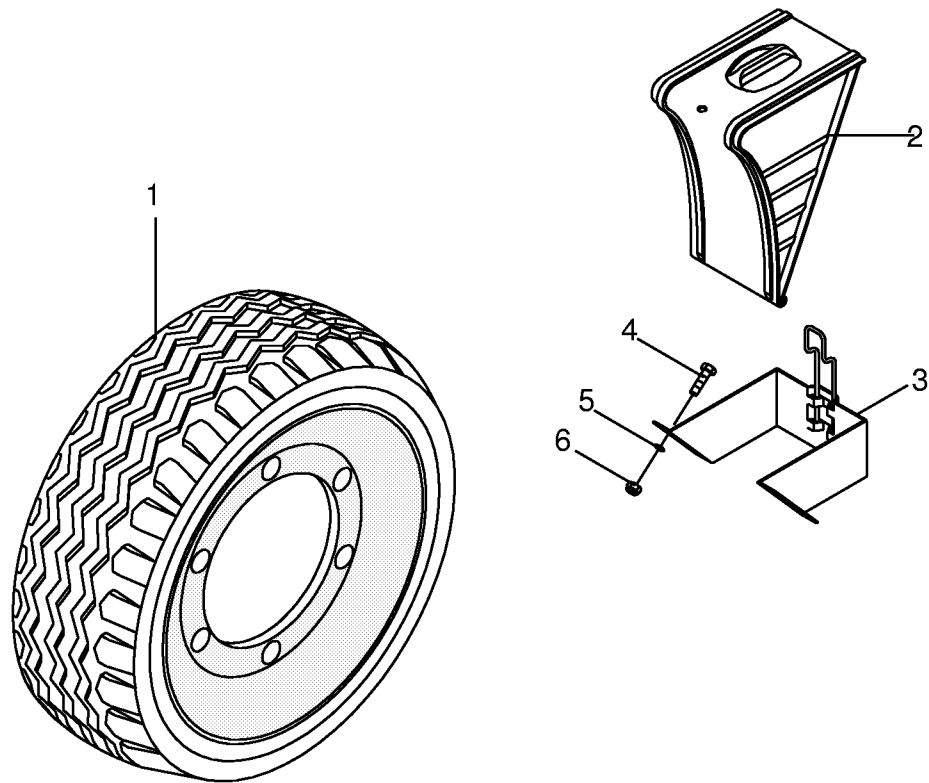

[illegible]

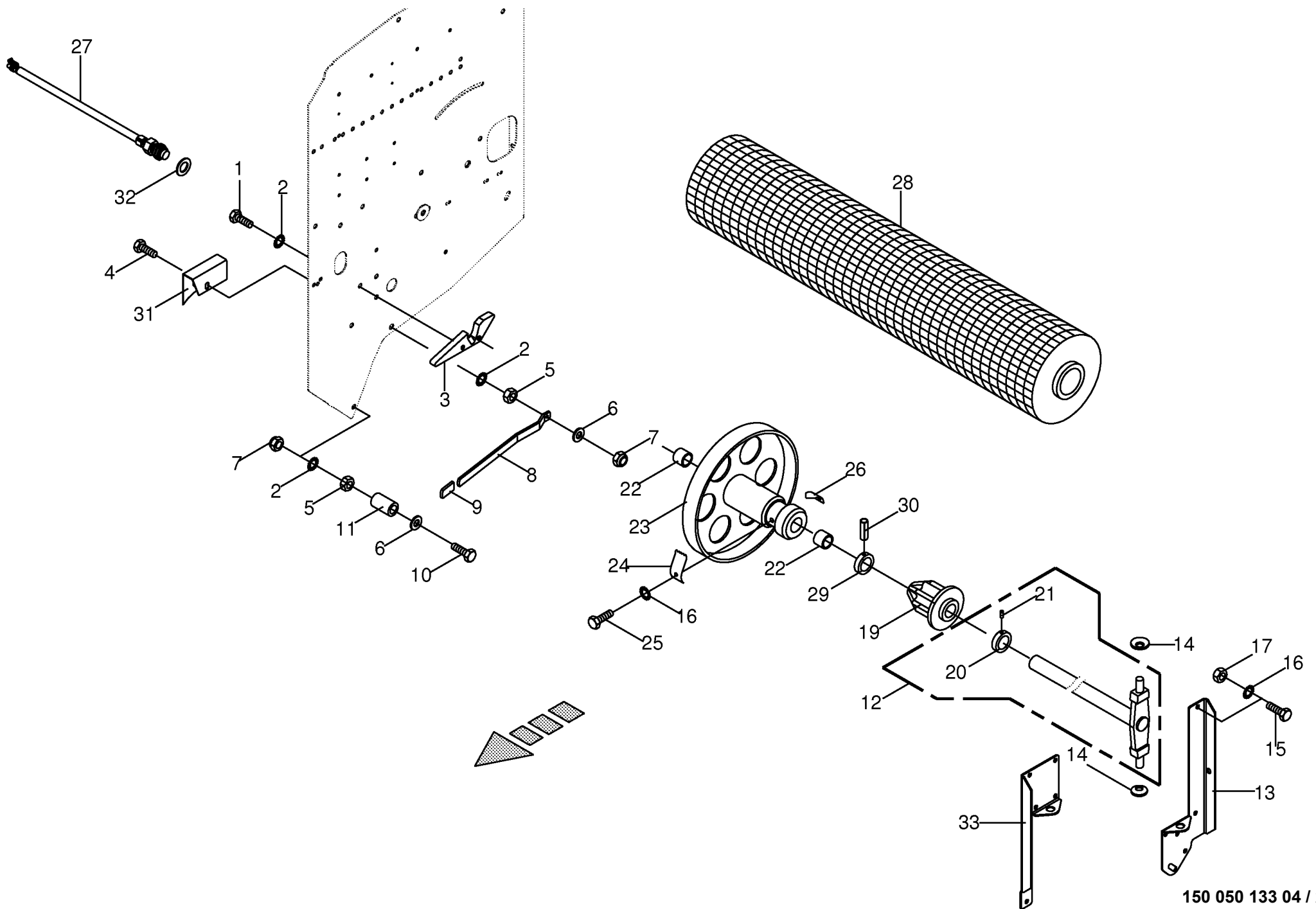

150 050 133 04 / 24.0

150 313 881 06

[illegible]

Bremshebel -Netzbindung Brake lever Levier de frein						150 050 133 04 25.0					
						150 313 884 5					
Pos.	ID-Nr.	Benennung	Description	Description	Masch.-Nr-	C F 1 5 5 X C					Bemerkung/Remarks/Remarque
1	00 293 488 0	Bremshebel	Brake lever	Levier de frein		x					25 X 28/35 X 16,5
2	00 934 927 0	Bundbuchse	Collar bush	Douille de touchette		x					
3	00 925 016 0	Griff	Handle	Poignée		x					
4	00 278 035 0	Bremsbacke	Brake shoe	Machoire de frein		x					
5	00 908 208 0	6kt-Mutter	Hex nut	Écrou hex		x					M 6
6	00 900 608 0	6kt-Schraube	Hex head bolt	Boulon tête hex		x					M 6 X 20
7	00 292 216 0	Umlenkwell	Guide shaft	Arbre de renvoi		x					Rd. 25 X 1427
8	00 910 842 0	Passscheibe	Shim ring	Cale		x					25 X 35 X 0,3
9	00 911 529 0	Sicherungsring	Circlip	Circlip		x					A 25 X 1,2
10	00 909 910 1	Sperrkantscheibe	Detent edged washer	Disque à bord d'arrêt		x					SKM 12
11	00 900 655 0	6kt-Schraube	Hex head bolt	Boulon tête hex		x					M 12 X 25
15	00 908 706 0	Sicherungsmutter	Locknut	Écrou hex		x					M 8
16	20 060 565 1	Bremsstange	Brake rod	Tige de commande de frein		x					M 12
17	00 908 701 0	Sicherungsmutter	Locknut	Écrou hex		x					
18	00 292 986 1	Querrohr	Cross tube	Tube transversale		x					
19	00 900 302 1	6kt-Schraube	Hex head bolt	Boulon tête hex		x					
20	00 910 506 1	Scheibe	Washer	Rondelle		x					13 X 24 X 2,5
21	00 908 215 0	6kt-Mutter	Hex nut	Écrou hex		x					M 12
22	00 250 067 4	Zugfeder	Tension spring	Ressort de traction		x					5 X 30 X 150
23	00 918 310 0	Ösensschraube	Eye screw	Vis à oeillet		x					M 8 X 95
24	20 060 052 1	Spannhebel	Tension lever	Levier de commande		x					M 10 X 35 M 10 10,5 X 21 X 2
25	00 900 638 0	6kt-Schraube	Hex head bolt	Boulon tête hex		x					
26	00 908 500 0	6kt-Mutter -niedrige Form	Hex nut -low form	Écrou hex -forme basse		x					
27	00 910 414 0	Scheibe	Washer	Rondelle		x					
28	00 908 758 0	Sicherungsmutter	Locknut	Écrou hex		x					M 10
29	00 927 110 1	Gabelkopf kpl.	Clevis cpl.	Chape cpl.		x					G 10 X 40
30	00 908 212 0	6kt-Mutter	Hex nut	Écrou hex		x					M 10
31	00 278 204 1	Druckfeder	Pressure spring	Ressort de pression		x					5 X 21 X 120
32	20 061 469 0	Gewindestange	Threaded rod	Tige filetée		x					M 10 X 225
33	00 908 515 1	6kt-Mutter -niedrige Form	Hex nut -low form	Écrou hex -forme basse		x					M 12
35	00 904 065 3	Senkschraube	Countersunkscrew	Vis à tête fraisée		x					M 12 X 40 -10.9
36	20 061 328 0	Umlenkrolle	Deflexion pulley	Rouleau de détournement		x					A 15 X 1 6002 2RS 32 X 1,2
37	00 911 513 0	Sicherungsring	Circlip	Circlip		x					
38	00 930 101 0	Rillenkugellager	Grooved ball bearing	Roulement à gorge		x					
39	20 060 566 0	Lagerzapfen	Bearing bolt	Tourillon		x					
40	00 911 632 0	Sicherungsring	Circlip	Circlip		x					SKM 10
41	00 909 909 1	Sperrkantscheibe	Detent edged washer	Disque à bord d'arrêt		x					
42	00 904 702 0	Linsenschraube	Fillister head screw	Vis tête bombée		x					

[illegible]

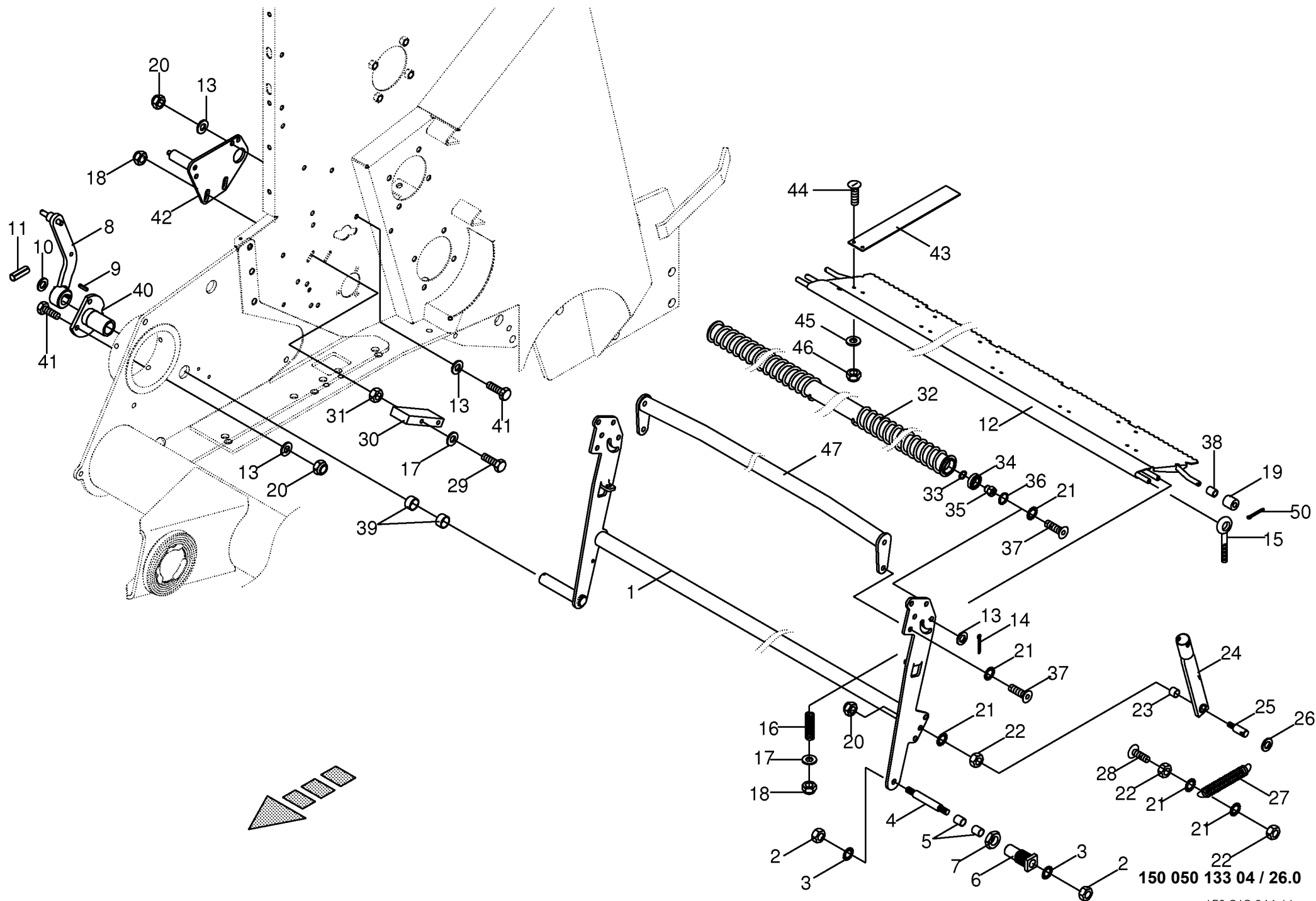

150 050 133 04 / 26.0

150 313 944 11

Netzschwinge -Netzbindung Net rocker Aile de filet						150 050 133 04 26.0					
						150 313 944 11					
Pos.	ID-Nr.	Benennung	Description	Description	Masch.-Nr-	C F 1 5 5 X C					Bemerkung/Remarks/Remarque
1	00 292 989 4	Schwinge	Rocker	Aile		x					
2	00 908 215 0	6kt-Mutter	Hex nut	Écrou hex		x					M 12
3	00 909 911 0	Sperrkantscheibe	Detent edged washer	Disque à bord d'arrêt		x					SKZ 12
4	00 292 123 1	Bolzen	Pin	Boulon		x					Rd. 16 X 118
5	00 934 958 0	Lagerbuchse	Bearing bush	Coussinet		x					16 X 18 X 20
6	00 292 983 0	Vierkantbuchse	Square bushing	Douille carré		x					Lg.= 75
7	00 908 541 1	6kt-Mutter -niedrige Form	Hex nut -low form	Écrou hex -forme basse		x					M 30 X 1,5
8	20 060 580 0	Hebel	Lever	Levier		x					
9	00 915 067 0	Passfeder	Fit-in key	Clavette		x					B 8 X 7 X 25
10	00 910 653 1	Scheibe	Washer	Rondelle		x					26 X 44 X 2
11	00 912 586 1	Spannstift	Roll pin	Goupille de serrage		x					4 X 36
12	20 061 535 0	Rückhaltekeamm	Cam	Reteneur		x					
13	00 910 414 0	Scheibe	Washer	Rondelle		x					10,5 X 21 X 2
14	00 912 028 1	Splint	Cotter pin	Goupille fendue		x					2 X 16
15	90 000 466 0	Ösenschraube	Eye screw	Vis à oeillet		x					M 8 X 170
16	00 015 145 1	Druckfeder	Pressure spring	Ressort de pression		x					2 X 15 X 70
17	00 910 413 0	Scheibe	Washer	Rondelle		x					8,4 X 17 X 1,6
18	00 908 706 0	Sicherungsmutter	Locknut	Écrou hex		x					M 8
19	20 060 056 0	Stützrolle	Supporting roller	Galet de soutien		x					25 X 11,5 X 25
20	00 908 758 0	Sicherungsmutter	Locknut	Écrou hex		x					M 10
21	00 909 909 1	Sperrkantscheibe	Detent edged washer	Disque à bord d'arrêt		x					SKM 10
22	00 908 212 0	6kt-Mutter	Hex nut	Écrou hex		x					M 10
23	00 934 929 0	Lagerbuchse	Bearing bush	Coussinet		x					16 X 18 X 15
24	00 292 138 1	Zugrohr	Tie rod	Tube de traction		x					Lg.= 288
25	00 293 787 0	Lagerzapfen	Bearing bolt	Tourillon		x					Rd. 16 X 53
26	00 910 303 1	Scheibe	Washer	Rondelle		x					17 X 30 X 3
27	00 286 247 2	Zugfeder	Tension spring	Ressort de traction		x					5,5 X 32 X 450
28	00 905 157 2	Flachrundschrabe	Coach bolt	Vis a tête bombée		x					M 10 X 50
29	00 901 048 1	6kt-Schraube	Hex head bolt	Boulon tête hex		x					M 8 X 65
	00 901 049 1	6kt-Schraube	Hex head bolt	Boulon tête hex		x					M 8 X 70
30	00 292 126 0	Gleitschiene	Guide rail	Glissière		x					Lg.= 125
31	00 908 210 0	6kt-Mutter	Hex nut	Écrou hex		x					M 8
32	20 060 572 1	Netzbreitzieher	Net spreading	Égalisateur de filet		x					
33	00 911 513 0	Sicherungsring	Circlip	Circlip		x					A 15 X 1
34	00 930 101 0	Rillenkugellager	Grooved ball bearing	Roulement à gorge		x					6002 2RS
35	20 060 566 0	Lagerzapfen	Bearing bolt	Tourillon		x					
36	00 911 632 0	Sicherungsring	Circlip	Circlip		x					32 X 1,2
37	00 904 702 0	Linsenschraube	Fillister head screw	Vis tête bombee		x					M 10 X 25

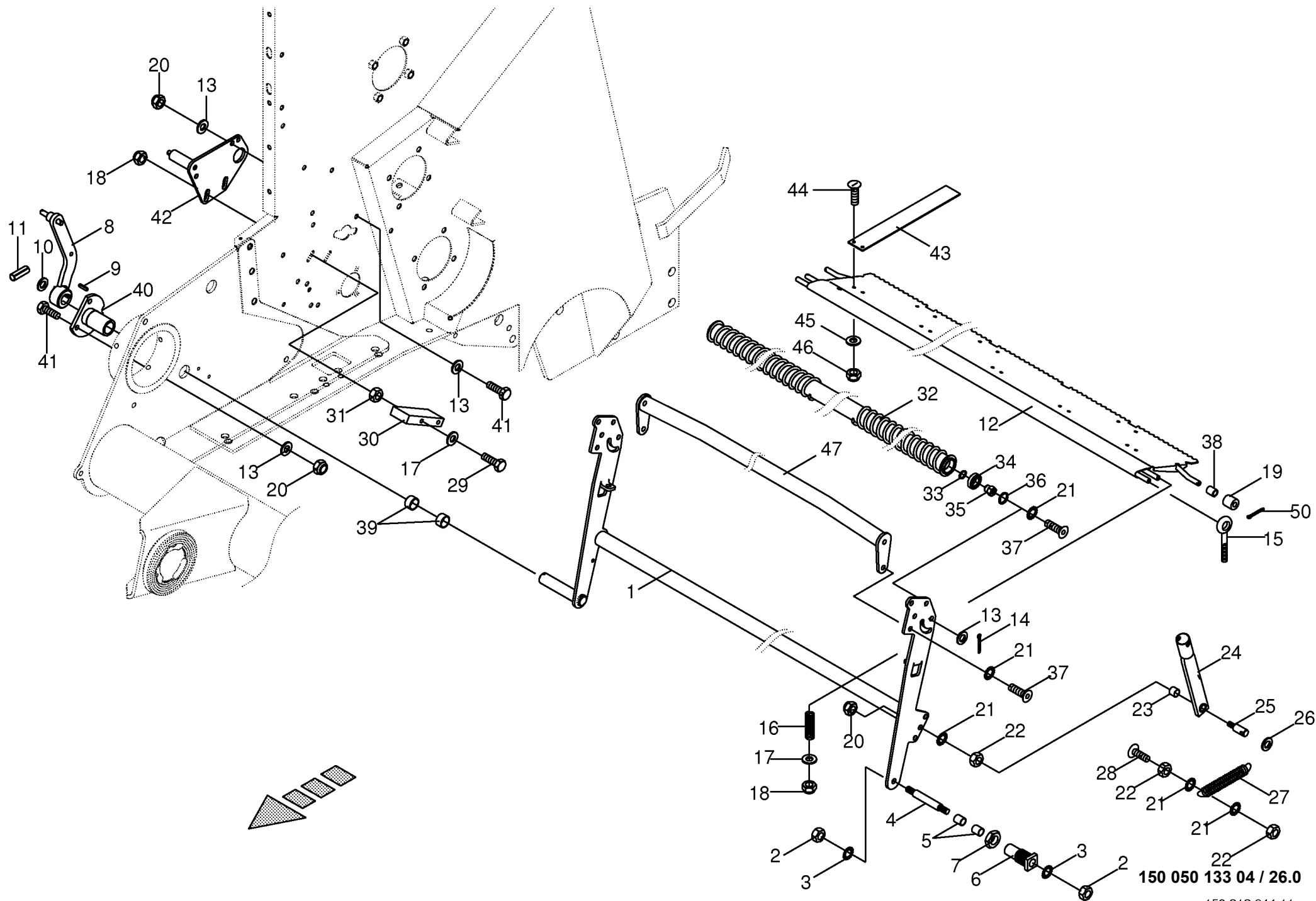

150 050 133 04 / 26.0

150 313 944 11

[illegible]

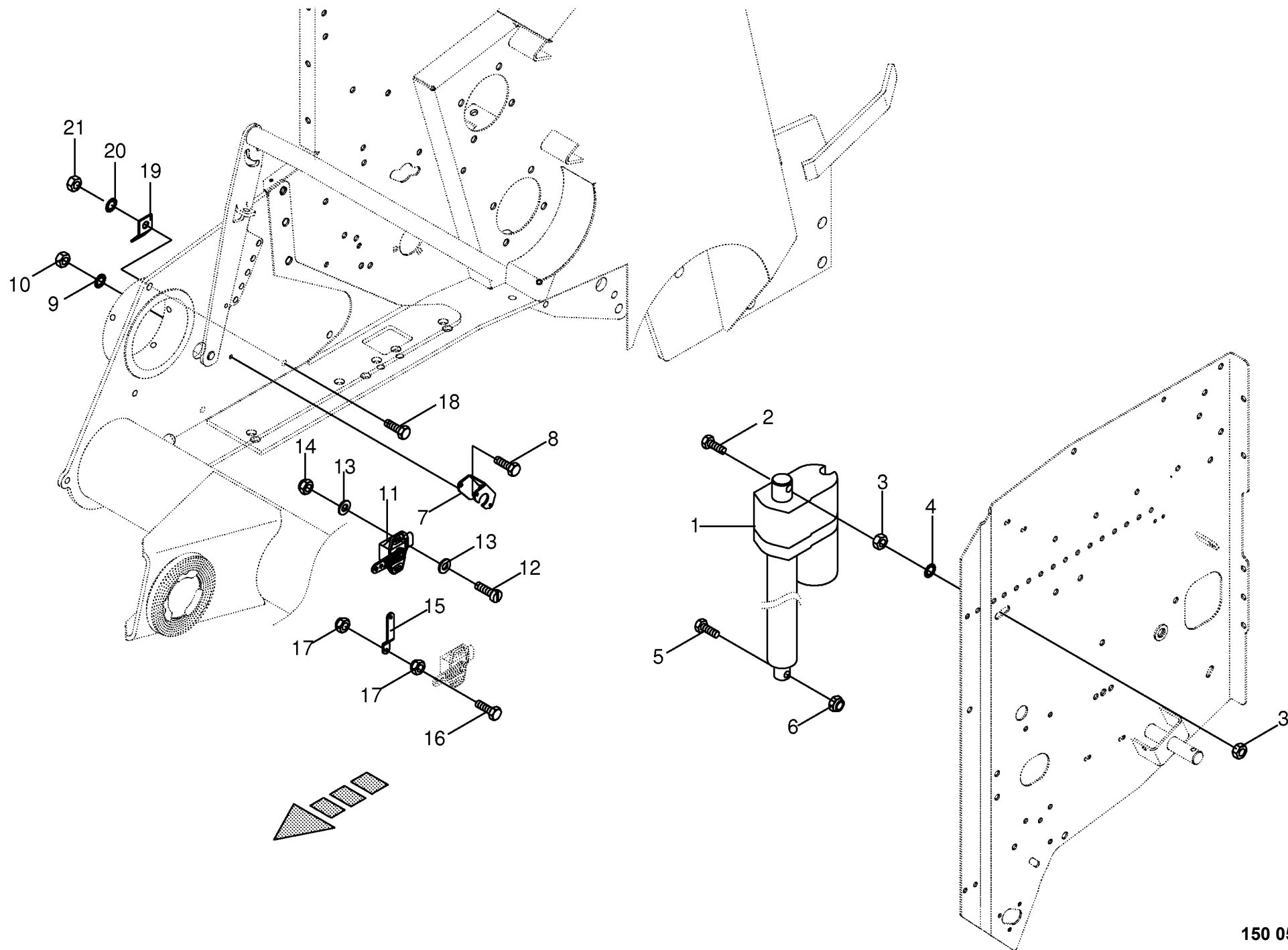

150 050 133 04 / 27.0

150 314 364 02

[illegible]

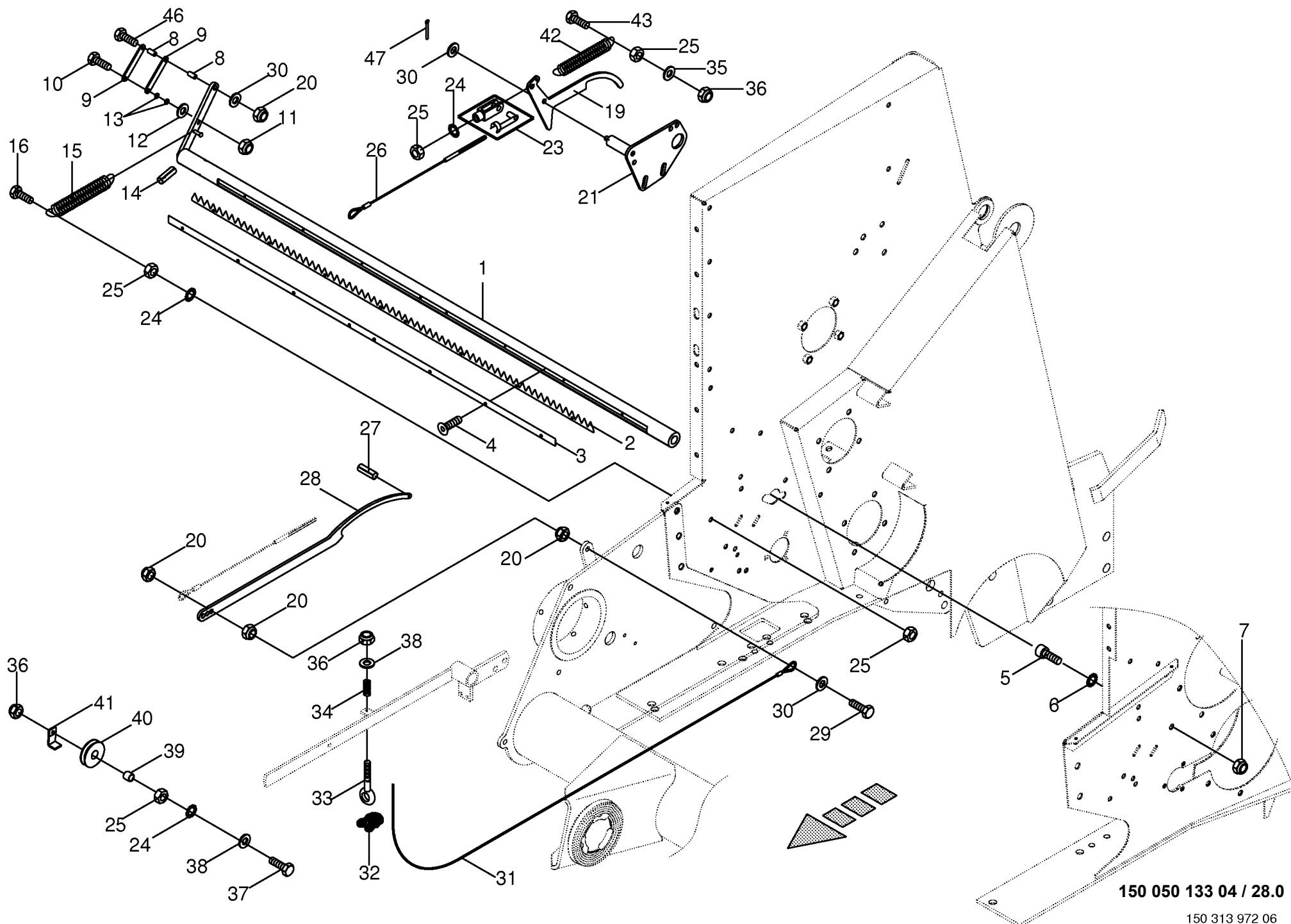

150 050 133 04 / 28.0

150 313 972 06

Netzbindung / Schneidmesser Net tying / knife Attache de résean / couteau						150 050 133 04 28.0					
						150 313 972 6					
Pos.	ID-Nr.	Benennung	Description	Description	Masch.-Nr-	C F 1 5 5 X C					Bemerkung/Remarks/Remarque
1	00 292 131 1	Messerhalter	Knife support	Support de couteau		x					Lg.= 1208 Lg.= 1300 M 6 X 12
2	20 060 561 1	Messerkamm	Knife comb	Peigne à couteaux		x					
3	20 061 205 0	Schneidmesser	Knife	Couteau		x					
4	00 904 772 0	Linsenschraube	Fillister head screw	Vis tête bombée		x					
5	00 903 137 1	Zylinderschraube	Allen screw	Vis tête cylindrique		x					M 12 X 25 SKM 12 M 12 10 X 16 X 9
6	00 909 910 1	Sperrkantscheibe	Detent edged washer	Disque à bord d'arrêt		x					
7	00 908 701 0	Sicherungsmutter	Locknut	Écrou hex		x					
8	00 292 135 0	Distanzrohr	Spacer tube	Tube d'entretoisement		x					
9	00 292 134 0	Blech	Plate	Tôle		x					M 6 X 45 M 6 6,4 X 12,5 X 1,6
10	00 901 411 1	6kt-Schraube	Hex head bolt	Boulon tête hex		x					
11	00 908 704 1	Sicherungsmutter	Locknut	Écrou hex		x					
12	00 910 411 1	Scheibe	Washer	Rondelle		x					
13	00 930 328 0	Rillenkugellager	Grooved ball bearing	Roulement à gorge		x					626 2RS 10 X 60 3,2 X 31,7 X 170 M 8 X 60
14	00 912 718 2	Spannstift	Roll pin	Goupille de serrage		x					
15	00 340 104 3	Zugfeder	Tension spring	Ressort de traction		x					
16	00 901 425 0	6kt-Schraube	Hex head bolt	Boulon tête hex		x					
19	20 062 785 0	Rasthebel	Stop lever	Levier de pause		x					M 10 G 8 X 32
20	00 908 758 0	Sicherungsmutter	Locknut	Écrou hex		x					
21	20 062 787 0	Platte	Plate	Plaque		x					
23	00 927 105 0	Gabelkopf mit Es-Bolzen	Clevis 1 clip ass.	Fourche		x					
24	00 909 908 1	Sperrkantscheibe	Detent edged washer	Disque à bord d'arrêt		x					SKM 8 M 8 Lg.= 355 4 X 20
25	00 908 210 0	6kt-Mutter	Hex nut	Écrou hex		x					
26	20 060 058 1	Drahtseil	Steel wire rope	Câble d'acier		x					
27	00 912 579 2	Spannstift	Roll pin	Goupille de serrage		x					
28	20 060 586 0	Rasthebel	Stop lever	Levier de pause		x					M 10 X 70 10,5 X 21 X 2 Lg.= 1180
29	00 900 287 1	6kt-Schraube	Hex head bolt	Boulon tête hex		x					
30	00 910 414 0	Scheibe	Washer	Rondelle		x					
31	00 279 586 0	Drahtseil	Steel wire rope	Câble d'acier		x					
32	00 917 601 0	Drahtseilklemme	Wire rope clamp	Pince de cable metallique		x					3 M 8 X 170 4 X 18 X 140 8,4 X 17 X 1,6
33	00 918 307 0	Ösenshraube	Eye screw	Vis à oeillet		x					
34	00 273 815 1	Druckfeder	Pressure spring	Ressort de pression		x					
35	00 910 413 0	Scheibe	Washer	Rondelle		x					
36	00 908 706 0	Sicherungsmutter	Locknut	Écrou hex		x					M 8 M 8 X 45 8,4 X 24 X 2 8.8 X 13.5 X 17
37	00 900 264 1	6kt-Schraube	Hex head bolt	Boulon tête hex		x					
38	00 910 603 0	Scheibe	Washer	Rondelle		x					
39	00 279 582 0	Buchse	Bushing	Douille		x					
40	00 003 041 4	Seilrolle	Rope pulley	Poulie à cable		x					Rd. 60
41	00 279 581 0	Halteblech	Holding plate	Tôle de fixation		x					

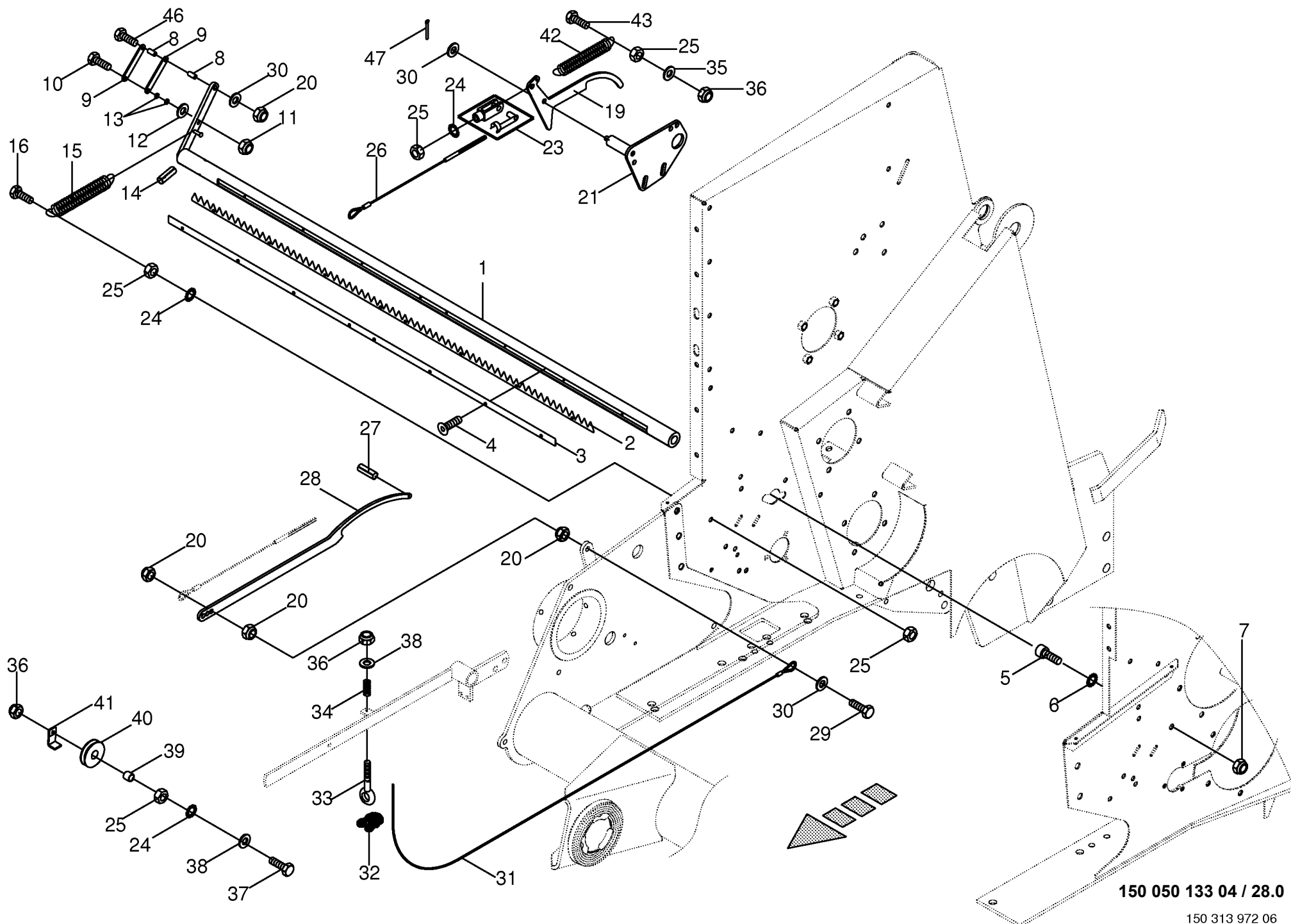

150 050 133 04 / 28.0

150 313 972 06

[illegible]

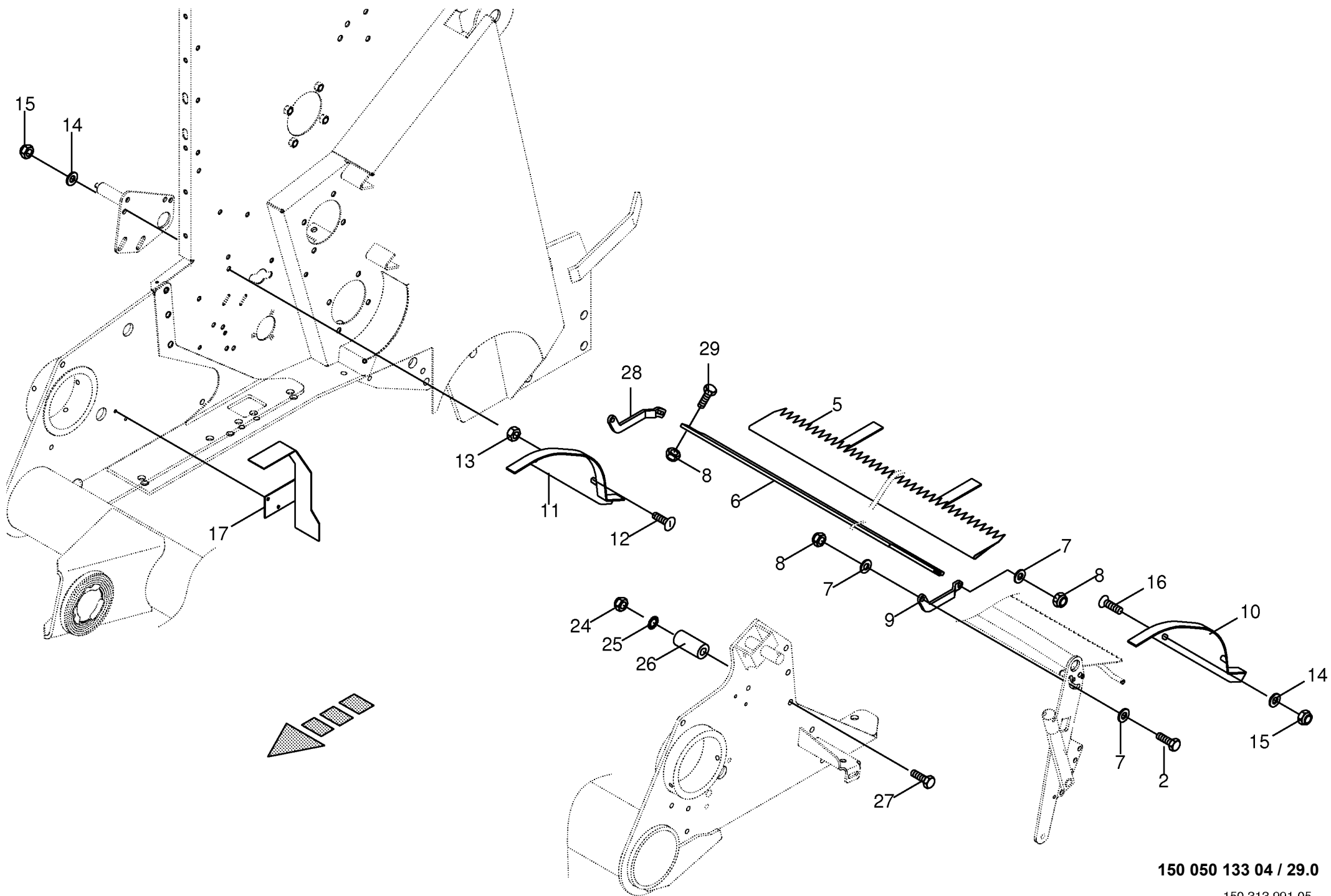

150 050 133 04 / 29.0

150 313 991 05

[illegible]

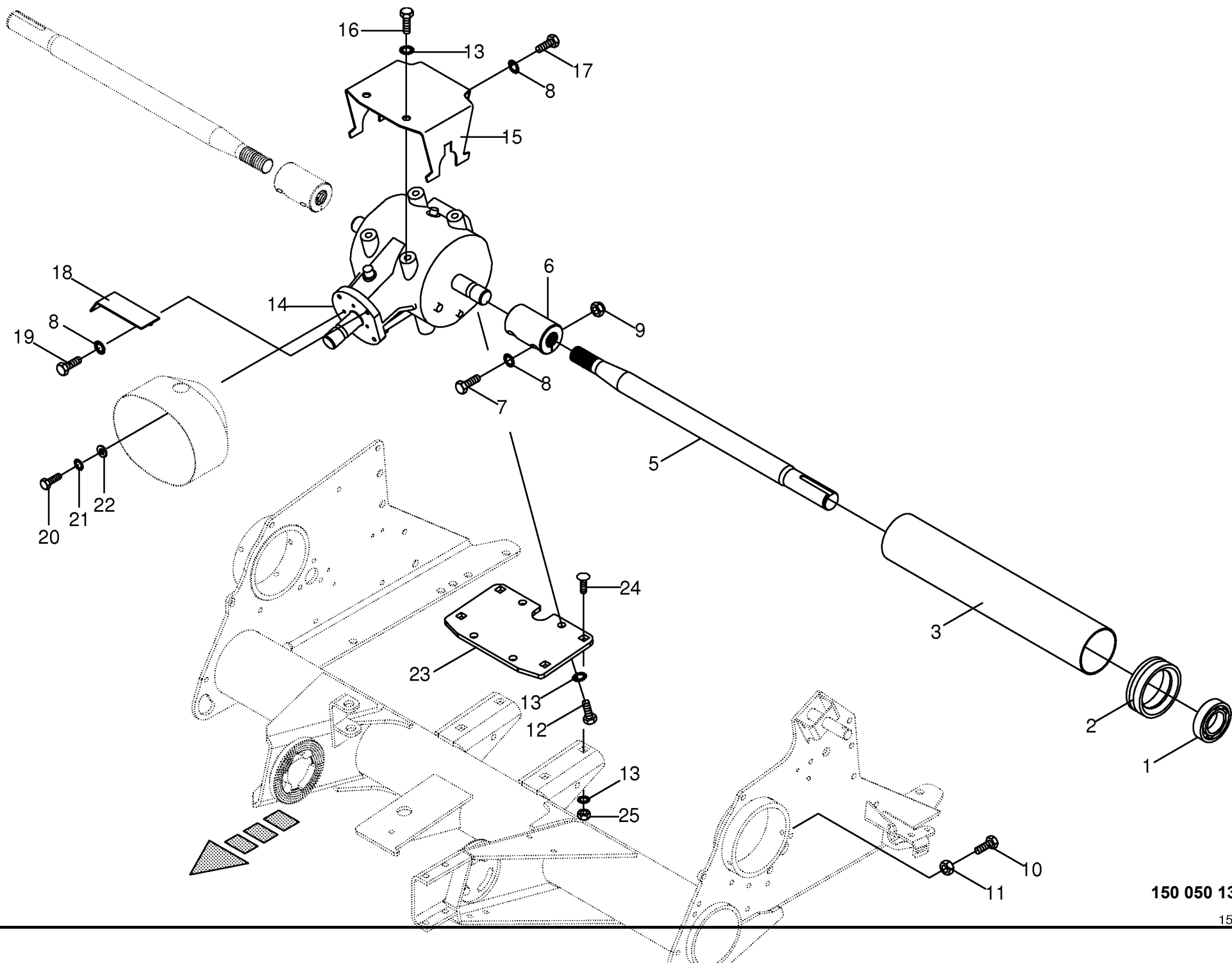

150 050 133 04 / 30.0

150 315 306 05

[illegible]

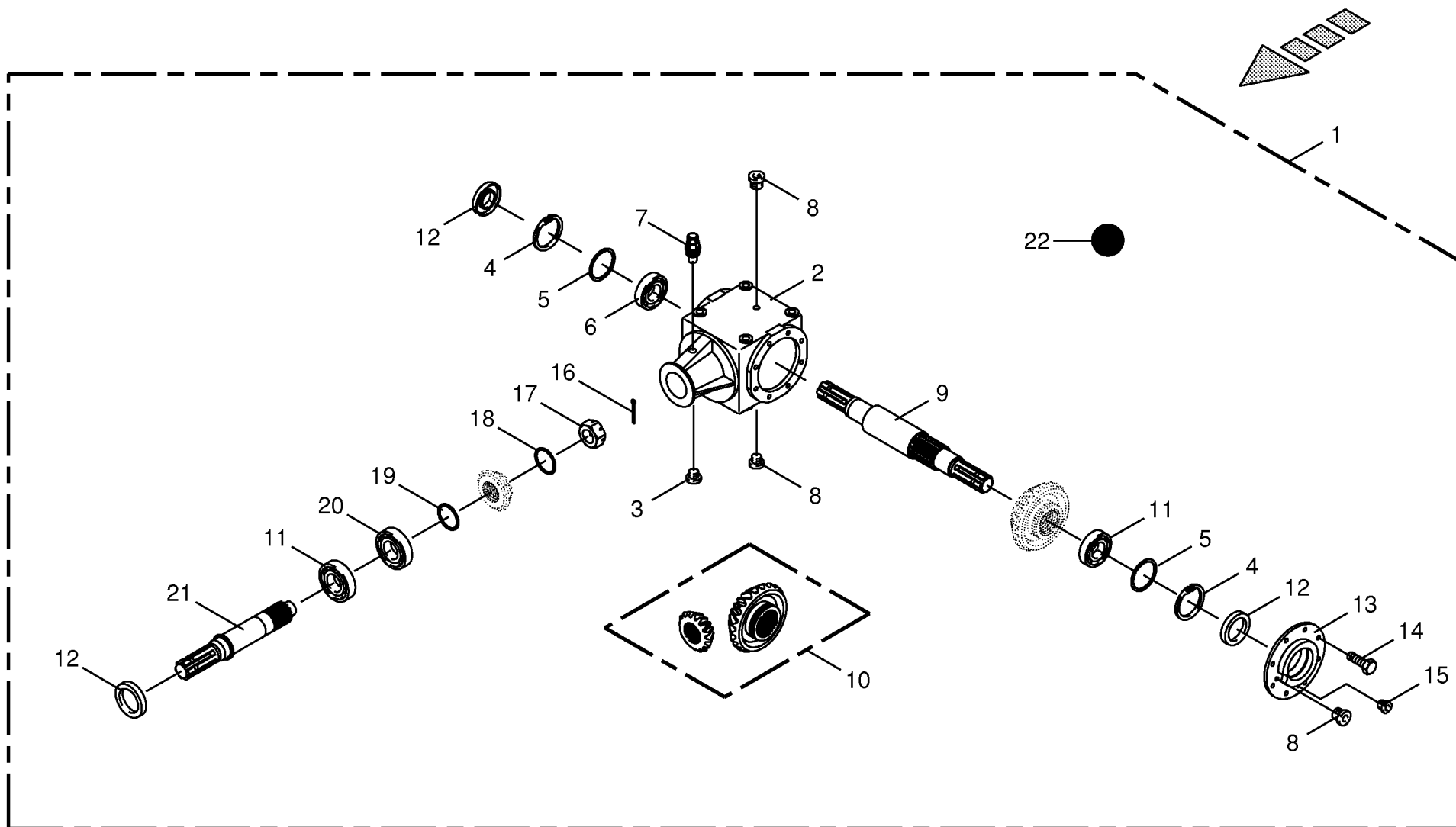

[illegible]

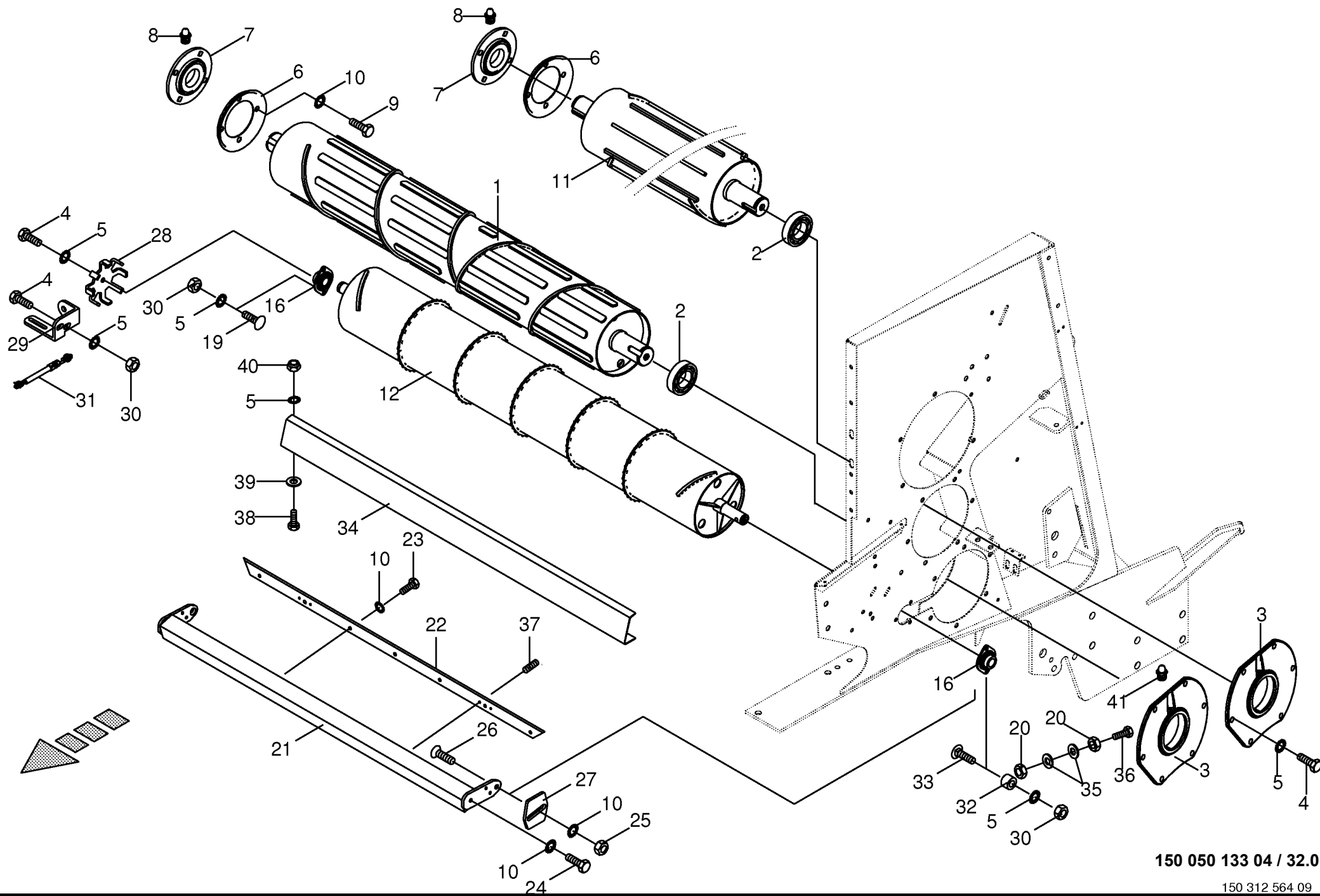

150 050 133 04 / 32.0

150 312 564 09

Netzwalzen Net rollers Cylindres de filet						812001 - 836500	C F 1 5 5 X C						150 050 133 04
						150 312 564 9							32.0
Pos.	ID-Nr.	Benennung	Description	Description	Masch.-Nr-	Bemerkung/Remarks/Remarque							
1	20 060 136 2	Netzwalze -mit Spirale	Net roller -with coil	Cylindre de filet -avec spirale		x							UC 211
2	00 934 611 0	Rillenkugellager	Grooved ball bearing	Roulement à gorge		x							
3	00 292 145 1	Flanschlagergehäuse	Flange bearing	Palier a bride		x							
4	00 900 636 0	6kt-Schraube	Hex head bolt	Boulon tête hex		x							M 10 X 25
5	00 909 909 1	Sperrkantscheibe	Detent edged washer	Disque à bord d'arrêt		x							SKM 10
6	00 292 060 0	Wickelschutz	Wrapping guard	Protecteur du système de liage		x							
7	27 001 059 2	Flanschlager -kpl.	Flange bearing -cpl.	Palier a bride -cpl.		x							
8	00 919 108 0	Kegelschmiernippel	Grease niple	Graisser à cone		x							AM 6 X 1
9	00 900 655 0	6kt-Schraube	Hex head bolt	Boulon tête hex		x							M 12 X 25 SKM 12
10	00 909 910 1	Sperrkantscheibe	Detent edged washer	Disque à bord d'arrêt		x							
11	00 292 004 1	Netzwalze -oben	Net roller -top	Cylindre de filet -en haut		x							
12	20 060 139 1	Netzwalze	Net roller	Cylindre de filet		x							
16	00 934 006 2	Flanschlager	Flange bearing	Palier a bride		x							M 8 X 25 M 10 X 20 M 8
17	00 900 616 0	6kt-Schraube	Hex head bolt	Boulon tête hex		x							
19	00 904 751 2	Flachrundscharube	Coach bolt	Vis a tête bombée		x							
20	00 908 210 0	6kt-Mutter	Hex nut	Écrou hex		x							
21	20 061 977 0	Abstreiferbalken	Scraper bar	Barre racleuse		x							Lg.= 1208 M 12 X 35 M 12 X 30
22	20 061 975 0	Abstreiferblech	Scraper plate	Tôle de racleur		x							
23	00 900 657 0	6kt-Schraube	Hex head bolt	Boulon tête hex		x							
24	00 900 656 0	6kt-Schraube	Hex head bolt	Boulon tête hex		x							
25	00 908 215 0	6kt-Mutter	Hex nut	Écrou hex		x							M 12 M 12 X 35
26	00 904 064 0	Senkschraube	Countersunkscrew	Vis à tête fraisée		x							
27	20 060 676 1	Platte	Plate	Plaque		x							
28	00 279 595 0	Signalscheibe	Indicator disc	Disque de signalisation		x							Rd. 108
29	20 061 393 0	Sensorhalter	Sensor support	Support de capteur		x							M 10 M 12 X 1 11 X 22 X 10
30	00 908 212 0	6kt-Mutter	Hex nut	Écrou hex		x							
31	00 302 409 1	Namursensor	Namursensor	Namurcapteur		x							
32	20 061 362 0	Buchse	Bushing	Douille		x							
33	00 904 745 1	Flachrundscharube	Coach bolt	Vis a tête bombée		x							M 10 X 30 8,4 X 17 X 1,6 M 8 X 70
34	20 061 332 0	Spritzschutz	Splash guard	Protecteur anti-sauter		x							
35	00 910 413 0	Scheibe	Washer	Rondelle		x							
36	00 900 622 0	6kt-Schraube	Hex head bolt	Boulon tête hex		x							
37	00 905 933 1	Gewindestift	Threaded pin	Goujon fileté		x							M 10 X 12 M 10 X 30 10,5 X 21 X 2 M 10
38	00 900 637 0	6kt-Schraube	Hex head bolt	Boulon tête hex		x							
39	00 910 414 0	Scheibe	Washer	Rondelle		x							
40	00 908 758 0	Sicherungsmutter	Locknut	Écrou hex		x							
41	00 919 105 0	Kegelschmiernippel	Grease niple	Graisser à cone		x							AM 8 X 1

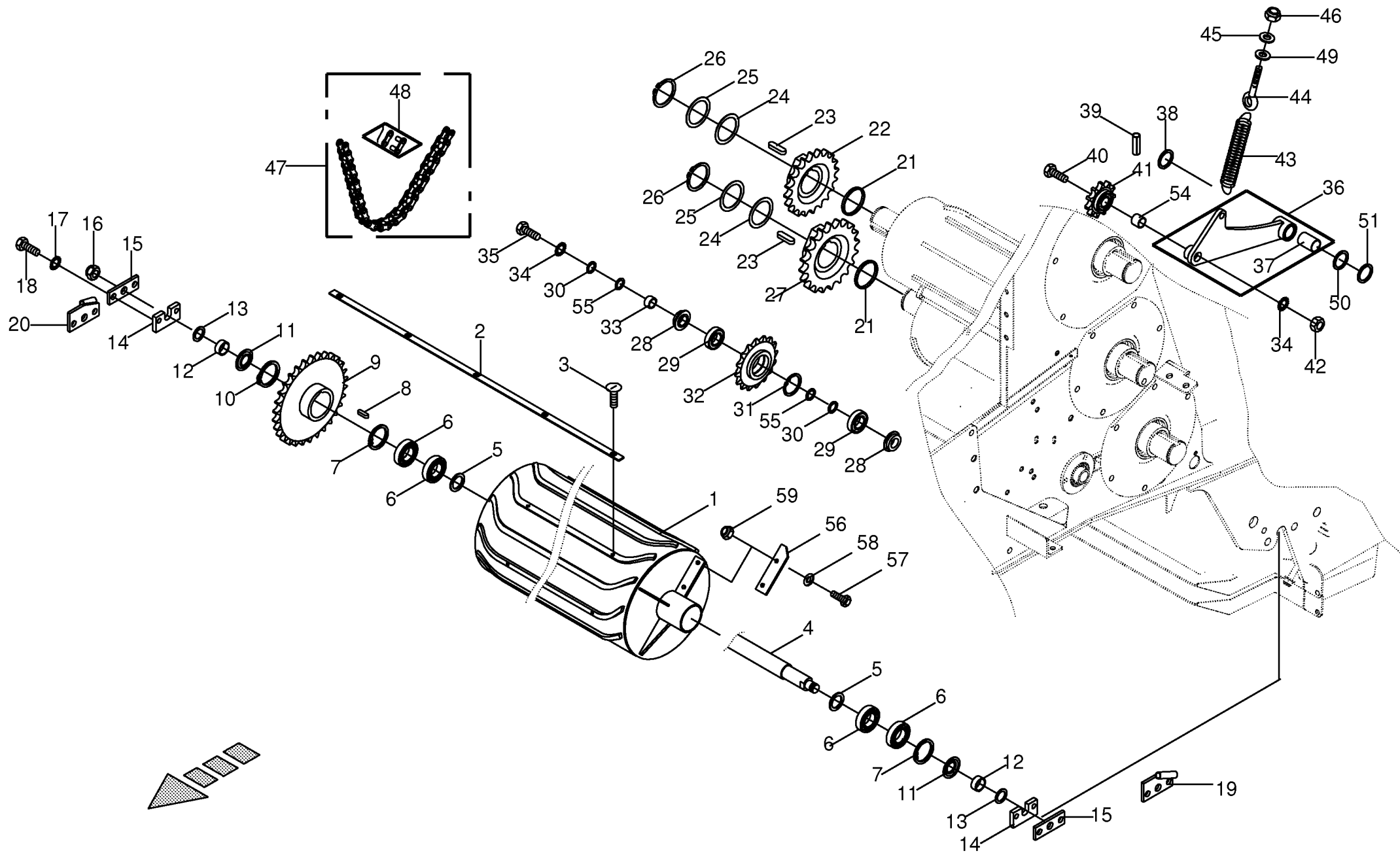

150 050 133 04 / 33.0

150 315 310 08

Starterwalze / Kettenantrieb Starter roller / Chain drive Rouleau starter / Entraînement par chaîne						150 050 133 04 33.0					
						CF					
						1					
						5					
						XC					
						150 315 310 8					
Pos.	ID-Nr.	Benennung	Description	Description	Masch.-Nr-	Bemerkung/Remarks/Remarque					
1	20 062 580 0	Starterwalze	Starter roller	Rouleau starter		x					
2	20 062 579 0	Förderleiste	Feed rake	Barette de convoyeur		6					
3	00 904 025 1	Senkschraube	Countersunkscrew	Vis à tête fraisée		x					Lg.= 1100
4	00 277 405 1	Achse	Axle	Essieu		x					M 8 X 25
											Rd. 35 X 1602
5	00 910 864 1	Passscheibe	Shim ring	Cale		x					30 X 42 X 1,0
6	00 930 536 1	Rillenkugellager	Grooved ball bearing	Roulement à gorge		x					6206 2RS
7	00 911 659 0	Sicherungsring	Circlip	Circlip		x					62 X 2,0
8	00 915 117 0	Passfeder	Fit-in key	Clavette		x					B 10 X 8 X 36
9	20 060 505 0	Kettenrad	Chain sprocket	Roue à chaînes		x					1 1/4" Z= 25
10	00 911 570 0	Sicherungsring	Circlip	Circlip		x					A 75 X 2,5
11	00 280 749 0	Abdeckscheibe	Cover disc	Rondelle de recouvrement		x					30,1 X 61,5 X 2
12	00 273 865 0	Distanzrohr	Spacer tube	Tube d'entretoisement		x					32,8 X 38 X 15,5
13	00 910 865 1	Passscheibe	Shim ring	Cale		x					30 X 42 X 2,0
14	00 273 716 1	Haltestück	Holding piece	Pièce de retenue		x					
15	00 273 635 2	Walzenhalter	Roller support	Support de rouleau		x					
16	00 908 721 0	Sicherungsmutter	Locknut	Écrou hex		x					M 20
17	00 909 904 1	Sperrkantscheibe	Detent edged washer	Disque à bord d'arrêt		x					SKZ 16
18	00 900 675 0	6kt-Schraube	Hex head bolt	Boulon tête hex		x					M 16 X 40
19	20 063 388 0	Seilführung -links	Rope guide -left	Guidage du câble -gauche		x					
20	20 063 389 0	Seilführung -rechts	Rope guide -right	Guidage du câble -droite		x					
21	00 180 489 0	Distanzring	Spacer ring	Bague d'écartement		x					63,5 X 4 X 5
22	20 060 502 1	Kettenrad	Chain sprocket	Roue à chaînes		x					1 1/4" Z= 14
23	00 915 035 0	Passfeder	Fit-in key	Clavette		x					B 14 X 9 X 32
24	00 910 914 0	Passscheibe	Shim ring	Cale		x					56 X 72 X 1,0
25	00 910 703 1	Stützscheibe	Supporting disc	Rondelle diélectrique		x					S 55 X 68 X 3,0
26	00 911 557 1	Sicherungsring	Circlip	Circlip		x					A 55 X 2,0
27	20 060 493 1	Kettenrad	Chain sprocket	Roue à chaînes		x					1 1/4" Z= 16
28	00 276 501 2	Lagerdeckel	Cover	Couvercle de palier		x					Rd. 55
29	00 930 261 0	Rillenkugellager	Grooved ball bearing	Roulement à gorge		x					6304 2RS
30	00 910 826 1	Passscheibe	Shim ring	Cale		x					20 X 28 X 1,0
31	00 911 651 0	Sicherungsring	Circlip	Circlip		x					I 52 X 2,0
32	20 060 507 1	Kettenspannrad	Tensioning sprocket	Tendeur de chaîne		x					1 1/4" Z= 12
33	00 292 144 0	Lagerbuchse	Bearing bush	Coussinet		x					20,1 X 25 X 22
34	00 909 913 1	Sperrkantscheibe	Detent edged washer	Disque à bord d'arrêt		x					SKM 20
35	00 901 509 0	6kt-Schraube	Hex head bolt	Boulon tête hex		x					M 20 X 90
36	20 061 133 2	Kettenspanner	Chain tensioner	Tenseur de chaîne		x					
37	00 934 917 0	Lagerbuchse	Bearing bush	Coussinet		x					25 X 28 X 40
38	00 910 653 1	Scheibe	Washer	Rondelle		x					26 X 44 X 2

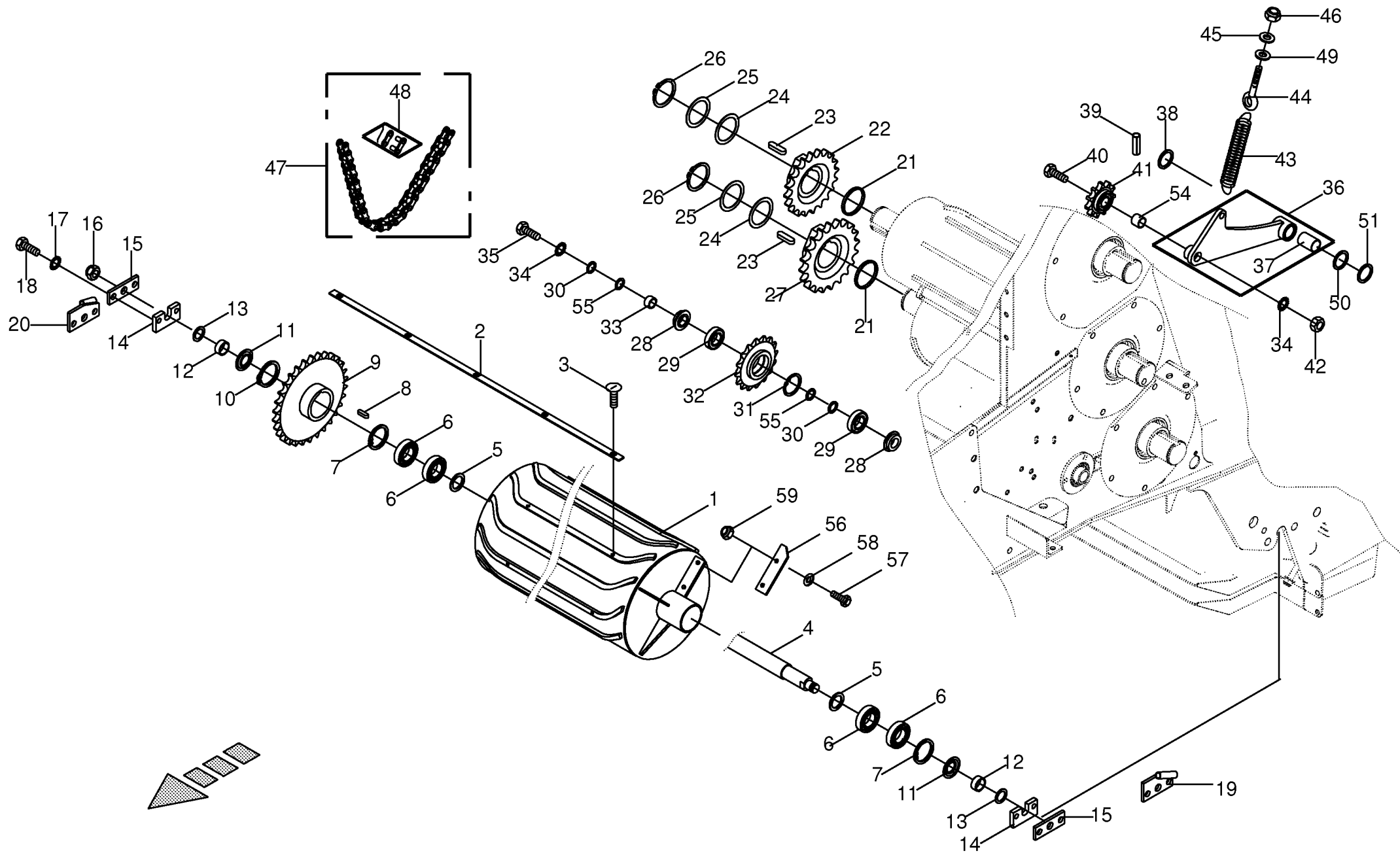

150 050 133 04 / 33.0

150 315 310 08

[illegible]

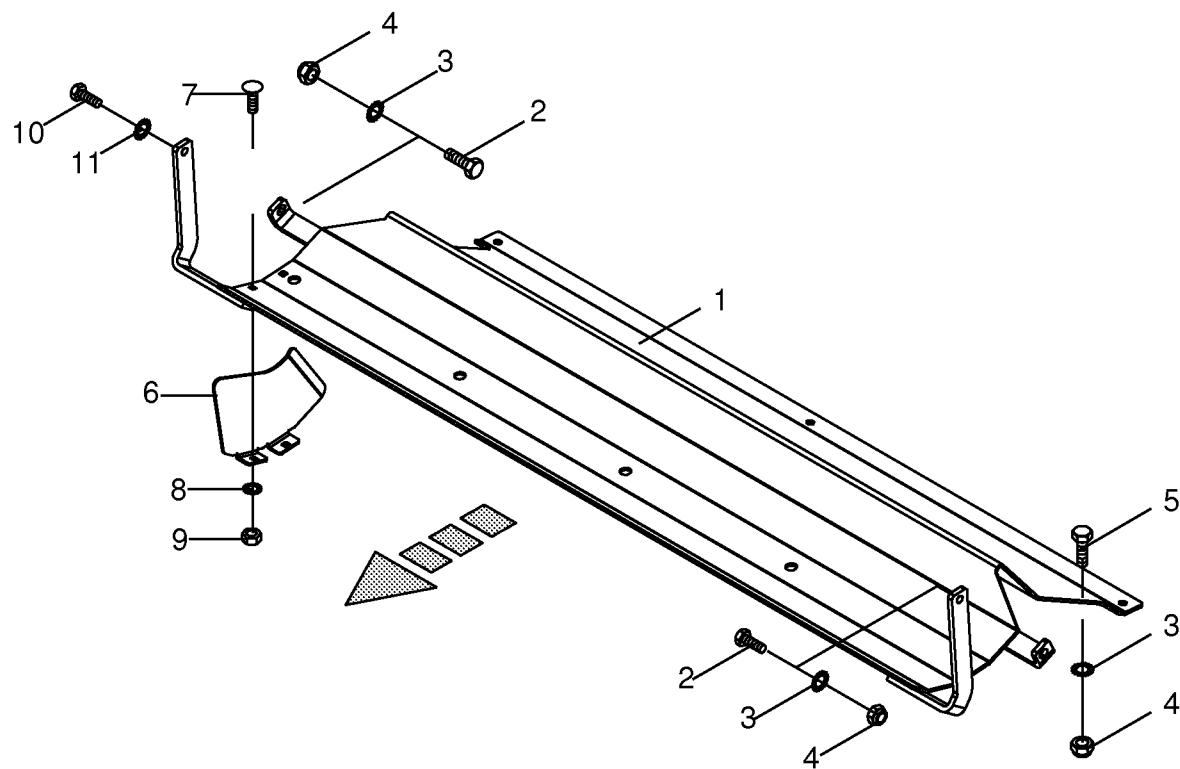

[illegible]

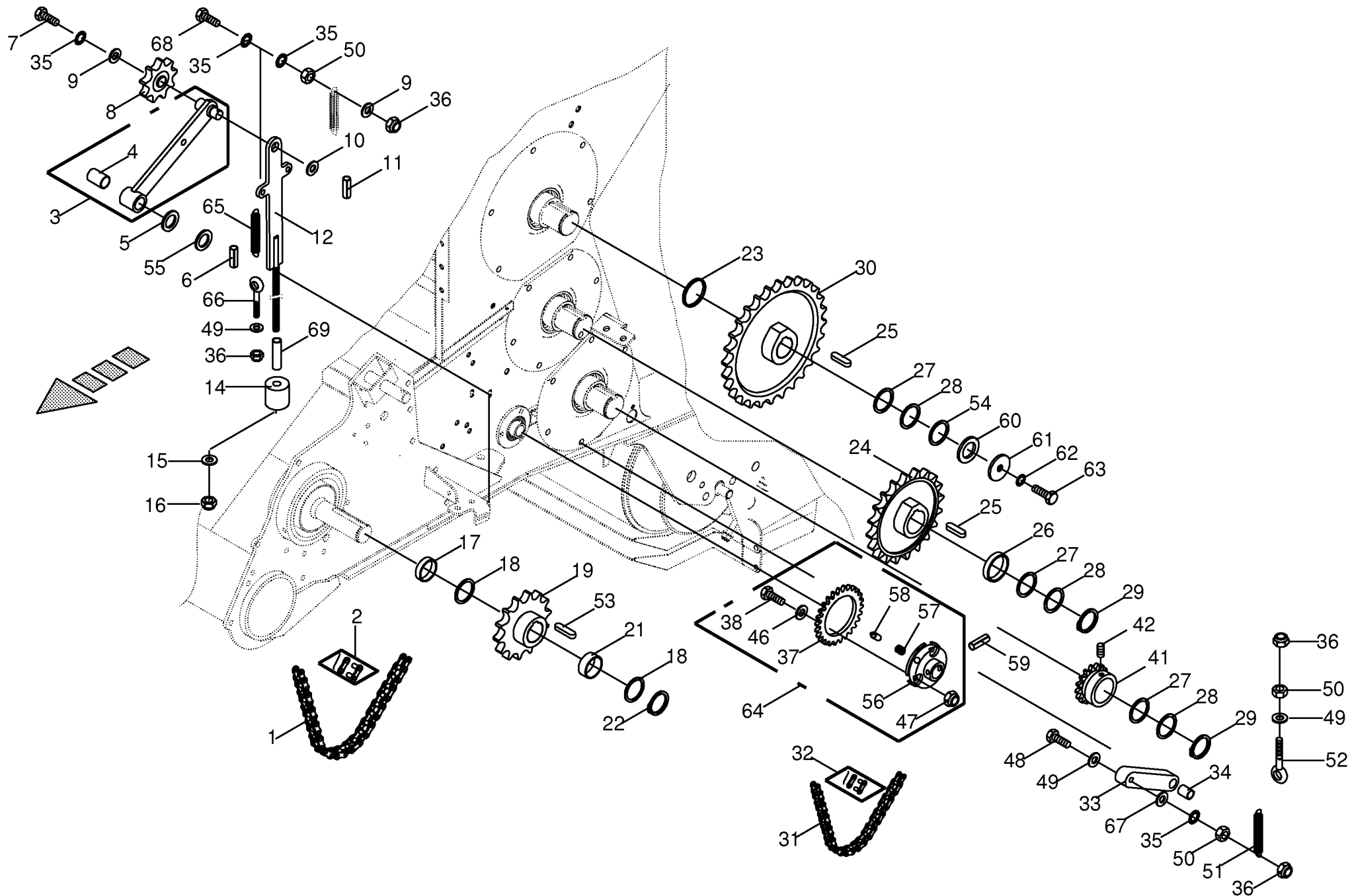

150 050 133 04 / 35.0

Kettenantrieb links Chain drive lh side Entraînement par chaîne côte gauche					812001 - 836500	C F 1 5 5 X C						150 050 133 04
Pos.	ID-Nr.	Benennung	Description	Description	Masch.-Nr-							150 344 991 8
												Bemerkung/Remarks/Remarque
1	90 000 373 0	Rollenkette	Roller chain	Chain à rouleaux		x						1 1/4" X 80 Ro
2	90 000 374 0	Steckglied	Split link	Maille brisée		x						1 1/4" d= 9,53
	90 000 375 0	Gekröpftes Glied	Cranked chain link	Maillon coudé		x						1 1/4" d= 9,53
3	20 061 244 0	Kettenspanner	Chain tensioner	Tenseur de chaîne		x						
4	00 934 917 0	Lagerbuchse	Bearing bush	Coussinet		x						25 X 28 X 40
5	00 910 844 1	Passscheibe	Shim ring	Cale		x						25 X 35 X 1,0
6	00 912 615 2	Spannstift	Roll pin	Goupille de serrage		x						5 X 35
7	00 900 634 0	6kt-Schraube	Hex head bolt	Boulon tête hex		x						M 10 X 20
8	00 922 301 0	Kettenspannrad	Tensioning sprocket	Tendeur de chaine	812001 - 830000	x						1 1/4" Z= 9
	00 922 302 0	Kettenspannrad	Tensioning sprocket	Tendeur de chaine	830001 -	x						1 1/4" Z=13
9	00 910 353 0	Scheibe	Washer	Rondelle		x						11 X 34 X 3
10	00 910 512 2	Scheibe	Washer	Rondelle		x						21 X 37 X 3
11	00 912 613 2	Spannstift	Roll pin	Goupille de serrage		x						5 X 30
12	20 060 753 2	Gewindestange	Threaded rod	Tige filetée		x						M 12
14	00 250 308 0	Puffer	Buffer	Tampon		x						Rd. 50 X 17 X 50
15	00 910 359 0	Scheibe	Washer	Rondelle		x						14 X 58 X 6
16	00 908 701 0	Sicherungsmutter	Locknut	Écrou hex		x						M 12
17	00 277 572 1	Rohr	Tube	Tube		x						51,2 X 57 X 10
18	00 910 905 1	Passscheibe	Shim ring	Cale		x						50 X 62 X 2,0
19	20 062 153 0	Kettenrad	Chain sprocket	Roue à chaînes		x						1 1/4" Z=14
21	00 286 951 0	Distanzhülse	Spacer bushing	Douille entretoise		x						57 X 2,9 X 21
22	00 911 553 0	Sicherungsring	Circlip	Circlip		x						A 50 X 2,0
23	00 180 489 0	Distanzring	Spacer ring	Bague d'écartement		x						63,5 X 4 X 5
24	20 060 511 1	Kettenrad	Chain sprocket	Roue à chaînes		x						1 1/4" Z= 20
25	00 915 007 0	Passfeder	Fit-in key	Clavette		x						B 14 X 9 X 40
26	00 293 459 0	Distanzrohr	Spacer tube	Tube d'entretoisement		x						55,5 X 63,5 X 10
27	00 910 914 0	Passscheibe	Shim ring	Cale		x						56 X 72 X 1,0
28	00 910 703 1	Stützscheibe	Supporting disc	Rondelle diélectrique		x						S 55 X 68 X 3,0
29	00 911 557 1	Sicherungsring	Circlip	Circlip		x						A 55 X 2,0
30	00 292 056 2	Kettenrad	Chain sprocket	Roue à chaînes		x						1 1/4" Z= 28
31	00 292 446 0	Rollenkette	Roller chain	Chain à rouleaux		x						5/8" X 50 Ro
32	00 921 983 0	Steckglied mit Drahtverschluss	Chain lock	Joint de chaine		x						5/8 "
33	20 061 202 0	Spannarm	Tension arm	Levier tendeur		x						Lg.= 178
34	20 061 201 0	Buchse	Bushing	Douille		x						10,5 X 20 X 31
35	00 909 909 1	Sperrkantscheibe	Detent edged washer	Disque à bord d'arrêt		x						SKM 10
36	00 908 758 0	Sicherungsmutter	Locknut	Écrou hex		x						M 10
37	20 061 399 0	Kettenrad	Chain sprocket	Roue à chaînes		x						5/8" Z= 26
38	00 900 614 0	6kt-Schraube	Hex head bolt	Boulon tête hex		x						M 8 X 20

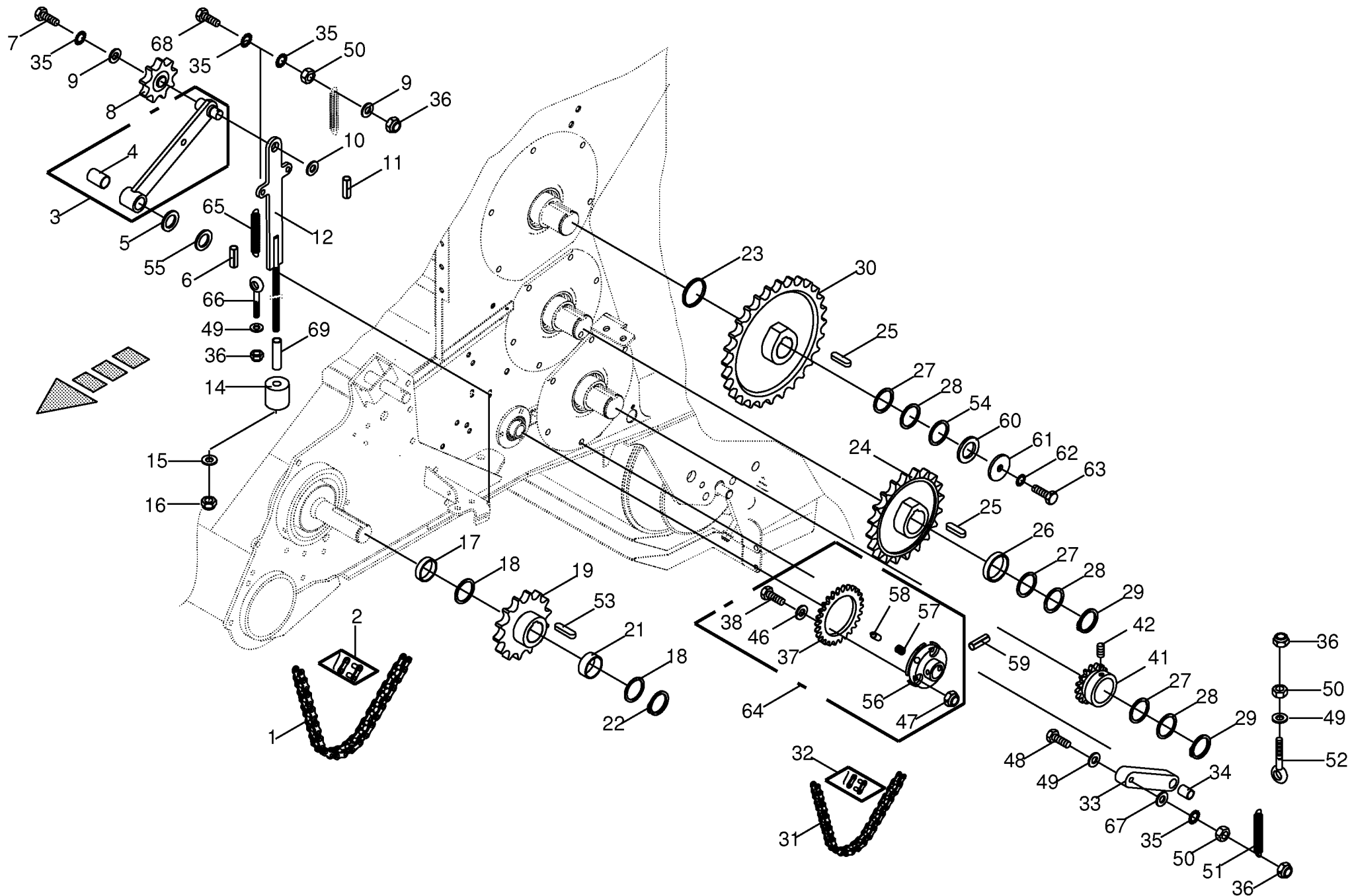

150 050 133 04 / 35.0

150 344 991 08

[illegible]

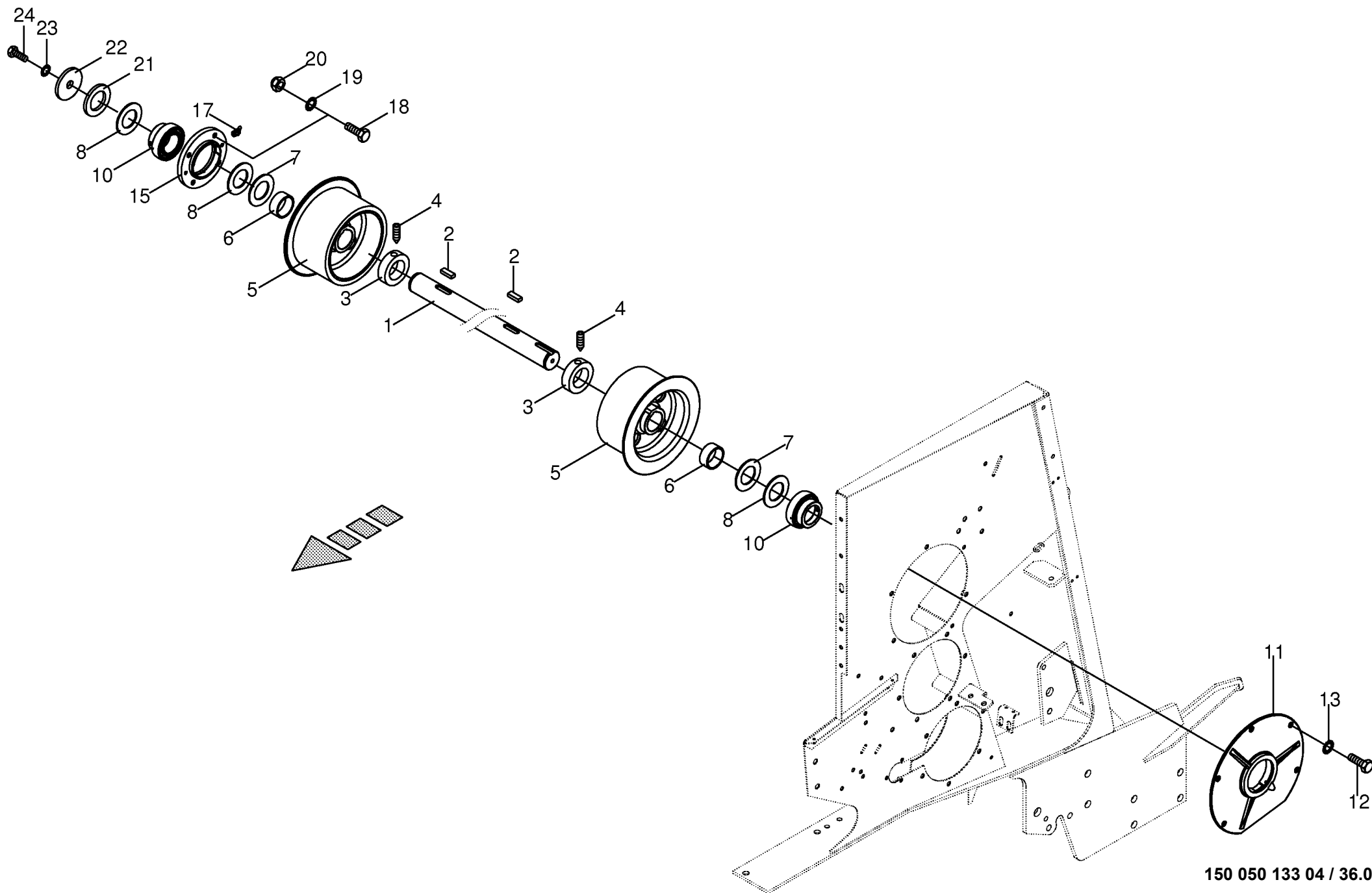

150 050 133 04 / 36.0

150 312 636 07

[illegible]

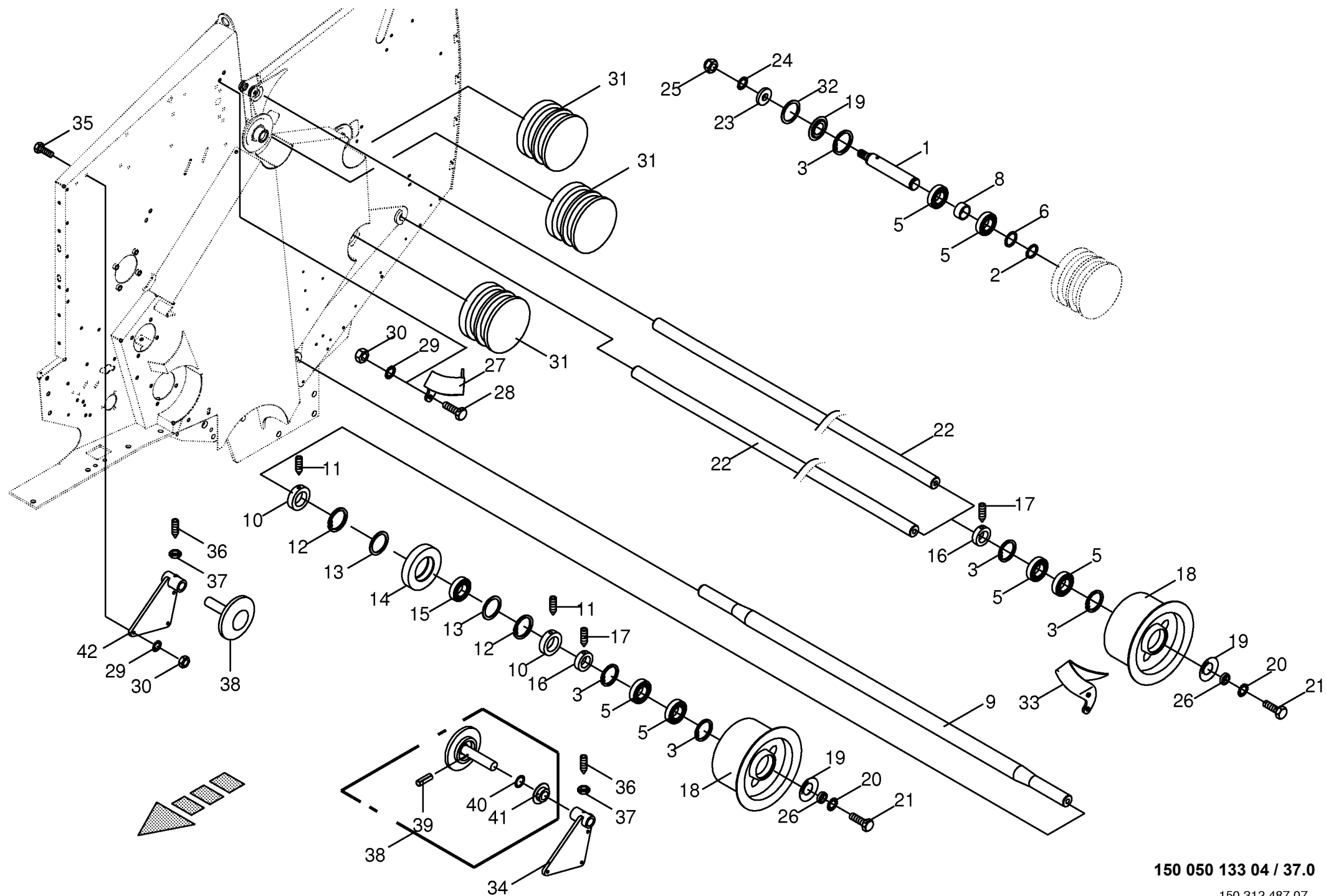

150 050 133 04 / 37.0

150 312 487 07

Umlenkachse für Rollboden Deflector axle for balin chain Deflectrice axe for chaîne de pressage						150 050 133 04 150 312 487 7 37.0					
Pos.	ID-Nr.	Benennung	Description	Description	Masch.-Nr-	C F 1 5 5 X C					Bemerkung/Remarks/Remarque
1	20 060 537 0	Steckwelle -120 Nm	Plug shaft -120 Nm	Arbre à enfoncer -120 Nm		x					Lg.= 220
2	00 911 519 0	Sicherungsring	Circlip	Circlip		x					A 35 X 2,5
3	00 911 668 0	Sicherungsring	Circlip	Circlip		x					72 X 2,5
5	00 930 537 0	Rillenkugellager	Grooved ball bearing	Roulement à gorge		x					6207 2RS
6	00 911 136 1	Passscheibe	Shim ring	Cale		x					35 X 45 X 2,0
8	00 490 802 0	Distanzrohr	Spacer tube	Tube d'entretoisement		x					36 X 42,4 X 21
9	20 060 209 0	Verbindungswelle	Connecting shaft	Arbre de conjugaison		x					Rd. 45 X 1444
10	00 911 325 1	Stellring	Collar	Bague d'arrêt		x					A 45 X 70 X 18
11	00 905 933 1	Gewindestift	Threaded pin	Goujon fileté		x					M 10 X 12
12	00 911 670 0	Sicherungsring	Circlip	Circlip		x					I 75 X 2,5
13	00 910 732 1	Stützscheibe	Supporting disc	Rondelle diélectrique		x					S 45 X 55 X 3,0
14	20 060 181 0	Stützrolle	Supporting roller	Galet de soutien		x					Rd. 130
15	00 930 150 0	Rillenkugellager	Grooved ball bearing	Roulement à gorge		x					6009 2RS
16	20 063 173 0	Stellring	Collar	Bague d'arrêt		x					35 X 56 X 16
17	00 905 922 1	Gewindestift	Threaded pin	Goujon fileté		x					M 8 X 10
18	20 060 026 0	Umlenkrolle	Deflexion pulley	Rouleau de détournement		x					Rd. 200 X 126
19	00 292 254 0	Abdeckscheibe	Cover disc	Rondelle de recouvrement		x					
20	00 909 912 1	Sperrkantscheibe	Detent edged washer	Disque à bord d'arrêt		x					SKM 16
21	00 900 675 0	6kt-Schraube	Hex head bolt	Boulon tête hex		x					M 16 X 40
22	00 292 320 0	Verbindungswelle	Connecting shaft	Arbre de conjugaison		x					Rd. 35 X 1444
23	00 910 625 0	Scheibe	Washer	Rondelle		x					21 X 50 X 8
24	00 909 913 1	Sperrkantscheibe	Detent edged washer	Disque à bord d'arrêt		x					SKM 20
25	00 908 721 0	Sicherungsmutter	Locknut	Écrou hex		x					M 20
26	20 060 739 0	Distanzbuchse	Spacer bushing	Entretoise prise femelle		x					35,9 X 42,4 X 13
27	00 291 800 2	Abstreifer -rechts	Scraper -right	Racleur -droite		x					
28	00 900 637 0	6kt-Schraube	Hex head bolt	Boulon tête hex		x					M 10 X 30
29	00 909 909 1	Sperrkantscheibe	Detent edged washer	Disque à bord d'arrêt		x					SKM 10
30	00 908 212 0	6kt-Mutter	Hex nut	Écrou hex		x					M 10
31	20 061 636 1	Umlenkrad	Guide wheel	Roue de renvoi		x					Rd. 168
32	00 910 727 1	Stützscheibe	Supporting disc	Rondelle diélectrique		x					S 35 X 45 X 2,5
33	00 291 799 2	Abstreifer -links	Scraper -left	Racleur -gauche		x					
34	20 062 011 0	Halter	Support	Cadre support		x					
35	00 900 636 0	6kt-Schraube	Hex head bolt	Boulon tête hex		x					M 10 X 25
36	00 905 937 0	Gewindestift	Threaded pin	Goujon fileté		x					M 10 X 20
37	00 908 500 0	6kt-Mutter -niedrige Form	Hex nut -low form	Écrou hex -forme basse		x					M 10
38	00 275 740 4	Umlenkrad	Guide wheel	Roue de renvoi		x					
39	00 912 645 2	Spannstift	Roll pin	Goupille de serrage		x					6 X 45
40	00 910 863 0	Passscheibe	Shim ring	Cale		x					30 X 42 X 0,5

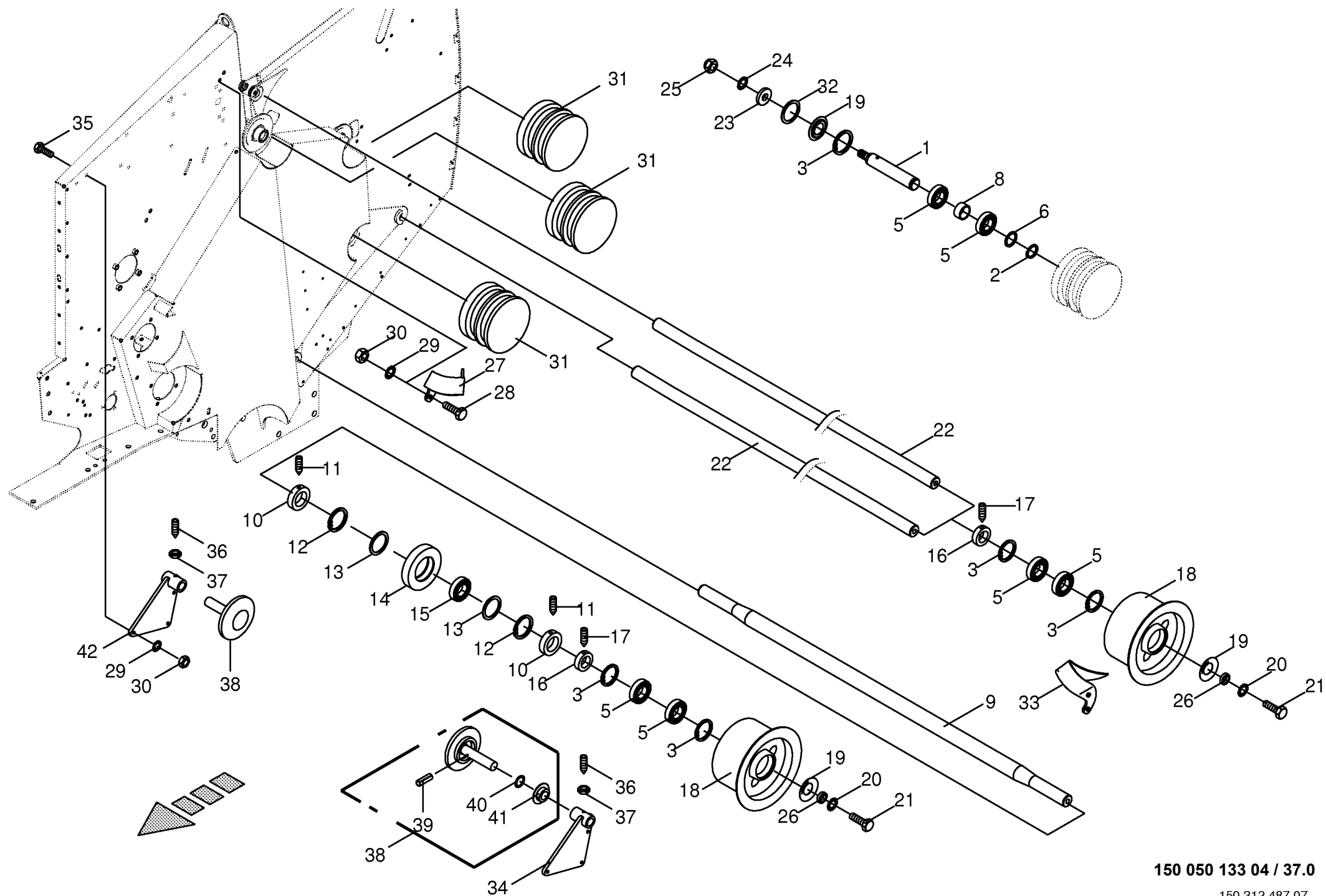

150 050 133 04 / 37.0

150 312 487 07

[illegible]

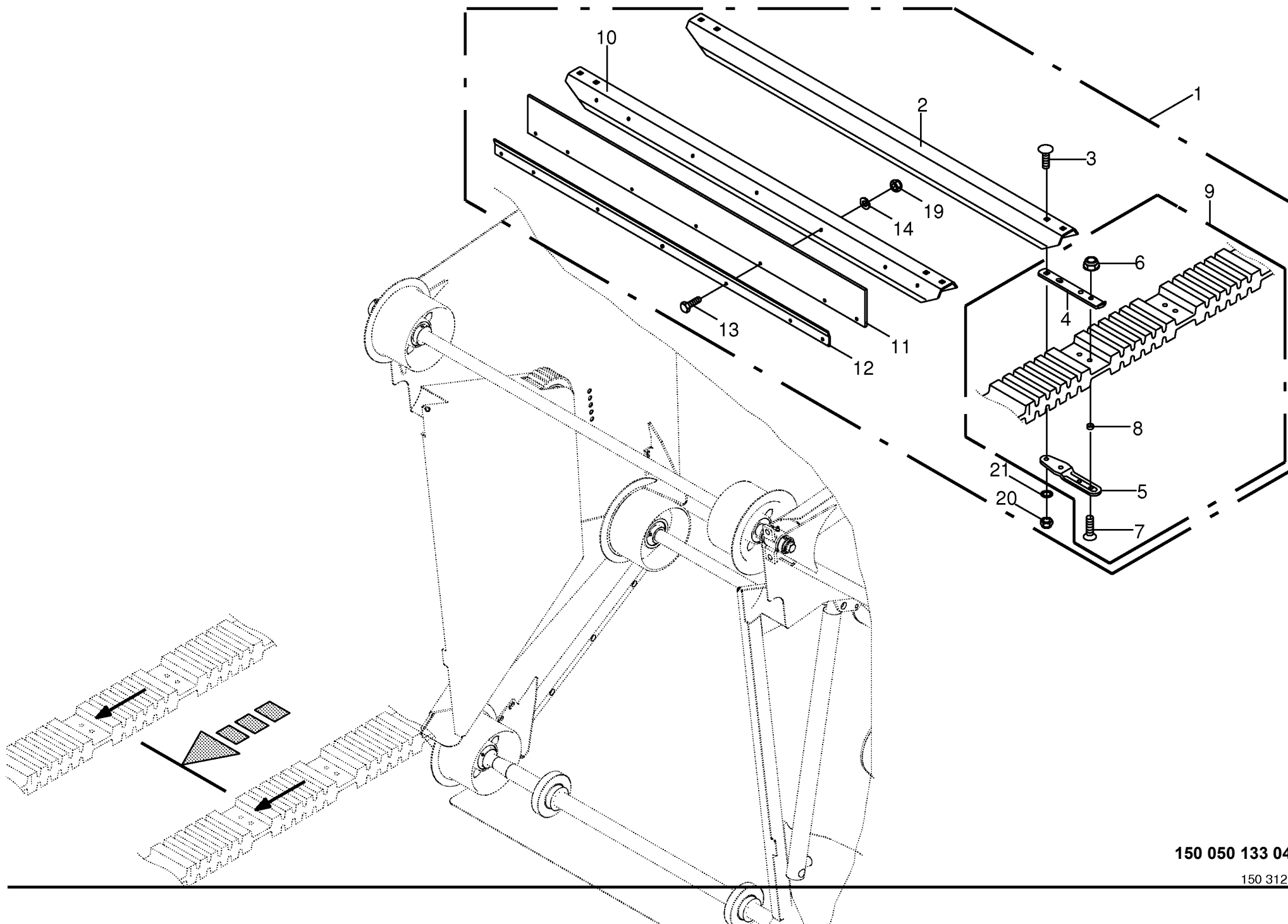

150 050 133 04 / 38.0

150 312 821 07

[illegible]

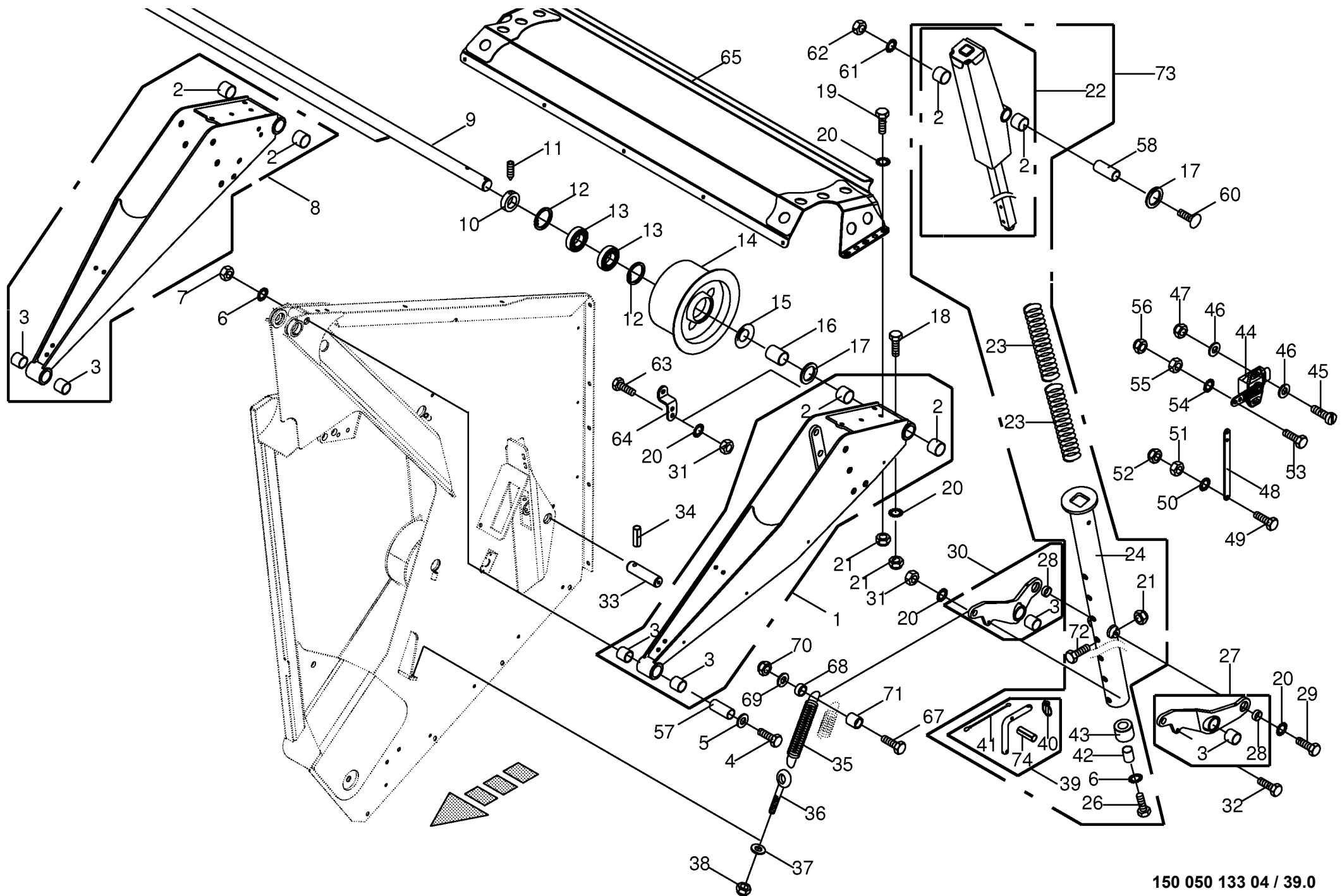

150 050 133 04 / 39.0

150 322 754 11

Spannvorrichtung Tension equipment Dispositif tendeur						812001 - 836500	C F 1 5 5 X C						150 050 133 04	
Pos.	ID-Nr.	Benennung	Description	Description	Masch.-Nr-	150 322 754 11							39.0	
														Bemerkung/Remarks/Remarque
1	20 060 983 3	Spannarm -links	Tension arm -left	Levier tendeur -gauche		x							35 X 39 X 30 30 X 34 X 20 30 X 34 X 30	
2	00 934 925 0	Lagerbuchse	Bearing bush	Coussinet		x								
	00 934 946 0	Lagerbuchse	Bearing bush	Coussinet		x								
3	00 934 920 0	Lagerbuchse	Bearing bush	Coussinet		x								
4	00 901 211 1	6kt-Schraube	Hex head bolt	Boulon tête hex		x							M 20 X 120	
5	00 910 512 2	Scheibe	Washer	Rondelle		x							21 X 37 X 3	
6	00 909 913 1	Sperrkantscheibe	Detent edged washer	Disque à bord d'arrêt		x							SKM 20	
7	00 908 225 0	6kt-Mutter	Hex nut	Écrou hex		x							M 20	
8	20 060 984 3	Spannarm -rechts	Tension arm -right	Levier tendeur -droite		x							A 35 X 56 X 16 M 8 X 10	
9	20 060 620 0	Verbindungswelle	Connecting shaft	Arbre de conjugaison		x								
10	00 911 321 1	Stellring	Collar	Bague d'arrêt		x								
11	00 905 922 1	Gewindestift	Threaded pin	Goujon fileté		x								
12	00 911 668 0	Sicherungsring	Circlip	Circlip		x							72 X 2,5	
13	00 930 537 0	Rillenkugellager	Grooved ball bearing	Roulement à gorge		x							6207 2RS	
14	20 060 026 0	Umlenkrolle	Deflexion pulley	Rouleau de détournement		x							Rd. 200 X 126	
15	00 292 254 0	Abdeckscheibe	Cover disc	Rondelle de recouvrement		x								
16	20 060 027 0	Distanzbuchse	Spacer bushing	Entretoise prise femelle		x							35,9 X 42,4 X 31,5	
17	00 911 136 1	Passscheibe	Shim ring	Cale		x							35 X 45 X 2,0	
18	00 901 436 0	6kt-Schraube	Hex head bolt	Boulon tête hex		x							M 10 X 65	
19	00 900 634 0	6kt-Schraube	Hex head bolt	Boulon tête hex		x							M 10 X 20	
20	00 909 909 1	Sperrkantscheibe	Detent edged washer	Disque à bord d'arrêt		x							SKM 10	
21	00 908 758 0	Sicherungsmutter	Locknut	Écrou hex		x							M 10	
22	20 061 543 1	Federrohr	Tube	Tube		x								
23	20 061 379 0	Druckfeder	Pressure spring	Ressort de pression		x							12 X 73 X 1200	
24	20 061 463 2	Einstellrohr	Adjusting tube	Tube de réglage		x								
26	00 900 382 1	6kt-Schraube	Hex head bolt	Boulon tête hex		x							M 20 X 70	
27	20 061 521 0	Hebel -links	Lever -left	Levier -gauche		x								
28	00 934 973 1	Lagerbuchse	Bearing bush	Coussinet		x							25 X 28 X 10	
29	00 900 632 0	6kt-Schraube	Hex head bolt	Boulon tête hex		x							M 10 X 16	
30	20 061 522 0	Hebel -rechts	Lever -right	Levier -droite		x								
31	00 908 212 0	6kt-Mutter	Hex nut	Écrou hex		x							M 10	
32	00 900 639 0	6kt-Schraube	Hex head bolt	Boulon tête hex		x							M 10 X 40	
33	00 293 412 0	Bolzen	Pin	Boulon		x							Rd. 30 X 111	
34	00 912 538 0	Spannstift	Roll pin	Goupille de serrage		x							10 X 45	
35	00 334 069 1	Zugfeder	Tension spring	Ressort de traction		x							9 X 47 X 402	
36	00 918 300 1	Ringschraube	Eyebolt	Piton		x							M 12 X 95	
37	00 910 506 1	Scheibe	Washer	Rondelle		x							13 X 24 X 2,5	
38	00 908 701 0	Sicherungsmutter	Locknut	Écrou hex		x							M 12	

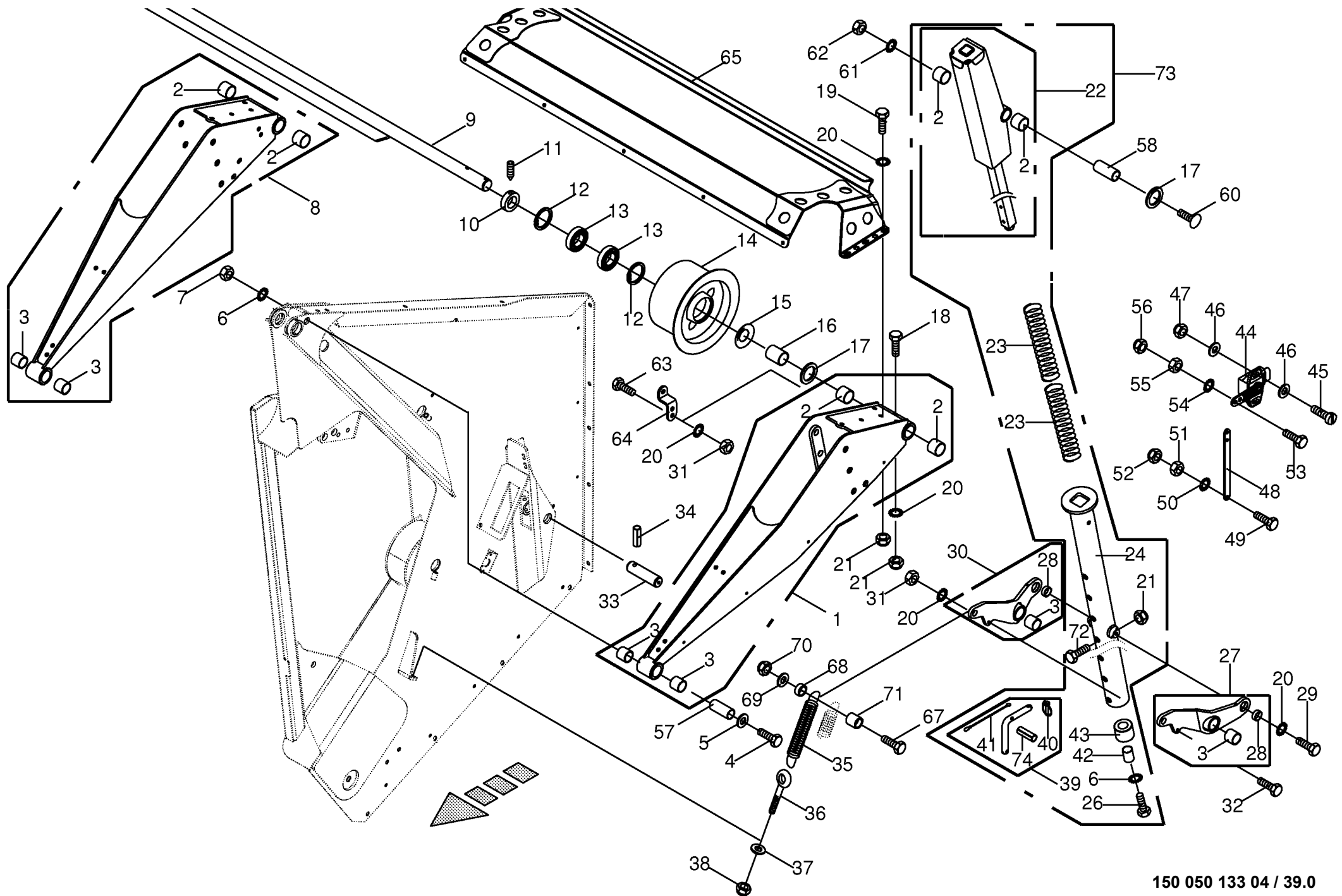

150 050 133 04 / 39.0

150 322 754 11

Spannvorrichtung Tension equipment Dispositif tendeur					812001 - 836500	C F 1 5 5 X C						150 050 133 04	
												150 322 754 11	39.0
Pos.	ID-Nr.	Benennung	Description	Description	Masch.-Nr-							Bemerkung/Remarks/Remarque	
39	00 293 878 1	Steckbolzen -kpl.	Locking pin -cpl.	Axe débrochable -cpl.		x						5 X 32 Lg.= 215 26,9 X 2,65 X 40	
40	00 917 004 1	Klappstecker	Linch pin	Goupille clip		x							
41	00 922 651 2	Knotenkette	Chain	Chaîne		x							
42	00 146 465 1	Rohr	Tube	Tube		x							
43	20 061 440 0	Kunststoffrohr	Plastic tube	Tube plastique		x						27 X 60 X 40 120° M 4 X 16 4,3 X 9 X 0,8	
44	00 303 732 0	Hallsensor	Hall sensor	Capteur de Hall		x							
45	00 903 425 1	Zylinderschraube	Allen screw	Vis tête cylindrique		x							
46	00 910 325 0	Scheibe	Washer	Rondelle		x							
47	00 908 718 0	Sicherungsmutter	Locknut	Écrou hex		x						M 4 M 8 X 30 SKM 8	
48	20 061 180 0	Zugstange	Drawbar	Tringle		x							
49	00 900 617 0	6kt-Schraube	Hex head bolt	Boulon tête hex		x							
50	00 909 908 1	Sperrkantscheibe	Detent edged washer	Disque à bord d'arrêt		x							
51	00 908 210 0	6kt-Mutter	Hex nut	Écrou hex		x						M 8 M 8 M 6 X 30 SKM 6	
52	00 908 706 0	Sicherungsmutter	Locknut	Écrou hex		x							
53	00 901 028 1	6kt-Schraube	Hex head bolt	Boulon tête hex		x							
54	00 909 906 1	Sperrkantscheibe	Detent edged washer	Disque à bord d'arrêt		x							
55	00 908 208 0	6kt-Mutter	Hex nut	Écrou hex		x						M 6 M 6 20,5 X 30 X 55,5 17 X 35 X 107	
56	00 908 704 1	Sicherungsmutter	Locknut	Écrou hex		x							
57	20 060 752 0	Buchse	Bushing	Douille		x							
58	20 060 936 1	Buchse	Bushing	Douille		x							
60	90 000 366 0	Flachrundschraube	Coach bolt	Vis a tête bombée		x						M 16 X 140 SKM 16 M 16 M 10 X 30	
61	00 909 912 1	Sperrkantscheibe	Detent edged washer	Disque à bord d'arrêt		x							
62	00 908 220 0	6kt-Mutter	Hex nut	Écrou hex		x							
63	00 900 637 0	6kt-Schraube	Hex head bolt	Boulon tête hex		x							
64	20 061 034 0	Sensorhalter	Sensor support	Support de capteur		x						M 16 X 100 16 X 21,3 X 17	
65	20 061 195 2	Prallblech -oben	Baffle plate -top	Tôle de chicane -en haut		x							
67	00 901 141 1	6kt-Schraube	Hex head bolt	Boulon tête hex		x							
68	00 188 284 0	Buchse	Bushing	Douille		x							
69	00 910 362 0	Scheibe	Washer	Rondelle		x						17 X 40 X 6 M 16 21,3 X 2,65 X 30 M 10 X 90	
70	00 908 719 0	Sicherungsmutter	Locknut	Écrou hex		x							
71	00 344 769 2	Rohr	Tube	Tube		x							
72	00 901 439 1	6kt-Schraube	Hex head bolt	Boulon tête hex		x							
73	20 061 526 0	Federstütze -kpl.	Spring support -cpl.	Support de ressort -cpl.		x						5 X 26	
74	00 912 611 2	Spannstift	Roll pin	Goupille de serrage		x							

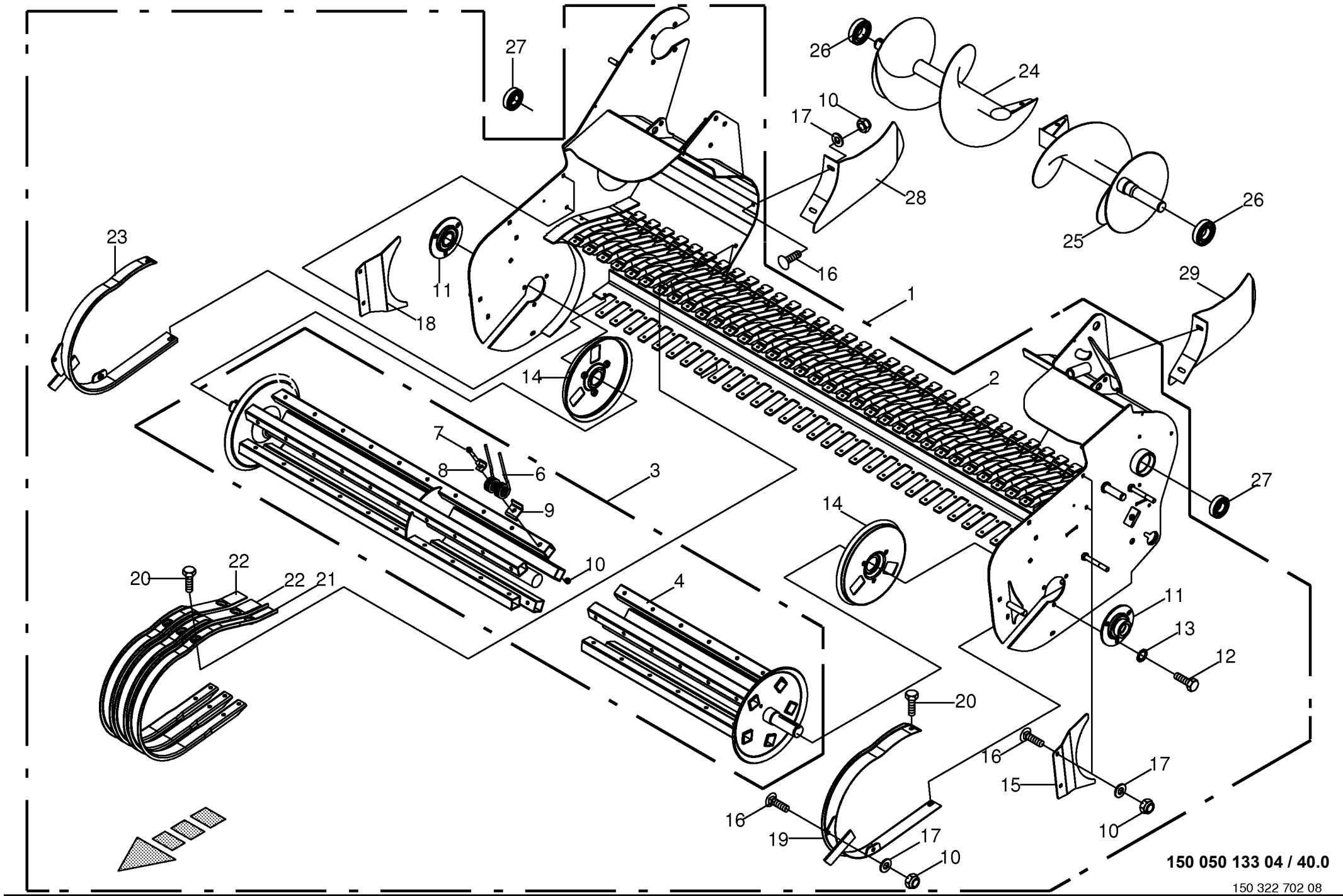

150 050 133 04 / 40.0

150 322 702 08

[illegible]

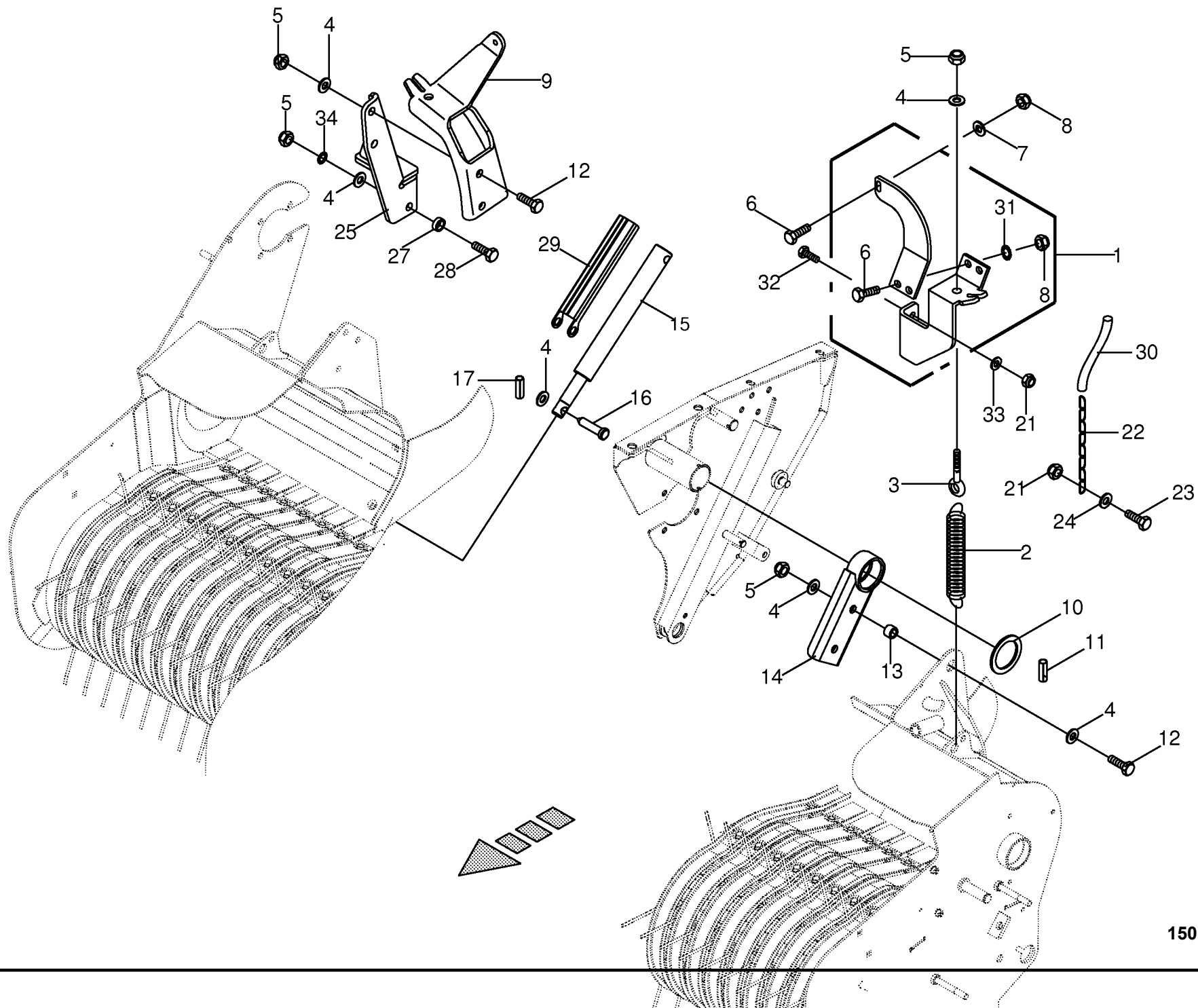

150 050 133 04 / 41.0

150 314 456 08

[illegible]

[illegible]

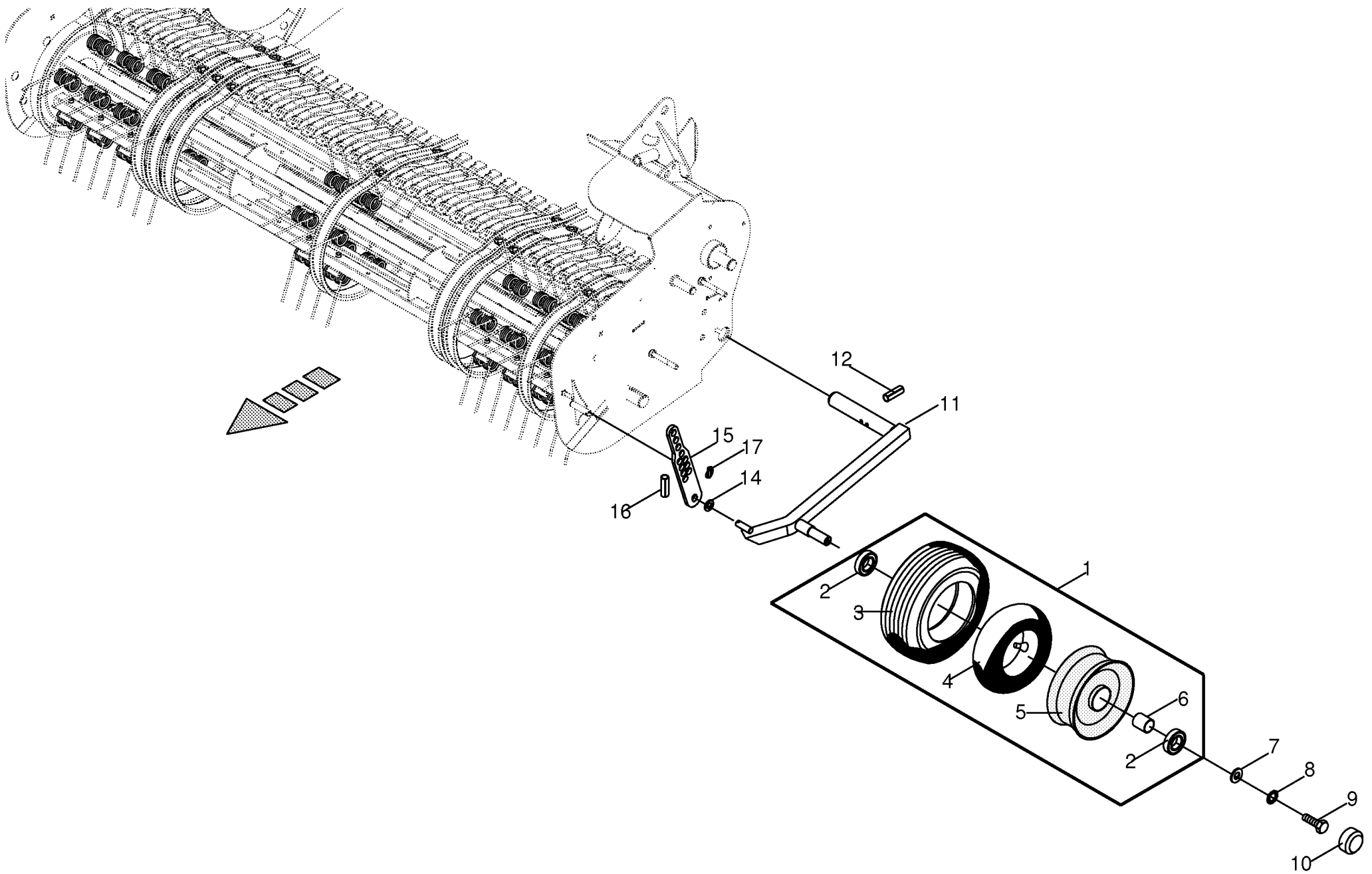

150 050 133 04 / 43.0

150 313 265 05

[illegible]

[illegible]

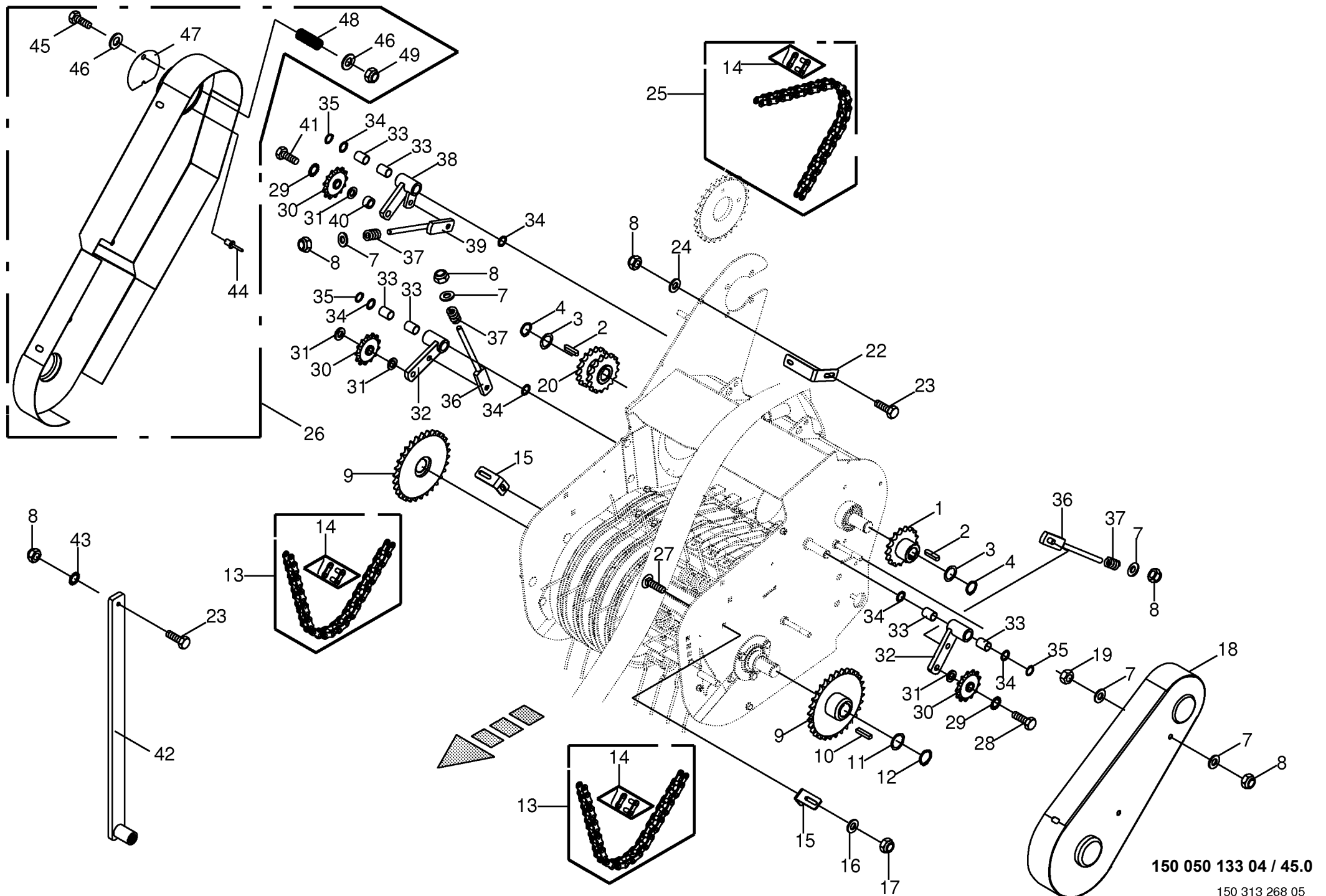

150 050 133 04 / 45.0

150 313 268 05

Pick-up Antrieb Pick-up drive Entrainement du pick-up					812001 - 836500	C F 1 5 5 X C						150 050 133 04
Pos.	ID-Nr.	Benennung	Description	Description	Masch.-Nr-							150 313 268 5
												Bemerkung/Remarks/Remarque
1	00 288 786 2	Kettenrad	Chain sprocket	Roue à chaînes		x						3/4" Z= 17
2	00 915 117 0	Passfeder	Fit-in key	Clavette		x						B 10 X 8 X 36
3	00 910 863 0	Passscheibe	Shim ring	Cale		x						30 X 42 X 0,5
	00 910 864 1	Passscheibe	Shim ring	Cale		x						30 X 42 X 1,0
4	00 911 535 1	Sicherungsring	Circlip	Circlip		x						A 30 X 1,5
7	00 910 506 1	Scheibe	Washer	Rondelle		x						13 X 24 X 2,5
8	00 908 701 0	Sicherungsmutter	Locknut	Écrou hex		x						M 12
9	00 292 763 1	Kettenrad	Chain sprocket	Roue à chaînes		x						3/4" Z= 30
10	00 915 125 0	Passfeder	Fit-in key	Clavette		x						B 10 X 8 X 45
11	00 911 133 0	Passscheibe	Shim ring	Cale		x						35 X 45 X 0,5
	00 911 134 0	Passscheibe	Shim ring	Cale		x						35 X 45 X 1,0
12	00 911 541 0	Sicherungsring	Circlip	Circlip		x						A 35 X 1,5
13	00 921 714 0	Rollenkette	Roller chain	Chain à rouleaux		x						3/4" X 78 Ro.
14	00 921 980 0	Steckglied	Split link	Maille brisée		x						3/4"
	00 921 992 0	Gekröpftes Glied mit Splint	Cranked link	Maillon coude		x						3/4"
15	27 000 647 0	Winkel	Angle	Angle		x						
16	00 910 414 0	Scheibe	Washer	Rondelle		x						10,5 X 21 X 2
17	00 908 758 0	Sicherungsmutter	Locknut	Écrou hex		x						M 10
18	27 000 641 1	Schutzhaube -links	Protective hood -left	Capot protecteur -gauche		x						
19	00 908 215 0	6kt-Mutter	Hex nut	Écrou hex		x						M 12
20	00 285 790 2	Doppelkettenrad	Double chain wheel	Roue à chaîne double		x						3/4" Z= 17
22	27 000 651 0	Winkel	Angle	Angle		x						
23	00 900 636 0	6kt-Schraube	Hex head bolt	Boulon tête hex		x						M 10 X 25
24	00 910 353 0	Scheibe	Washer	Rondelle		x						11 X 34 X 3
25	00 921 821 0	Rollenkette	Roller chain	Chain à rouleaux		x						3/4" X 66 Ro.
26	27 000 642 1	Schutzhaube -rechts	Protective hood -right	Capot protecteur -droite		x						
27	00 904 850 1	Flachrundschrabe	Coach bolt	Vis a tête bombée		x						M 10 X 25
28	00 900 675 0	6kt-Schraube	Hex head bolt	Boulon tête hex		x						M 16 X 40
29	00 909 912 1	Sperrkantscheibe	Detent edged washer	Disque à bord d'arrêt		x						SKM 16
30	00 922 313 1	Kettenrad	Chain sprocket	Roue à chaînes		x						3/4" Z= 13
31	00 910 303 1	Scheibe	Washer	Rondelle		x						17 X 30 X 3
32	00 273 856 0	Spannarm -inkl. Buchse	Tension arm -incl. bushing	Levier tendeur -incl. douille		x						
33	00 934 910 0	Lagerbuchse	Bearing bush	Coussinet		x						20 X 23 X 30
34	00 910 826 1	Passscheibe	Shim ring	Cale		x						20 X 28 X 1,0
35	00 911 522 1	Sicherungsring	Circlip	Circlip		x						20 X 1,2
36	27 001 473 0	Spannhebel	Tension lever	Levier de commande		x						
37	00 036 127 4	Druckfeder	Pressure spring	Ressort de pression		x						6 X 19 X 35

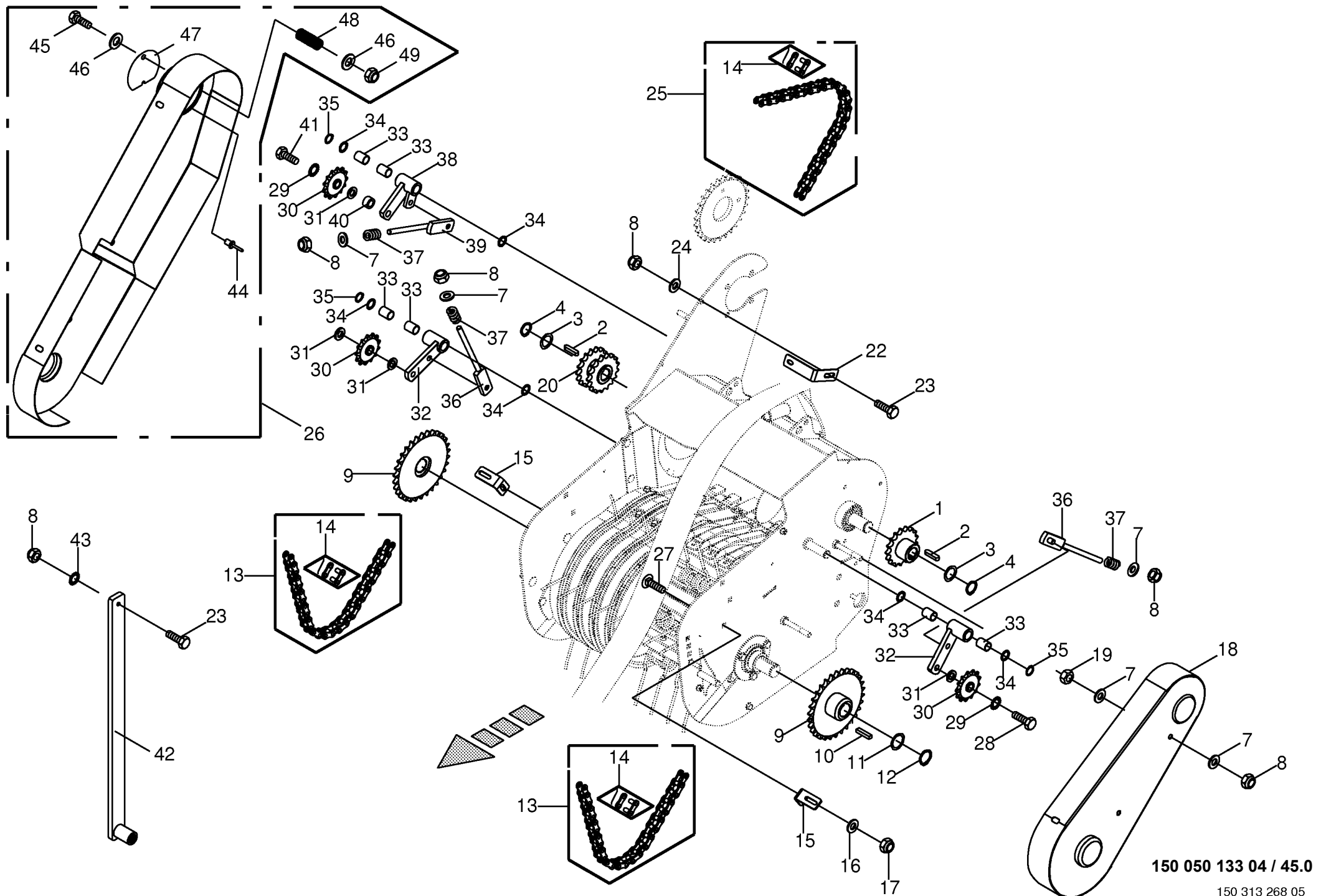

150 050 133 04 / 45.0

150 313 268 05

[illegible]

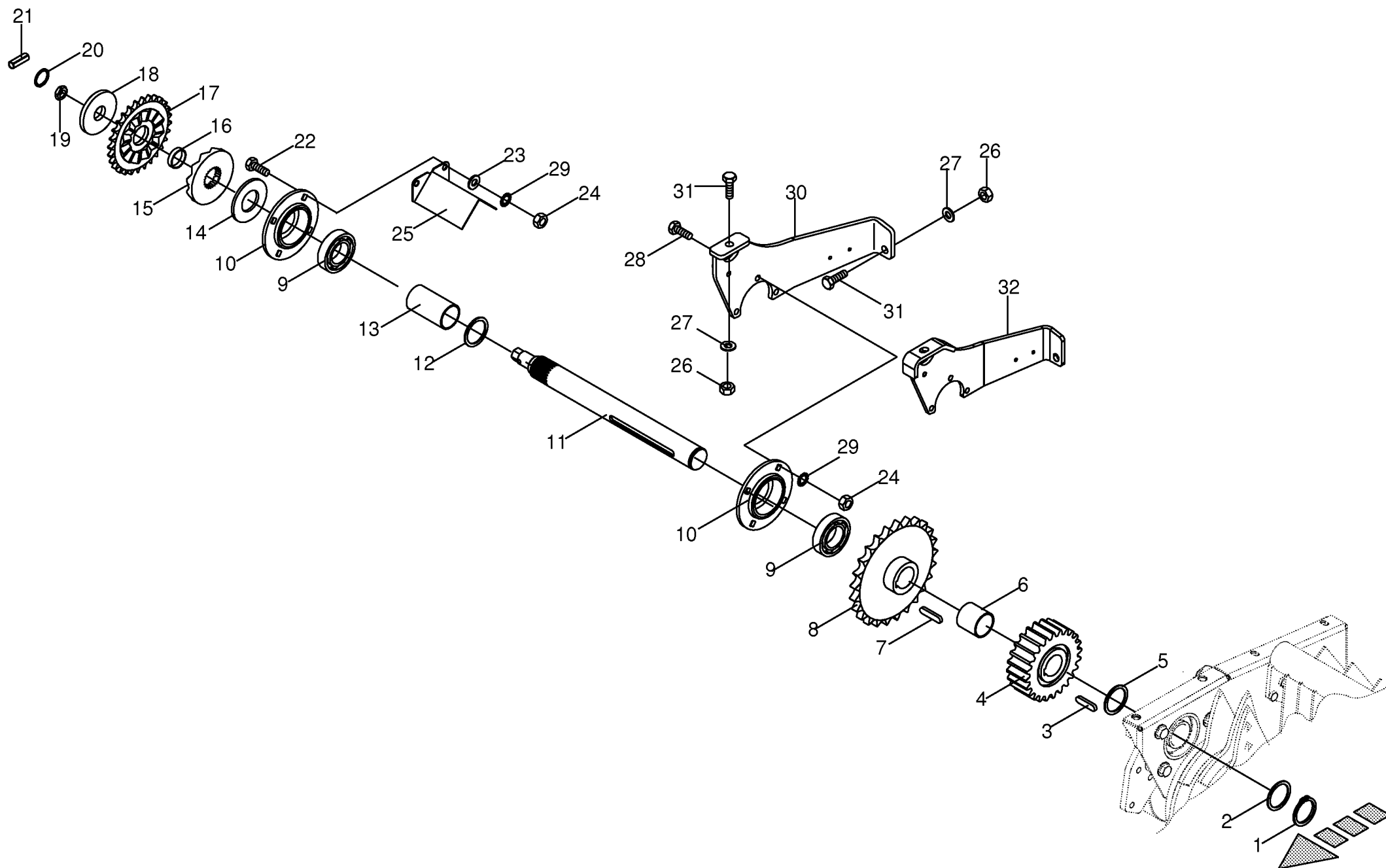

150 050 133 04 / 46.0

150 313 144 06

Antrieb - Pick-up Drive - Pick-up Entrainement - Pick-up						812001 - 836500						150 050 133 04	
												150 313 144 6	46.0
Pos.	ID-Nr.	Benennung	Description	Description	Masch.-Nr-	C F 1 5 5 X C						Bemerkung/Remarks/Remarque	
1	00 911 553 0	Sicherungsring	Circlip	Circlip		x						A 50 X 2,0	
2	00 910 735 3	Stützscheibe	Supporting disc	Rondelle diélectrique		x						S 50 X 62 X 3,0	
3	00 915 205 0	Passfeder	Fit-in key	Clavette		x						B 14 X 9 X 45	
4	00 293 583 0	Stirnrad	Spur gear	Roue d'engrenage		x						Z= 20	
5	00 910 904 0	Passscheibe	Shim ring	Cale		x						50 X 62 X 1,0	
6	00 292 767 0	Distanzbuchse	Spacer bushing	Entretoise prise femelle		x						57 X 2,9 X 55	
7	00 915 207 0	Passfeder	Fit-in key	Clavette		x						B 14 X 9 X 50	
8	00 277 540 4	Kettenrad	Chain sprocket	Roue à chaînes		x						1 1/4" Z= 25	
9	00 934 632 0	Rillenkugellager	Grooved ball bearing	Roulement à gorge		x						UC 210	
10	00 274 903 5	Lagergehäuse	Bearing housing	Cage de roulement		x						Lg.= 552	
11	20 060 761 0	Zwischenwelle	Intermediate shaft	Arbre intermediaire		x						50 X 62 X 0,5	
12	00 910 903 0	Passscheibe	Shim ring	Cale		x						51,2 X 57 X 107	
13	20 060 762 0	Distanzbuchse	Spacer bushing	Entretoise prise femelle		x						100 X 51 X 2,7	
14	00 909 932 0	Federscheibe	Spring washer	Rondelle à ressort		5						Rd. 125	
15	00 290 369 2	Nabe	Hub	Moyeu	812001 - 830000	x						Rd. 125	
	20 064 794 0	Nabe	Hub	Moyeu	830001 -	x							
16	00 934 962 0	Lagerbuchse	Bearing bush	Coussinet		x						40 X 44 X 10	
17	00 290 367 2	Kettenrad	Chain sprocket	Roue à chaînes		x						3/4" Z= 28	
18	00 290 366 0	Scheibe	Washer	Rondelle		x						33 X 100 X 10	
19	00 908 541 1	6kt-Mutter -niedrige Form	Hex nut -low form	Écrou hex -forme basse		x						M 30 X 1,5	
20	00 910 865 1	Passscheibe	Shim ring	Cale		x						30 X 42 X 2,0	
	00 910 864 0	Passscheibe	Shim ring	Cale		x						30 X 42 X 1,0	
21	00 912 675 2	Spannstift	Roll pin	Goupille de serrage		x						8 X 45	
22	00 901 451 0	6kt-Schraube	Hex head bolt	Boulon tête hex		x						M 12 X 45	
23	00 910 506 1	Scheibe	Washer	Rondelle		x						13 X 24 X 2,5	
24	00 908 215 0	6kt-Mutter	Hex nut	Écrou hex		x						M 12	
25	20 060 766 0	Schutzblech	Guard plate	Garde-boue		x							
26	00 908 719 0	Sicherungsmutter	Locknut	Écrou hex		x						M 16	
27	00 910 303 1	Scheibe	Washer	Rondelle		x						17 X 30 X 3	
28	00 900 658 0	6kt-Schraube	Hex head bolt	Boulon tête hex		x						M 12 X 40	
29	00 909 910 1	Sperrkantscheibe	Detent edged washer	Disque à bord d'arrêt		x						SKM 12	
30	00 293 564 0	Platte	Plate	Plaque		x							
31	00 900 677 0	6kt-Schraube	Hex head bolt	Boulon tête hex		x						M 16 X 50	
32	00 000 001 0	-nicht für diese Maschine	-not for this machine	-non prévu pour cette machine		x							

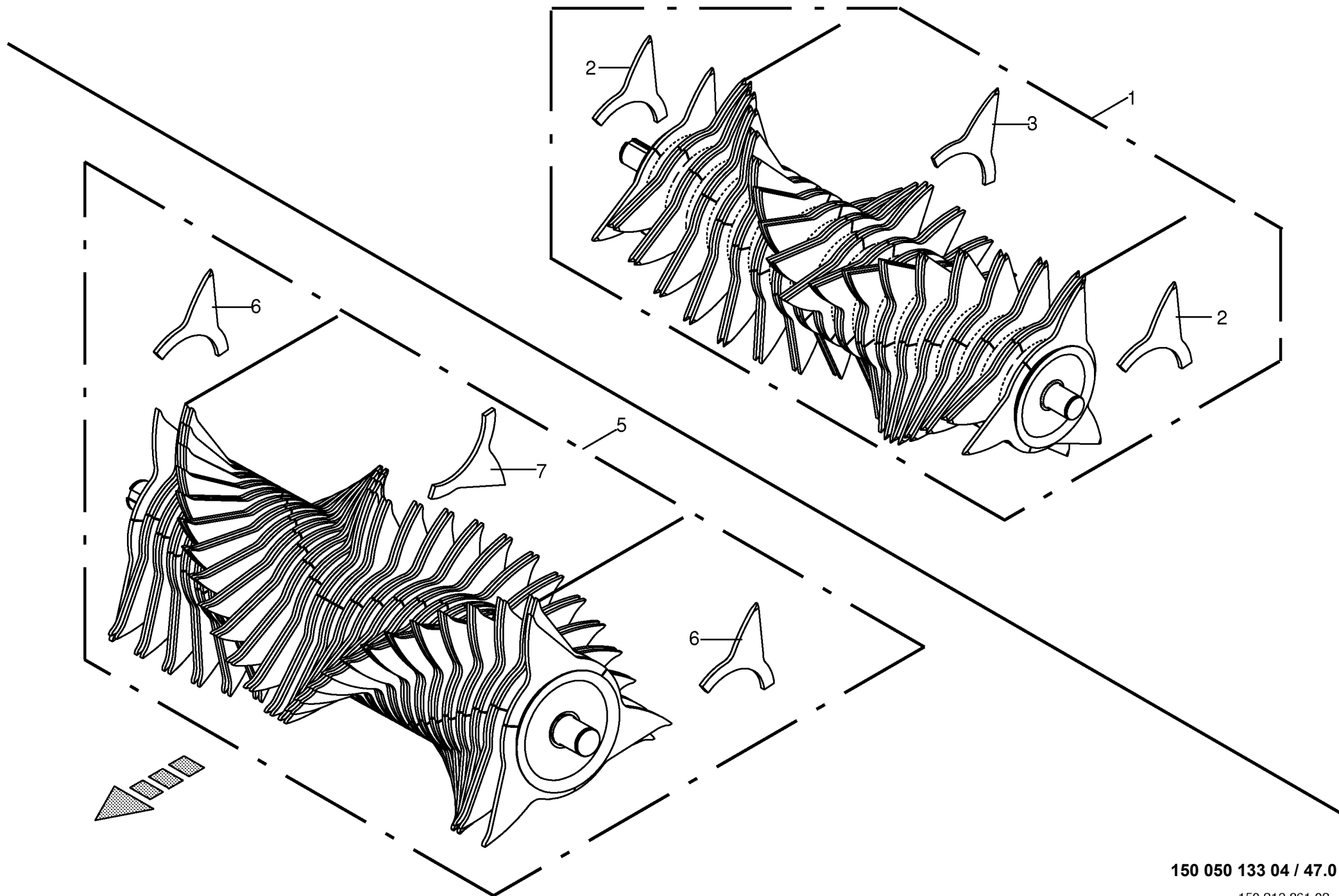

[illegible]

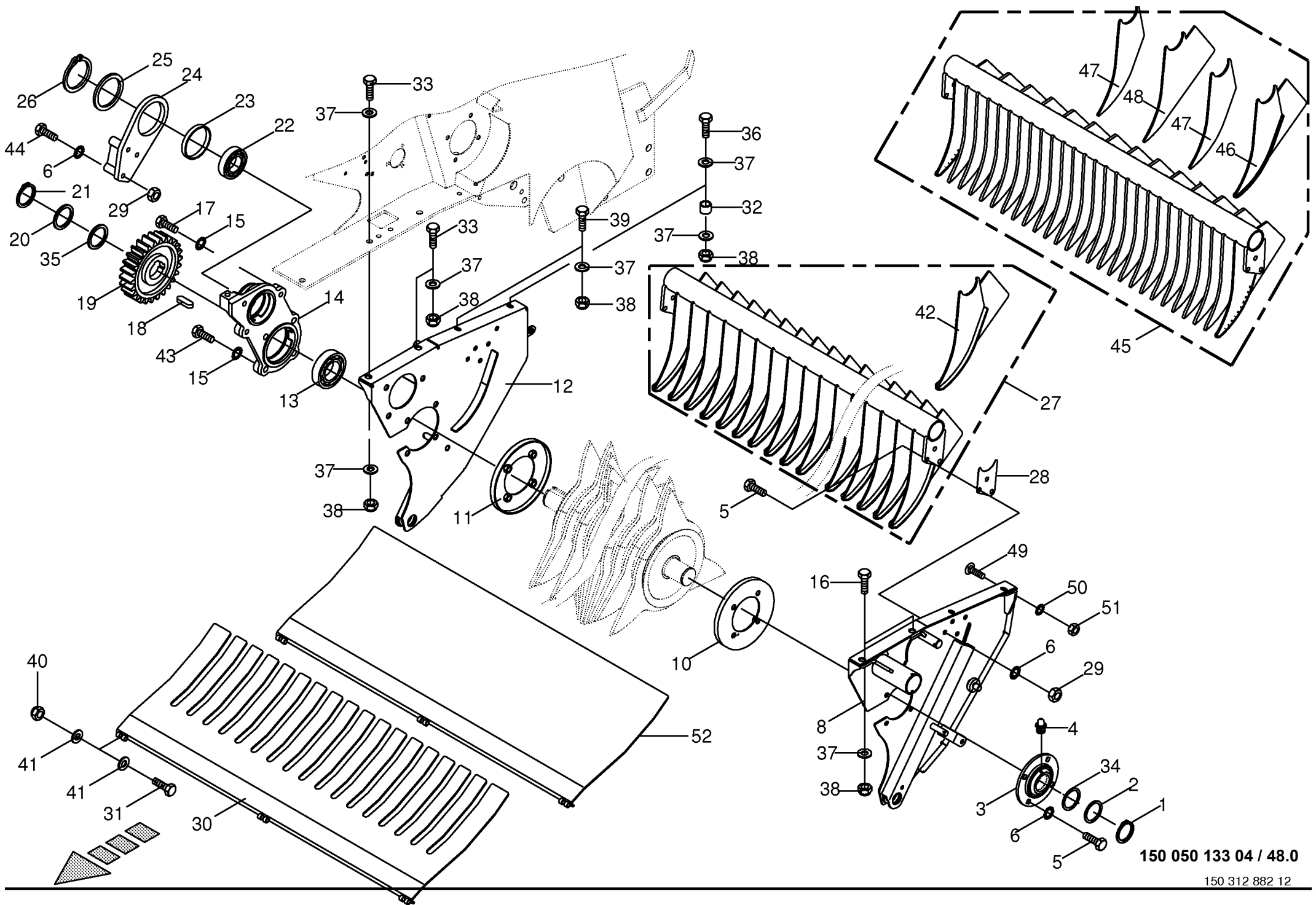

150 050 133 04 / 48.0

150 312 882 12

Rotor - Aufhängung / Abstreifer / Übergangsblech -XC					812001 - 836500	C F 1 5 5 X C					150 050 133 04		
Rotor - Suspension / Scaper / Intermediate plate											150 312 882 12		48.0
Rotor - Suspension / Racleur / Tôle intermédiaire													
Pos.	ID-Nr.	Benennung	Description	Description	Masch.-Nr-						Bemerkung/Remarks/Remarque		
1	00 911 557 1	Sicherungsring	Circlip	Circlip		x					A 55 X 2,0		
2	00 910 703 1	Stützscheibe	Supporting disc	Rondelle diélectrique		x					S 55 X 68 X 3,0		
3	27 001 059 2	Flanschlager -kpl.	Flange bearing -cpl.	Palier a bride -cpl.		x							
4	00 919 102 0	Kegelschmiernippel	Grease niple	Graisser à cone		x					H2/S M 6		
5	00 900 657 0	6kt-Schraube	Hex head bolt	Boulon tête hex		x					M 12 X 35		
6	00 909 910 1	Sperrkantscheibe	Detent edged washer	Disque à bord d'arrêt		x					SKM 12		
8	00 293 146 3	Seitenwand -links	Side wall -left	Paroi latérale -gauche		x							
10	00 293 132 0	Wickelschutz	Wrapping guard	Protecteur du système de liage		x					Rd. 257/108		
11	00 277 635 1	Wickelschutz	Wrapping guard	Protecteur du système de liage		x					Rd. 257/135		
12	00 293 144 3	Seitenwand -rechts	Side wall -right	Paroi latérale -droite		x							
13	90 000 501 0	Rillenkugellager	Grooved ball bearing	Roulement à gorge		x					UC 213 D1		
14	20 062 108 0	Lagergehäuse	Bearing housing	Cage de roulement		x							
15	00 909 912 1	Sperrkantscheibe	Detent edged washer	Disque à bord d'arrêt		x					SKM 16		
16	00 901 485 2	6kt-Schraube	Hex head bolt	Boulon tête hex		x					M 16 X 75 -10.9		
17	00 900 674 0	6kt-Schraube	Hex head bolt	Boulon tête hex		x					M 16 X 35		
18	00 915 008 0	Passfeder	Fit-in key	Clavette		x					B 18 X 11 X 45		
19	20 062 094 0	Stirnrad	Spur gear	Roue d'engrenage		x					Z= 26		
20	00 910 743 1	Stützscheibe	Supporting disc	Rondelle diélectrique		x					S 65 X 85 X 3,5		
21	00 911 528 0	Sicherungsring	Circlip	Circlip		x					A 65 X 4		
22	00 934 632 0	Rillenkugellager	Grooved ball bearing	Roulement à gorge		x					UC 210		
23	00 934 972 0	Lagerbuchse	Bearing bush	Coussinet		x					10015 DU		
24	20 061 364 0	Aufnahmeplatte	Retainer plate	Panneau de réception		x							
25	00 911 029 0	Passscheibe	Shim ring	Cale		x					100 X 120 X 1,0		
26	00 911 509 0	Sicherungsring	Circlip	Circlip		x					A 100 X 3		
27	00 293 104 4	Abstreifer -17-Messer	Scraper -17-knifes	Racleur -17-couteaus		x							
28	00 292 798 0	Distanzplatte	Spacer plate	Plaque d'ecartement		x							
29	00 908 215 0	6kt-Mutter	Hex nut	Écrou hex		x					M 12		
30	00 293 101 3	Übergangsblech -17-Messer	Intermediate plate -17-knifes	Tôle intermédiaire -17- couteaus		x							
	20 061 323 0	Übergangsblech -26-Messer	Intermediate plate -26-knifes	Tôle intermédiaire -26- couteaus		x							
31	00 900 365 0	6kt-Schraube	Hex head bolt	Boulon tête hex		x					M 12 X 80		
32	00 347 274 1	Buchse	Bushing	Douille		x					16,9 X 26,9 X 35		
33	00 902 520 0	6kt-Schraube	Hex head bolt	Boulon tête hex		x					M 16 X 65		
34	00 910 815 0	Passscheibe	Shim ring	Cale		x					55 X 68 X 1,0		
35	00 910 969 0	Passscheibe	Shim ring	Cale		x					65 X 85 X 1,0		
36	00 901 140 2	6kt-Schraube	Hex head bolt	Boulon tête hex		x					M 16 X 90 -10.9		
37	00 910 303 1	Scheibe	Washer	Rondelle		x					17 X 30 X 3		
38	00 908 719 0	Sicherungsmutter	Locknut	Écrou hex		x					M 16		
39	00 900 356 0	6kt-Schraube	Hex head bolt	Boulon tête hex		x					M 16 X 50 -10.9		

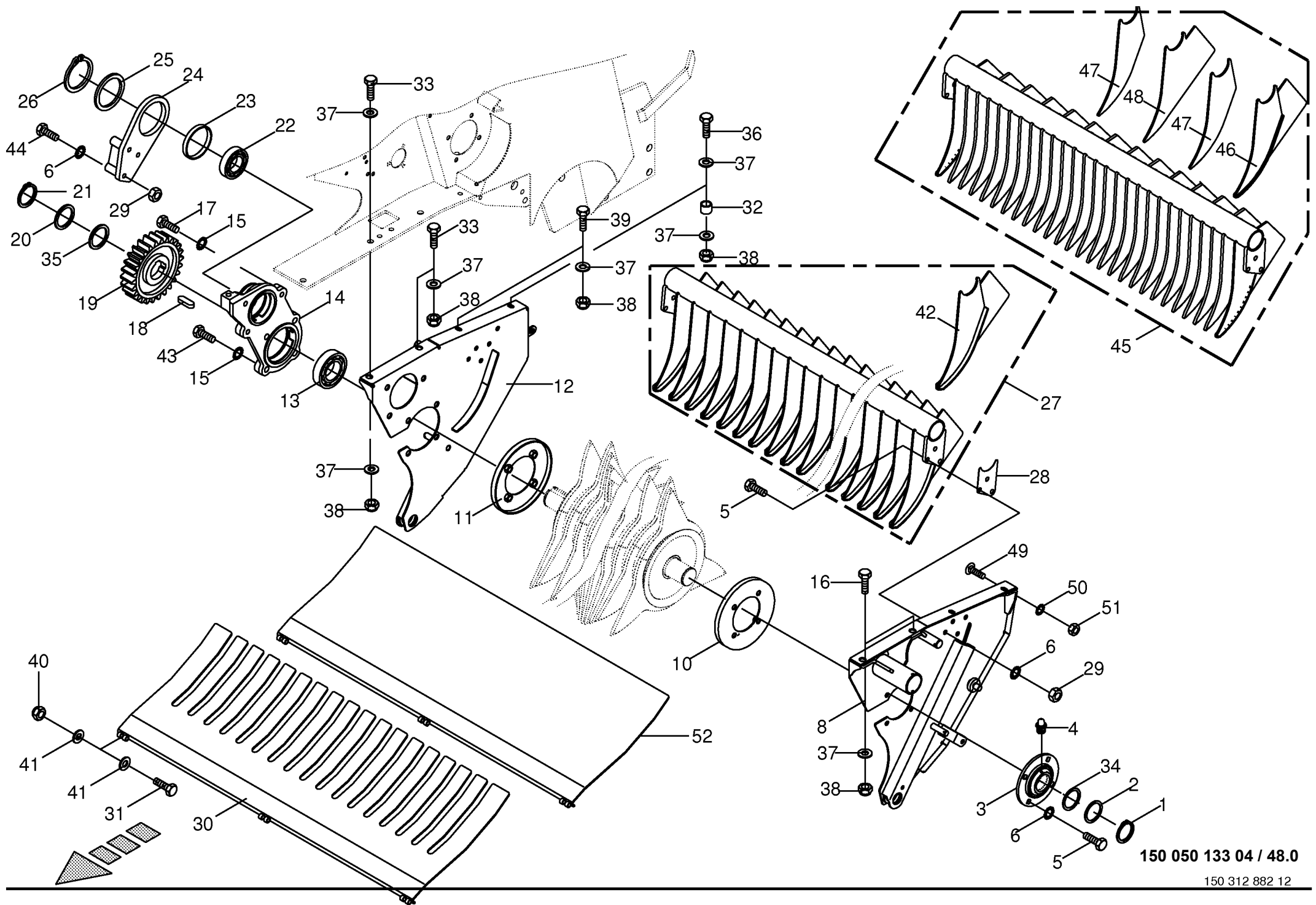

150 050 133 04 / 48.0

150 312 882 12

[illegible]

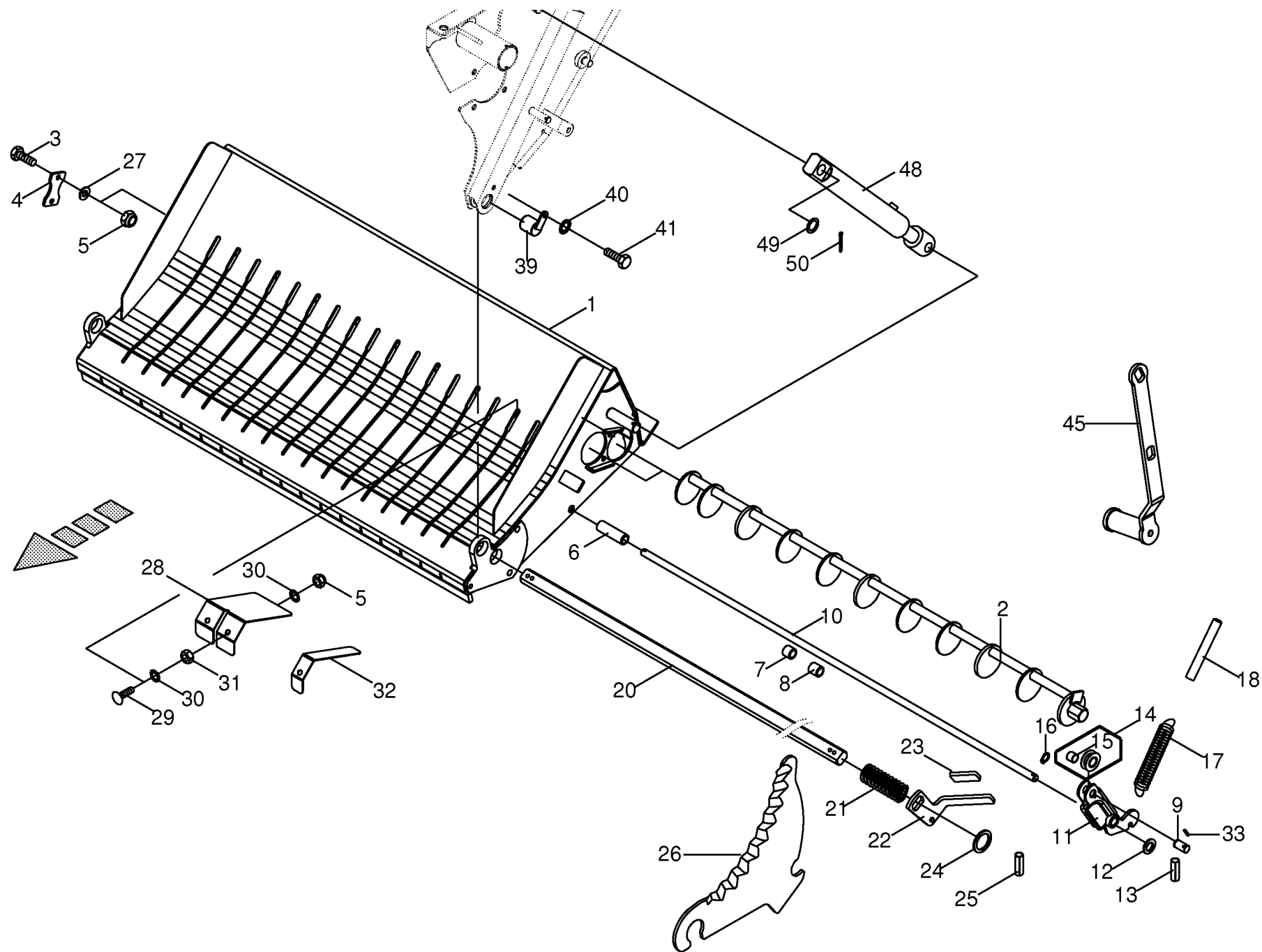

150 050 133 04 / 49.0

150 313 031 11

Schneidwerk -17 Messer / knives / couteaus Cutting mechanism Dispositif de coupe						812001 - 836500	C F 1 5 5 X C							150 050 133 04
						Masch.-Nr-								150 313 031 11 49.0
Pos.	ID-Nr.	Benennung	Description	Description	Masch.-Nr-								Bemerkung/Remarks/Remarque	
1	00 293 083 5	Boden	Floor	Fond		x							M 10 X 30	
2	00 293 088 2	Schaltwelle	Feed shaft	Arbre de commande		x								
3	00 900 637 0	6kt-Schraube	Hex head bolt	Boulon tête hex		x								
4	20 060 694 0	Blech	Plate	Tôle		x								
5	00 908 758 0	Sicherungsmutter	Locknut	Écrou hex		x							M 10 25 X 3,6 X 80 17,8 X 25 X 10,517 25 X 3,6 X 26	
6	00 293 715 0	Distanzhülse	Spacer bushing	Douille entretoise		1								
7	00 293 714 0	Distanzhülse	Spacer bushing	Douille entretoise		17								
8	00 293 709 0	Distanzhülse	Spacer bushing	Douille entretoise		8								
9	20 063 442 0	Bolzen	Pin	Boulon		x							Rd. 16 X 1260	
10	00 293 111 0	Stange	Rod	Tringle		x								
11	00 292 778 4	Hebel	Lever	Levier		x								
12	00 910 303 1	Scheibe	Washer	Rondelle		x							17 X 30 X 3	
13	00 912 613 2	Spannstift	Roll pin	Goupille de serrage		x							5 X 30 Rd. 40 X 15,2 16 X 18 X 15 A 16 X 1,5	
14	20 060 681 0	Rolle	Roller	Galet		x								
15	00 934 929 0	Lagerbuchse	Bearing bush	Coussinet		x								
16	00 911 520 0	Sicherungsring	Circlip	Circlip		x								
17	00 292 772 0	Zugfeder	Tension spring	Ressort de traction		x							4,5 X 26 X 164 Rd. 20 X 152 Rd. 35 X 1415 5 X 51 X 114	
18	00 292 773 0	Druckrolle	Pressing roll	Rouleau de pression		x								
20	20 061 334 0	Messerstange	Knifetube	Barre de verouillage		x								
21	00 030 195 2	Druckfeder	Pressure spring	Ressort de pression		x								
22	20 060 172 0	Handgriff	Hand grip	Poignée		x							36 X 65 X 4,5 8 X 60	
23	00 925 016 0	Griff	Handle	Poignée		x								
24	00 910 658 0	Scheibe	Washer	Rondelle		x								
25	00 912 678 2	Spannstift	Roll pin	Goupille de serrage		x								
26	20 061 114 3	Schneidmesser	Knife	Couteau		x							10,5 X 21 X 2	
27	00 910 414 0	Scheibe	Washer	Rondelle		x								
28	20 062 768 0	Blech	Plate	Tôle		8								
29	00 904 745 1	Flachrundschrabe	Coach bolt	Vis a tête bombée		x							M 10 X 30	
30	00 909 909 1	Sperrkantscheibe	Detent edged washer	Disque à bord d'arrêt		x							SKM 10 M 10 4 X 20	
31	00 908 212 0	6kt-Mutter	Hex nut	Écrou hex		x								
32	20 062 766 0	Blech -aussen	Plate -outside	Tôle -extérieur		x								
33	00 912 579 2	Spannstift	Roll pin	Goupille de serrage		x								
39	00 292 802 0	Verriegelung	Locking mechanism	Verrouillage		x							SKM 8 M 8 X 16	
40	00 909 908 1	Sperrkantscheibe	Detent edged washer	Disque à bord d'arrêt		x								
41	00 900 612 0	6kt-Schraube	Hex head bolt	Boulon tête hex		x								
45	20 061 350 2	Messerschaltthebel	Lever	Fourchette d'embrayage		x								
48	27 002 455 0	Hydraulikzylinder -links/ rechts	Hydraulic cylinder -left/right	Vérin hydraulique -gauche/ droite		x							Zz 25/40 X 165/455 Zz 25/40	
	00 918 825 0	Dichtungssatz	Sealing set	Jeu de joints		x								

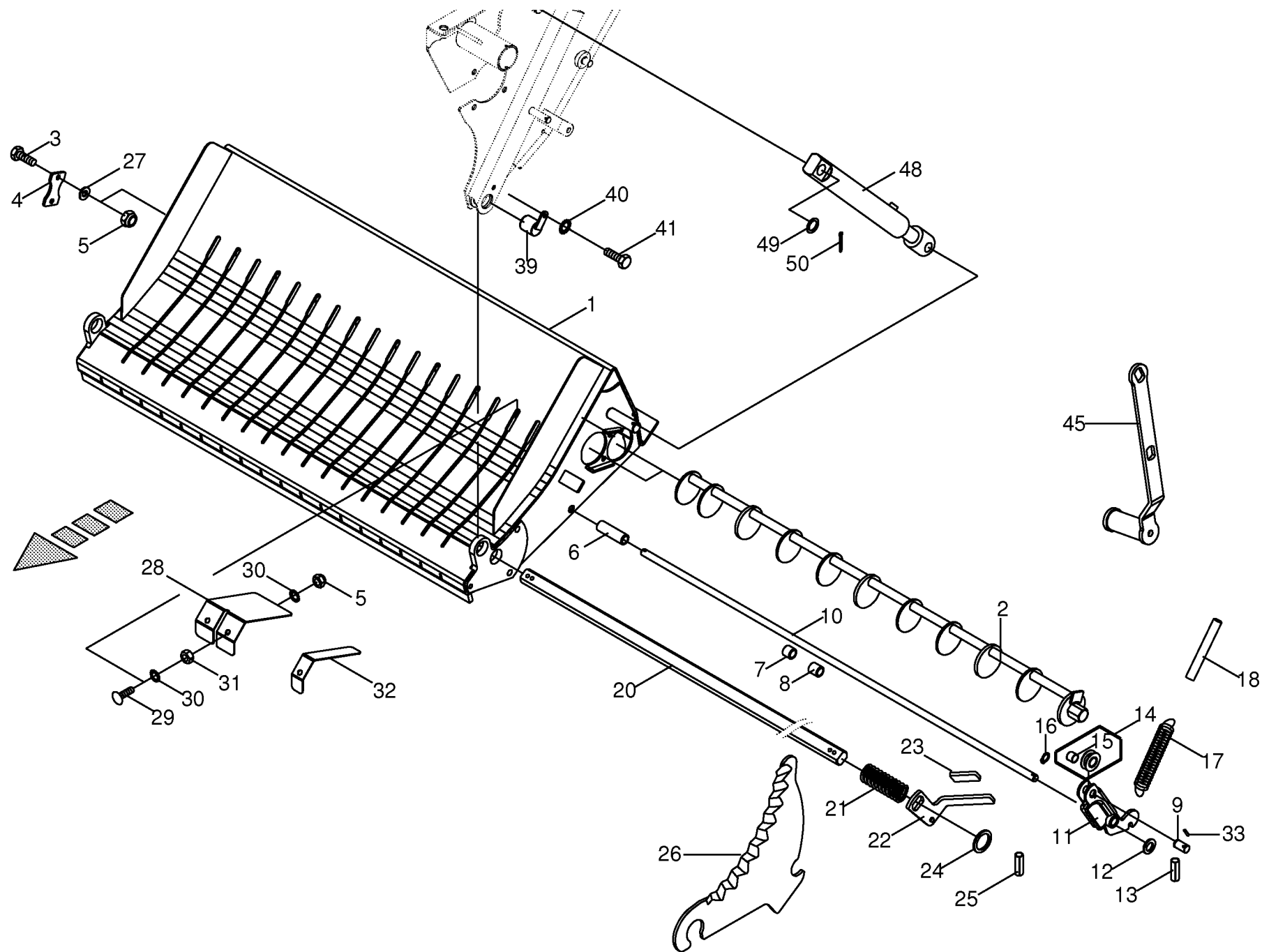

150 050 133 04 / 49.0

150 313 031 11

[illegible]

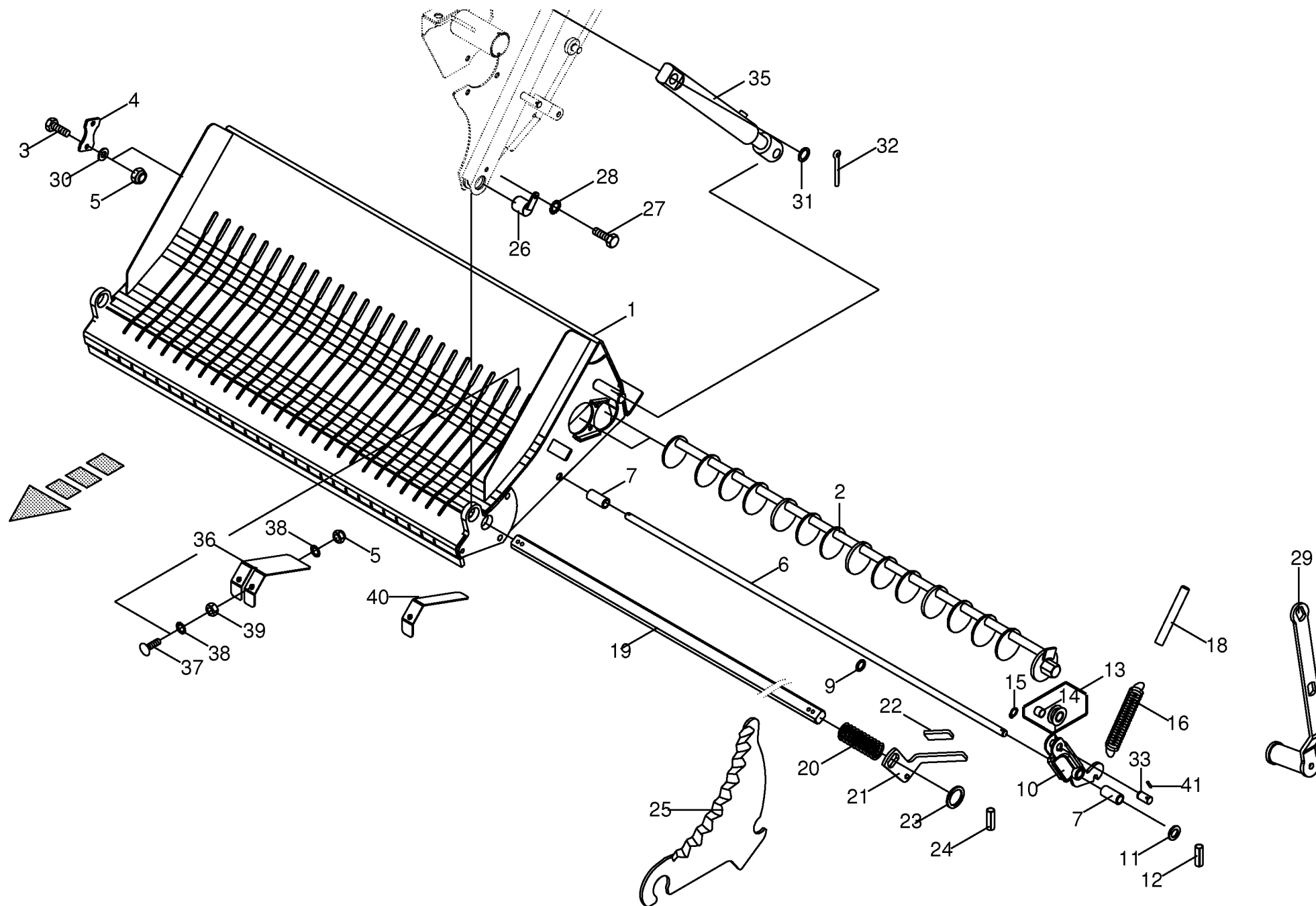

150 050 133 04 / 50.0

150 313 052 13

Schneidwerk -26 Messer / knives / couteaus					812001 - 836500	C F 1 5 5 X C						150 050 133 04	
Cutting mechanism Dispositif de coupe												150 313 052 13	
Pos.	ID-Nr.	Benennung	Description	Description	Masch.-Nr-							Bemerkung/Remarks/Remarque	
1	20 061 338 3	Boden	Floor	Fond		x						M 10 X 30	
2	20 061 333 0	Schaltwelle	Feed shaft	Arbre de commande		x							
3	00 900 637 0	6kt-Schraube	Hex head bolt	Boulon tête hex		x							
4	20 060 694 0	Blech	Plate	Tôle		x							
5	00 908 758 0	Sicherungsmutter	Locknut	Écrou hex		x						M 10	
6	00 293 111 0	Stange	Rod	Tringle		x						Rd. 16 X 1260	
7	20 061 335 0	Distanzhülse	Spacer bushing	Douille entretoise		2						25 X 3,6 X 66,5	
9	90 000 470 0	Scheibe	Washer	Rondelle		12						17 X 30 X 4	
10	00 292 778 4	Hebel	Lever	Levier		x						17 X 30 X 3 5 X 30 Rd. 40 X 15,2	
11	00 910 303 1	Scheibe	Washer	Rondelle		x							
12	00 912 613 2	Spannstift	Roll pin	Goupille de serrage		x							
13	20 060 681 0	Rolle	Roller	Galet		x							
14	00 934 929 0	Lagerbuchse	Bearing bush	Coussinet		x						16 X 18 X 15	
15	00 911 520 0	Sicherungsring	Circlip	Circlip		x						A 16 X 1,5	
16	00 292 772 0	Zugfeder	Tension spring	Ressort de traction		x						4,5 X 26 X 164	
18	00 292 773 0	Druckrolle	Pressing roll	Rouleau de pression		x						Rd. 20 X 152	
19	20 061 334 0	Messerstange	Knifetube	Barre de verouillage		x						Rd. 35 X 1415	
20	00 030 195 2	Druckfeder	Pressure spring	Ressort de pression		x						5 X 51 X 114	
21	20 060 172 0	Handgriff	Hand grip	Poignée		x						36 X 65 X 4,5 8 X 60	
22	00 925 016 0	Griff	Handle	Poignée		x							
23	00 910 658 0	Scheibe	Washer	Rondelle		x							
24	00 912 678 2	Spannstift	Roll pin	Goupille de serrage		x							
25	20 061 114 3	Schneidmesser	Knife	Couteau		x						M 8 X 16 SKM 8	
26	00 292 802 0	Verriegelung	Locking mechanism	Verrouillage		x							
27	00 900 612 0	6kt-Schraube	Hex head bolt	Boulon tête hex		x							
28	00 909 908 1	Sperrkantscheibe	Detent edged washer	Disque à bord d'arrêt		x							
29	20 061 350 2	Messerschalthebel	Lever	Fourchette d'embrayage		x						10,5 X 21 X 2	
30	00 910 414 0	Scheibe	Washer	Rondelle		x							
31	00 910 514 1	Scheibe	Washer	Rondelle		x							
32	00 912 111 1	Splint	Cotter pin	Goupille fendue		x							
33	20 063 442 0	Bolzen	Pin	Boulon		x						26 X 44 X 4	
35	27 002 455 0	Hydraulikzylinder -links/ rechts	Hydraulic cylinder -left/right	Vérin hydraulique -gauche/ droite		x						6,3 X 50	
	00 918 825 0	Dichtungssatz	Sealing set	Jeu de joints		x						Zz 25/40 X 165/455	
	20 062 767 0	Blech	Plate	Tôle		12						Zz 25/40	
36	00 904 745 1	Flachrundschrabe	Coach bolt	Vis a tête bombée		x						M 10 X 30	
38	00 909 909 1	Sperrkantscheibe	Detent edged washer	Disque à bord d'arrêt		x						SKM 10	
39	00 908 212 0	6kt-Mutter	Hex nut	Écrou hex		x						M 10	
40	20 062 766 0	Blech -ausen	Plate -outside	Tôle -extérieur		x							

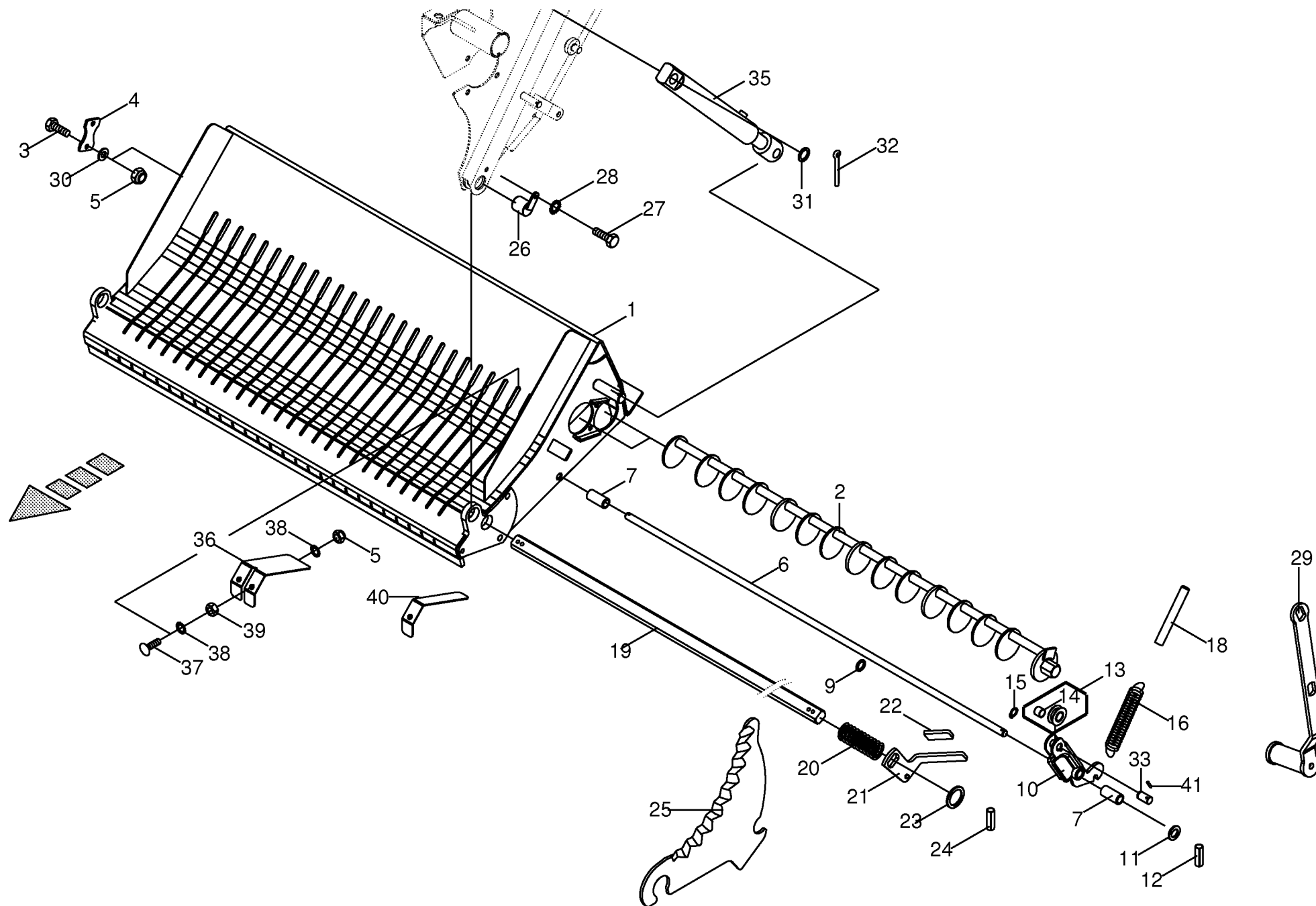

150 050 133 04 / 50.0

150 313 052 13

[illegible]

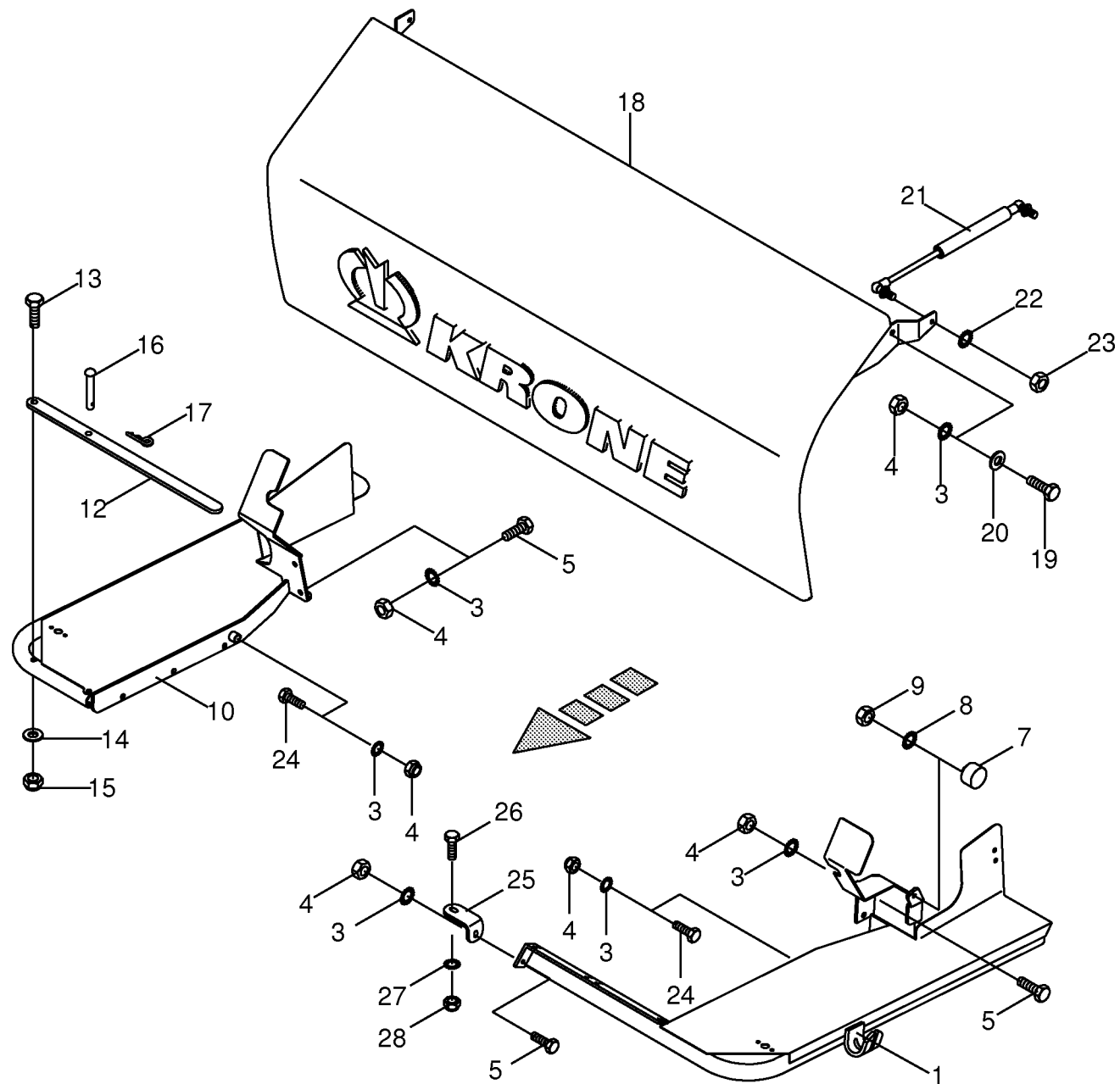

[illegible]

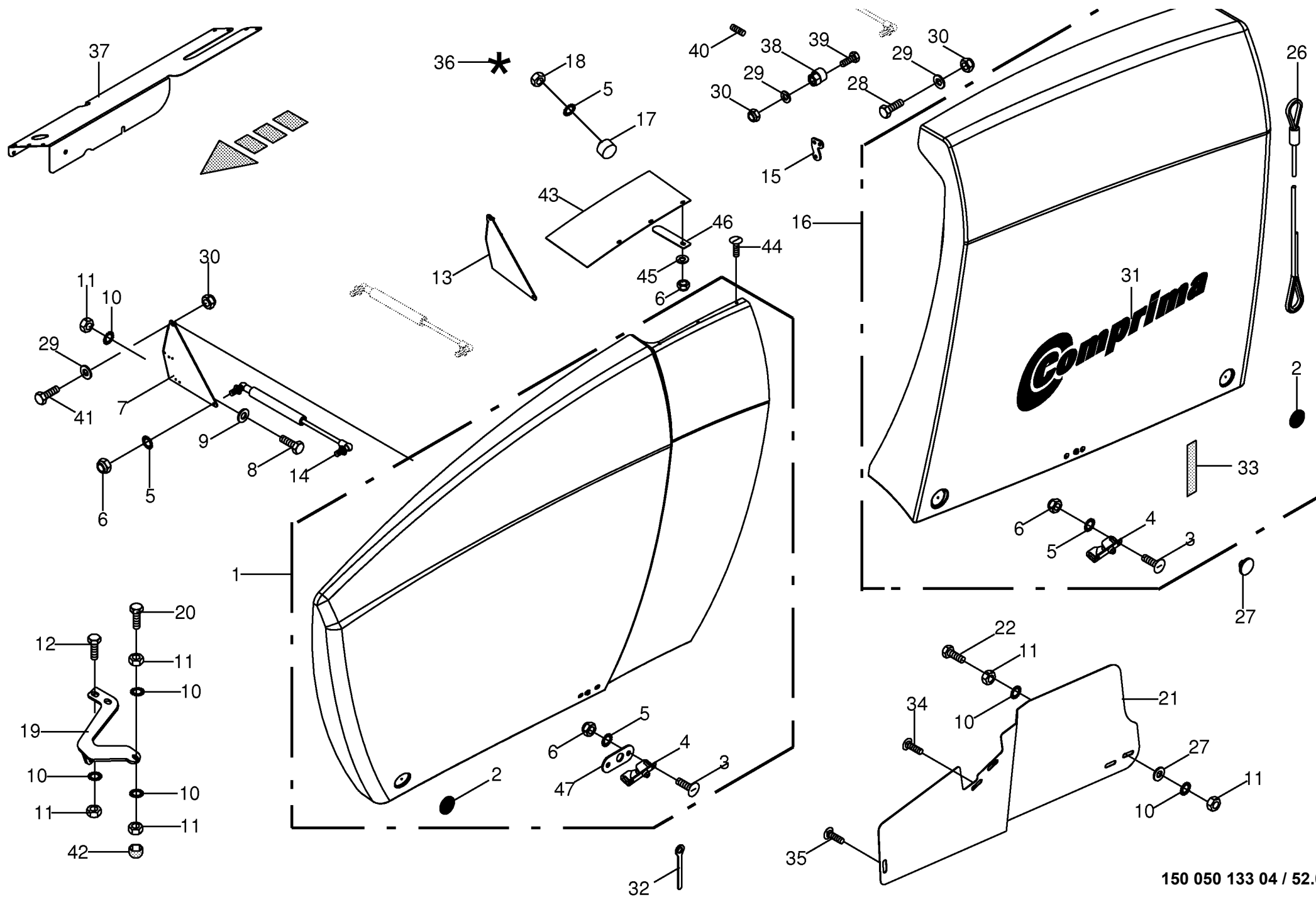

150 050 133 04 / 52.0

150 325 410 09

Seitenschutz Lateral guard Protecteur latéral					812001 - 836500	C F 1 5 5 X C							150 050 133 04
Pos.	ID-Nr.	Benennung	Description	Description	Masch.-Nr-								150 325 410 9
Bemerkung/Remarks/Remarque													
1	20 060 399 1	Seitenschutz -links	Lateral guard -left	Protecteur latéral -gauche		x							Rd. 62
	20 060 398 1	Seitenschutz -rechts	Lateral guard -right	Protecteur latéral -droite		x							
2	00 924 634 0	Begrenzungsstrahler -gelb - selbstklebend	Side light -yellow -self- adhesive	Feu d'encombrement -jaune - autoadhésif		x							
3	00 905 231 1	Flachrundschraube	Coach bolt	Vis a tête bombée		x							M 8 X 20
4	00 938 984 1	Klappenverschluss	Gate lock	Fermeture de hayon		x							SKM 8 M 8
5	00 909 908 1	Sperrkantscheibe	Detent edged washer	Disque à bord d'arrêt		x							
6	00 908 706 0	Sicherungsmutter	Locknut	Écrou hex		x							
7	20 060 826 0	Schutzhalter -links vorn	Guard support -left front	Support de protecteur -devant en gauche		x							
	20 060 827 0	Schutzhalter -rechts vorn	Guard support -right front	Support de protecteur -devant à droite		x							
8	00 900 637 0	6kt-Schraube	Hex head bolt	Boulon tête hex		x							M 10 X 30
9	00 910 361 1	Scheibe	Washer	Rondelle		x							10,5 X 25 X 4
10	00 909 909 1	Sperrkantscheibe	Detent edged washer	Disque à bord d'arrêt		x							SKM 10
11	00 908 212 0	6kt-Mutter	Hex nut	Écrou hex		x							M 10
12	00 900 636 0	6kt-Schraube	Hex head bolt	Boulon tête hex		x							M 10 X 25
13	20 060 880 1	Schutzhalter -links hinten	Guard support -back left	Support de protecteur - derrière en gauche		x							
	20 060 881 1	Schutzhalter -rechts hinten	Guard support -back right	Support de protecteur - derrière à droite		x							
14	00 938 944 0	Gasfeder	Gas spring	Ressort à gaz		x							Lg.= 325 - 800 N
15	20 060 819 0	Halterverlängerung -links	Retainer extension -left	Allongement de cadre support - gauche		x							
	20 060 821 0	Halterverlängerung -rechts	Retainer extension -right	Allongement de cadre support - droite		x							
16	20 060 395 0	Seitenschutz -links	Lateral guard -left	Protecteur latéral -gauche		x							Rd. 40 X 28 / M 8 M 8
	20 060 396 0	Seitenschutz -rechts	Lateral guard -right	Protecteur latéral -droite		x							
17	00 924 263 0	Gummipuffer	Rubber pad	Tampon en caoutchouc		x							
18	00 908 210 0	6kt-Mutter	Hex nut	Écrou hex		x							M 10 X 65
19	20 060 926 0	Halter -links	Support -left	Cadre support -gauche		x							
	20 060 928 0	Halter -rechts	Support -right	Cadre support -droite		x							
20	00 901 436 0	6kt-Schraube	Hex head bolt	Boulon tête hex		x							M 10 X 100
21	20 060 245 0	Schutz -links	Guard -left	Protecteur -gauche		x							
	20 060 243 0	Schutz -rechts	Guard -right	Protecteur -droite		x							
22	00 900 290 0	6kt-Schraube	Hex head bolt	Boulon tête hex		x							M 10 X 50 M 10 X 25
	00 900 284 1	6kt-Schraube	Hex head bolt	Boulon tête hex		x							
	00 900 636 0	6kt-Schraube	Hex head bolt	Boulon tête hex		x							

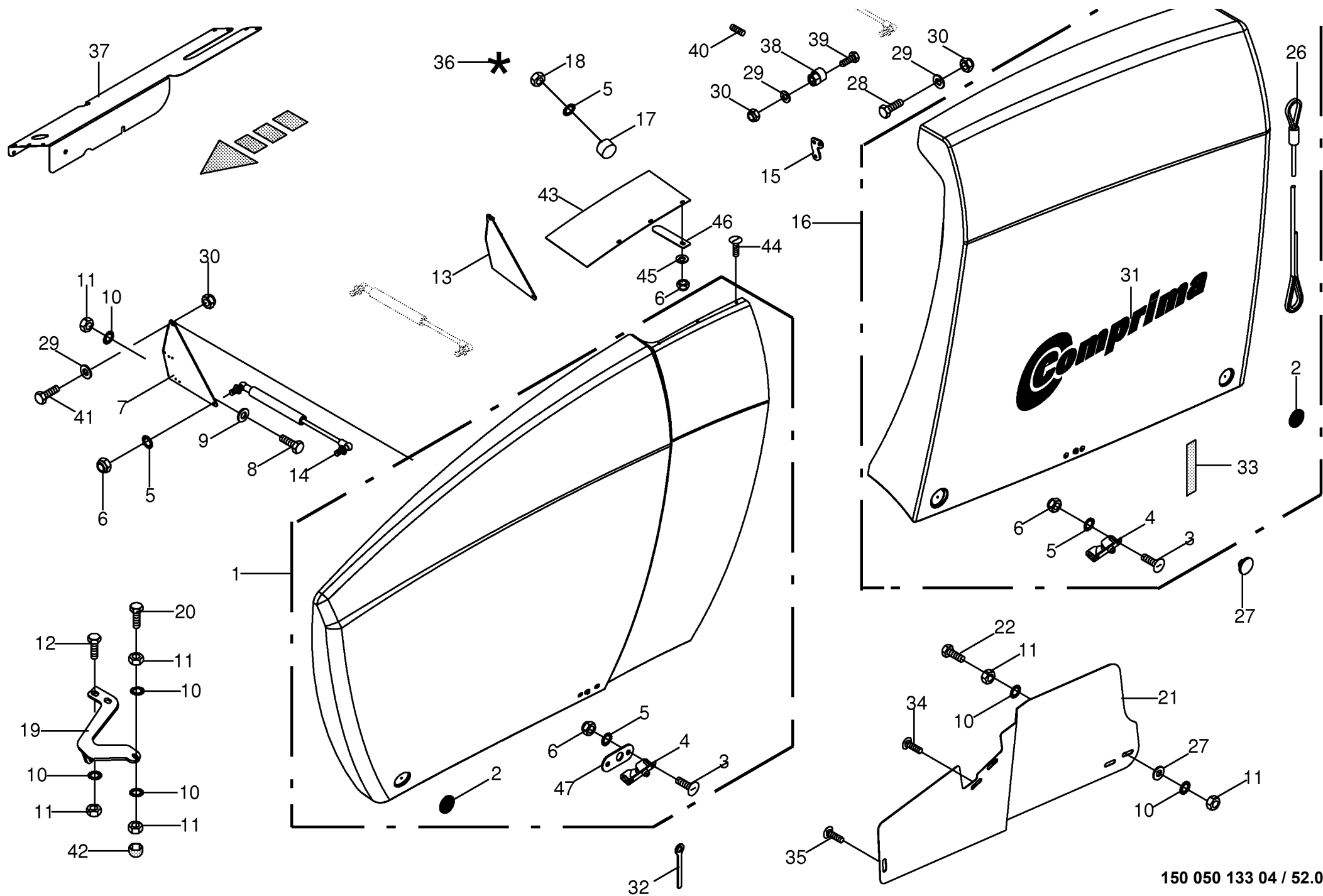

150 050 133 04 / 52.0

150 325 410 09

[illegible]

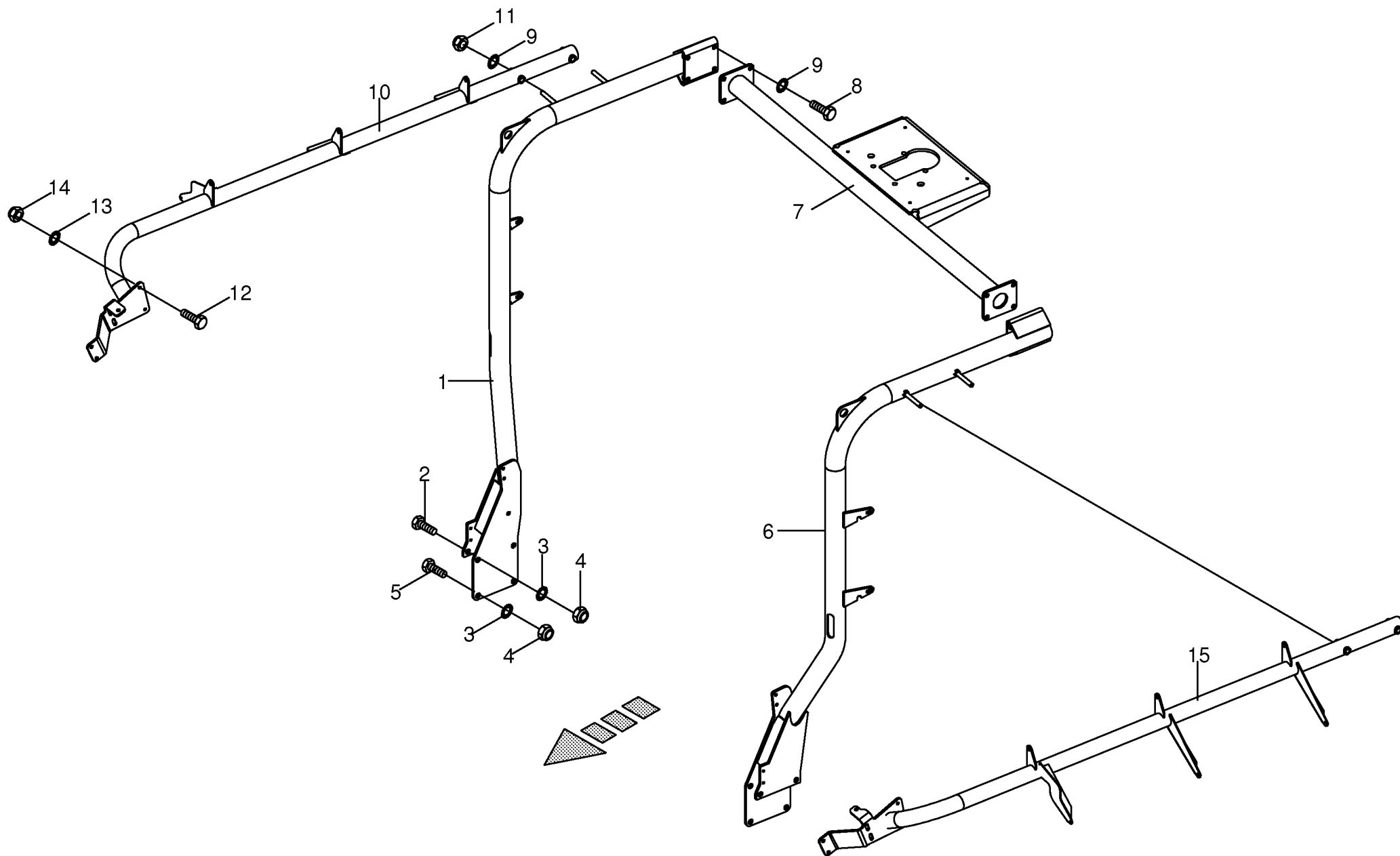

[illegible]

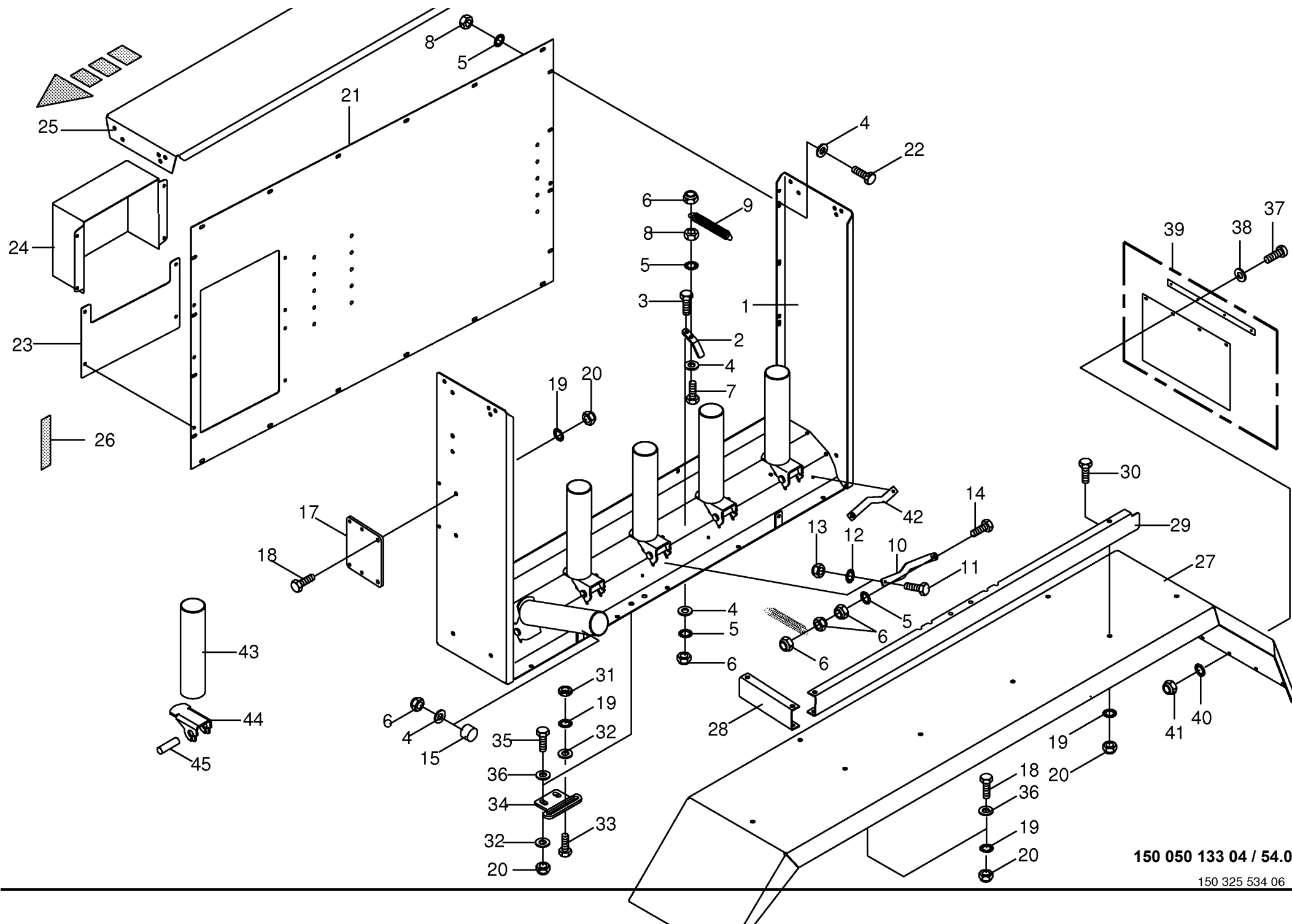

150 050 133 04 / 54.0

150 325 534 06

Folienkasten / Kotflügel -links/rechts Foil box / modguard Boîte à film / garde-boue					812001 - 836500	C F 1 5 5 X C							150 050 133 04	
Pos.	ID-Nr.	Benennung	Description	Description	Masch.-Nr-								150 325 534 6	54.0
														Bemerkung/Remarks/Remarque
1	00 291 628 3	Folienkasten	Foil box	Boîte à film		x							M 8 X 20 8,4 X 17 X 1,6	
2	20 060 109 0	Führungsblech	Guide plate	Tôle de guidage		x								
3	00 900 614 0	6kt-Schraube	Hex head bolt	Boulon tête hex		x								
4	00 910 413 0	Scheibe	Washer	Rondelle		x								
5	00 909 908 1	Sperrkantscheibe	Detent edged washer	Disque à bord d'arrêt		x							SKM 8	
6	00 908 706 0	Sicherungsmutter	Locknut	Écrou hex		x							M 8	
7	00 900 617 0	6kt-Schraube	Hex head bolt	Boulon tête hex		x							M 8 X 30	
8	00 908 210 0	6kt-Mutter	Hex nut	Écrou hex		x							M 8	
9	00 003 028 3	Zugfeder	Tension spring	Ressort de traction		x							1,5 X 11,5 X 48,5	
10	00 291 619 2	Verriegelungsblech	Locking plate	Tôle de verrouillage		x								
11	00 900 607 0	6kt-Schraube	Hex head bolt	Boulon tête hex		x							M 6 X 16	
12	00 909 906 1	Sperrkantscheibe	Detent edged washer	Disque à bord d'arrêt		x							SKM 6	
13	00 908 704 1	Sicherungsmutter	Locknut	Écrou hex		x							M 6	
14	00 900 264 1	6kt-Schraube	Hex head bolt	Boulon tête hex		x							M 8 X 45	
15	00 924 263 0	Gummipuffer	Rubber pad	Tampon en caoutchouc		x							Rd. 40 X 28 / M 8	
17	20 060 419 0	Anschraubplatte -links	Mounting plate -left	Plaque à visser -gauche		x								
18	00 900 636 0	6kt-Schraube	Hex head bolt	Boulon tête hex		x							M 10 X 25	
19	00 909 909 1	Sperrkantscheibe	Detent edged washer	Disque à bord d'arrêt		x							SKM 10	
20	00 908 758 0	Sicherungsmutter	Locknut	Écrou hex		x							M 10	
21	00 291 617 1	Rückwand -links	Rear panel -left	Panneau arrière -gauche		x								
22	00 291 652 1	Rückwand -rechts	Rear panel -right	Panneau arrière -droite		x							M 8 X 16 M 8 X 20	
	00 900 612 0	6kt-Schraube	Hex head bolt	Boulon tête hex		x								
	00 900 614 0	6kt-Schraube	Hex head bolt	Boulon tête hex		x								
23	20 060 924 1	Anschraublech -links	Screw-on plate -left	Tôle visser -gauche		x								
24	00 291 655 0	Schutzkasten -links	Protective box -left	Caisson de protection -gauche		x							40 X 10	
25	00 291 620 0	Dachblech	Roof sheeting	Tôle du toit		x								
26	00 938 556 0	Selbstklebende Dichtstreifen - Id.-Nr.= 1m	Self-adhesive sealing strip - Id.-no.= 1m	Joint auto-adhésif -Id.-no.= 1m		x								
27	00 291 656 2	Kotflügel -links	Mudguard -left	Garde-boue -gauche		x							Lg.= 219	
28	00 291 657 2	Kotflügel -rechts	Mudguard -right	Garde-boue -droite		x								
	20 060 835 0	Distanzblech	Spacer plate	Tôle de distance		x								
	20 060 836 1	Distanzblech	Spacer plate	Tôle de distance		x								
30	00 900 634 0	6kt-Schraube	Hex head bolt	Boulon tête hex		x							M 10 X 20	
31	00 908 500 0	6kt-Mutter -niedrige Form	Hex nut -low form	Écrou hex -forme basse		x							M 10	
32	00 910 353 0	Scheibe	Washer	Rondelle		x							11 X 34 X 3	
33	00 900 284 1	6kt-Schraube	Hex head bolt	Boulon tête hex		x							M 10 X 50	
34	20 061 428 0	Verschlusshalter	Sealing support	Support de fermeture		x							M 10 X 20	
35	00 900 634 0	6kt-Schraube	Hex head bolt	Boulon tête hex		x								

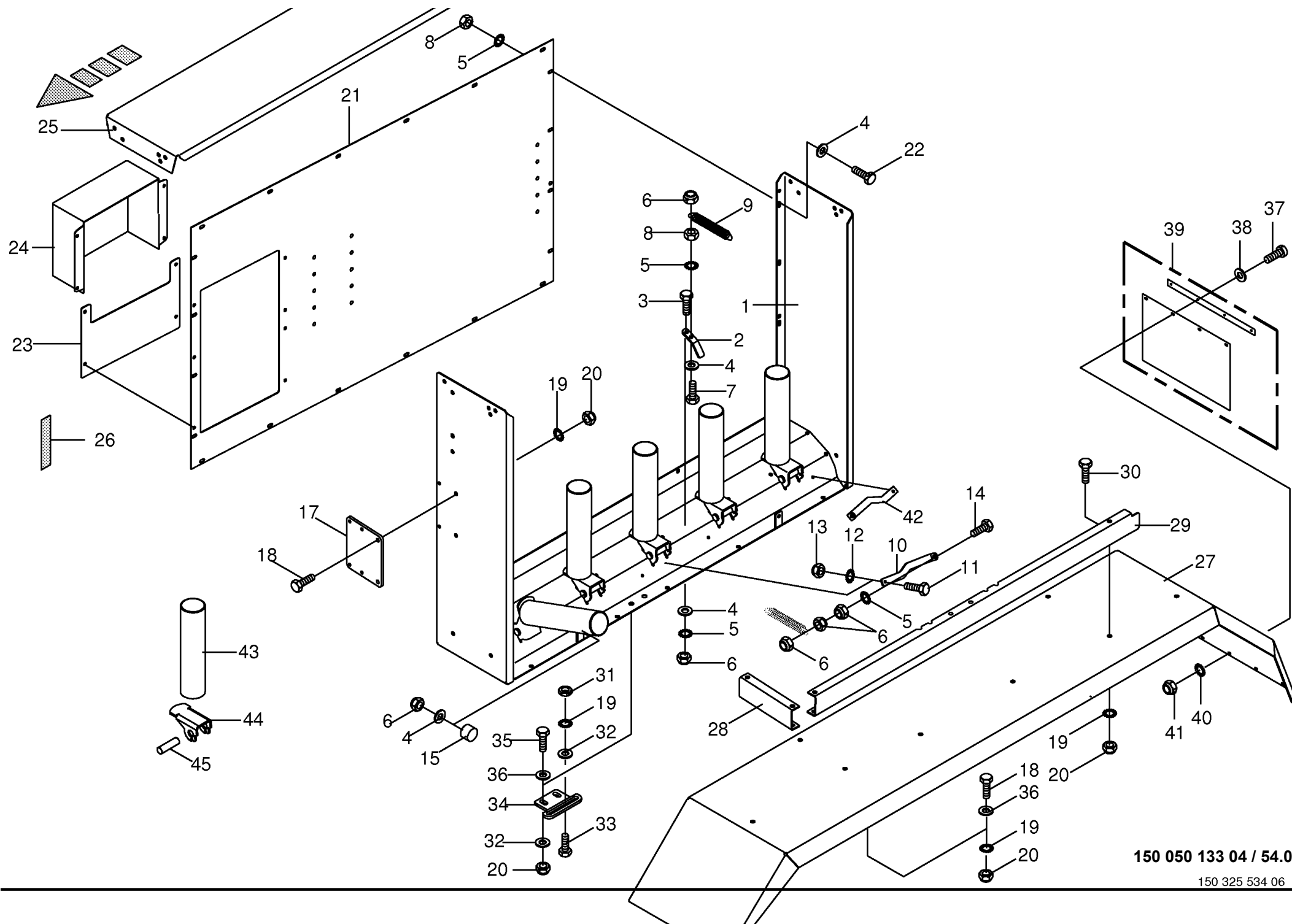

150 050 133 04 / 54.0

150 325 534 06

[illegible]

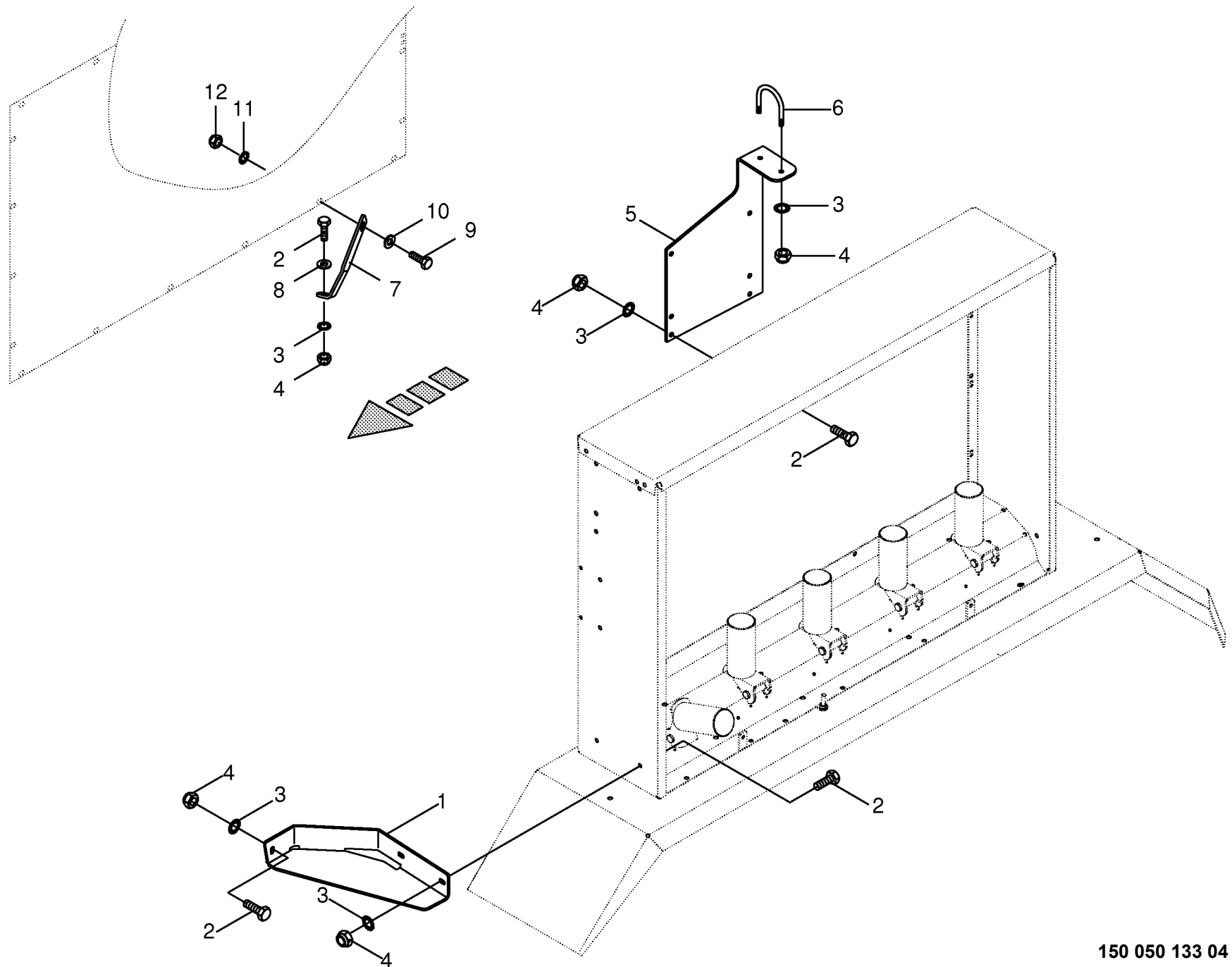

[illegible]

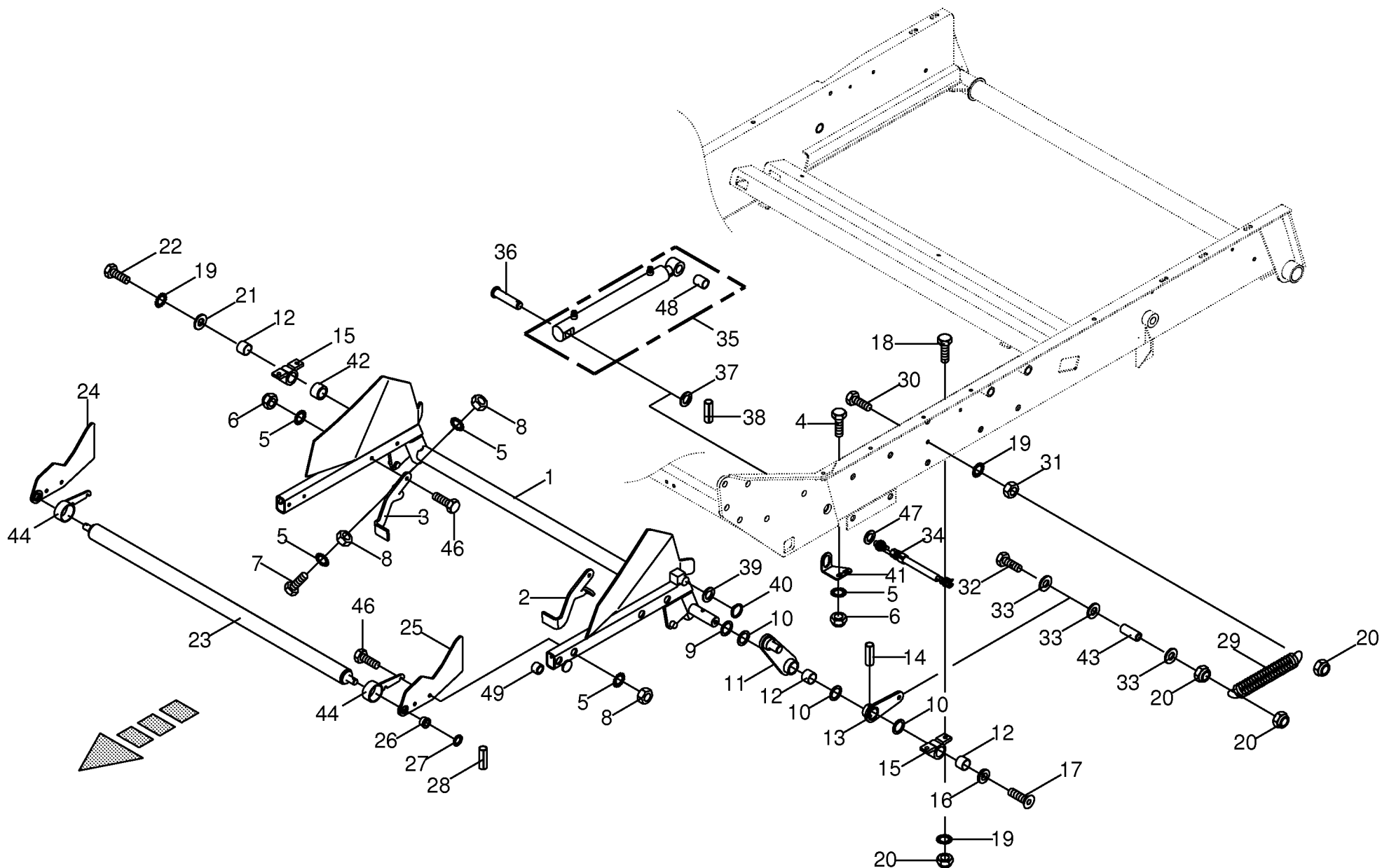

Ballenheber Bale lifting device Releveur de balle					812001 - 836500	C F 1 5 5 X C						150 050 133 04
Pos.	ID-Nr.	Benennung	Description	Description	Masch.-Nr-							150 325 667 8
Bemerkung/Remarks/Remarque												
1	00 291 591 3	Ballenheber	Bale lifting device	Releveur de balle		x						
2	20 060 897 0	Kratzer -links	Rabble -left	Gratoir -gauche		x						
3	20 060 899 0	Kratzer -rechts	Rabble -right	Gratoir -droite		x						
4	00 900 636 0	6kt-Schraube	Hex head bolt	Boulon tête hex		x						M 10 X 25
5	00 909 909 1	Sperrkantscheibe	Detent edged washer	Disque à bord d'arrêt		x						SKM 10
6	00 908 758 0	Sicherungsmutter	Locknut	Écrou hex		x						M 10
7	00 900 284 1	6kt-Schraube	Hex head bolt	Boulon tête hex		x						M 10 X 50
8	00 908 212 0	6kt-Mutter	Hex nut	Écrou hex		x						M 10
9	00 910 858 0	Passscheibe	Shim ring	Cale		x						37 X 47 X 1,0
10	00 910 729 1	Stützscheibe	Supporting disc	Rondelle diélectrique		x						S 37 X 47 X 2,5
11	00 291 592 0	Hebel -links/rechts	Lever -left/right	Levier -gauche/droite		x						
12	00 934 925 0	Lagerbuchse	Bearing bush	Coussinet		x						35 X 39 X 30
13	00 291 593 1	Federhebel -links	Spring lever -left	Lavier de ressort -gauche		x						
14	00 912 716 2	Spannstift	Roll pin	Goupille de serrage		x						10 X 50
15	00 292 396 0	Stehlagergehäuse	Pedestal bearing housing	Boîte de chaise-palier		x						
16	20 060 297 0	Scheibe	Washer	Rondelle		x						13 X 48 X 8
17	00 904 006 0	Senkschraube	Countersunkscrew	Vis à tête fraisée		x						M 12 X 30
18	00 900 657 0	6kt-Schraube	Hex head bolt	Boulon tête hex		x						M 12 X 35
19	00 909 910 1	Sperrkantscheibe	Detent edged washer	Disque à bord d'arrêt		x						SKM 12
20	00 908 701 0	Sicherungsmutter	Locknut	Écrou hex		x						M 12
21	00 229 111 1	Scheibe	Washer	Rondelle		x						13 X 48 X 5
22	00 900 653 0	6kt-Schraube	Hex head bolt	Boulon tête hex		x						M 12 X 20
23	00 291 689 0	Rolle	Roller	Galet		x						Lg.= 1190
24	20 060 910 1	Rollenhalter -rechts	Roller support -right	Support de rouleau -droite		x						
25	20 060 911 1	Rollenhalter -links	Roller support -left	Support de rouleau -gauche		x						
26	00 015 292 1	Lagerbuchse	Bearing bush	Coussinet		x						20,5 X 29/34 X 20
27	00 910 512 2	Scheibe	Washer	Rondelle		x						21 X 37 X 3
28	00 912 641 2	Spannstift	Roll pin	Goupille de serrage		x						6 X 30
29	00 281 806 1	Zugfeder	Tension spring	Ressort de traction		x						5 X 32 X 190
30	00 900 302 1	6kt-Schraube	Hex head bolt	Boulon tête hex		x						M 12 X 50
31	00 908 215 0	6kt-Mutter	Hex nut	Écrou hex		x						M 12
32	00 900 309 0	6kt-Schraube	Hex head bolt	Boulon tête hex		x						M 12 X 100
33	00 910 506 1	Scheibe	Washer	Rondelle		x						13 X 24 X 2,5
34	00 303 469 0	Namursensor	Namursensor	Namurcapteur		x						M 30 X 1,5
35	00 241 217 1	Hydraulikzylinder	Hydraulic cylinder	Vérin hydraulique		x						Dz 25/40 X 270/470
	00 918 749 0	Dichtungssatz -Klinkby	Sealing set -Klinkby	Jeu de joints -Klinkby		x						Dz 25/40
	27 003 464 0	Dichtungssatz -Büter	Sealing set -Büter	Jeu de joints -Büter		x						Dz 25/40
36	20 060 103 0	Bolzen	Pin	Boulon		x						

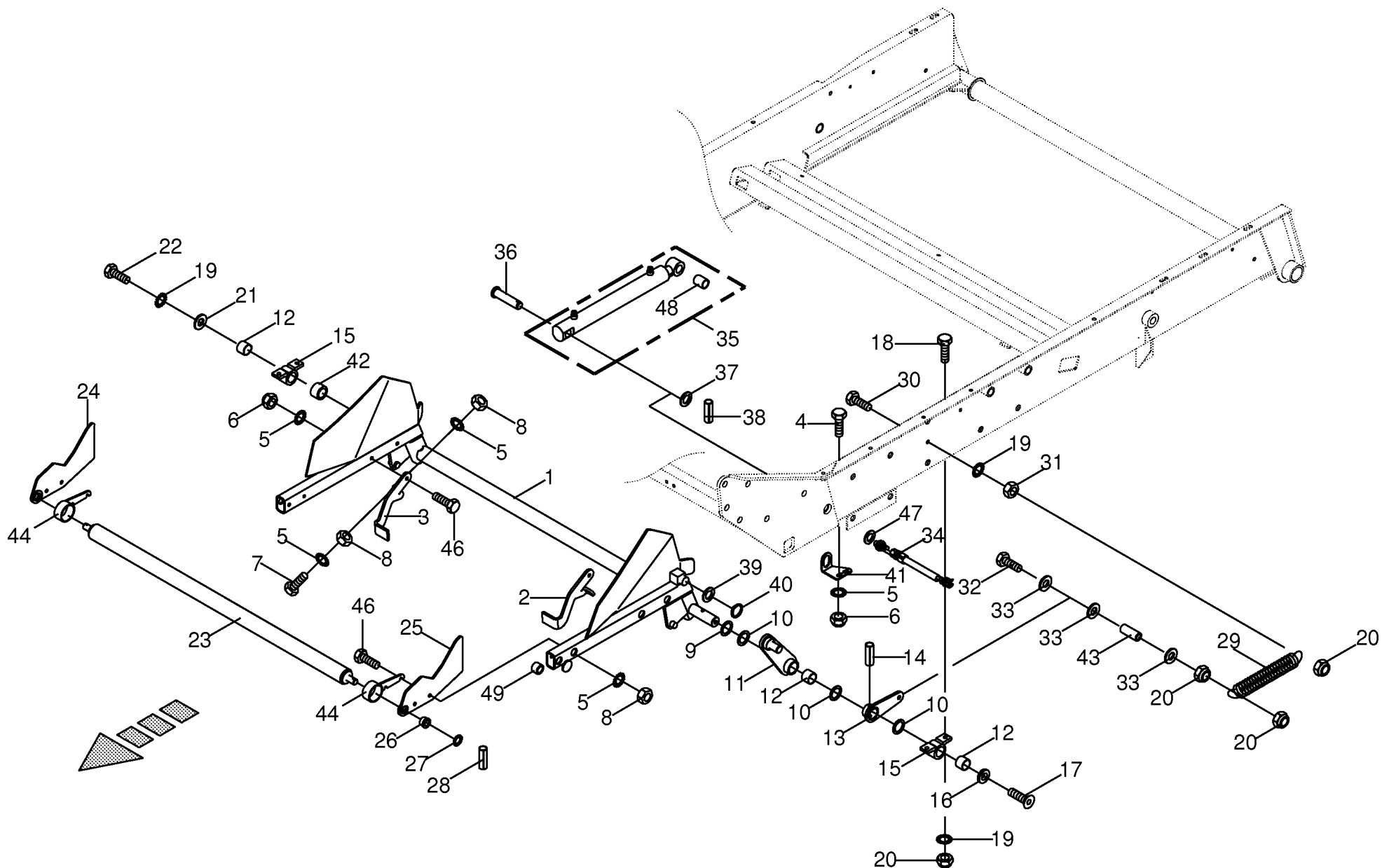

[illegible]

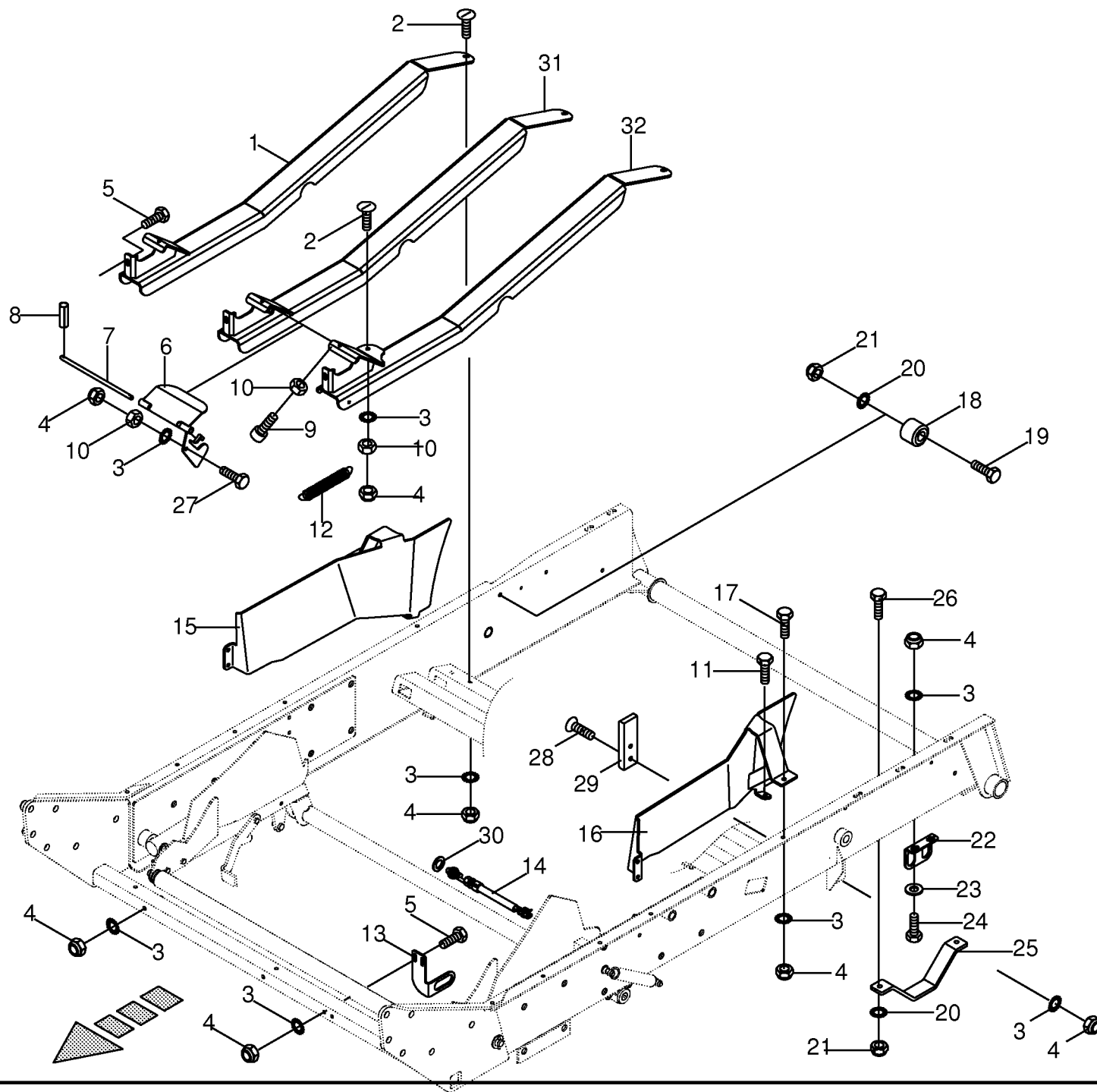

150 050 133 04 / 57.0

150 325 749 05

[illegible]

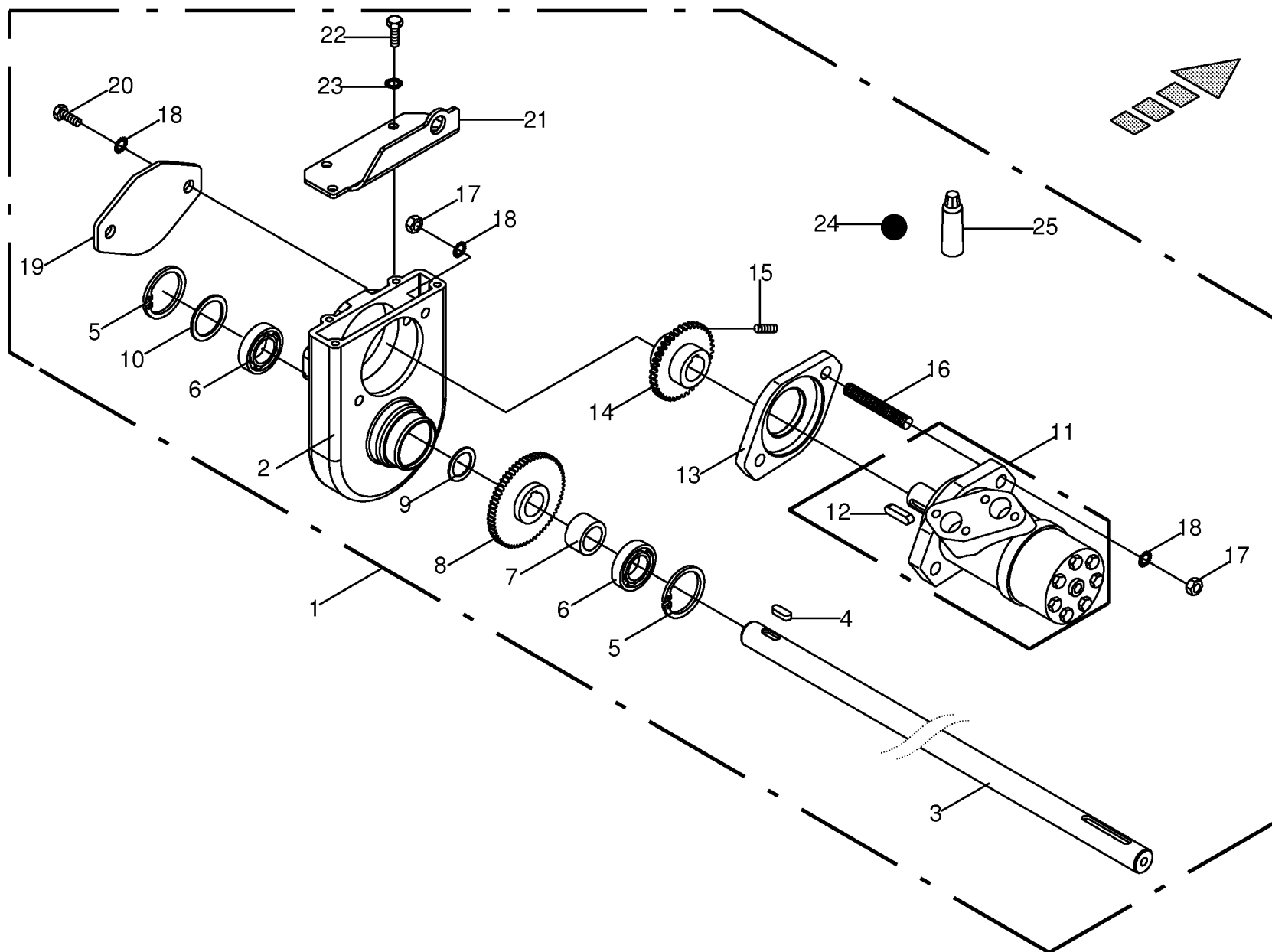

150 050 133 04 / 58.0

150 319 445 02

[illegible]

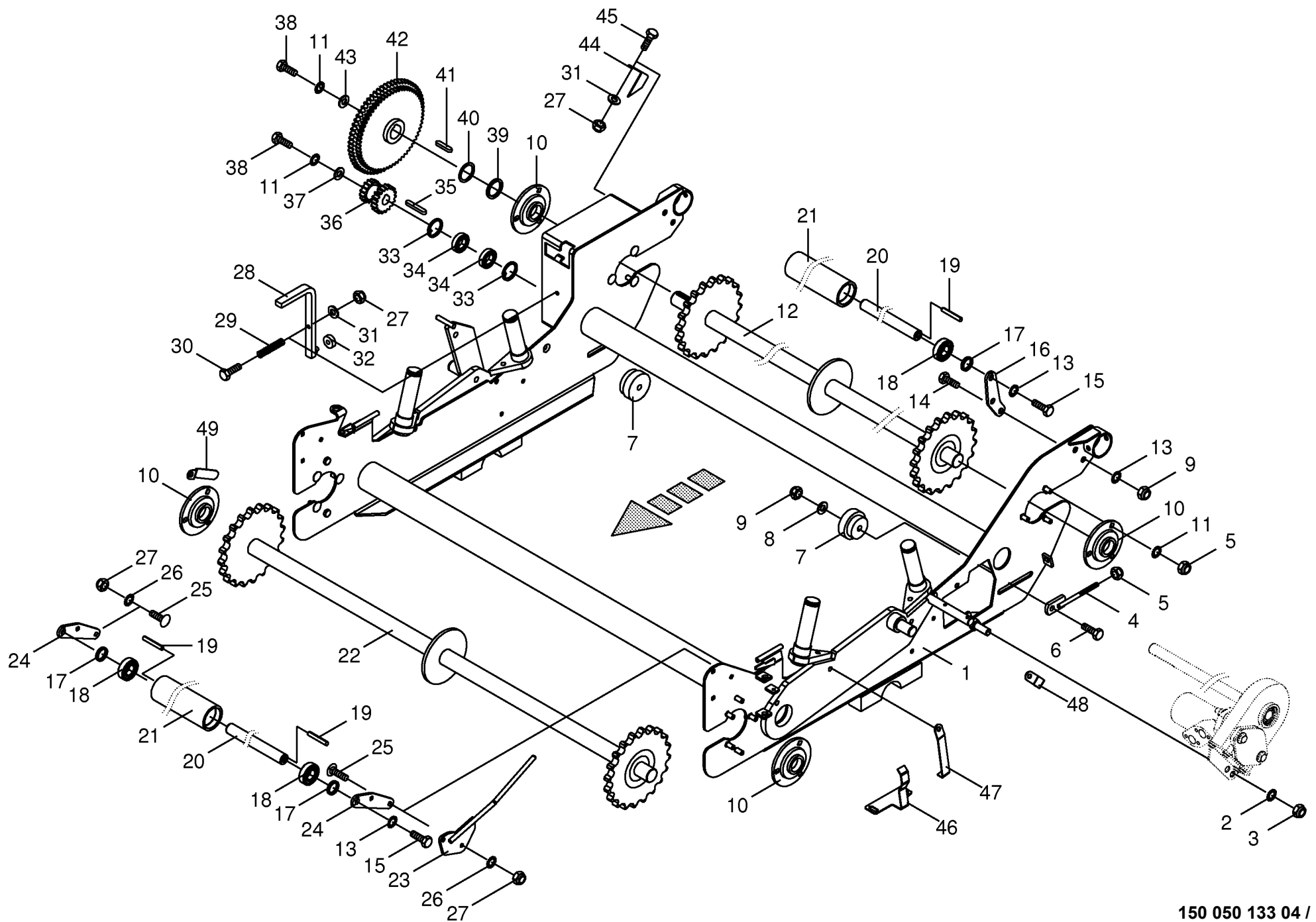

150 050 133 04 / 59.0

150 376 943 03

Wickeltisch montiert Table of net wrapping unit installed Table du systeme de liage filet montee					812001 - 836500	C F 1 5 5 X C						150 050 133 04
					Masch.-Nr-							150 376 943 3 59.0
Pos.	ID-Nr.	Benennung	Description	Description								Bemerkung/Remarks/Remarque
1	20 062 486 1	Wickeltisch	Table of net wrapping unit	Table du système de liage file		x						SKM 16
2	00 909 912 1	Sperrkantscheibe	Detent edged washer	Disque à bord d'arrêt		x						M 16
3	00 908 719 0	Sicherungsmutter	Locknut	Écrou hex		x						M 10
4	00 240 516 0	Spannschraube	Turnbuckle	Tendeur		x						
5	00 908 758 0	Sicherungsmutter	Locknut	Écrou hex		x						M 10
6	00 901 122 0	6kt-Schraube	Hex head bolt	Boulon tête hex		x						M 12 X 70
7	00 291 131 0	Spannrolle	Jockey pulley	Galet tendeur		x						Rd. 70 X 33
8	00 910 624 0	Scheibe	Washer	Rondelle		x						12,5 X 35 X 8
9	00 908 701 0	Sicherungsmutter	Locknut	Écrou hex		x						M 12
10	27 001 113 0	Flanschlager - kpl.	Flange bearing - cpl.	Palier a bride - cpl.		x						
11	00 909 909 1	Sperrkantscheibe	Detent edged washer	Disque à bord d'arrêt		x						SKM 10
12	00 291 279 1	Antriebswelle	Drive shaft	Arbre d'entraînement		x						
13	00 909 910 1	Sperrkantscheibe	Detent edged washer	Disque à bord d'arrêt		x						SKM 12
14	00 900 656 0	6kt-Schraube	Hex head bolt	Boulon tête hex		x						M 12 X 30
15	00 900 653 0	6kt-Schraube	Hex head bolt	Boulon tête hex		x						M 12 X 20
16	20 062 480 0	Rollenhalter -hinten	Roller support -back	Support de rouleau -derrière		x						
17	20 063 407 0	Distanzring	Spacer ring	Bague d'écartement		x						27,2 X 33,7 X 5
18	00 930 535 0	Rillenkugellager	Grooved ball bearing	Roulement à gorge		x						6205 2RS
19	00 912 509 1	Spannstift	Roll pin	Goupille de serrage		x						4 X 16
20	20 062 476 0	Achse	Axle	Essieu		x						Rd. 25 X 1338
21	20 062 479 0	Rohr	Tube	Tube		x						63,5 X 6,3 X 1328
22	00 291 278 1	Umlenkswelle	Guide shaft	Arbre de renvoi		x						
23	20 063 751 0	Abweiser	Deflector	Défecteur		x						
24	20 062 474 0	Halter	Support	Cadre support		x						
25	00 904 813 1	Flachrundschrabe	Coach bolt	Vis a tête bombée		x						M 8 X 30
26	00 909 908 1	Sperrkantscheibe	Detent edged washer	Disque à bord d'arrêt		x						SKM 8
27	00 908 706 0	Sicherungsmutter	Locknut	Écrou hex		x						M 8
28	00 291 088 0	Schalthebel	Actuating lever	Levier		x						
29	00 015 296 2	Druckfeder	Pressure spring	Ressort de pression		x						2 X 11 X 45
30	00 901 048 1	6kt-Schraube	Hex head bolt	Boulon tête hex		x						M 8 X 65
31	00 910 413 0	Scheibe	Washer	Rondelle		x						8,4 X 17 X 1,6
32	00 240 148 1	Schaltrolle	Control roller	Galet de commande		x						10,2 X 30 X 10
33	00 911 607 0	Sicherungsring	Circlip	Circlip		x						1 47 X 1,75
34	00 930 505 0	Rillenkugellager	Grooved ball bearing	Roulement à gorge		x						6005 2RS
35	00 915 086 0	Passfeder	Fit-in key	Clavette		x						A 8 X 7 X 63
36	00 240 733 1	Doppelstirnrad	Double spur gear	Roue d'engrenage double		x						Z= 16/21
37	00 910 353 0	Scheibe	Washer	Rondelle		x						11 X 34 X 3
38	00 900 636 0	6kt-Schraube	Hex head bolt	Boulon tête hex		x						M 10 X 25

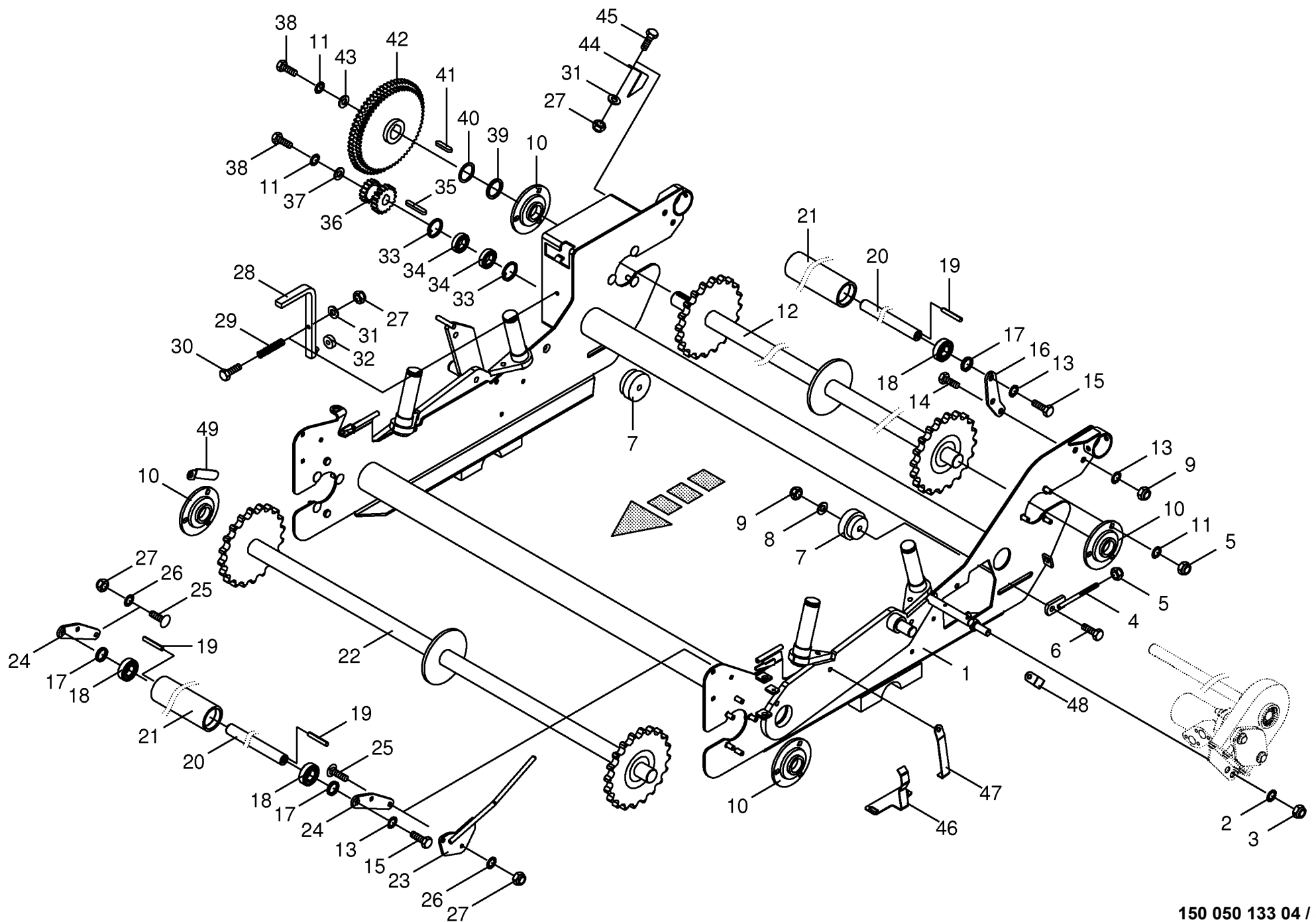

150 050 133 04 / 59.0

150 376 943 03

[illegible]

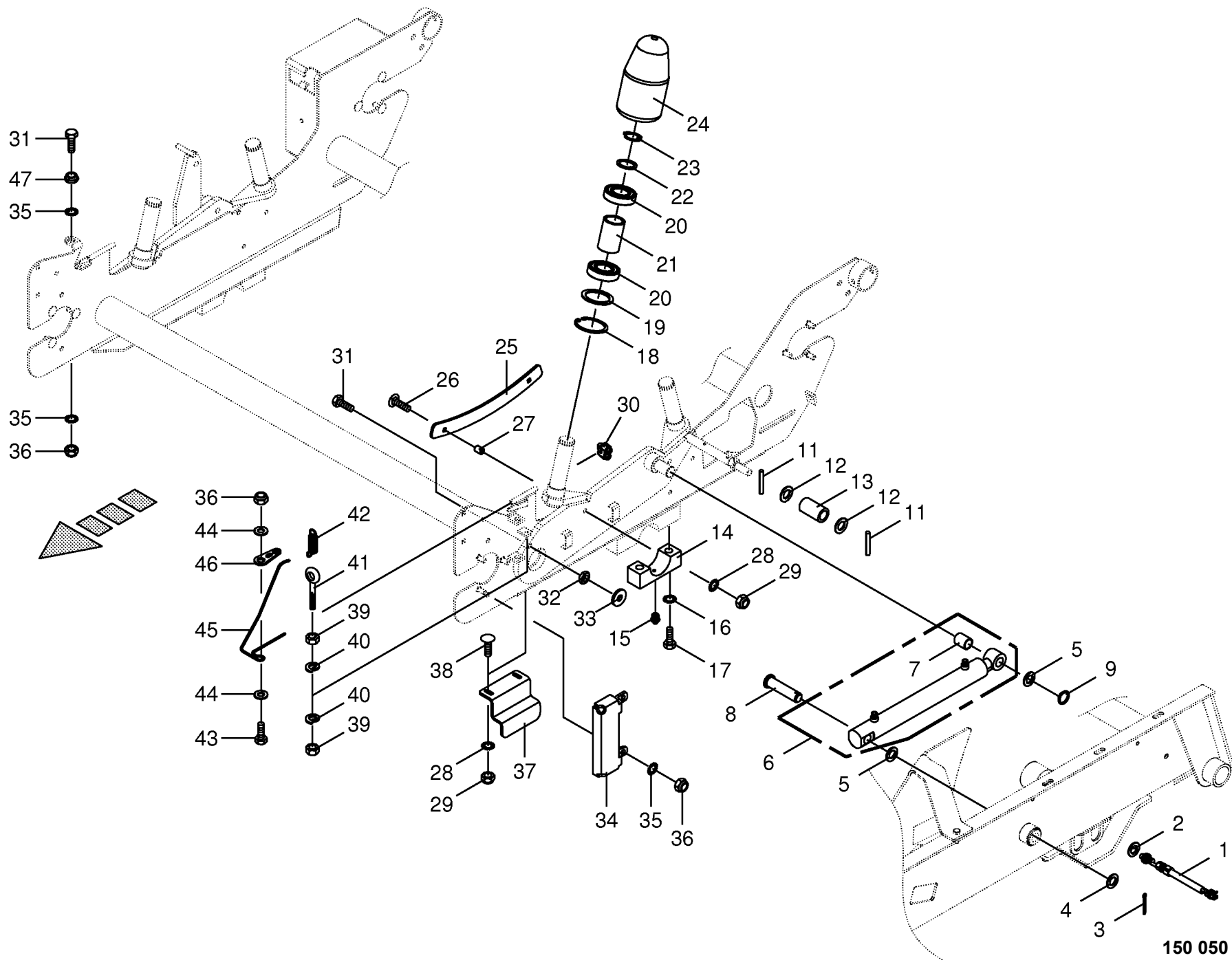

150 050 133 04 / 60.0

150 377 510 01

Anbauteile - Wickeltisch Mounting parts - table of net wrapping unit Pièces de montage - table du système de liage file						150 050 133 04 60.0					
						C F 1 5 5 X C					
Pos.	ID-Nr.	Benennung	Description	Description	Masch.-Nr-						
1	00 303 469 0	Namursensor	Namursensor	Namurcapteur		x					M 30 X 1,5
2	00 910 865 1	Passscheibe	Shim ring	Cale		x					30 X 42 X 2,0
3	00 912 108 1	Splint	Cotter pin	Goupille fendue		x					6,3 X 36
4	00 910 514 1	Scheibe	Washer	Rondelle		x					26 X 44 X 4
5	00 910 845 1	Passscheibe	Shim ring	Cale		x					25 X 35 X 2,0
	00 910 843 1	Passscheibe	Shim ring	Cale		x					25 X 35 X 0,5
6	00 241 217 1	Hydraulikzylinder	Hydraulic cylinder	Vérin hydraulique		x					Dz 25/40 X 270/470
	00 918 749 0	Dichtungssatz -Klinkby	Sealing set -Klinkby	Jeu de joints -Klinkby		x					Dz 25/40
	27 003 464 0	Dichtungssatz -Büter	Sealing set -Büter	Jeu de joints -Büter		x					Dz 25/40
7	00 935 328 0	Lagerbuchse	Bearing bush	Coussinet		x					25 X 28 X 30
8	00 916 120 3	Bolzen	Pin	Boulon		x					25 X 100/92
9	00 911 529 0	Sicherungsring	Circlip	Circlip		x					A 25 X 1,2
11	00 912 613 2	Spannstift	Roll pin	Goupille de serrage		x					5 X 30
12	00 910 512 2	Scheibe	Washer	Rondelle		x					21 X 37 X 3
13	20 062 162 0	Buchse	Bushing	Douille		x					22,5 X 33,7 X 60
14	00 291 010 0	Lagerschale	Bearing seat	Coussinet		x					
15	00 919 105 0	Kegelschmiernippel	Grease nipple	Graisser à cône		x					AM 8 X 1
16	00 909 912 1	Sperrkantscheibe	Detent edged washer	Disque à bord d'arrêt		x					SKM 16
17	00 901 484 0	6kt-Schraube	Hex head bolt	Boulon tête hex		x					M 16 X 70
18	00 911 668 0	Sicherungsring	Circlip	Circlip		x					72 X 2,5
19	00 910 700 1	Stützscheibe	Supporting disc	Rondelle diélectrique		x					S 56 X 72 X 3
20	00 930 537 0	Rillenkugellager	Grooved ball bearing	Roulement à gorge		x					6207 2RS
21	20 063 410 0	Buchse	Bushing	Douille		x					37,1 X 48,3 X 72
22	00 910 727 1	Stützscheibe	Supporting disc	Rondelle diélectrique		x					S 35 X 45 X 2,5
23	00 911 519 0	Sicherungsring	Circlip	Circlip		x					A 35 X 2,5
24	20 062 475 0	Rolle	Roller	Galet		x					
25	20 062 484 0	Kettenführung	Chain guide	Guidage de chaîne		x					
26	00 904 818 1	Flachrundschrabe	Coach bolt	Vis à tête bombée		x					M 8 X 55
27	20 062 483 0	Distanzhülse	Spacer bushing	Douille entretoise		x					8,8 X 13,5 X 17
28	00 909 908 1	Sperrkantscheibe	Detent edged washer	Disque à bord d'arrêt		x					SKM 8
29	00 908 706 0	Sicherungsmutter	Locknut	Écrou hex		x					M 8
30	00 917 602 0	Drahtseilklemme	Wire rope clamp	Pince de câble métallique		x					5
31	00 900 638 0	6kt-Schraube	Hex head bolt	Boulon tête hex		x					M 10 X 35
32	00 908 500 0	6kt-Mutter -niedrige Form	Hex nut -low form	Écrou hex -forme basse		x					M 10
33	00 291 805 0	Kontaktblech -links	Contact plate -left	Tôle de contact -gauche		x					
34	20 060 116 1	Anschlag	Limit stop	Butée		x					
35	00 909 909 1	Sperrkantscheibe	Detent edged washer	Disque à bord d'arrêt		x					SKM 10
36	00 908 758 0	Sicherungsmutter	Locknut	Écrou hex		x					M 10

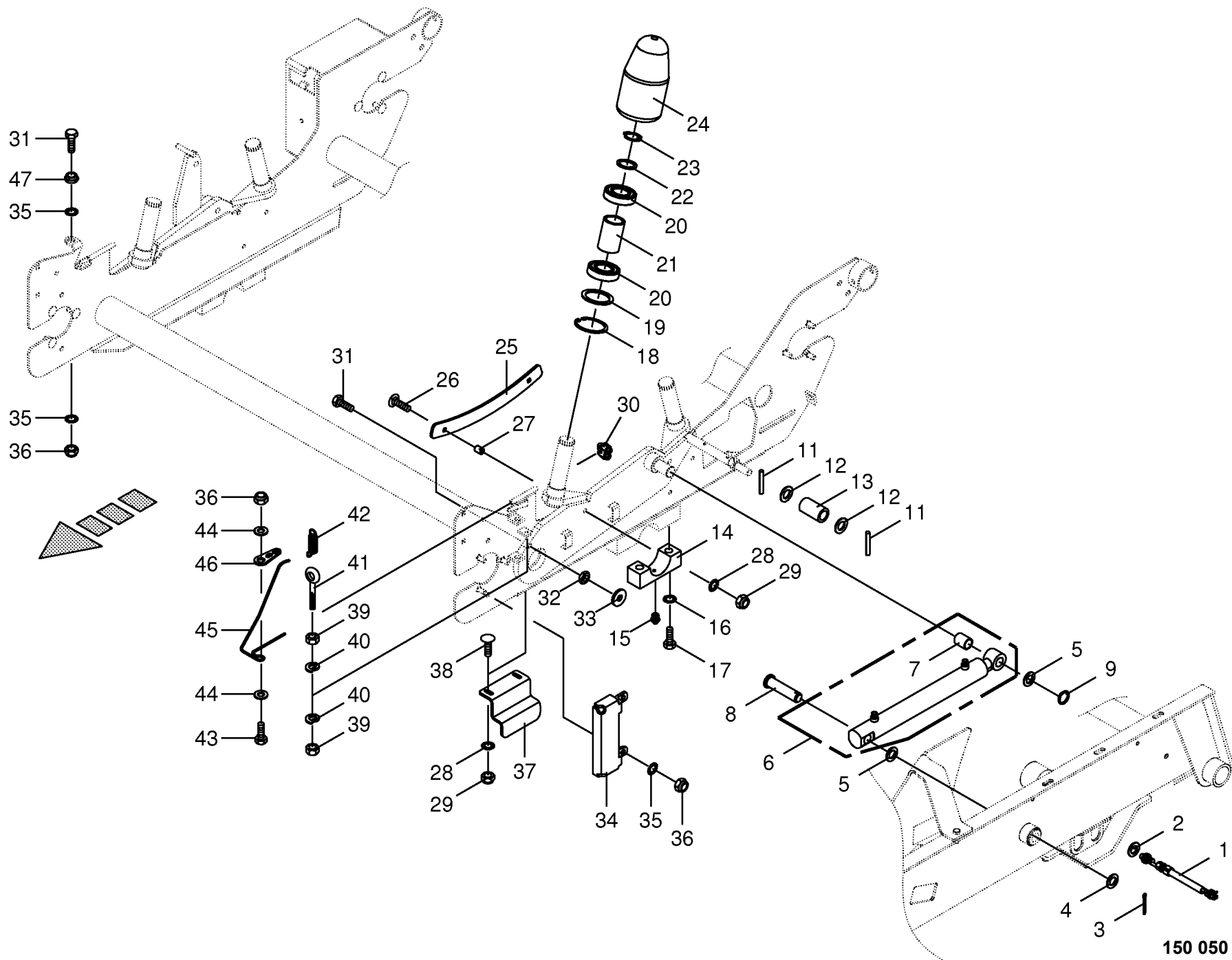

150 050 133 04 / 60.0

150 377 510 01

[illegible]

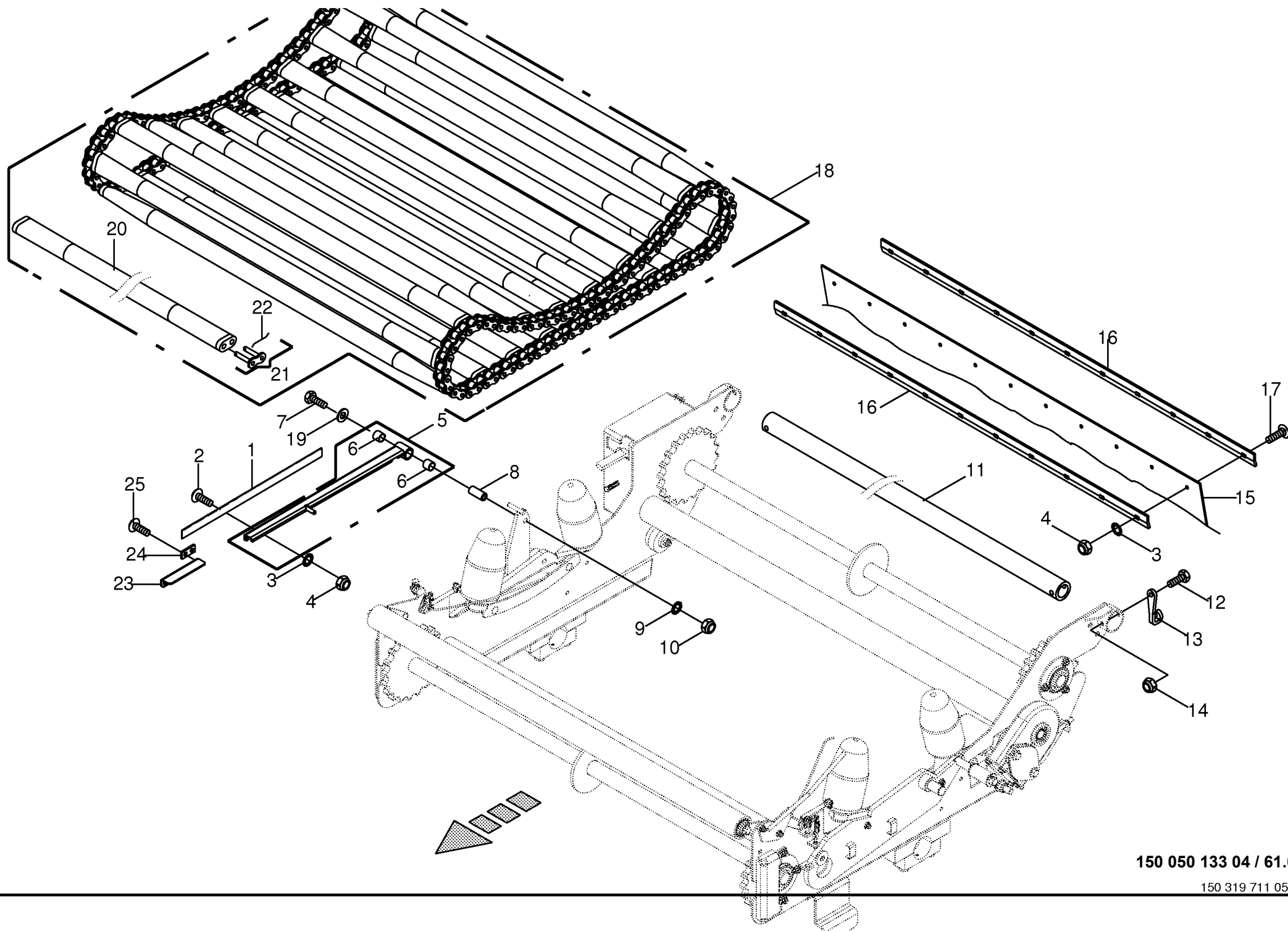

150 050 133 04 / 61.0

150 319 711 05

[illegible]

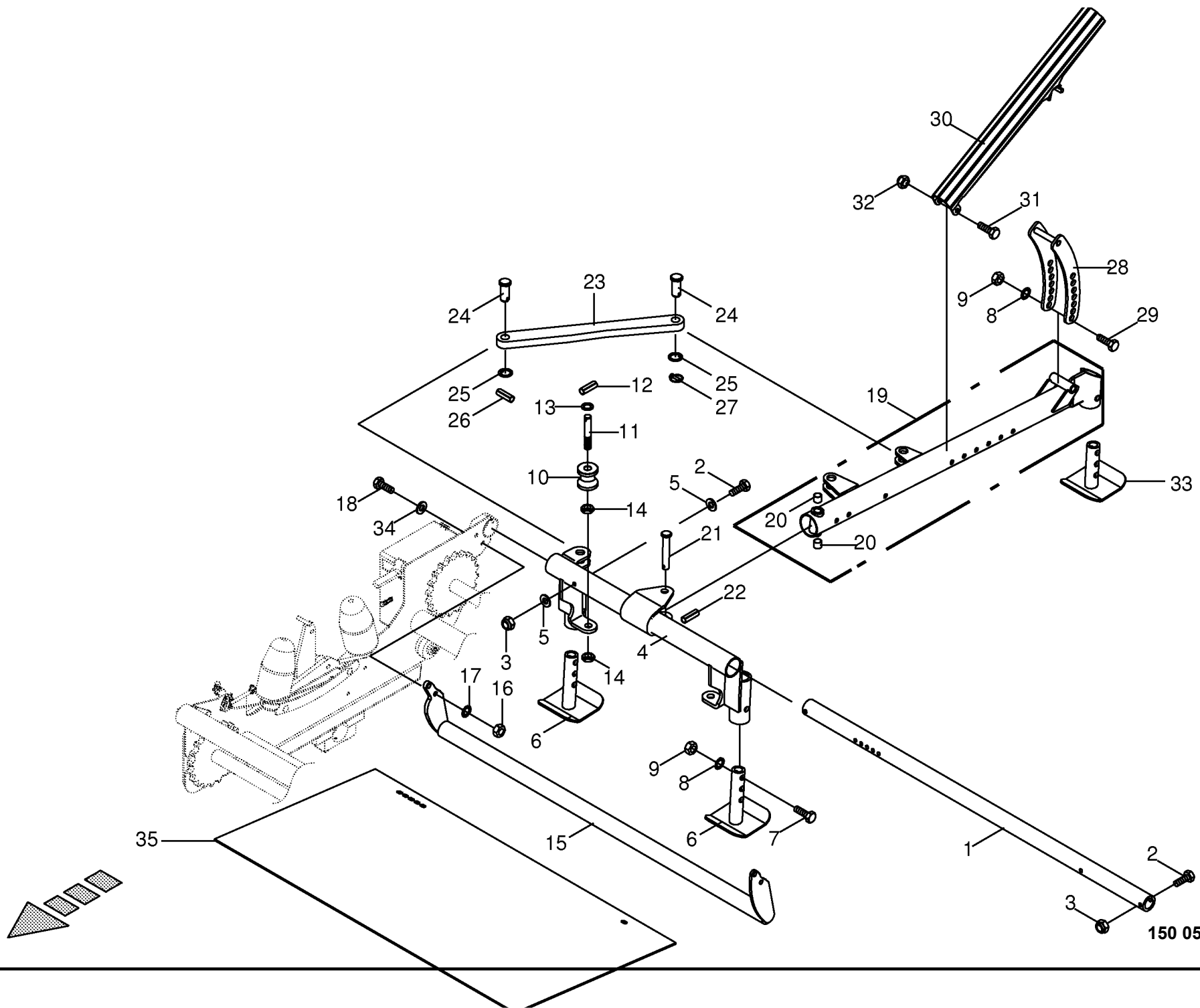

150 050 133 04 / 62.0

150 342 193 05

Ballenwender -optional Bale tiltig equipment Basculeur de balles					812001 - 836500	C F 1 5 5 X C						150 050 133 04
												150 342 193 5
Pos.	ID-Nr.	Benennung	Description	Description	Masch.-Nr-							Bemerkung/Remarks/Remarque
1	20 062 219 1	Halterrohr	Supporting tube	Tube support		x						Lg.= 1464
2	00 901 438 0	6kt-Schraube	Hex head bolt	Boulon tête hex		x						M 10 X 80
3	00 908 758 0	Sicherungsmutter	Locknut	Écrou hex		x						M 10
4	20 062 255 0	Hauptführung	Main guidance	Guidage principal		x						
5	00 910 414 0	Scheibe	Washer	Rondelle		x						10,5 X 21 X 2
6	20 062 263 0	Stützfuss	Support jack	Béquille		x						
7	00 901 137 1	6kt-Schraube	Hex head bolt	Boulon tête hex		x						M 16 X 80
8	00 909 912 1	Sperrkantscheibe	Detent edged washer	Disque à bord d'arrêt		x						SKM 16
9	00 908 220 0	6kt-Mutter	Hex nut	Écrou hex		x						M 16
10	20 061 781 0	Rolle	Roller	Galet		x						Rd. 60
11	20 061 780 0	Bolzen	Pin	Boulon		x						Rd. 20 X 115
12	00 912 644 2	Spannstift	Roll pin	Goupille de serrage		x						6 X 40
13	00 910 512 2	Scheibe	Washer	Rondelle		x						21 X 37 X 3
14	00 908 525 1	6kt-Mutter -niedrige Form	Hex nut -low form	Écrou hex -forme basse		x						M 20
15	20 062 268 0	Anschlag	Limit stop	Butée		x						
16	00 908 215 0	6kt-Mutter	Hex nut	Écrou hex		x						M 12
17	00 909 910 1	Sperrkantscheibe	Detent edged washer	Disque à bord d'arrêt		x						SKM 12
18	00 900 658 0	6kt-Schraube	Hex head bolt	Boulon tête hex		x						M 12 X 40
19	20 062 265 1	Arm	Arm	Bras		x						
20	00 934 957 0	Lagerbuchse	Bearing bush	Coussinet		x						20 X 23 X 20
21	20 061 783 0	Bolzen	Pin	Boulon		x						Rd. 30 X 121
22	00 912 675 2	Spannstift	Roll pin	Goupille de serrage		x						8 X 45
23	20 061 756 1	Strebe	Strut	Contrefiche		x						Lg.= 560
24	20 061 782 0	Bolzen	Pin	Boulon		x						Rd. 35 X 65
25	00 910 514 1	Scheibe	Washer	Rondelle		x						26 X 44 X 4
26	00 912 670 1	Spannstift	Roll pin	Goupille de serrage		x						8 X 40
27	00 917 004 1	Klappstecker	Linch pin	Goupille clip		x						5 X 32
28	20 061 774 1	Verstellung	Adjustment	Réglage		x						
29	00 901 490 0	6kt-Schraube	Hex head bolt	Boulon tête hex		x						M 16 X 120
30	20 061 771 1	Prallblech	Baffle plate	Tôle de chicane		x						
31	00 901 459 0	6kt-Schraube	Hex head bolt	Boulon tête hex		x						M 12 X 95
32	00 908 701 0	Sicherungsmutter	Locknut	Écrou hex		x						M 12
33	20 062 262 0	Stützfuss	Support jack	Béquille		x						
34	00 910 506 1	Scheibe	Washer	Rondelle		x						13 X 24 X 2,5
35	20 063 754 0	Gummituch	Rubber blanket	Blanchet		x						700 X 1300

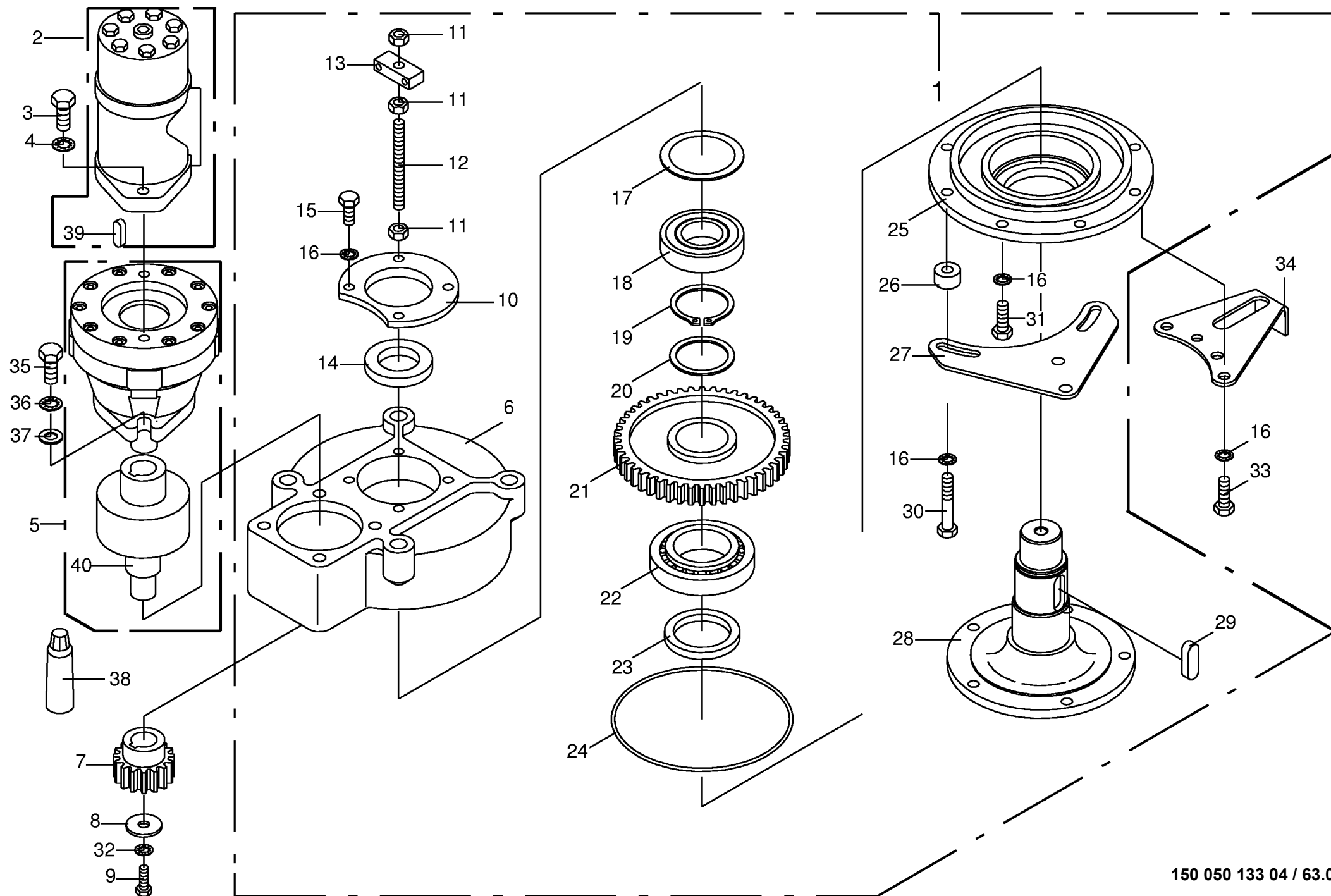

150 050 133 04 / 63.0

Getriebe für Wickelarm Gearbox for wrapping arm Carter pour bras d'enrubannage					812001 - 836500	C F 1 5 5 X C						150 050 133 04
Pos.	ID-Nr.	Benennung	Description	Description	Masch.-Nr-							449 007 9
Bemerkung/Remarks/Remarque												
1	00 291 521 0 00 926 000 0	Getriebe -2 Rollen Getriebefliessfett -Id.-Nr.= 1kg	Gearbox -2 rollers Semi-fluid gear lubricant -Id. -no.= 1kg	Boîte de vitesses -2 galets Graisse fluide pour boites de -Id.-no.= 1kg		x x						
2	27 000 014 0	Hydraulikmotor	Hydraulic motor	Moteur hydraulique		x						250,1 ccm
3	00 919 993 0 00 900 657 0	Dichtungssatz 6kt-Schraube	Sealing set Hex head bolt	Jeu de joints Boulon tête hex		x x						M 12 X 35 SKM 12
4	00 909 910 1	Sperrkantscheibe	Detent edged washer	Disque à bord d'arrêt		x						
5	00 240 025 1	Lamellenbremse	Multi-plate brake	Frein à disques multiples		x						
6	00 940 441 0 00 240 182 1	Dichtungssatz Getriebegehäuse	Sealing set Gearbox housing	Jeu de joints Carter du boîte de vitesses		x x						
7	00 240 184 0	Stirnrad	Spur gear	Roue d'engrenage		x						Z= 16
8	00 910 353 0	Scheibe	Washer	Rondelle		x						11 X 34 X 3
9	00 900 612 0	6kt-Schraube	Hex head bolt	Boulon tête hex		x						M 8 X 16
10	00 240 186 1	Getriebedeckel	Gearbox cover	Couvercle du boîte de vitesses		x						
11	00 908 212 0	6kt-Mutter	Hex nut	Écrou hex		x						M 10
12	00 240 208 1	Gewindebolzen	Threaded bolt	Boulon fileté		x						BM 10 X 110
13	00 240 209 2	Halter für Sicherheitsschalter	Retainer for safety switch	Enregistrement pour interrupteur de sécurité		x						
14	00 936 352 3	Radial-Wellendichtring	Radial-shaft sealing ring	Radial-bague d'étanchéité		x						A 40 X 65 X 10
15	00 900 636 0	6kt-Schraube	Hex head bolt	Boulon tête hex		x						M 10 X 25
16	00 909 909 1	Sperrkantscheibe	Detent edged washer	Disque à bord d'arrêt		x						SKM 10
17	00 910 960 0 00 910 962 0 00 910 963 0	Passscheibe Passscheibe Passscheibe	Shim ring Shim ring Shim ring	Cale Cale Cale		x x x						63 X 80 X 0,1 63 X 80 X 0,3 63 X 80 X 0,5
18	00 910 964 0	Passscheibe	Shim ring	Cale		x						63 X 80 X 1,0
19	00 930 326 0	Rillenkugellager	Grooved ball bearing	Roulement à gorge		x						6208 N 2RS
20	00 911 553 0 00 910 902 0	Sicherungsring Passscheibe	Circlip Shim ring	Circlip Cale		x x						A 50 X 2,0 50 X 62 X 0,3
	00 910 903 0 00 910 904 0 00 910 905 1 00 240 185 1	Passscheibe Passscheibe Passscheibe Stirnrad	Shim ring Shim ring Shim ring Spur gear	Cale Cale Cale Roue d'engrenage		x x x x						50 X 62 X 0,5 50 X 62 X 1,0 50 X 62 X 2,0 Z= 50
22	00 932 110 0	Kegelrollenlager	Taper roller bearing	Roulement à rouleaux coniques		x						30211 A
23	00 936 027 0	Radial-Wellendichtring	Radial-shaft sealing ring	Radial-bague d'étanchéité		x						55 X 72 X 8
24	00 937 595 0	O-Ring	O-ring	Joint torique		x						174 X 4
25	00 250 434 0	Deckel	Cover	Couvercle		x						
26	00 344 565 1	Distanzrohr	Spacer tube	Tube d'entretoisement		x						11 X 20 X 12
27	00 241 031 3	Sensorplatte	Sensorplate	Capteur plaque		x						

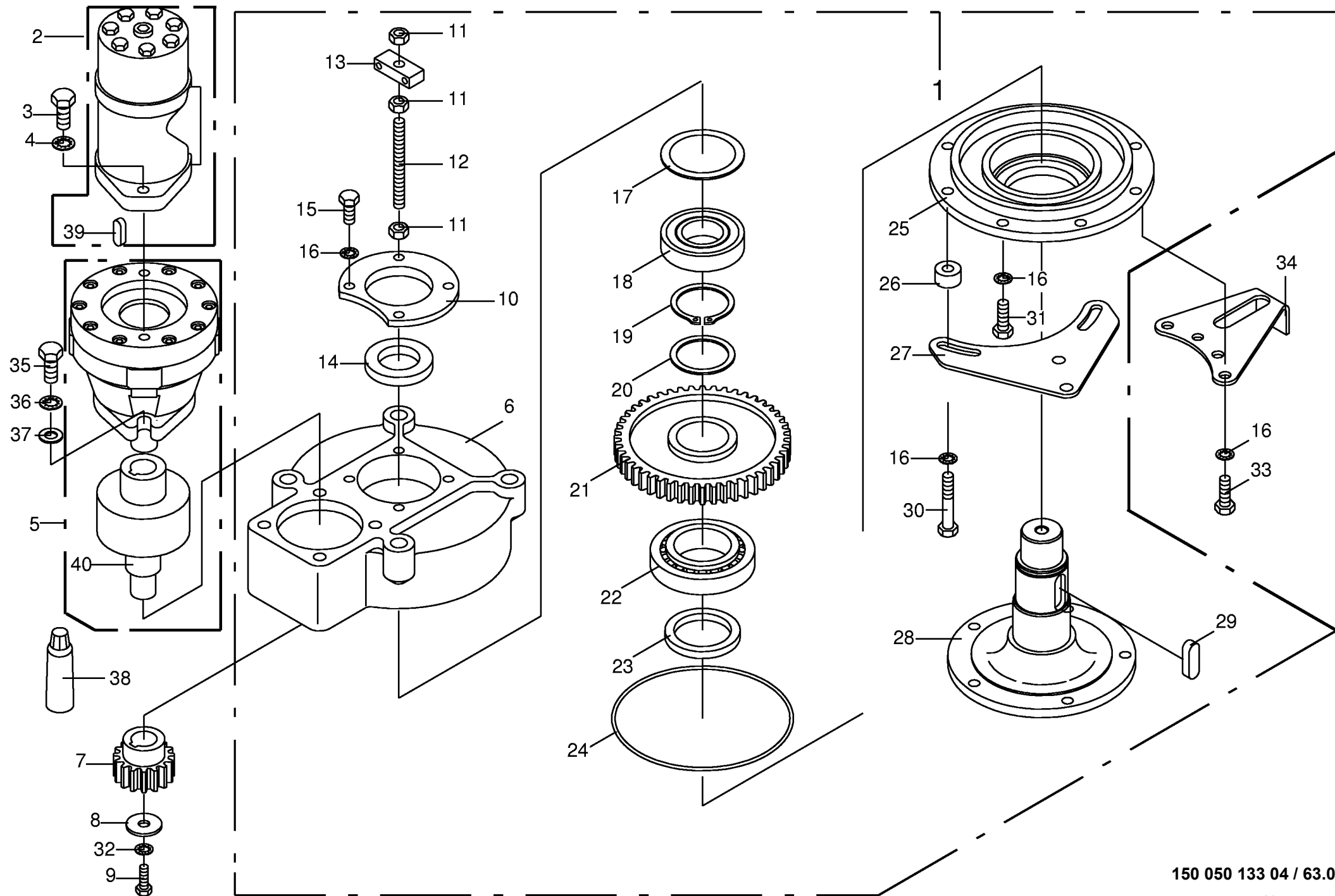

150 050 133 04 / 63.0

449 007 9

[illegible]

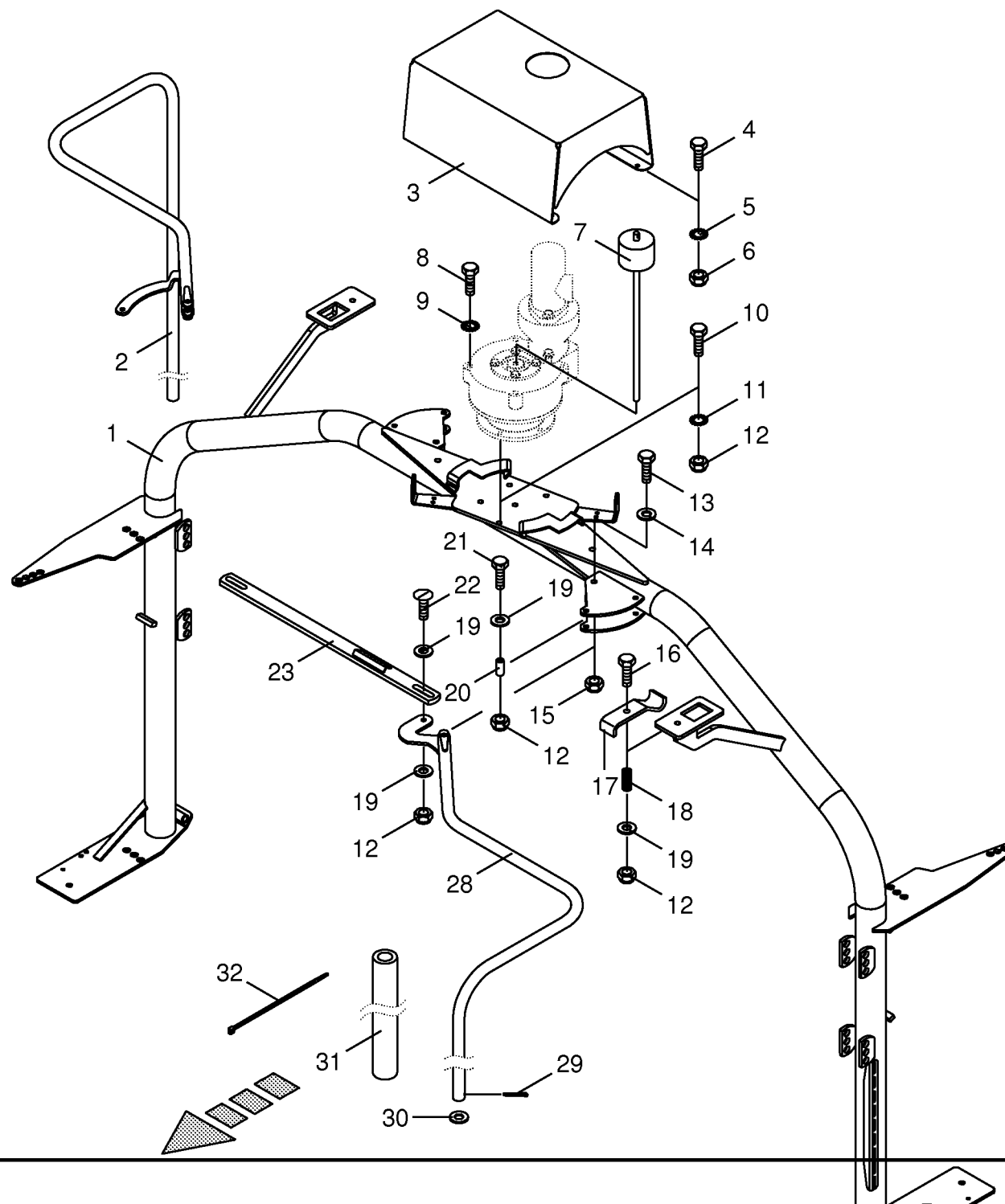

150 050 133 04 / 64.0

150 320 616 04

[illegible]

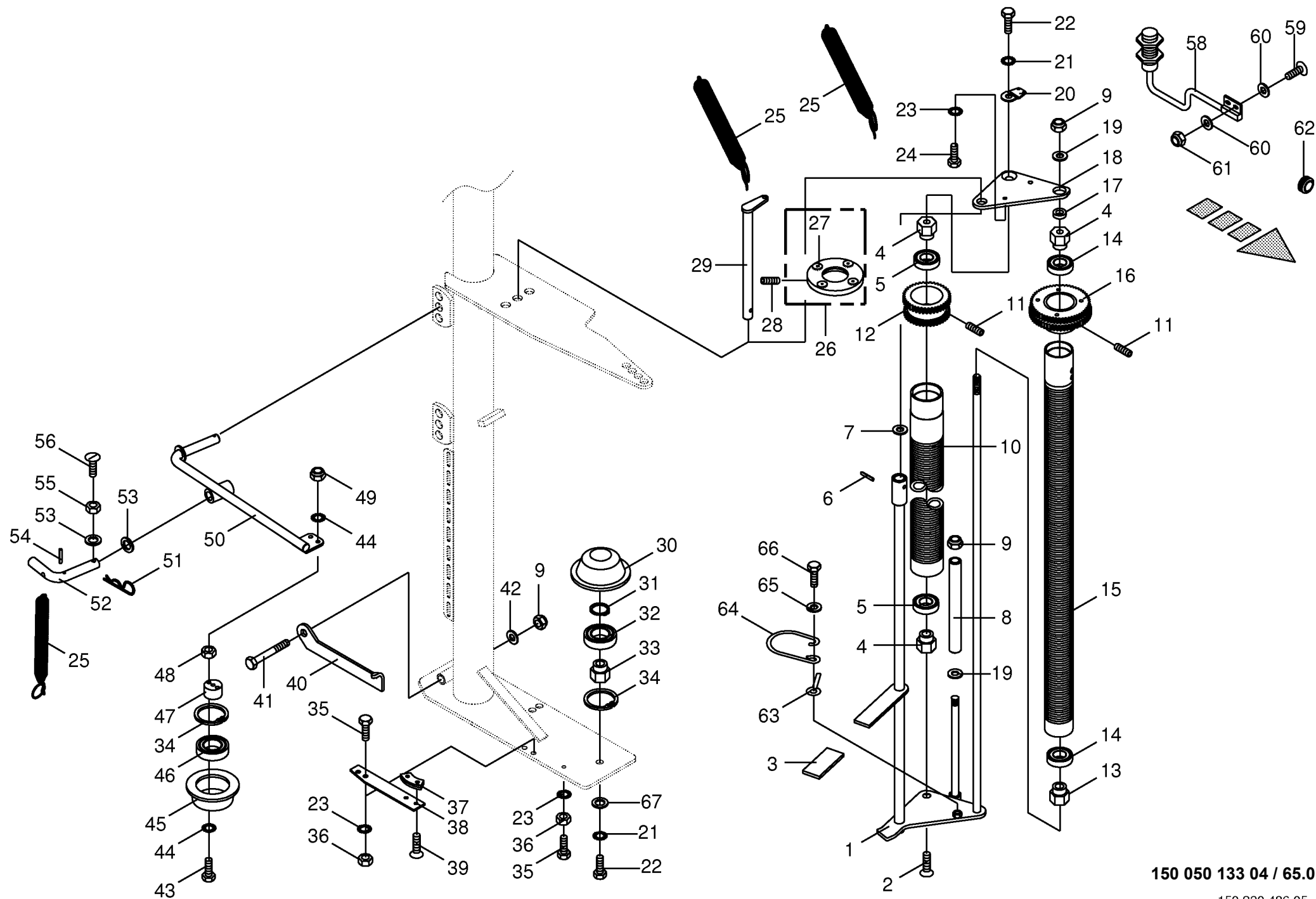

150 050 133 04 / 65.0

150 320 486 05

Stretchvorrichtung - 2 Rollen Stretching device Dispositif d'enrubannage						150 050 133 04 65.0					
						150 320 486 5					
Pos.	ID-Nr.	Benennung	Description	Description	Masch.-Nr-	C F 1 5 5 X C					Bemerkung/Remarks/Remarque
1	00 291 394 4	Rollenhalter	Roller support	Support de rouleau		x					M 12 X 20
2	00 904 002 2	Senkschraube	Countersunk screw	Vis à tête fraisée		x					
3	00 925 016 0	Griff	Handle	Poignée		x					
4	00 291 391 0	Lagerzapfen	Bearing bolt	Tourillon		x					
5	00 930 535 0	Rillenkugellager	Grooved ball bearing	Roulement à gorge		x					6205 2RS 6 X 26 17,5 X 30 X 3
6	00 912 639 3	Spannstift	Roll pin	Goupille de serrage		x					
7	00 910 511 1	Scheibe	Washer	Rondelle		x					
8	20 061 419 0	Abweiser	Deflector	Défecteur		x					
9	00 908 701 0	Sicherungsmutter	Locknut	Écrou hex		x					M 12 Rd. 60 X 5 X 854 M 8 X 8 Z= 39/41
10	00 291 459 2	Stretchrolle	Stretching roller	Rouleau d'enrubannage		x					
11	00 905 921 2	Gewindestift	Threaded pin	Goujon fileté		x					
12	00 240 414 0	Doppelstirnrad	Double spur gear	Roue d'engrenage double		x					
13	00 291 390 0	Lagerzapfen	Bearing bolt	Tourillon		x					6005 2RS Rd. 52 X 4 X 854 Z= 54/56
14	00 930 505 0	Rillenkugellager	Grooved ball bearing	Roulement à gorge		x					
15	00 291 458 1	Stretchrolle	Stretching roller	Rouleau d'enrubannage		x					
16	00 291 460 3	Doppelstirnrad	Double spur gear	Roue d'engrenage double		x					
17	00 241 379 0	Buchse	Bushing	Douille		x					14 X 20 X 7 13 X 24 X 2,5
18	00 291 383 3	Führung -oben	Guide -top	Guidage -en haut		x					
19	00 910 506 1	Scheibe	Washer	Rondelle		x					
20	00 241 391 0	Sensorhalter	Sensor support	Support de capteur		x					
21	00 909 910 1	Sperrkantscheibe	Detent edged washer	Disque à bord d'arrêt		x					SKM 12 M 12 X 30 SKM 8 M 8 X 25
22	00 900 656 0	6kt-Schraube	Hex head bolt	Boulon tête hex		x					
23	00 909 908 1	Sperrkantscheibe	Detent edged washer	Disque à bord d'arrêt		x					
24	00 900 616 0	6kt-Schraube	Hex head bolt	Boulon tête hex		x					
25	00 274 327 6	Zugfeder	Tension spring	Ressort de traction		x					2,5 X 21 X 180 M 6 X 16
26	00 241 397 1	Sensorring kpl.	Sensor ring cpl.	Anneau du senseur cpl.		x					
27	00 301 804 0	Magnet für Reedkontakt	Solenoid for Reed contact	Aimant pour contact Reed		x					
28	00 905 735 1	Gewindestift	Threaded pin	Goujon fileté		x					
29	00 291 388 1	Bolzen	Pin	Boulon		x					Rd. 100 X 40 A 30 X 1,5 6206 RS
30	00 291 403 0	Stützrolle	Supporting roller	Galet de soutien		x					
31	00 911 535 1	Sicherungsring	Circlip	Circlip		x					
32	00 930 436 0	Rillenkugellager	Grooved ball bearing	Roulement à gorge		x					
33	00 291 402 1	Zapfen	Spigot	Maneton		x					62 X 2,0 M 8 X 20 M 8 X 16
34	00 911 659 0	Sicherungsring	Circlip	Circlip		x					
35	00 900 614 0	6kt-Schraube	Hex head bolt	Boulon tête hex		x					
	00 900 612 0	6kt-Schraube	Hex head bolt	Boulon tête hex		x					
36	00 908 210 0	6kt-Mutter	Hex nut	Écrou hex		x					M 8 60°
37	00 241 374 0	Bremsklotz	Brake wedge	Bloc de freinage		x					

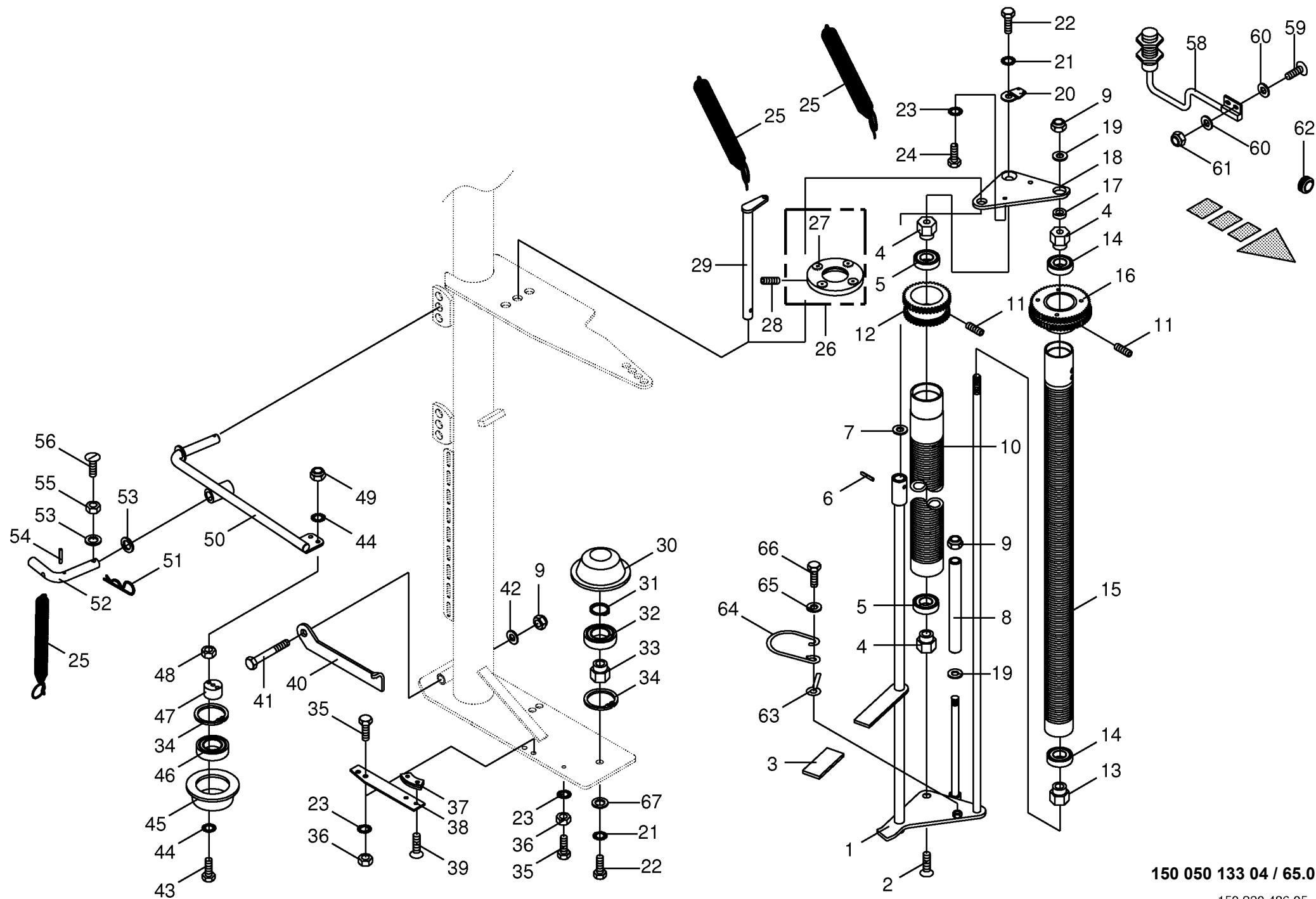

150 050 133 04 / 65.0

150 320 486 05

[illegible]

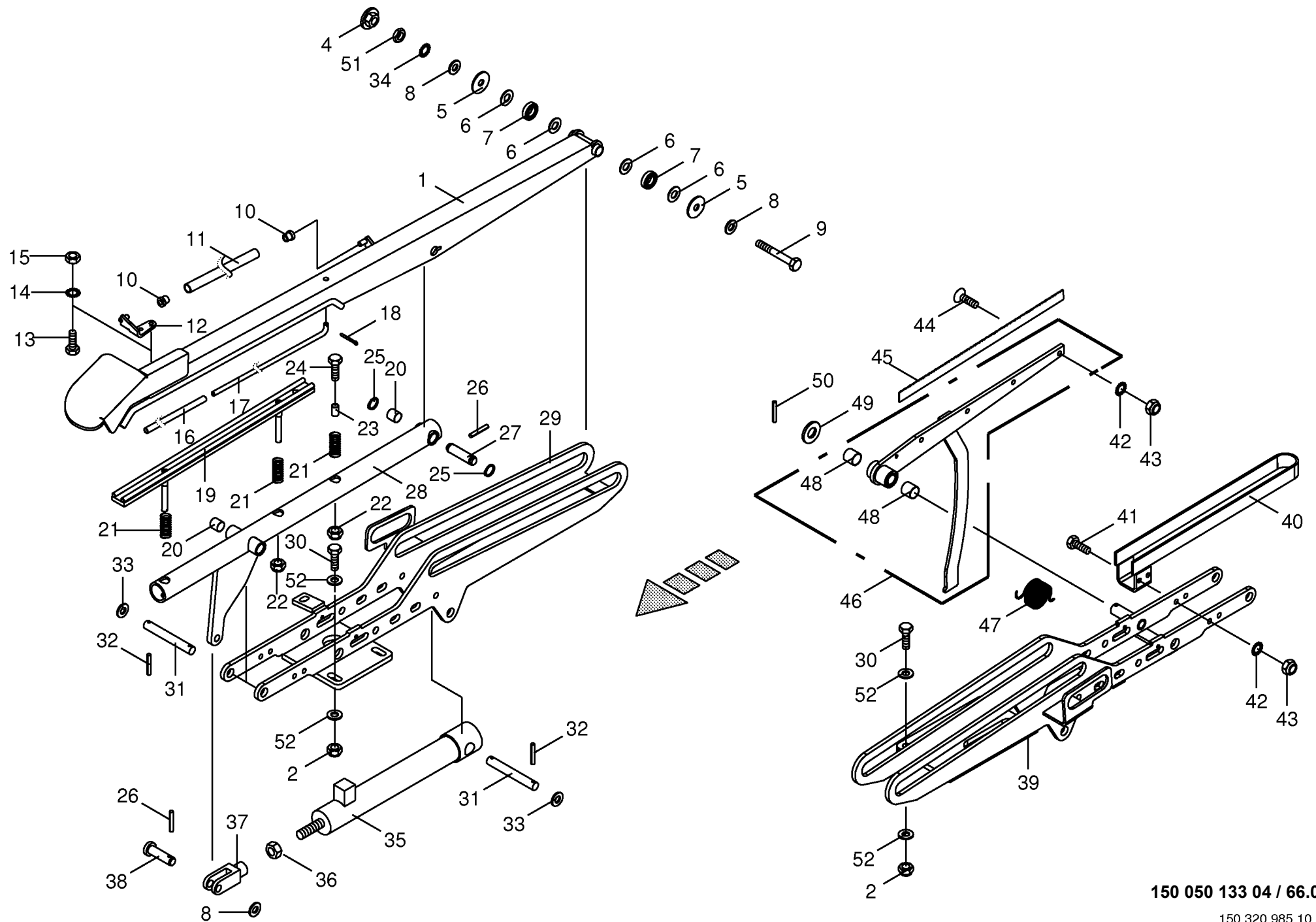

150 050 133 04 / 66.0

150 320 985 10

Folienschneidvorrichtung -rechts und links Foil trimming system -right and left Trancheur de feuille - droite et gauche						150 050 133 04 66.0					
						150 320 985 10					
Pos.	ID-Nr.	Benennung	Description	Description	Masch.-Nr-						Bemerkung/Remarks/Remarque
1	00 291 217 2	Arm -rechts und links	Arm -right and left	Bras -droite et gauche		x					M 12 13,5 X 44 X 4
2	00 908 701 0	Sicherungsmutter	Locknut	Écrou hex		x					
4	20 060 909 0	Kontaktblech	Contact plate	Tôle de contact		x					
5	00 910 643 1	Scheibe	Washer	Rondelle		x					
6	00 910 803 0	Passscheibe	Shim ring	Cale		x					12 X 18 X 1,0 6001 2RS 13 X 24 X 2,5 M 12 X 140
7	00 930 100 0	Rillenkugellager	Grooved ball bearing	Roulement à gorge		x					
8	00 910 506 1	Scheibe	Washer	Rondelle		x					
9	00 901 095 1	6kt-Schraube	Hex head bolt	Boulon tête hex		x					
10	00 291 209 1	Buchse	Bushing	Douille		x					10 X 20 X 15 Lg.= 588 M 6 X 20
11	00 291 201 1	Rolle	Roller	Galet		x					
12	00 291 253 1	Rollenhalter	Roller support	Support de rouleau		x					
13	00 900 608 0	6kt-Schraube	Hex head bolt	Boulon tête hex		x					
14	00 909 906 1	Sperrkantscheibe	Detent edged washer	Disque à bord d'arrêt		x					SKM 6 M 6 Lg.= 485
15	00 908 208 0	6kt-Mutter	Hex nut	Écrou hex		x					
16	00 291 266 0	Schlauch	Hose	Tuyau		x					
17	00 291 212 1	Stange	Rod	Tringle		x					
18	00 912 046 1	Splint	Cotter pin	Goupille fendue		x					3,2 X 28 16 X 18 X 15 2 X 15 X 70
19	00 291 220 1	Backe -rechts und links	Jaw -right and left	Mâchoire -droite et gauche		x					
20	00 934 929 0	Lagerbuchse	Bearing bush	Coussinet		x					
21	00 015 145 1	Druckfeder	Pressure spring	Ressort de pression		x					
22	00 908 758 0	Sicherungsmutter	Locknut	Écrou hex		x					M 10 15 X 1,5 X 18 M 10 X 90 A 16 X 1,0
23	00 266 349 0	Distanzhülse	Spacer bushing	Douille entretoise		x					
24	00 901 439 1	6kt-Schraube	Hex head bolt	Boulon tête hex		x					
25	00 911 514 1	Sicherungsring	Circlip	Circlip		x					
26	00 912 579 2	Spannstift	Roll pin	Goupille de serrage		x					4 X 20 Rd. 16 X 62
27	00 291 207 1	Bolzen	Pin	Boulon		x					
28	00 291 098 1	Hebel -rechts und links	Lever -right and left	Levier -droite et gauche		x					
29	00 291 222 2	Führungskonsole -rechts	Guidance panel -right	Console de guidage -droite		x					
30	00 900 658 0	6kt-Schraube	Hex head bolt	Boulon tête hex		x					M 12 X 40 Rd. 16 X 120 5 X 30 17 X 30 X 3
31	00 240 298 0	Bolzen	Pin	Boulon		x					
32	00 912 613 2	Spannstift	Roll pin	Goupille de serrage		x					
33	00 910 303 1	Scheibe	Washer	Rondelle		x					
34	00 909 910 1	Sperrkantscheibe	Detent edged washer	Disque à bord d'arrêt		x					SKM 12 Dz 16/25 X 185/318 Dz 16/25 Zz 16/25
35	00 240 719 0	Hydraulikzylinder	Hydraulic cylinder	Vérin hydraulique		x					
	00 919 956 0	Dichtungssatz -Büter	Sealing set -Büter	Jeu de joints -Büter		x					
	00 918 764 0	Dichtungssatz -Klinkby	Sealing set -Klinkby	Jeu de joints -Klinkby		x					
36	00 908 620 0	6kt-Mutter -niedrige Form	Hex nut -low form	Écrou hex -forme basse		x					M 16
37	00 240 712 3	Gabelkopf	Clevis	Tête de fourche		x					

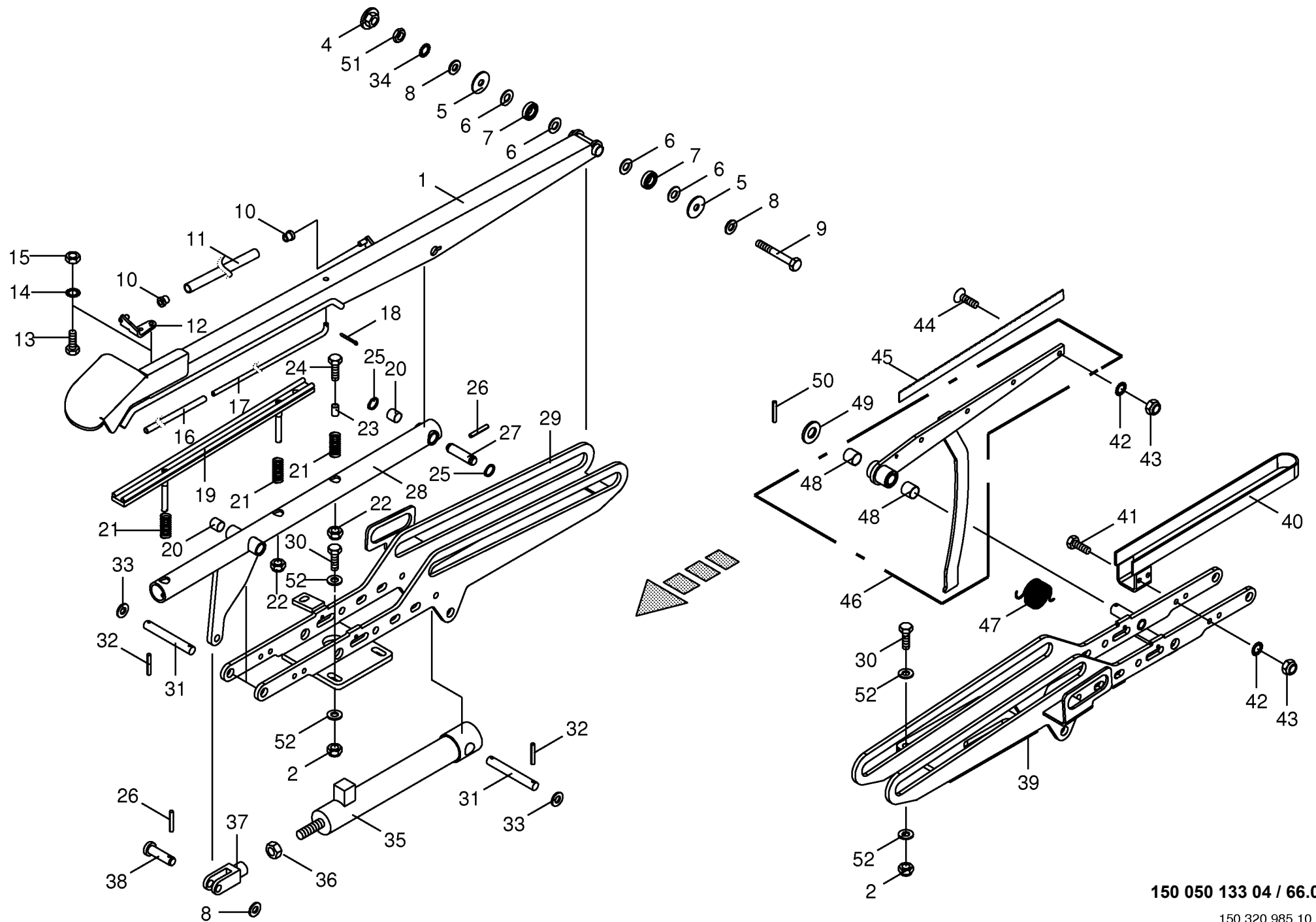

150 050 133 04 / 66.0

150 320 985 10

[illegible]

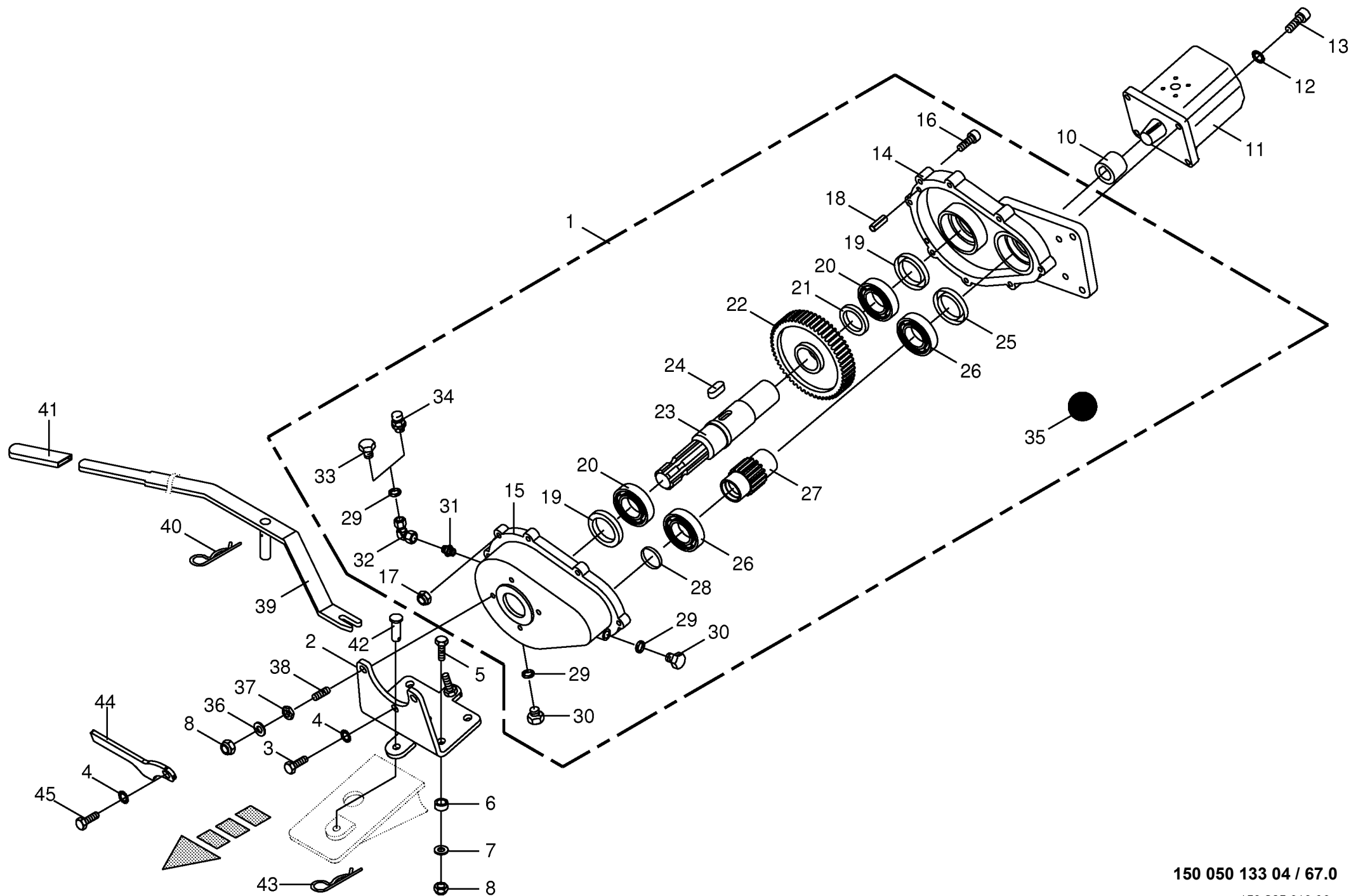

150 050 133 04 / 67.0

150 325 910 06

Aufsteckgetriebe / Pumpe Slip on gearbox / Pump Boîte de vitesses exterieure / Pompe						150 050 133 04 67.0					
						CF					
						1					
						5					
						5					
						XC					
						150 325 910 6					
Pos.	ID-Nr.	Benennung	Description	Description	Masch.-Nr-	Bemerkung/Remarks/Remarque					
1	20 060 618 0	Aufsteckgetriebe -kpl.	Slip on gearbox -cpl.	Boîte de vitesses exterieure - cpl.		x					
2	20 060 900 1	Getriebehälter -oben	Gearbox support -top	Support de boîte de vitesse - en haut		x					
3	00 900 655 0	6kt-Schraube	Hex head bolt	Boulon tête hex		x					M 12 X 25
4	00 909 910 1	Sperrkantscheibe	Detent edged washer	Disque à bord d'arrêt		x					SKM 12
5	00 900 657 0	6kt-Schraube	Hex head bolt	Boulon tête hex		x					M 12 X 35
6	20 060 885 0	Distanzrohr	Spacer tube	Tube d'entretoisement		x					13,8 X 20 X 9
7	00 910 609 0	Scheibe	Washer	Rondelle		x					13 X 37 X 3
8	00 908 701 0	Sicherungsmutter	Locknut	Écrou hex		x					M 12
10	27 000 978 0	Kupplung	Clutch	Accouplement		x					
11	00 919 040 2	Pumpe	Pump	Pompe		x					16,8 ccm
12	00 909 908 1	Sperrkantscheibe	Detent edged washer	Disque à bord d'arrêt		x					SKM 8
13	00 903 078 1	Zylinderschraube	Allen screw	Vis tête cylindrique		x					M 8 X 30
14	27 001 631 0	Abtriebsgehäuse	Power take-off housing	Carter du prise de mouvement		x					
15	27 001 628 0	Gehäuse	Housing	Carter		x					
16	00 903 077 1	Zylinderschraube	Allen screw	Vis tête cylindrique		x					M 8 X 25
	00 903 080 0	Zylinderschraube	Allen screw	Vis tête cylindrique		x					M 8 X 40
17	00 908 706 0	Sicherungsmutter	Locknut	Écrou hex		x					M 8
18	00 915 702 0	Zylinderstift	Cyl. pin	Goupille cyl.		x					A 6 X 18
19	90 000 271 0	Radial-Wellendichtring	Radial-shaft sealing ring	Radial-bague d'étanchéité		x					A 50 X 68 X 8
20	00 930 110 0	Rillenkugellager	Grooved ball bearing	Roulement à gorge		x					6010
21	27 001 630 0	Distanzstück	Spacer	Pièce d'entretoisement		x					
22	27 001 632 0	Stirnrad	Spur gear	Roue d'engrenage		x					Z= 60
23	27 001 633 0	Welle	Shaft	Arbre		x					
24	90 000 270 0	Passfeder	Fit-in key	Clavette		x					B 12 X 8 X 20
25	90 000 272 0	Radial-Wellendichtring	Radial-shaft sealing ring	Radial-bague d'étanchéité		x					A 45 X 65 X 8
26	00 930 109 0	Rillenkugellager	Grooved ball bearing	Roulement à gorge		x					6009
27	27 001 629 0	Stirnritzel	Spur pinion	Pignon d'engrenage		x					Z= 16
28	00 925 206 0	Verschlussdeckel	Sealing cap	Couvercle de fermeture		x					40 x 7
29	00 945 091 0	Dichtring	Gasket ring	Bague d'étanchéité		x					A 18 X 22
30	27 001 625 0	Verschlusschraube	Screw plug	Bouchon fileté		x					R 3/8"
31	00 955 657 0	Einschraubstutzen	Male connector	Raccord fileté		x					3/8"
32	00 955 719 0	Winkelverschraubung	Elbow union	Fermeture angulaire		x					3/8"
33	00 906 008 0	Verschlusschraube	Screw plug	Bouchon fileté		x					R 3/8"
34	27 001 634 0	BelüftungsfILTER	Breather	Reniflard		x					3/8"
35	00 926 101 0	Getriebeöl -Id.-Nr.= 1ltr	Oil -Id.-no.= 1ltr	Huile -Id.-no.= 1ltr		0,8					
36	00 910 506 1	Scheibe	Washer	Rondelle		x					13 X 24 X 2,5
37	00 908 515 1	6kt-Mutter -niedrige Form	Hex nut -low form	Écrou hex -forme basse		x					M 12

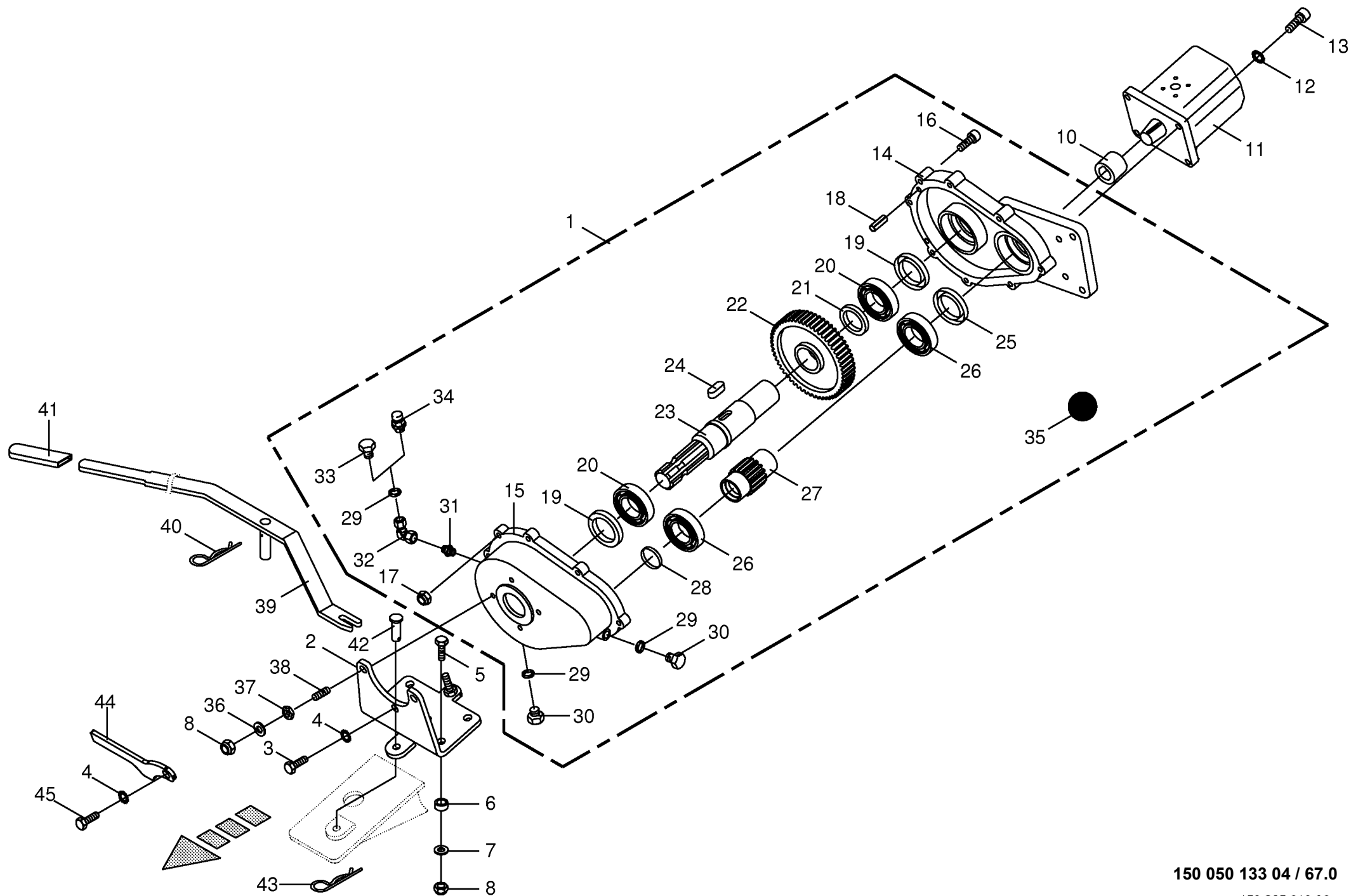

150 050 133 04 / 67.0

150 325 910 06

[illegible]

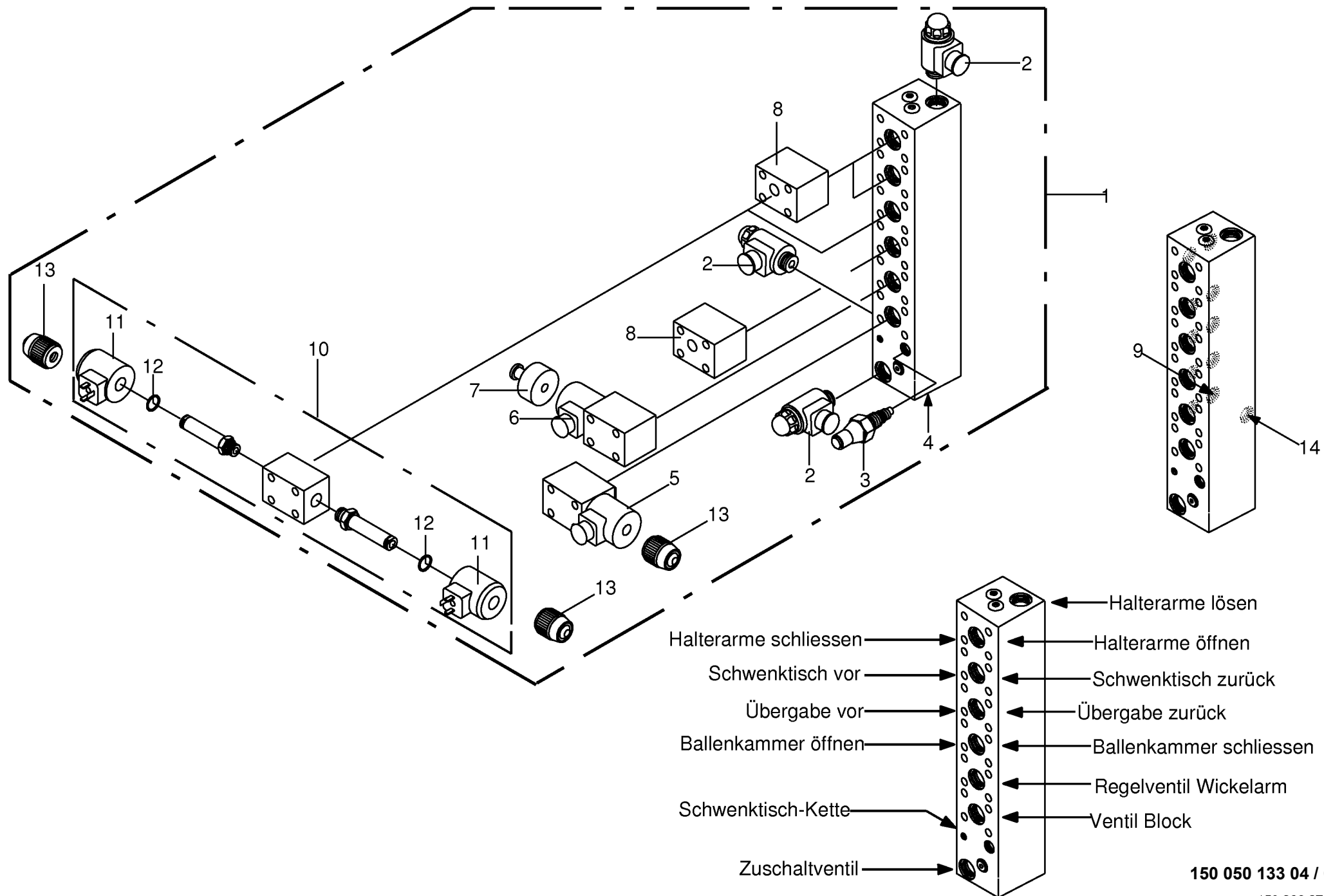

150 050 133 04 / 68.0

150 328 370 02

[illegible]

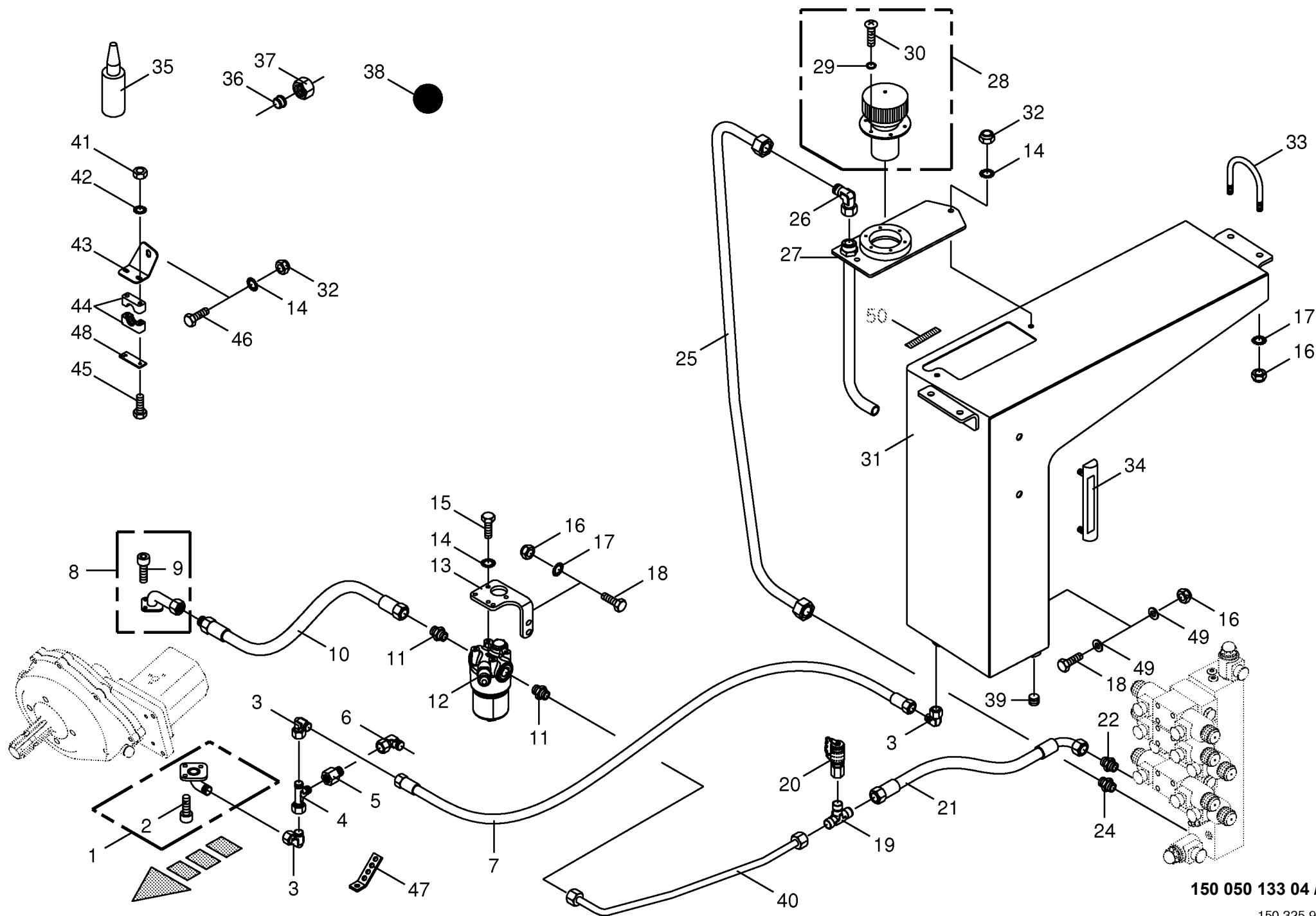

150 050 133 04 / 69.0

150 325 974 14

Hydraulik - Pumpe / Öltank Hydraulics - pump / oil tank Hydraulique - pompe / reservoir d'huile						150 050 133 04 150 325 974 14 69.0					
Pos.	ID-Nr.	Benennung	Description	Description	Masch.-Nr-	C F 1 5 5 X C					Bemerkung/Remarks/Remarque
1	90 000 126 0	Flanschverschraubung	Flange connection	Connexion de collerette		x					M 8 X 30 L 28
2	00 903 078 1	Zylinderschraube	Allen screw	Vis tête cylindrique		x					
3	00 920 822 0	Winkelstutzen	Angle lug	Jarret tubulure		x					
4	00 000 001 0	-nicht für diese Maschine	-not for this machine	-non prévu pour cette machine		x					
5	00 000 001 0	-nicht für diese Maschine	-not for this machine	-non prévu pour cette machine		x					Lg.= 3000
6	00 000 001 0	-nicht für diese Maschine	-not for this machine	-non prévu pour cette machine		x					
7	27 001 164 0	Hochdruckschlauchleitung	High pressure hose line	Conduite de tuyau haute pression		x					
8	90 000 125 0	Flanschverschraubung	Flange connection	Connexion de collerette		x					
9	00 903 047 1	Zylinderschraube	Allen screw	Vis tête cylindrique		x					M 6 X 25 Lg.= 510 L 15 M 22 X 1,5
10	00 920 084 0	Hochdruckschlauchleitung	High pressure hose line	Conduite de tuyau haute pression		x					
11	00 920 911 1	Einschraubstutzen	Male connector	Raccord filet		x					
12	27 004 027 0	Hochdruckfilter	High pressure filter	Filtre haute pression		x					
	27 004 028 0	Verschmutzungsanzeige	Contamination indicator	Indicateur de contamination		x					HYDAC 67,95 X 2,62
	00 919 730 0	Filterelement	Filter element	Element filtrant		x					
	90 001 279 0	O-Ring	O-ring	Joint torique		x					
	27 010 484 0	Dichtsatz HD-Filter MFM	Gasket ring	Bague d'étanchéité		x					
13	20 062 629 0	Halter	Support	Cadre support		x					SKM 8 M 8 X 20 M 10
14	00 909 908 1	Sperrkantscheibe	Detent edged washer	Disque à bord d'arrêt		x					
15	00 900 614 0	6kt-Schraube	Hex head bolt	Boulon tête hex		x					
16	00 908 758 0	Sicherungsmutter	Locknut	Écrou hex		x					
17	00 909 909 1	Sperrkantscheibe	Detent edged washer	Disque à bord d'arrêt		x					SKM 10 M 10 X 30 L 15 M 16 X 2
18	00 900 637 0	6kt-Schraube	Hex head bolt	Boulon tête hex		x					
19	00 921 073 1	T-Verbindungsstutzen	T-connector	T-raccord		x					
20	00 920 869 0	Mini-Messanschluss	Connector f.mini-test equipm.	Raccord instr.mesureur mini		x					
21	27 002 672 0	Hochdruckschlauchleitung	High pressure hose line	Conduite de tuyau haute pression		x					Lg.= 1300 M 22 X 1,5 / M 18 X 1,5 L 18 18 X 1,5
22	00 921 057 2	Einschraubstutzen	Male connector	Raccord filet		x					
24	00 921 174 1	Einschraubstutzen	Male connector	Raccord filet		x					
25	20 061 083 0	Hydraulikleitung -inkl.	Hydraulic line -incl. nozzle disc	Ligne hydraulique -incl. écrou de		x					
26	00 921 173 0	Überwurfmutter, Schneidring	cap, cutting ring	buse-pastille, baque coupante							L 18
27	20 060 486 1	Winkelstutzen	Angle lug	Jarret tubulure		x					
28	00 219 169 0	Deckel	Cover	Couvercle		x					
		Einfüllstutzen	Filler neck	Tubulure de remplissage		x					
29	00 937 000 0	O-Ring	O-ring	Joint torique		x					6 X 2 M 5 X 16 M 8
30	00 904 769 0	Linsenflanschschraube	Fillister head screw	Vis à tête conique bombée		x					
31	20 060 916 1	Öltank	Oil tank	Reservoir d'huile		x					
32	00 908 706 0	Sicherungsmutter	Locknut	Écrou hex		x					
33	00 291 147 0	Bügelschraube	Stirrup bolt	Vis d'étrier		x					M 10
34	00 919 824 0	Ölstandsanzeiger	Oil level indicator	Indicateur niveau d'huile		x					

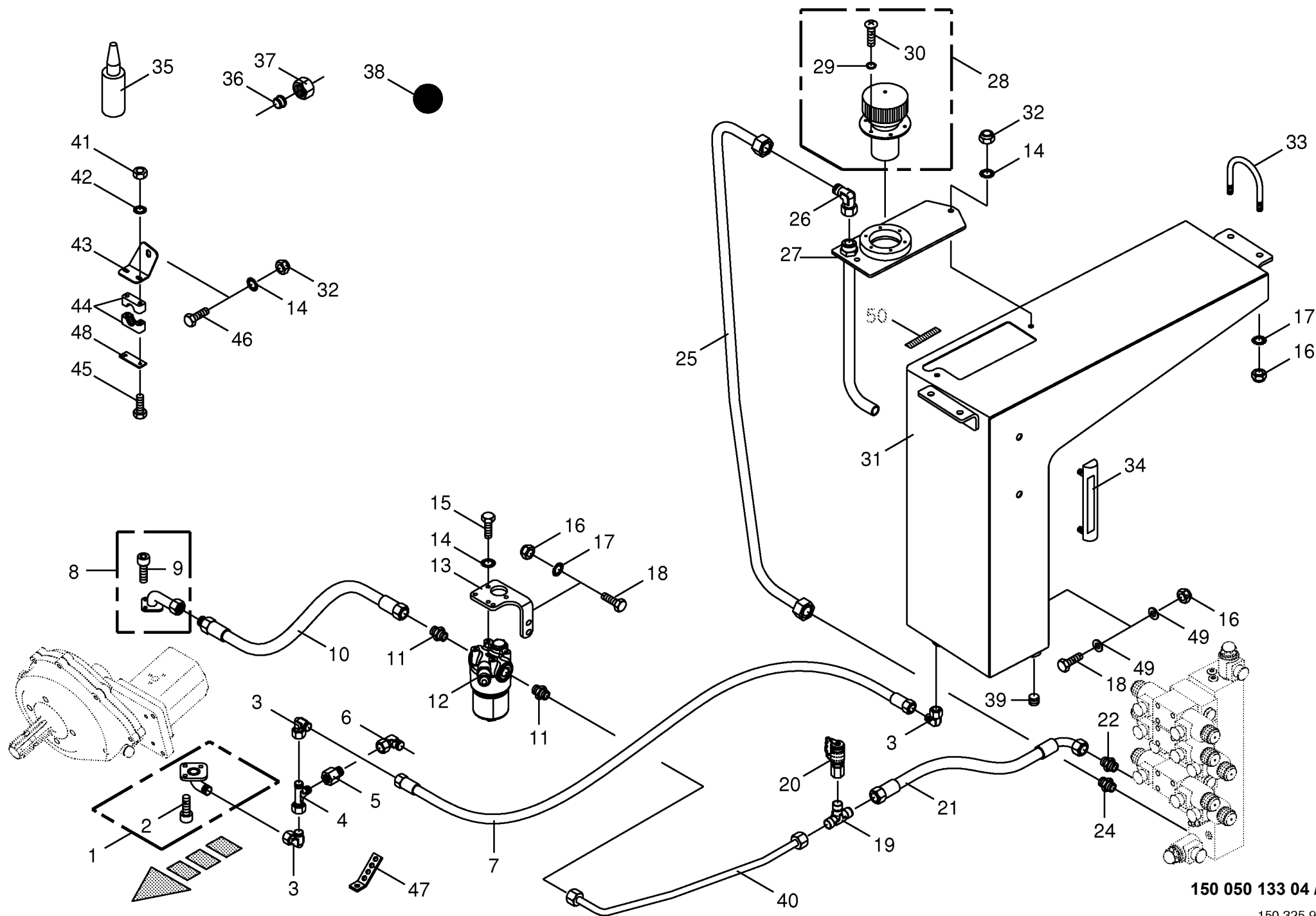

150 050 133 04 / 69.0

150 325 974 14

[illegible]

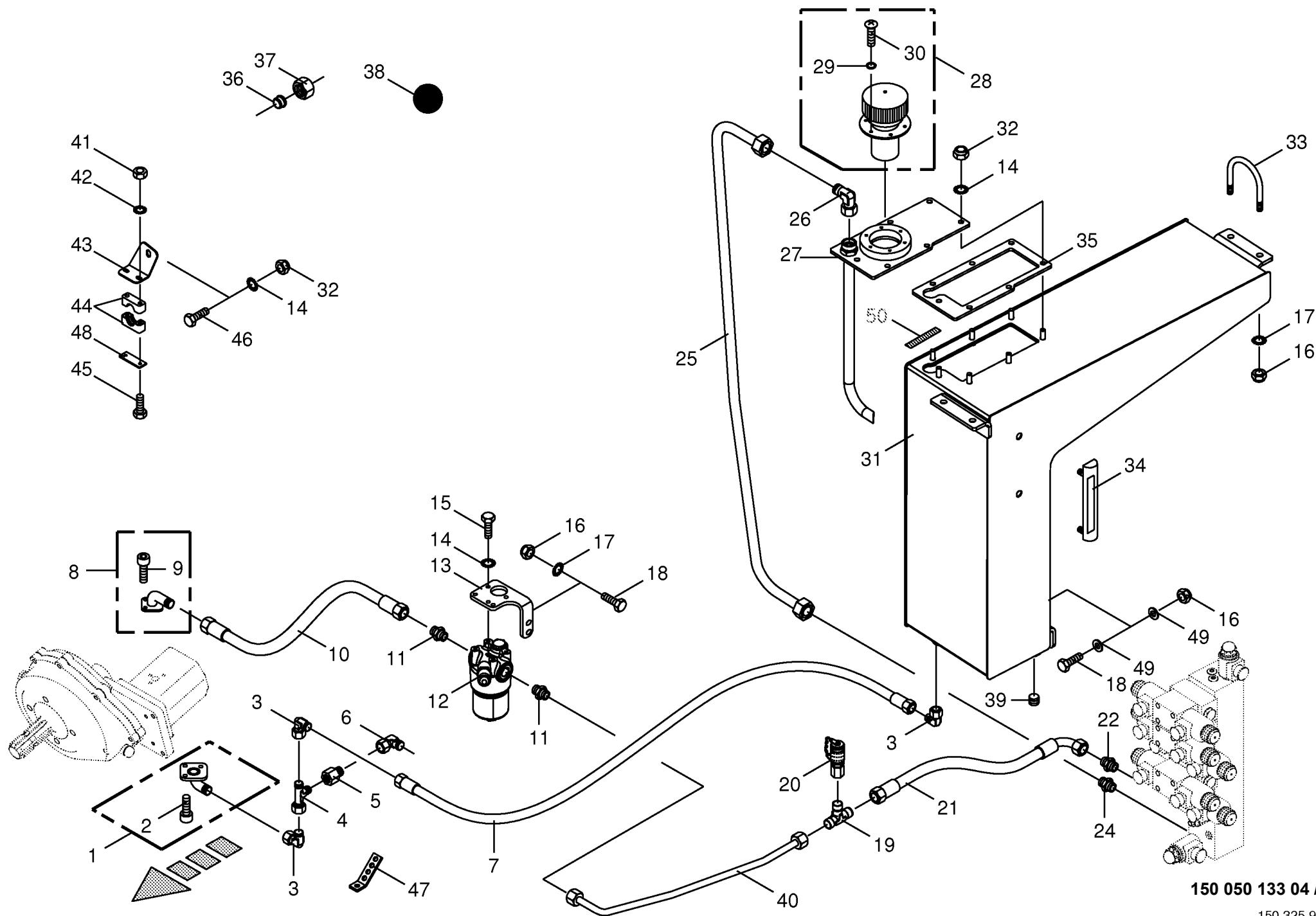

150 050 133 04 / 69.1

150 325 974 15

Hydraulik - Pumpe / Öltank Hydraulics - pump / oil tank Hydraulique - pompe / reservoir d'huile						150 050 133 04 150 325 974 15 69.1					
Pos.	ID-Nr.	Benennung	Description	Description	Masch.-Nr-	C F 1 5 5 X C					Bemerkung/Remarks/Remarque
1	90 000 126 0	Flanschverschraubung	Flange connection	Connexion de collerette		x					M 8 X 30 L 28
2	00 903 078 1	Zylinderschraube	Allen screw	Vis tête cylindrique		x					
3	00 920 822 0	Winkelstutzen	Angle lug	Jarret tubulure		x					
4	00 000 001 0	-nicht für diese Maschine	-not for this machine	-non prévu pour cette machine		x					
5	00 000 001 0	-nicht für diese Maschine	-not for this machine	-non prévu pour cette machine		x					Lg.= 3000
6	00 000 001 0	-nicht für diese Maschine	-not for this machine	-non prévu pour cette machine		x					
7	27 001 164 0	Hochdruckschlauchleitung	High pressure hose line	Conduite de tuyau haute pression		x					
8	90 000 125 0	Flanschverschraubung	Flange connection	Connexion de collerette		x					
9	00 903 047 1	Zylinderschraube	Allen screw	Vis tête cylindrique		x					M 6 X 25 Lg.= 510 L 15 M 22 X 1,5
10	00 920 084 0	Hochdruckschlauchleitung	High pressure hose line	Conduite de tuyau haute pression		x					
11	00 920 911 1	Einschraubstutzen	Male connector	Raccord filet		x					
12	27 004 027 0	Hochdruckfilter	High pressure filter	Filtre haute pression		x					
	27 004 028 0	Verschmutzungsanzeige	Contamination indicator	Indicateur de contamination		x					HYDAC 67,95 X 2,62
	00 919 730 0	Filterelement	Filter element	Element filtrant		x					
	90 001 279 0	O-Ring	O-ring	Joint torique		x					
	27 010 484 0	Dichtsatz HD-Filter MFM	Gasket ring	Bague d'étanchéité		x					
13	20 062 629 0	Halter	Support	Cadre support		x					SKM 8 M 8 X 20 M 10
14	00 909 908 1	Sperrkantscheibe	Detent edged washer	Disque à bord d'arrêt		x					
15	00 900 614 0	6kt-Schraube	Hex head bolt	Boulon tête hex		x					
16	00 908 758 0	Sicherungsmutter	Locknut	Écrou hex		x					
17	00 909 909 1	Sperrkantscheibe	Detent edged washer	Disque à bord d'arrêt		x					SKM 10 M 10 X 30 L 15 M 16 X 2
18	00 900 637 0	6kt-Schraube	Hex head bolt	Boulon tête hex		x					
19	00 921 073 1	T-Verbindungsstutzen	T-connector	T-raccord		x					
20	00 920 869 0	Mini-Messanschluss	Connector f.mini-test equipm.	Raccord instr.mesureur mini		x					
21	27 002 672 0	Hochdruckschlauchleitung	High pressure hose line	Conduite de tuyau haute pression		x					Lg.= 1300 M 22 X 1,5 / M 18 X 1,5 L 18 18 X 1,5
22	00 921 057 2	Einschraubstutzen	Male connector	Raccord filet		x					
24	00 921 174 1	Einschraubstutzen	Male connector	Raccord filet		x					
25	20 061 083 0	Hydraulikleitung -inkl.	Hydraulic line -incl. nozzle disc	Ligne hydraulique -incl. écrou de		x					
26	00 921 173 0	Überwurfmutter, Schneidring	cap, cutting ring	buse-pastille, baque coupante							L 18
27	20 063 735 0	Winkelstutzen	Angle lug	Jarret tubulure		x					
28	00 219 169 0	Deckel	Cover	Couvercle		x					
		Einfüllstutzen	Filler neck	Tubulure de remplissage		x					
29	00 937 000 0	O-Ring	O-ring	Joint torique		x					6 X 2 M 5 X 16 M 8
30	00 904 769 0	Linsenflanschschraube	Fillister head screw	Vis à tête conique bombée		x					
31	20 063 740 0	Öltank	Oil tank	Reservoir d'huile		x					
32	00 908 706 0	Sicherungsmutter	Locknut	Écrou hex		x					
33	00 291 147 0	Bügelschraube	Stirrup bolt	Vis d'étrier		x					M 10
34	00 919 824 0	Ölstandsanzeiger	Oil level indicator	Indicateur niveau d'huile		x					

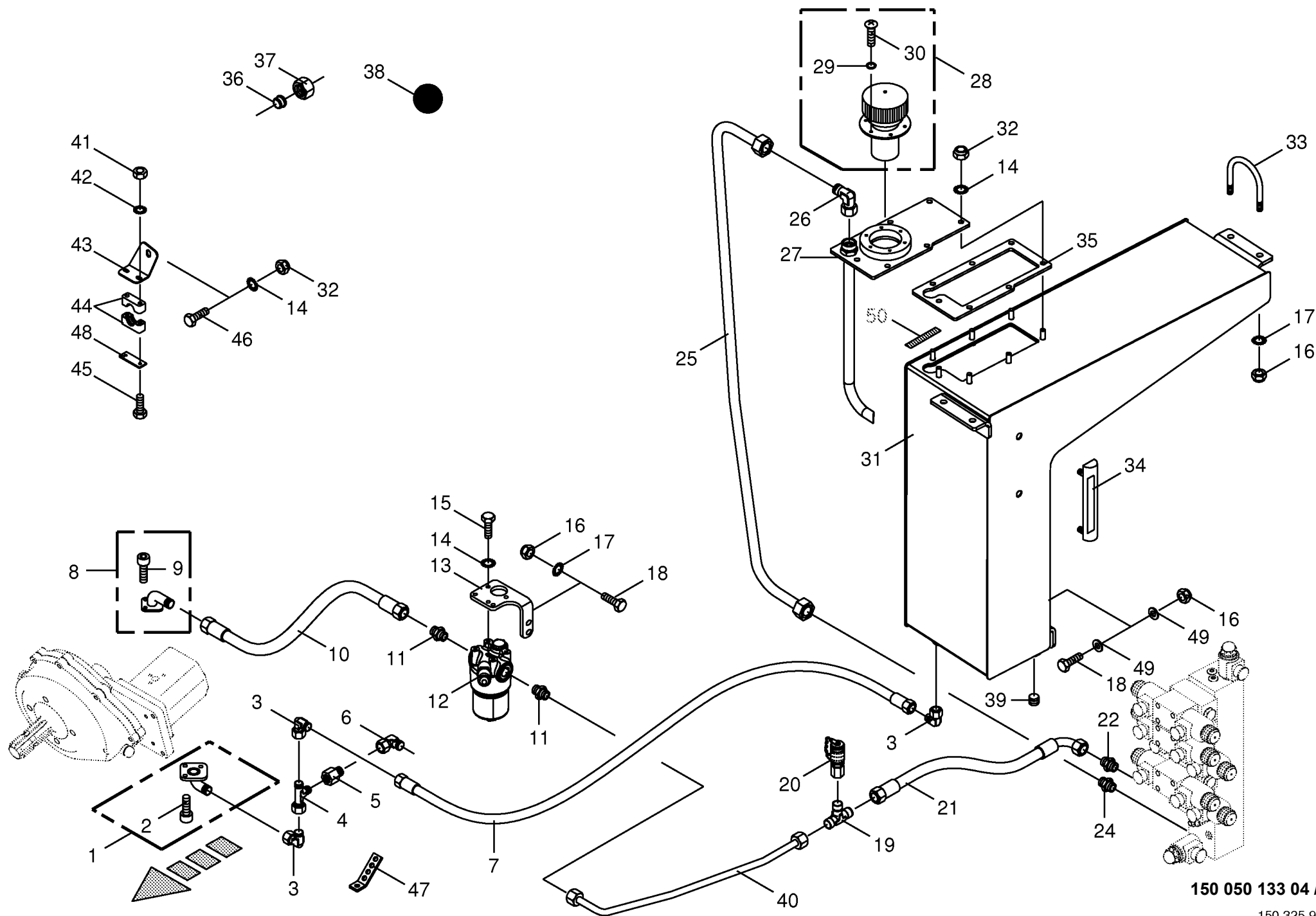

150 050 133 04 / 69.1

150 325 974 15

[illegible]

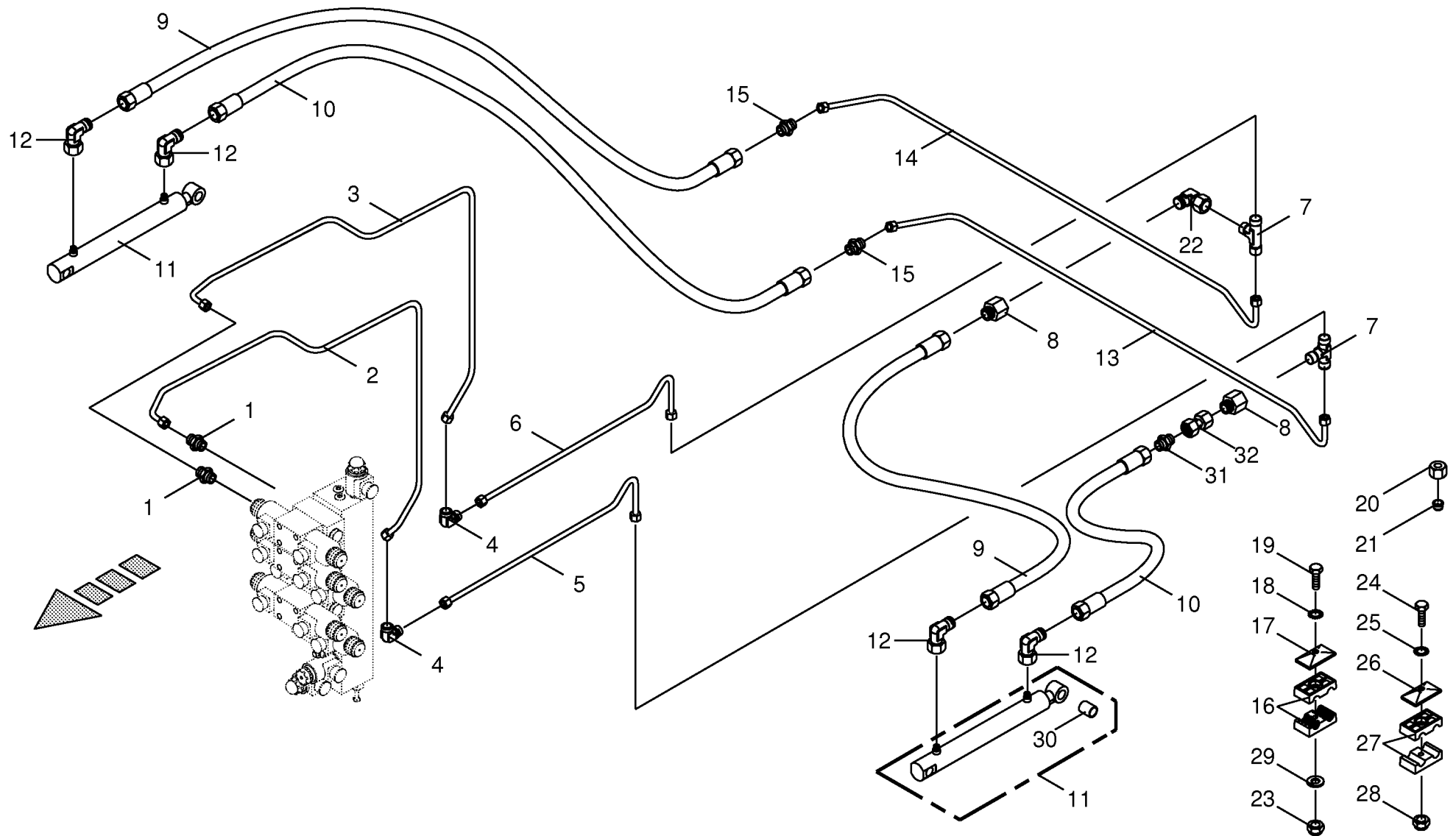

Hydraulik - Ballenheber Hydraulics - bale lifting device Système hydraulique - releveur de balle					812001 - 836500	C F 1 5 5 X C						150 050 133 04
Pos.	ID-Nr.	Benennung	Description	Description	Masch.-Nr-							150 326 219 7
Bemerkung/Remarks/Remarque												
1	00 921 060 2	Einschraubstutzen	Male connector	Raccord filet		x						L 12 MB
2	20 061 729 0	Hydraulikleitung -inkl. Überwurfmutter, Schneidring	Hydraulic line -incl. nozzle disc cap, cutting ring	Ligne hydraulique -incl. écrou de buse-pastille, baque coupante		x						12 X 1,5
3	20 061 728 0	Hydraulikleitung -inkl.	Hydraulic line -incl. nozzle disc	Ligne hydraulique -incl. écrou de		x						12 X 1,5
4	00 921 066 1	Überwurfmutter, Schneidring	cap, cutting ring	buse-pastille, baque coupante		x						L 12
5	20 061 730 0	Winkel-Verbindungsstutzen Hydraulikleitung -inkl. Überwurfmutter, Schneidring	Elbow union Hydraulic line -incl. nozzle disc cap, cutting ring	Raccord coude Ligne hydraulique -incl. écrou de buse-pastille, baque coupante		x						12 X 1,5
6	20 061 731 0	Hydraulikleitung -inkl. Überwurfmutter, Schneidring	Hydraulic line -incl. nozzle disc cap, cutting ring	Ligne hydraulique -incl. écrou de buse-pastille, baque coupante		x						12 X 1,5
7	00 921 071 1	T-Stutzen	T connector	Raccord T réglable		x						L 12
8	00 921 083 1	Reduzier-Verschraubung	Reducer fitting	Réduction		x						M 18 X 1,5 / M 12 X 1,5
9	00 920 974 1	Hochdruckschlauchleitung	High pressure hose line	Conduite de tuyau haute pression		x						Lg.= 1000
10	00 920 042 0	Hochdruckschlauchleitung	High pressure hose line	Conduite de tuyau haute pression		x						Lg.= 700
11	00 241 217 1	Hydraulikzylinder	Hydraulic cylinder	Vérin hydraulique		x						Dz 25/40 X 270/470
	00 918 749 0	Dichtungssatz -Klinkby	Sealing set -Klinkby	Jeu de joints -Klinkby		x						Dz 25/40
12	27 003 464 0	Dichtungssatz -Büter	Sealing set -Büter	Jeu de joints -Büter		x						Dz 25/40
	00 921 225 0	Winkelstutzen	Angle lug	Jarret tubulure		x						M 12 X 1,5
13	20 061 732 0	Hydraulikleitung -inkl. Überwurfmutter, Schneidring	Hydraulic line -incl. nozzle disc cap, cutting ring	Ligne hydraulique -incl. écrou de buse-pastille, baque coupante		x						12 X 1,5
14	20 061 733 0	Hydraulikleitung -inkl. Überwurfmutter, Schneidring	Hydraulic line -incl. nozzle disc cap, cutting ring	Ligne hydraulique -incl. écrou de buse-pastille, baque coupante		x						12 X 1,5
15	00 920 897 0	Reduzier-Verschraubung	Reducer fitting	Réduction		x						L 12 / 6
16	00 925 105 0	Rohrschelle -2 Hälften	Tube clamp -2 halves	Bride -2 moitiés		x						Bo.= 12/12
17	00 925 134 0	Deckplatte	Cover plate	Plaque de recouvrement		x						
18	00 909 908 1	Sperrkantscheibe	Detent edged washer	Disque à bord d'arrêt		x						SKM 8
19	00 901 421 1	6kt-Schraube	Hex head bolt	Boulon tête hex		x						M 8 X 40
	00 900 264 0	6kt-Schraube	Hex head bolt	Boulon tête hex		x						M 8 X 45
	00 901 423 0	6kt-Schraube	Hex head bolt	Boulon tête hex		x						M 8 X 50
20	00 921 206 0	Überwurfmutter	Nozzle disc cap	Écrou de buse-pastille		x						AL 12
21	00 921 046 1	Schneidring	Cutting ring	Baque coupante		x						L 12
22	00 921 067 1	Winkelstutzen	Angle lug	Jarret tubulure		x						M 18 X 1,5
23	00 908 706 0	Sicherungsmutter	Locknut	Écrou hex		x						M 8
24	00 901 034 2	6kt-Schraube	Hex head bolt	Boulon tête hex		x						M 6 X 60
25	00 909 906 1	Sperrkantscheibe	Detent edged washer	Disque à bord d'arrêt		x						SKM 6
26	00 925 135 0	Deckplatte	Cover plate	Plaque de recouvrement		x						
27	27 004 011 0	Rohrschelle -2 Hälften	Tube clamp -2 halves	Bride -2 moitiés		x						Bo.= 12/12
28	00 908 704 1	Sicherungsmutter	Locknut	Écrou hex		x						M 6

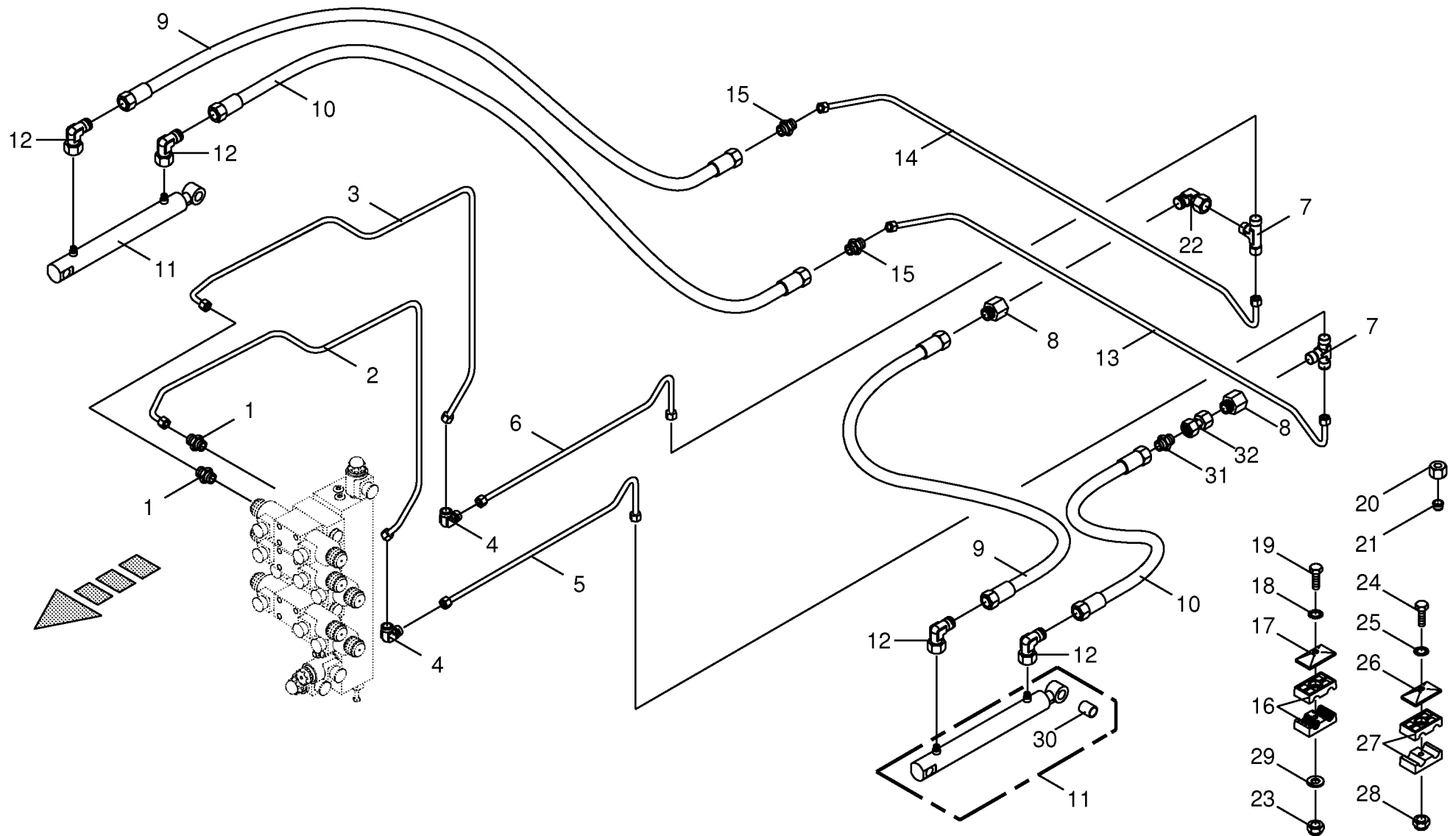

150 050 133 04 / 70.0

150 326 219 07

[illegible]

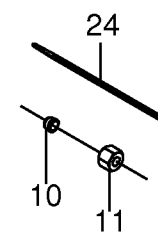
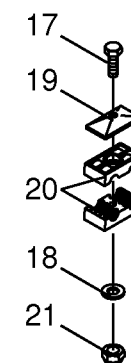
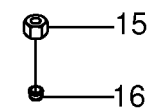
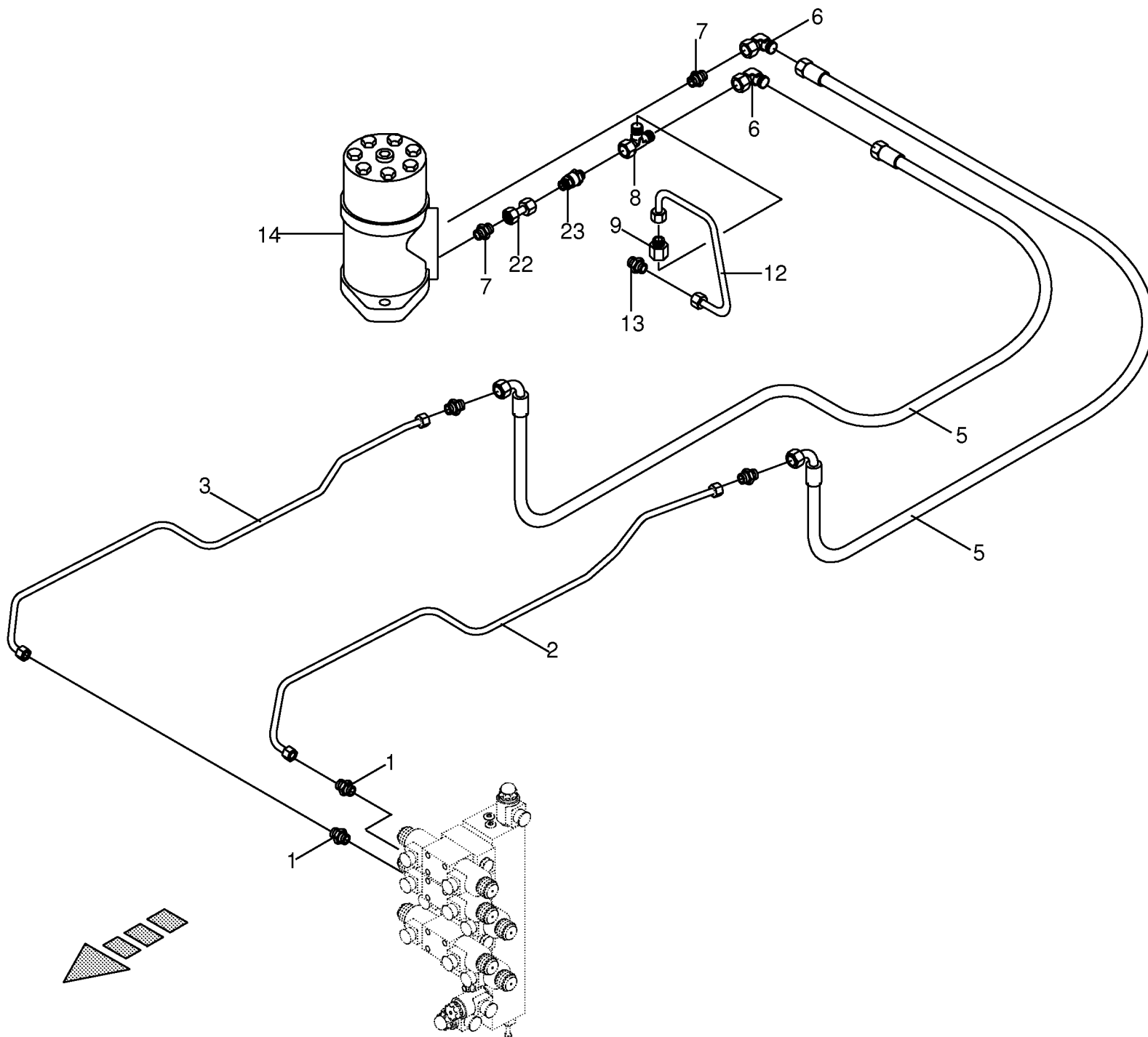

150 050 133 04 / 71.0

150 326 233 06

[illegible]

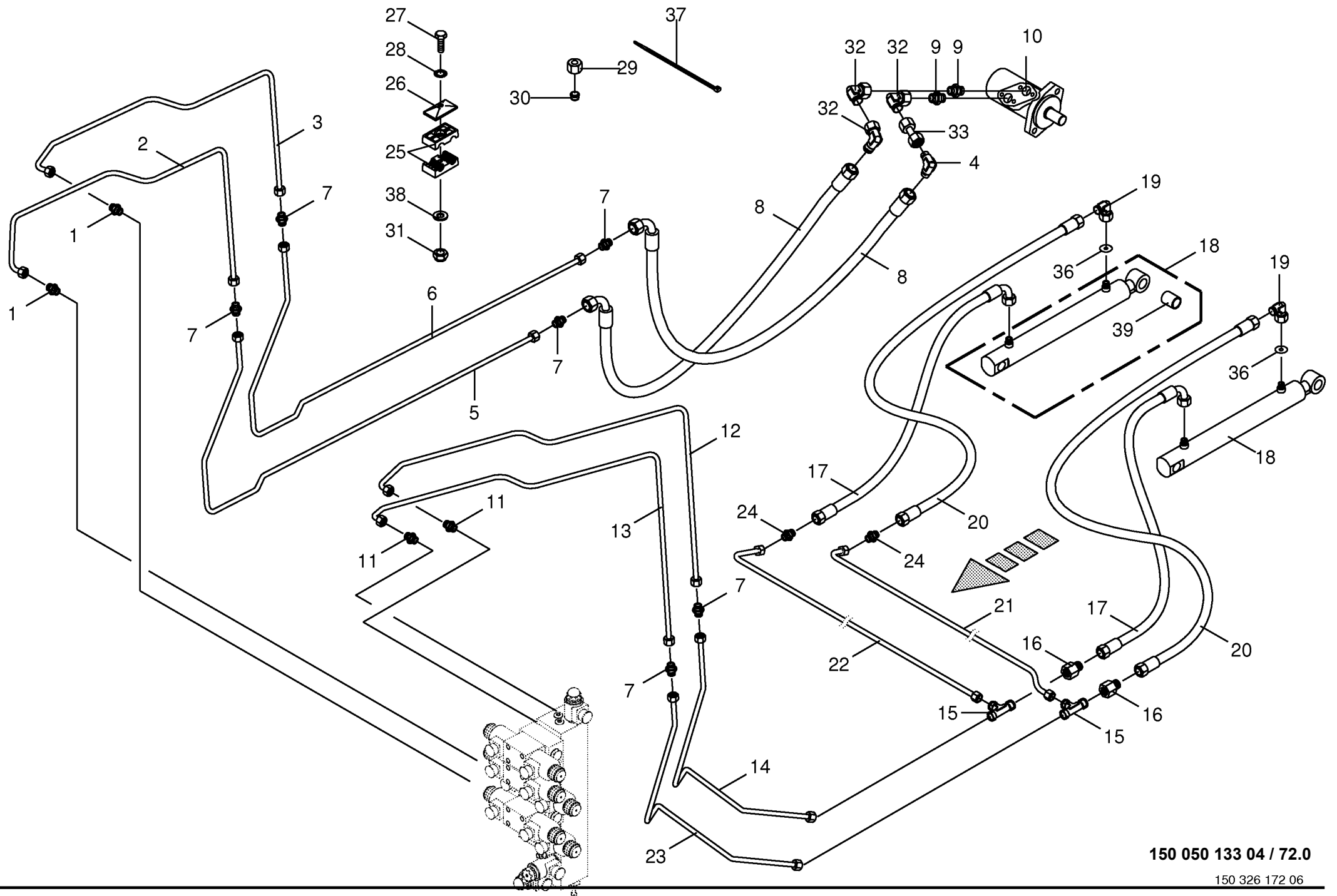

150 050 133 04 / 72.0

150 326 172 06

Hydraulik - Wickeltisch Hydraulics - table of net wrapping unit Système hydraulique - table du système de liage file					812001 - 836500	C F 1 5 5 X C						150 050 133 04
Pos.	ID-Nr.	Benennung	Description	Description	Masch.-Nr-							150 326 172 6
Bemerkung/Remarks/Remarque												
1	00 920 901 1	Einschraubstutzen	Male connector	Raccord filet		x						M 18 X 1,5
2	20 062 598 0	Hydraulikleitung -inkl. Überwurfmutter, Schneidring	Hydraulic line -incl. nozzle disc cap, cutting ring	Ligne hydraulique -incl. écrou de buse-pastille, baque coupante		x						12 X 1,5
3	20 062 596 0	Hydraulikleitung -inkl.	Hydraulic line -incl. nozzle disc	Ligne hydraulique -incl. écrou de		x						12 X 1,5
4	00 921 066 1	Überwurfmutter, Schneidring	cap, cutting ring	buse-pastille, baque coupante		x						L 12
5	20 062 600 0	Winkel-Verbindungsstutzen Hydraulikleitung -inkl. Überwurfmutter, Schneidring	Elbow union Hydraulic line -incl. nozzle disc cap, cutting ring	Raccord coude Ligne hydraulique -incl. écrou de buse-pastille, baque coupante		x						12 X 1,5
6	20 062 599 0	Hydraulikleitung -inkl. Überwurfmutter, Schneidring	Hydraulic line -incl. nozzle disc cap, cutting ring	Ligne hydraulique -incl. écrou de buse-pastille, baque coupante		x						12 X 1,5
7	00 921 054 1	Verbindungsstutzen	Connector	Raccord		x						M 18 X 1,5
8	00 920 083 0	Hochdruckschlauchleitung	High pressure hose line	Conduite de tuyau haute pression		x						Lg.= 750
9	00 919 602 1	Einschraubstutzen	Male connector	Raccord filet		x						L 12 E R 1/2"
10	27 000 014 0	Hydraulikmotor	Hydraulic motor	Moteur hydraulique		x						250,1 ccm
	00 919 993 0	Dichtungssatz	Sealing set	Jeu de joints		x						
11	00 921 060 2	Einschraubstutzen	Male connector	Raccord filet		x						L 12 MB
12	20 062 572 0	Hydraulikleitung -inkl. Überwurfmutter, Schneidring	Hydraulic line -incl. nozzle disc cap, cutting ring	Ligne hydraulique -incl. écrou de buse-pastille, baque coupante		x						12 X 1,5
13	20 062 571 0	Hydraulikleitung -inkl. Überwurfmutter, Schneidring	Hydraulic line -incl. nozzle disc cap, cutting ring	Ligne hydraulique -incl. écrou de buse-pastille, baque coupante		x						12 X 1,5
14	20 062 574 0	Hydraulikleitung -inkl. Überwurfmutter, Schneidring	Hydraulic line -incl. nozzle disc cap, cutting ring	Ligne hydraulique -incl. écrou de buse-pastille, baque coupante		x						12 X 1,5
15	00 921 071 1	T-Stutzen	T connector	Raccord T réglable		x						L 12
16	00 921 083 1	Reduzier-Verschraubung	Reducer fitting	Réduction		x						M 18 X 1,5 / M 12 X 1,5
17	27 000 054 0	Hochdruckschlauchleitung	High pressure hose line	Conduite de tuyau haute pression		x						Lg.= 500
18	00 241 217 1	Hydraulikzylinder	Hydraulic cylinder	Vérin hydraulique		x						Dz 25/40 X 270/470
	00 918 749 0	Dichtungssatz -Klinkby	Sealing set -Klinkby	Jeu de joints -Klinkby		x						Dz 25/40
	27 003 464 0	Dichtungssatz -Büter	Sealing set -Büter	Jeu de joints -Büter		x						Dz 25/40
19	00 921 225 0	Winkelstutzen	Angle lug	Jarret tubulure		x						M 12 X 1,5
20	27 002 579 1	Hyd-Schlauch 1SN-K 6x800 DKOL DKOL	Hyd. hose 1SN-K 6x800 DKOL DKOL	Flex. hyd. 1SN-K 6x800 DKOL DKOL		x						
21	20 061 714 0	Hydraulikleitung -inkl.	Hydraulic line -incl. nozzle disc	Ligne hydraulique -incl. écrou de		x						12 X 1,5
22	20 061 713 0	Überwurfmutter, Schneidring Hydraulikleitung -inkl.	cap, cutting ring Hydraulic line -incl. nozzle disc	buse-pastille, baque coupante Ligne hydraulique -incl. écrou de		x						12 X 1,5
23	20 062 573 0	Überwurfmutter, Schneidring Hydraulikleitung -inkl.	cap, cutting ring Hydraulic line -incl. nozzle disc	buse-pastille, baque coupante Ligne hydraulique -incl. écrou de		x						12 X 1,5
24	00 920 897 0	Überwurfmutter, Schneidring Reduzier-Verschraubung	cap, cutting ring Reducer fitting	buse-pastille, baque coupante Réduction		x						L 12 / 6

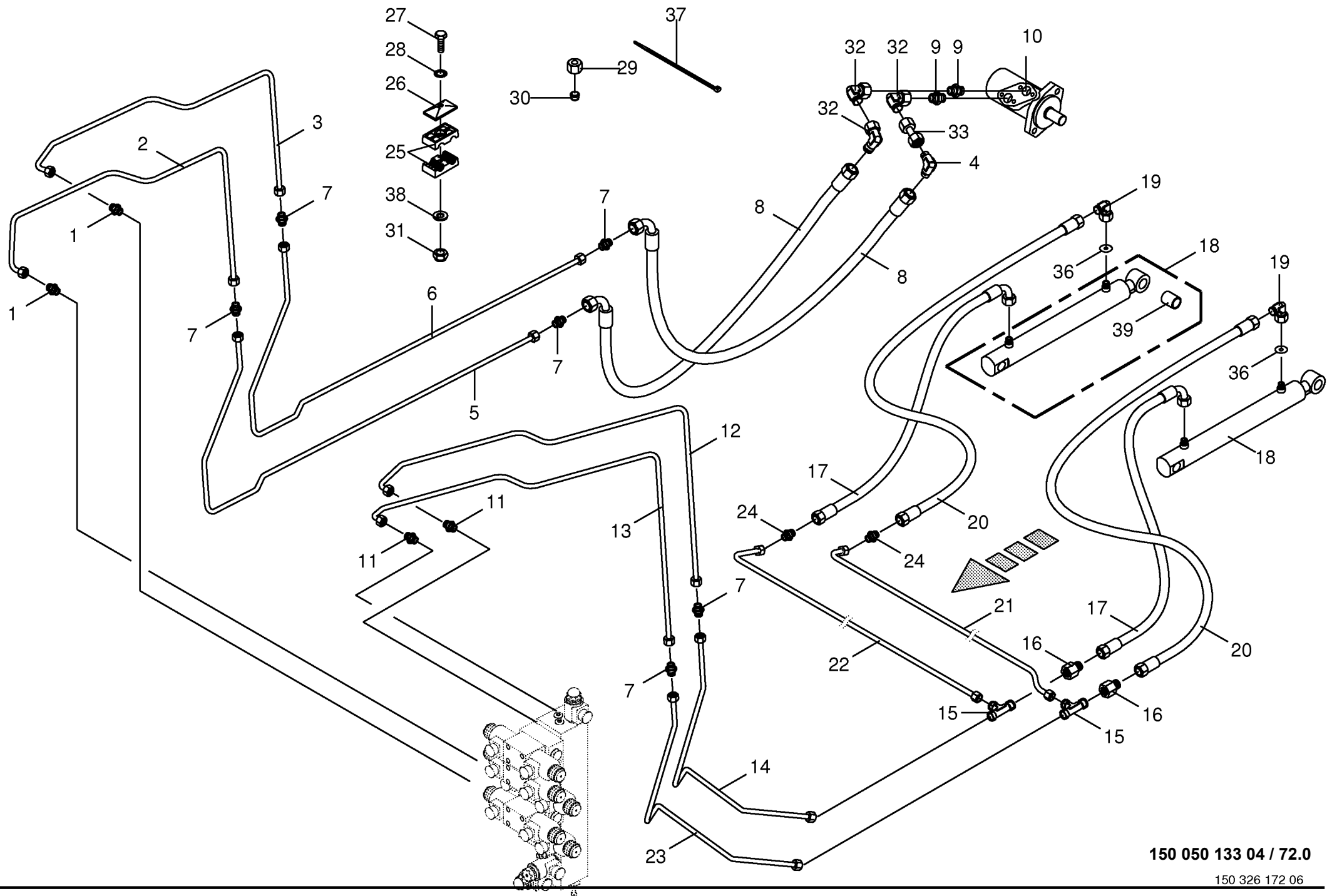

150 050 133 04 / 72.0

150 326 172 06

[illegible]

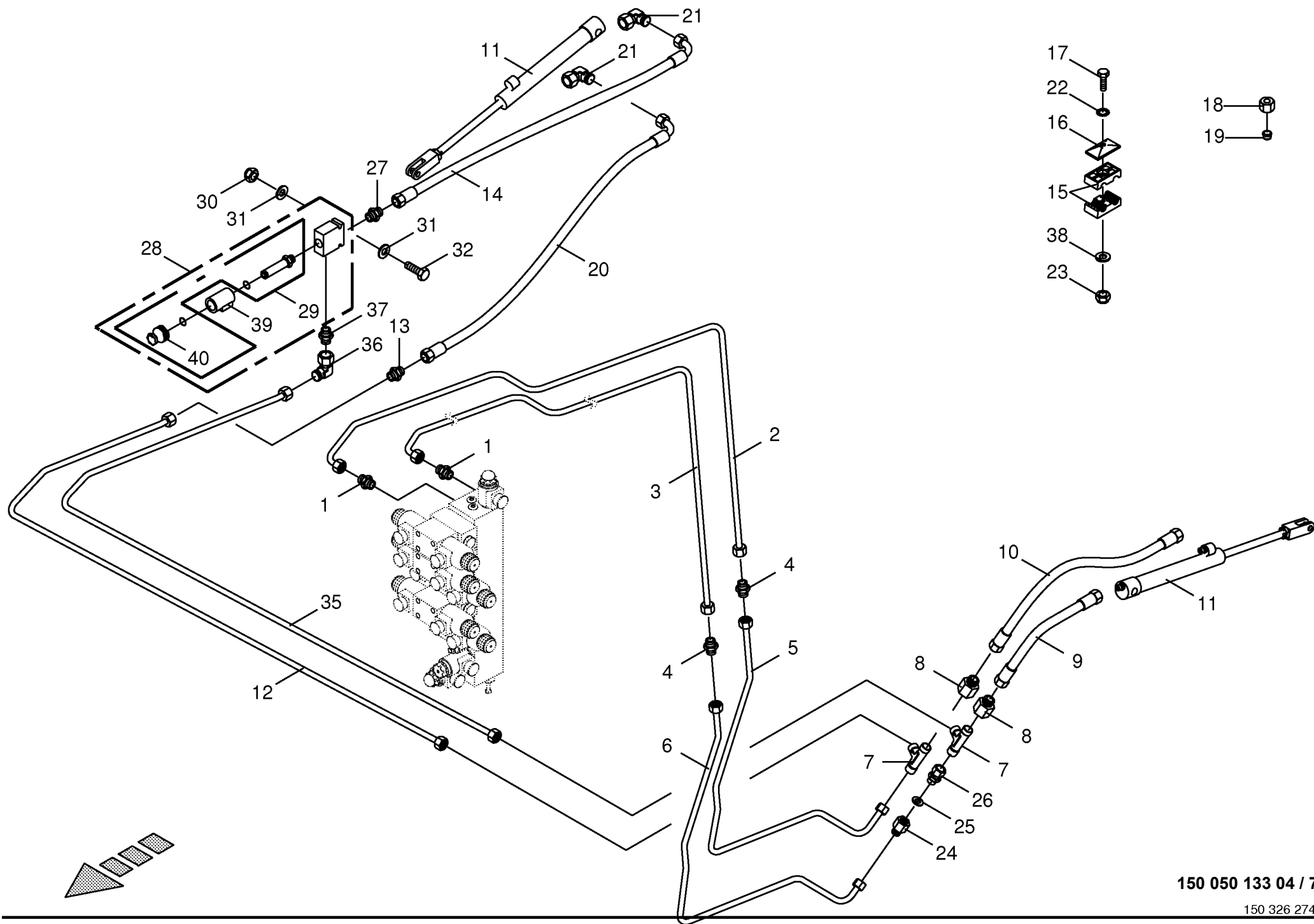

150 050 133 04 / 73.0

150 326 274 06

Hydraulik - Folienschneidarm Hydraulics - Plastic film cutting arm Système hydraulique - Bras de coupe du film plastique						812001 - 836500	C F 1 5 5 X C							150 050 133 04
														150 326 274 6 73.0
Pos.	ID-Nr.	Benennung	Description	Description	Masch.-Nr-									Bemerkung/Remarks/Remarque
1	00 921 060 2	Einschraubstutzen	Male connector	Raccord filet		x								L 12 MB
2	20 062 566 0	Hydraulikleitung -inkl. Überwurfmutter, Schneidring	Hydraulic line -incl. nozzle disc cap, cutting ring	Ligne hydraulique -incl. écrou de buse-pastille, baque coupante		x								12 X 1,5
3	20 062 565 0	Hydraulikleitung -inkl.	Hydraulic line -incl. nozzle disc	Ligne hydraulique -incl. écrou de		x								12 X 1,5
4	00 921 054 1	Überwurfmutter, Schneidring	cap, cutting ring	buse-pastille, baque coupante		x								M 18 X 1,5
5	20 062 568 0	Verbindungsstutzen	Connector	Raccord		x								12 X 1,5
		Hydraulikleitung -inkl. Überwurfmutter, Schneidring	Hydraulic line -incl. nozzle disc cap, cutting ring	Ligne hydraulique -incl. écrou de buse-pastille, baque coupante		x								
6	20 062 567 0	Hydraulikleitung -inkl. Überwurfmutter, Schneidring	Hydraulic line -incl. nozzle disc cap, cutting ring	Ligne hydraulique -incl. écrou de buse-pastille, baque coupante		x								12 X 1,5
7	00 921 071 1	T-Stutzen	T connector	Raccord T réglable		x								L 12
8	00 921 083 1	Reduzier-Verschraubung	Reducer fitting	Réduction		x								M 18 X 1,5 / M 12 X 1,5
9	00 920 042 0	Hochdruckschlauchleitung	High pressure hose line	Conduite de tuyau haute pression		x								Lg.= 700
10	00 920 974 1	Hochdruckschlauchleitung	High pressure hose line	Conduite de tuyau haute pression		x								Lg.= 1000
11	00 240 719 0	Hydraulikzylinder	Hydraulic cylinder	Vérin hydraulique		x								Dz 16/25 X 185/318
	00 919 956 0	Dichtungssatz -Büter	Sealing set -Büter	Jeu de joints -Büter		x								Dz 16/25
	00 918 764 0	Dichtungssatz -Klinkby	Sealing set -Klinkby	Jeu de joints -Klinkby		x								Zz 16/25
12	20 062 570 0	Hydraulikleitung -inkl. Überwurfmutter, Schneidring	Hydraulic line -incl. nozzle disc cap, cutting ring	Ligne hydraulique -incl. écrou de buse-pastille, baque coupante		x								12 X 1,5
13	00 920 897 0	Reduzier-Verschraubung	Reducer fitting	Réduction		x								L 12 / 6
14	27 000 054 0	Hochdruckschlauchleitung	High pressure hose line	Conduite de tuyau haute pression		x								Lg.= 500
15	00 925 105 0	Rohrschelle -2 Hälften	Tube clamp -2 halves	Bride -2 moitiés		x								Bo.= 12/12
16	00 925 134 0	Deckplatte	Cover plate	Plaque de recouvrement		x								
17	00 900 264 1	6kt-Schraube	Hex head bolt	Boulon tête hex		x								M 8 X 45
	00 901 423 0	6kt-Schraube	Hex head bolt	Boulon tête hex		x								M 8 X 50
	00 900 214 0	6kt-Schraube	Hex head bolt	Boulon tête hex		x								M 8 X 55
18	00 921 206 0	Überwurfmutter	Nozzle disc cap	Écrou de buse-pastille		x								AL 12
19	00 921 046 1	Schneidring	Cutting ring	Baque coupante		x								L 12
20	27 000 054 0	Hochdruckschlauchleitung	High pressure hose line	Conduite de tuyau haute pression		x								Lg.= 500
21	00 921 225 0	Winkelstutzen	Angle lug	Jarret tubulure		x								M 12 X 1,5
22	00 909 908 1	Sperrkantscheibe	Detent edged washer	Disque à bord d'arrêt		x								SKM 8
23	00 908 706 0	Sicherungsmutter	Locknut	Écrou hex		x								M 8
24	00 276 337 1	Drosselgehäuse -für einseitige Drossel	Ahrottle housing -for onesided throttle	Boîtier d' étranglement -pour piège unilatéral		x								M 18 X 1,5 / M 18 X 1,5
25	00 921 153 0	Drosselscheibe	Throttling disc	Disque d'etraglement		x								Rd. 1/14,2
26	00 921 093 1	Einschraubstutzen	Male connector	Raccord filet		x								M 18 X 1,5
27	00 919 741 1	Einschraubstutzen	Male connector	Raccord filet		x								M 12 X 1,5 / R 3/8"
28	00 919 067 0	2/2-Wegeventil	2/2-Directional-control valve	2/2-Distributeur		x								

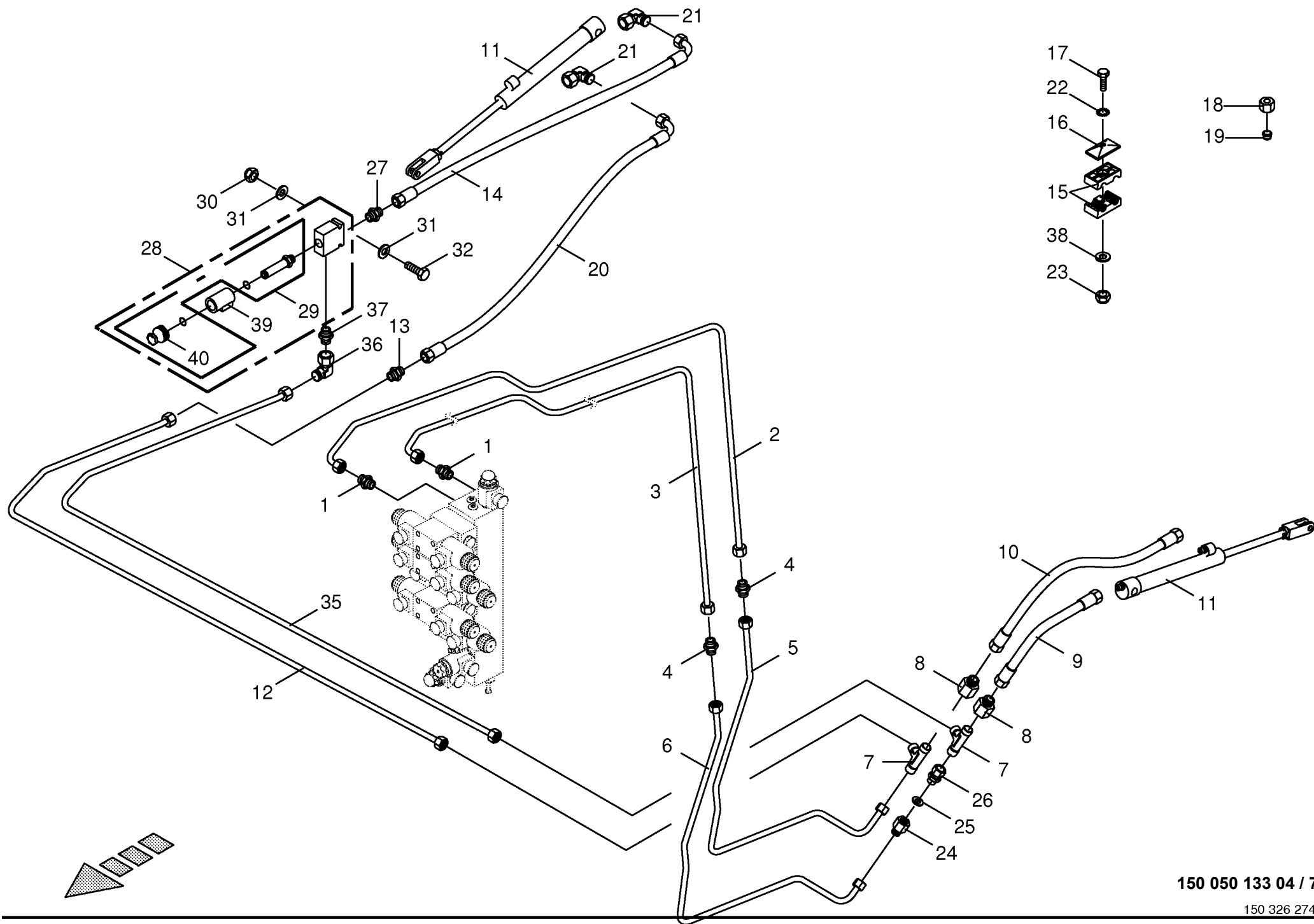

150 050 133 04 / 73.0

150 326 274 06

[illegible]

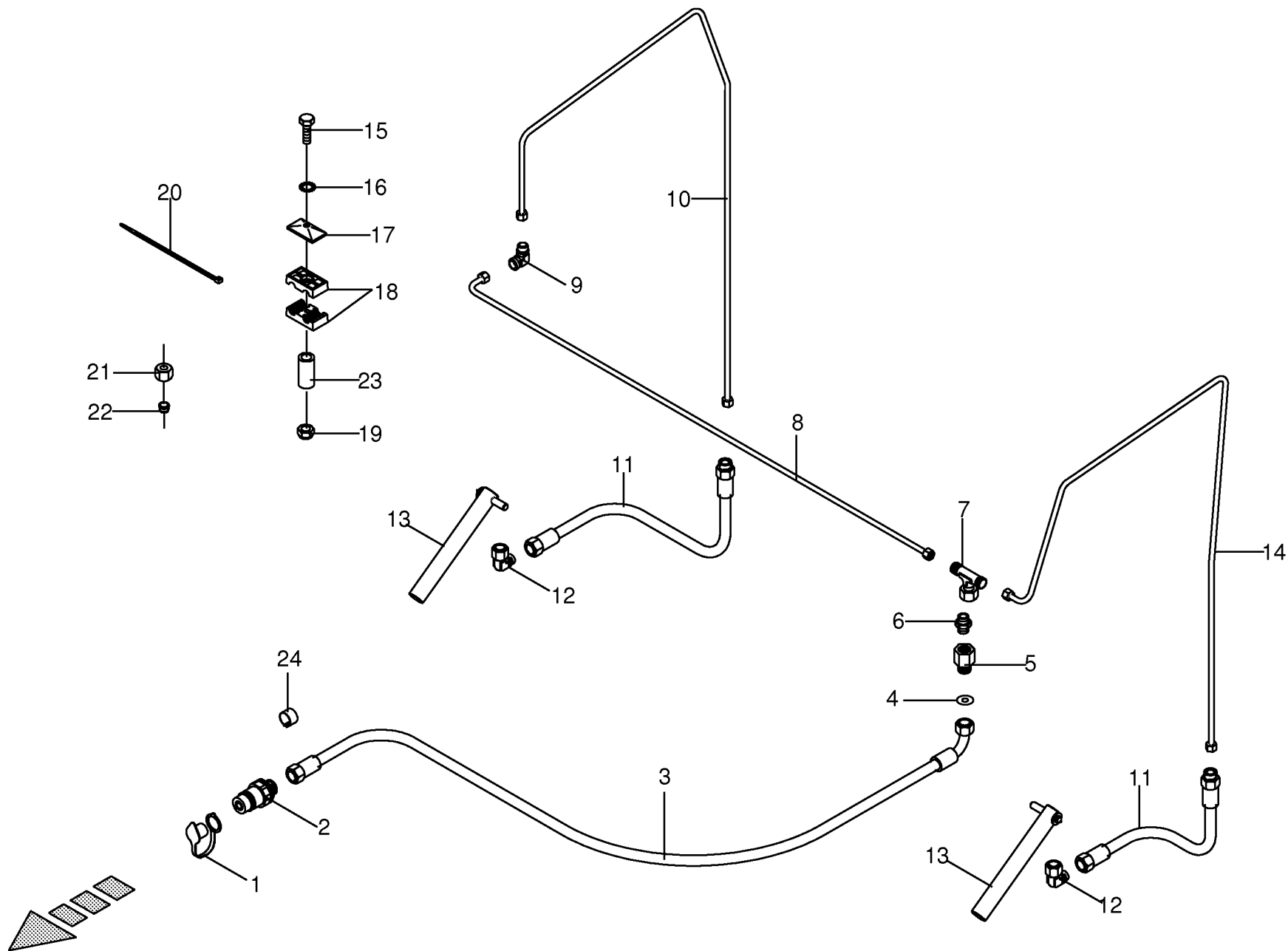

[illegible]

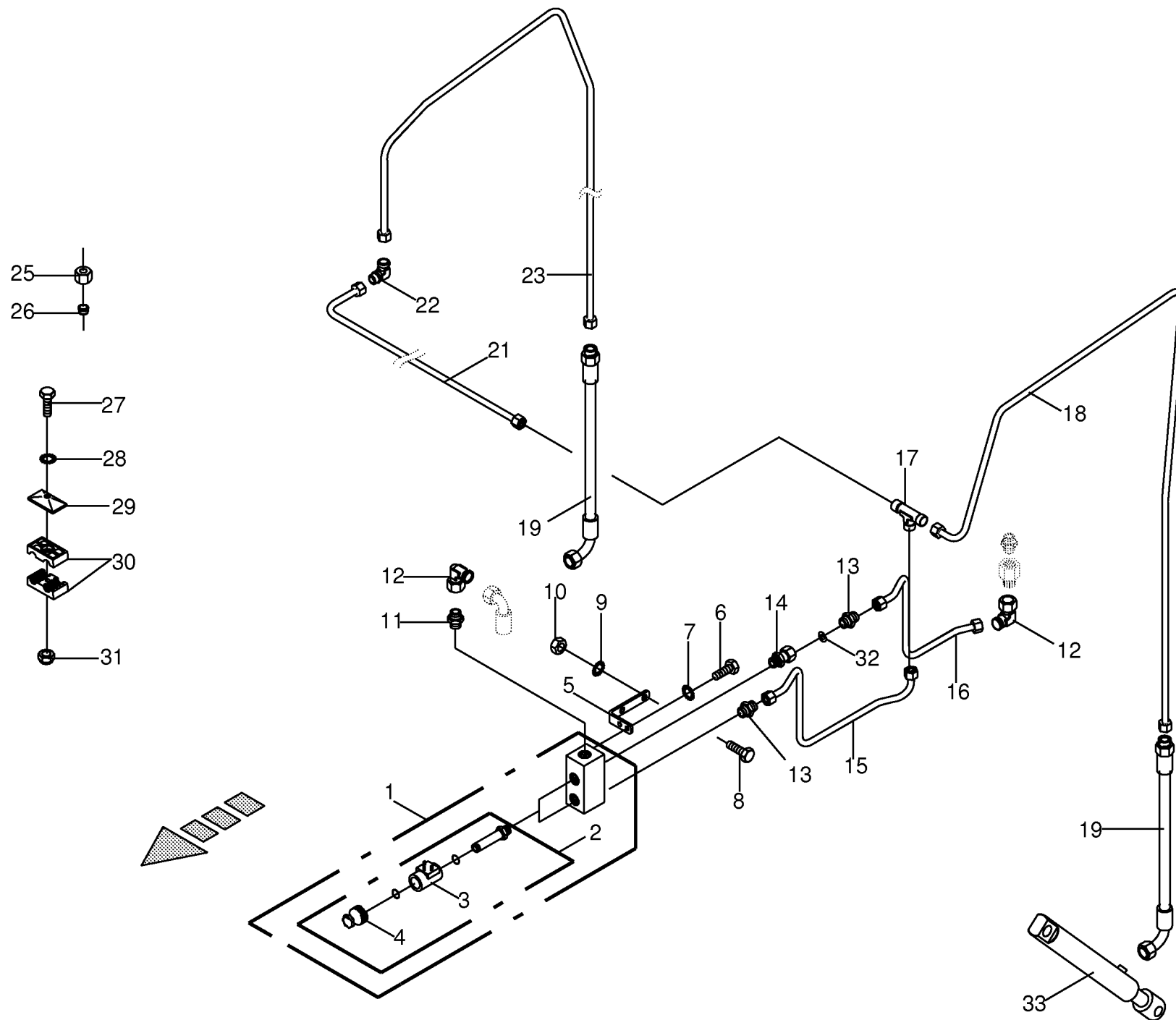

150 050 133 04 / 75.0

150 314 335 03

Hydraulik Schneidwerk Hydraulic cutting mechanism Système hydraulique de coupe					812001 - 836500	C F 1 5 5 X C						150 050 133 04
Pos.	ID-Nr.	Benennung	Description	Description	Masch.-Nr-							150 314 335 3
Bemerkung/Remarks/Remarque												
1	00 919 001 0	Steuerblock	Control bloc	Bloc de commande		x						12V; 18W
2	00 919 022 0	2-Wege-Sitzventil	2-way seated valve	Clapet à siège 2 voies		x						
3	00 919 070 0	Magnetspule	Solenoid coil	Bobine d'electro-aimant		x						
4	27 006 967 0	Nothandbetätigung	Emergency hand operation	Commande à main d'urgence		x						
5	00 292 962 0	Halter	Support	Cadre support		x						M 8 X 20 SKM 8 M 10 X 25
6	00 900 614 0	6kt-Schraube	Hex head bolt	Boulon tête hex		x						
7	00 909 908 1	Sperrkantscheibe	Detent edged washer	Disque à bord d'arrêt		x						
8	00 900 636 0	6kt-Schraube	Hex head bolt	Boulon tête hex		x						
9	00 909 909 1	Sperrkantscheibe	Detent edged washer	Disque à bord d'arrêt		x						SKM 10 M 10 M 18 X 1,5 M 18 X 1,5
10	00 908 212 0	6kt-Mutter	Hex nut	Écrou hex		x						
11	00 920 901 1	Einschraubstutzen	Male connector	Raccord filet		x						
12	00 921 067 1	Winkelstutzen	Angle lug	Jarret tubulure		x						
13	00 921 060 2	Einschraubstutzen	Male connector	Raccord filet		x						L 12 MB L 12 12 X 1,5
14	00 921 204 0	Einschraubstutzen	Male connector	Raccord filet		x						
15	00 293 766 0	Hydraulikleitung -inkl. Überwurfmutter, Schneidring	Hydraulic line -incl. nozzle disc cap, cutting ring	Ligne hydraulique -incl. écrou de buse-pastille, baque coupante		x						
16	00 293 613 0	Hydraulikleitung -inkl. Überwurfmutter, Schneidring	Hydraulic line -incl. nozzle disc cap, cutting ring	Ligne hydraulique -incl. écrou de buse-pastille, baque coupante		x						12 X 1,5 L 12 12 X 1,5
17	00 921 071 1	T-Stutzen	T connector	Raccord T réglable		x						
18	20 061 479 0	Hydraulikleitung -inkl.	Hydraulic line -incl. nozzle disc	Ligne hydraulique -incl. écrou de		x						
19	00 919 873 0	Überwurfmutter, Schneidring	cap, cutting ring	buse-pastille, baque coupante		x						Lg.= 470 12 X 1,5
21	00 293 768 0	Hydraulikleitung -inkl. Überwurfmutter, Schneidring	High pressure hose line Hydraulic line -incl. nozzle disc cap, cutting ring	Conduite de tuyau haute pression Ligne hydraulique -incl. écrou de buse-pastille, baque coupante		x						
22	00 921 066 1	Winkel-Verbindungsstutzen	Elbow union	Raccord coude		x						L 12 12 X 1,5
23	00 293 794 0	Hydraulikleitung -inkl. Überwurfmutter, Schneidring	Hydraulic line -incl. nozzle disc cap, cutting ring	Ligne hydraulique -incl. écrou de buse-pastille, baque coupante		x						
25	00 921 206 0	Überwurfmutter	Nozzle disc cap	Écrou de buse-pastille		x						AL 12
26	00 921 046 1	Schneidring	Cutting ring	Baque coupante		x						L 12 M 8 X 50 M 8 X 80 SKM 8
27	00 901 423 0	6kt-Schraube	Hex head bolt	Boulon tête hex		x						
	00 901 008 1	6kt-Schraube	Hex head bolt	Boulon tête hex		x						
28	00 909 908 1	Sperrkantscheibe	Detent edged washer	Disque à bord d'arrêt		x						
29	00 925 134 0	Deckplatte	Cover plate	Plaque de recouvrement		x						Bo.= 12/12 M 8 Rd. 1/14.2
30	00 925 105 0	Rohrschelle -2 Hälften	Tube clamp -2 halves	Bride -2 moitiés		x						
31	00 908 706 0	Sicherungsmutter	Locknut	Écrou hex		x						
32	00 921 153 0	Drosselscheibe	Throttling disc	Disque d'etraglement		x						
33	27 002 455 0	Hydraulikzylinder -links/ rechts	Hydraulic cylinder -left/right	Vérin hydraulique -gauche/ droite		x						Zz 25/40 X 165/455 Zz 25/40
	00 918 825 0	Dichtungssatz	Sealing set	Jeu de joints		x						

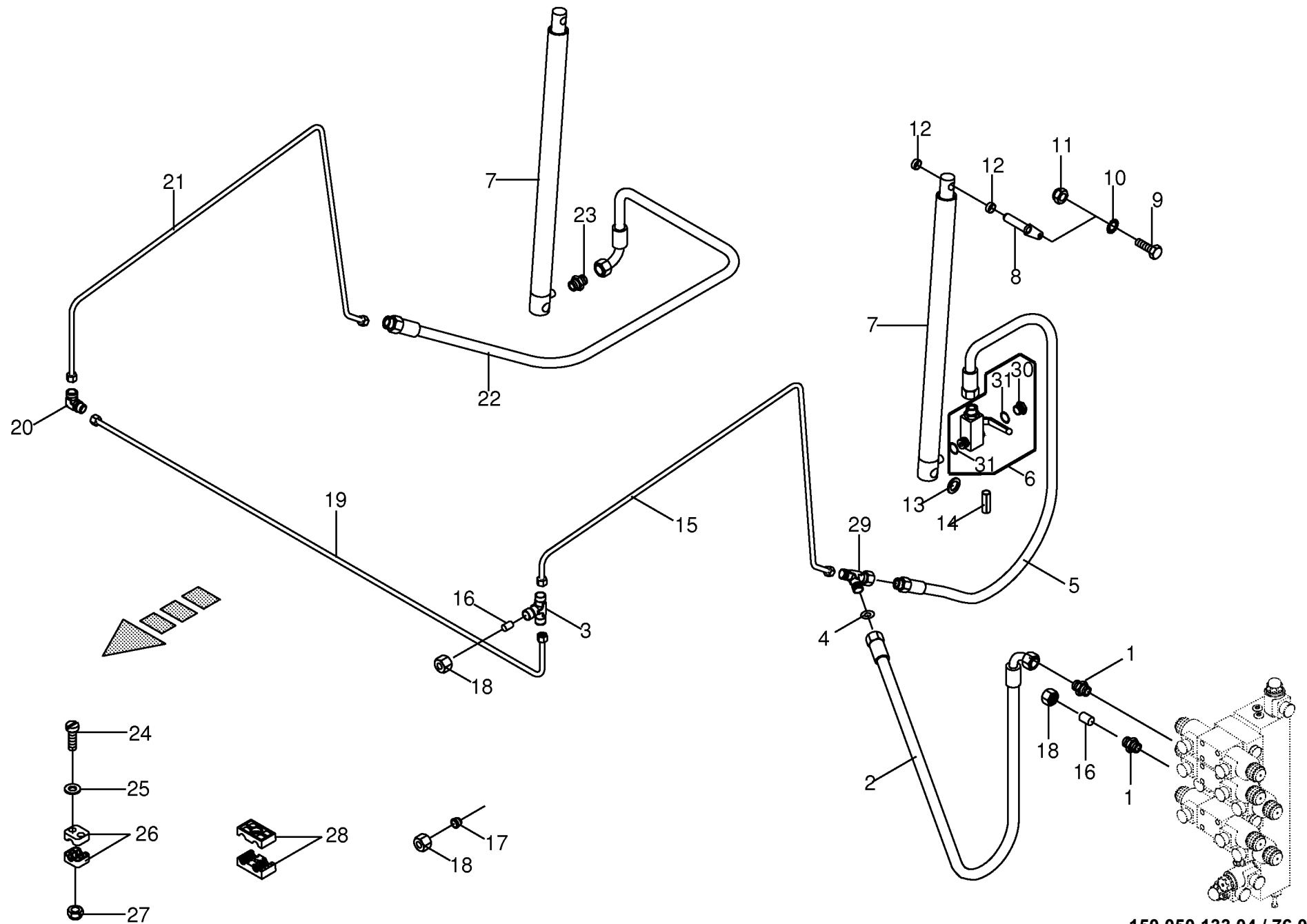

150 050 133 04 / 76.0

Hydraulik Heckklappe Rear gate hydraulics Système hydraulique porte arrière					812001 - 836500	C F 1 5 5 X C						150 050 133 04
Pos.	ID-Nr.	Benennung	Description	Description	Masch.-Nr-							150 325 486 5
Bemerkung/Remarks/Remarque												
1	00 921 060 2	Einschraubstutzen	Male connector	Raccord filet		x						L 12 MB
2	00 921 258 1	Hochdruckschlauchleitung	High pressure hose line	Conduite de tuyau haute pression		x						Lg.= 670
3	00 921 071 1	T-Stutzen	T connector	Raccord T réglable		x						L 12
4	00 919 357 0	Drosselscheibe	Throttling disc	Disque d'etranglement		x						2,2 X 12 X 1
5	00 921 001 0	Hochdruckschlauchleitung	High pressure hose line	Conduite de tuyau haute pression		x						Lg.= 600
6	00 921 277 1	Kugelhahn	Ball cock	Robinet a bille		x						Ez 35/40 X 685/845 Ez 35/40
7	00 292 305 1	Hydraulikzylinder	Hydraulic cylinder	Vérin hydraulique		x						
	00 921 467 3	Dichtungssatz	Sealing set	Jeu de joints		x						
8	00 292 404 0	Bolzen	Pin	Boulon		x						Rd. 20 X 76
9	00 900 637 0	6kt-Schraube	Hex head bolt	Boulon tête hex		x						M 10 X 30
10	00 909 909 1	Sperrkantscheibe	Detent edged washer	Disque à bord d'arrêt		x						SKM 10
11	00 908 758 0	Sicherungsmutter	Locknut	Écrou hex		x						M 10
12	00 281 014 0	Buchse	Bushing	Douille		x						21,6 X 26,9 X 8
13	00 910 514 1	Scheibe	Washer	Rondelle		x						26 X 44 X 4
14	00 912 646 2	Spannstift	Roll pin	Goupille de serrage		x						6 X 50
15	00 293 605 0	Hydraulikleitung -inkl.	Hydraulic line -incl. nozzle disc	Ligne hydraulique -incl. écrou de		x						1,5 X 12
16	00 919 300 0	Überwurfmutter, Schneidring	cap, cutting ring	buse-pastille, baque coupante		x						L 12
17	00 921 046 1	Verschlusskegel mit O-Ring	Locking cone w. O-ring	Cône de verouillage av.joint t		x						L 12
18	00 921 206 0	Schneidring	Cutting ring	Baque coupante		x						AL 12
19	00 921 206 0	Überwurfmutter	Nozzle disc cap	Écrou de buse-pastille		x						12 X 1,5
20	00 293 601 0	Hydraulikleitung -inkl.	Hydraulic line -incl. nozzle disc	Ligne hydraulique -incl. écrou de		x						L 12
		Überwurfmutter, Schneidring	cap, cutting ring	buse-pastille, baque coupante		x						1,5 X 12
21	00 921 066 1	Winkel-Verbindungsstutzen	Elbow union	Raccord coude		x						
	00 293 606 0	Hydraulikleitung -inkl.	Hydraulic line -incl. nozzle disc	Ligne hydraulique -incl. écrou de		x						
22	00 921 003 1	Überwurfmutter, Schneidring	cap, cutting ring	buse-pastille, baque coupante		x						Lg.= 620
23	00 920 901 1	Hochdruckschlauchleitung	High pressure hose line	Conduite de tuyau haute pression		x						M 18 X 1,5
24	90 001 350 0	Einschraubstutzen	Male connector	Raccord filet		x						M 6 X 35
25	90 001 350 0	Zylinderschraube	Allen screw	Vis tête cylindrique		x						
26	00 910 411 1	Scheibe	Washer	Rondelle		x						6,4 X 12,5 X 1,6
27	00 925 107 1	Rohrschelle -2 Hälften	Tube clamp -2 halves	Bride -2 moitiés		x						Bo.= 12
28	00 908 704 1	Sicherungsmutter	Locknut	Écrou hex		x						M 6
29	00 925 105 0	Rohrschelle -2 Hälften	Tube clamp -2 halves	Bride -2 moitiés		x						Bo.= 12/12
30	00 921 079 1	L-Stutzen	Adjustable L connection	Raccord L réglable		x						L 12
31	00 919 313 0	Hohlschraube	Hollow screw	Vis creuse		x						M 18 X 1,5
	00 937 727 0	Dichtring	Gasket ring	Bague d'étanchéité		x						A 18 X 24

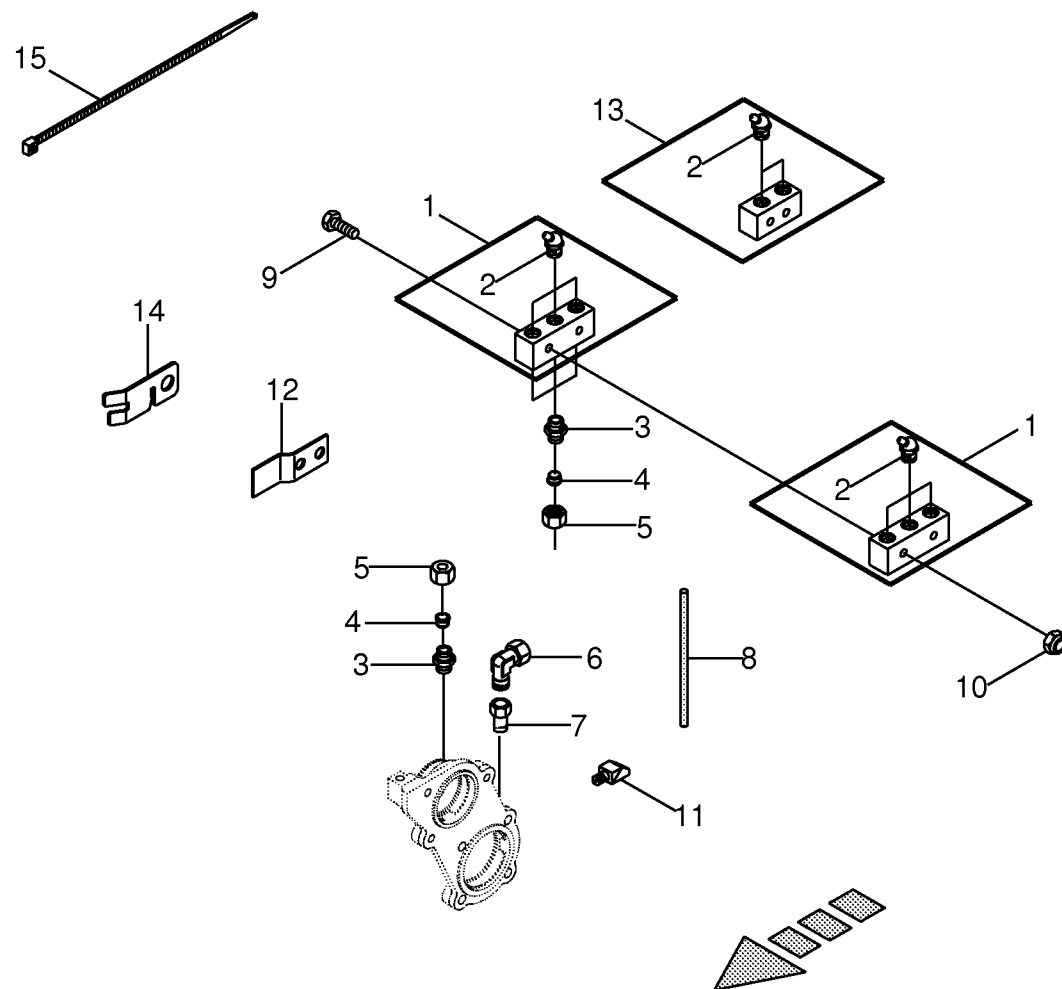

[illegible]

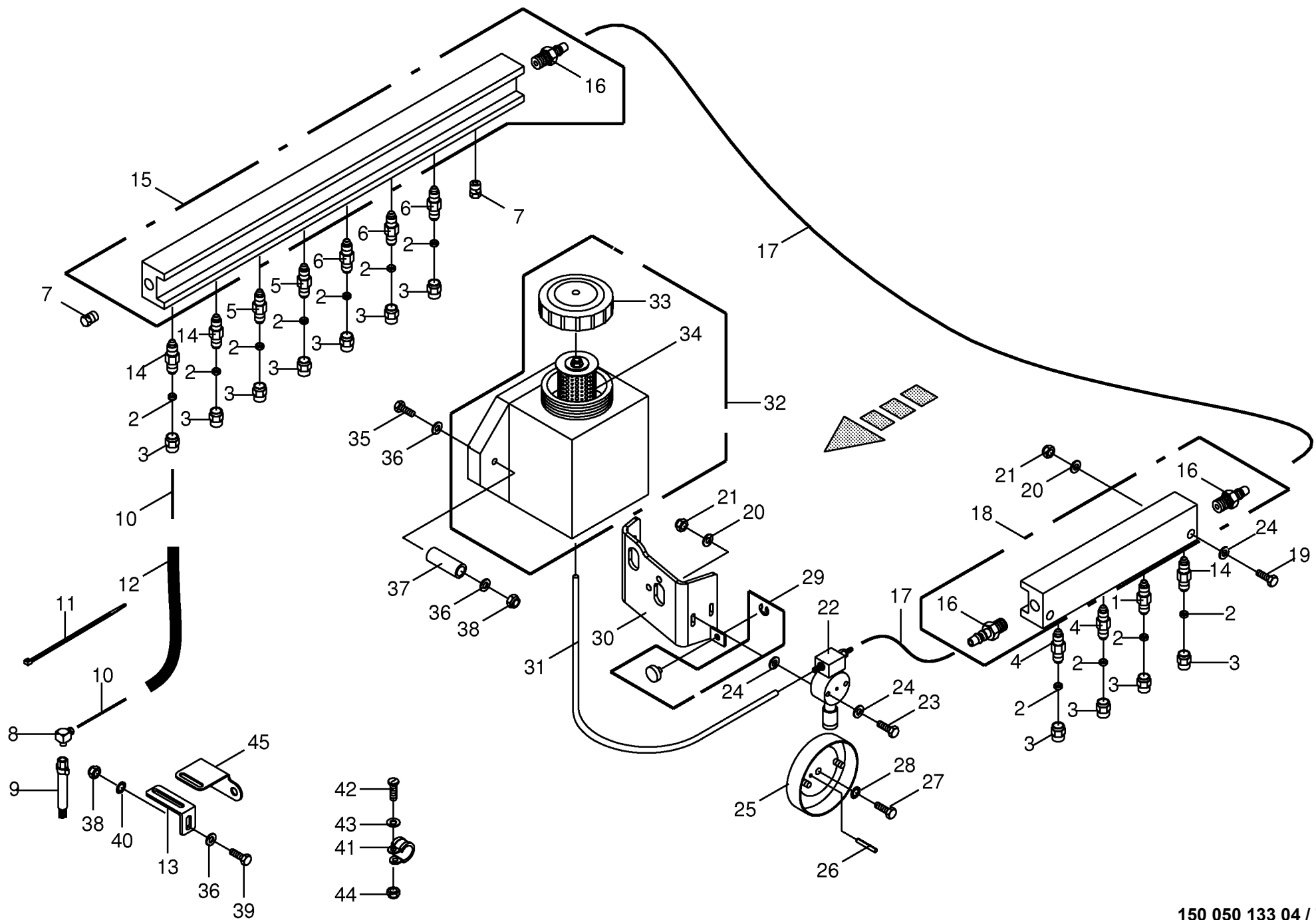

150 050 133 04 / 78.0

150 325 268 08

Zentralschmierung - Öl Central lubrication system - oil Système de lubrification central - huile						150 050 133 04 78.0					
						150 325 268 8					
Pos.	ID-Nr.	Benennung	Description	Description	Masch.-Nr-	C F 1 5 5 X C					Bemerkung/Remarks/Remarque
1	00 938 523 0	Düse	Nozzle	Buse		x					MM3
2	00 938 543 0	Schneidring	Cutting ring	Baque coupante		x					
3	00 938 542 0	Überwurfmutter	Nozzle disc cap	Écrou de buse-pastille		x					
4	00 938 524 0	Düse	Nozzle	Buse		x					MM4
5	00 938 525 0	Düse	Nozzle	Buse		x					MM5
6	00 938 526 0	Düse	Nozzle	Buse		x					MM6
7	00 938 547 0	Blindstopfen	Blind plug	Plot de remplissage		x					
8	00 938 535 0	Einschraubwinkel	Elbow union	Raccord filete coude		x					
9	00 938 534 0	Pinselbürste	Brush	Brosse		11					
10	00 938 892 0	Kunststoffrohr -Id.-Nr.= 1m	Plastic tube -Id.-no.= 1m	Tube plastique -Id.-no.= 1m		x					4 X 0,85
11	00 922 671 1	Kabelbinder	Cable band	Collier de serrage		x					Lg.= 300
	00 922 672 2	Kabelbinder	Cable band	Collier de serrage		x					Lg.= 450
12	00 938 540 0	Schlauch-Hülle -Id.-Nr.= 1m	Hose envelope -Id.-no.= 1m	Enveloppe de tuyau flexible - Id.-no.= 1m		x					12 X 1
13	20 061 580 0	Pinselbefestigung	Brush attachment	Fixation de pinceau		x					
14	00 938 522 0	Düse	Nozzle	Buse		x					MM2
15	00 938 531 0	Verteilerblock -8 fach	Distribution block -8 times	Bloc de distribution -8 fois		x					
16	00 940 198 1	Schlauchstutzen	Hose connector	Raccord d'haute		x					5/16"
17	00 938 539 0	Kunststoffrohr -Id.-Nr.= 1m	Plastic tube -Id.-no.= 1m	Tube plastique -Id.-no.= 1m		x					8 X 1,5
18	00 938 532 0	Verteilerblock -4 fach	Distribution block -4 times	Bloc de distribution -4 fois		x					
19	00 900 242 2	6kt-Schraube	Hex head bolt	Boulon tête hex		x					M 6 X 35
20	00 910 351 1	Scheibe	Washer	Rondelle		x					6,4 X 18 X 1,6
21	00 908 704 1	Sicherungsmutter	Locknut	Écrou hex		x					M 6
22	00 938 518 0	Öl-Pumpe	Oil pump	Pompe à huile		x					
23	00 901 411 1	6kt-Schraube	Hex head bolt	Boulon tête hex		x					M 6 X 45
24	00 910 411 1	Scheibe	Washer	Rondelle		x					6,4 X 12,5 X 1,6
25	00 938 544 0	Exzentrerscheibe	Eccentric	Excentrique		x					
26	00 912 611 2	Spannstift	Roll pin	Goupille de serrage		x					5 X 26
27	00 900 637 0	6kt-Schraube	Hex head bolt	Boulon tête hex		x					M 10 X 30
28	00 909 909 1	Sperrkantscheibe	Detent edged washer	Disque à bord d'arrêt		x					SKM 10
29	00 938 519 0	Führungsknopf	Guide knob	Bouton de guidage		x					
30	00 279 186 7	Schmierpumpenhalter	Support	Support		x					
31	00 938 537 0	Schlauch -Id.-Nr.= 1m	Hose -Id.-no.= 1m	Tuyau -Id.-no.= 1m		x					9 X 2
32	27 003 569 0	Ölvorratsbehälter	Oil reservoir	Reservoir d'huile		x					3 ltr.
33	00 938 530 0	Deckel	Cover	Couvercle		x					
34	00 938 546 0	Filter	Filter	Filtre		x					
35	00 901 010 0	6kt-Schraube	Hex head bolt	Boulon tête hex		x					M 8 X 120
36	00 910 603 0	Scheibe	Washer	Rondelle		x					8,4 X 24 X 2

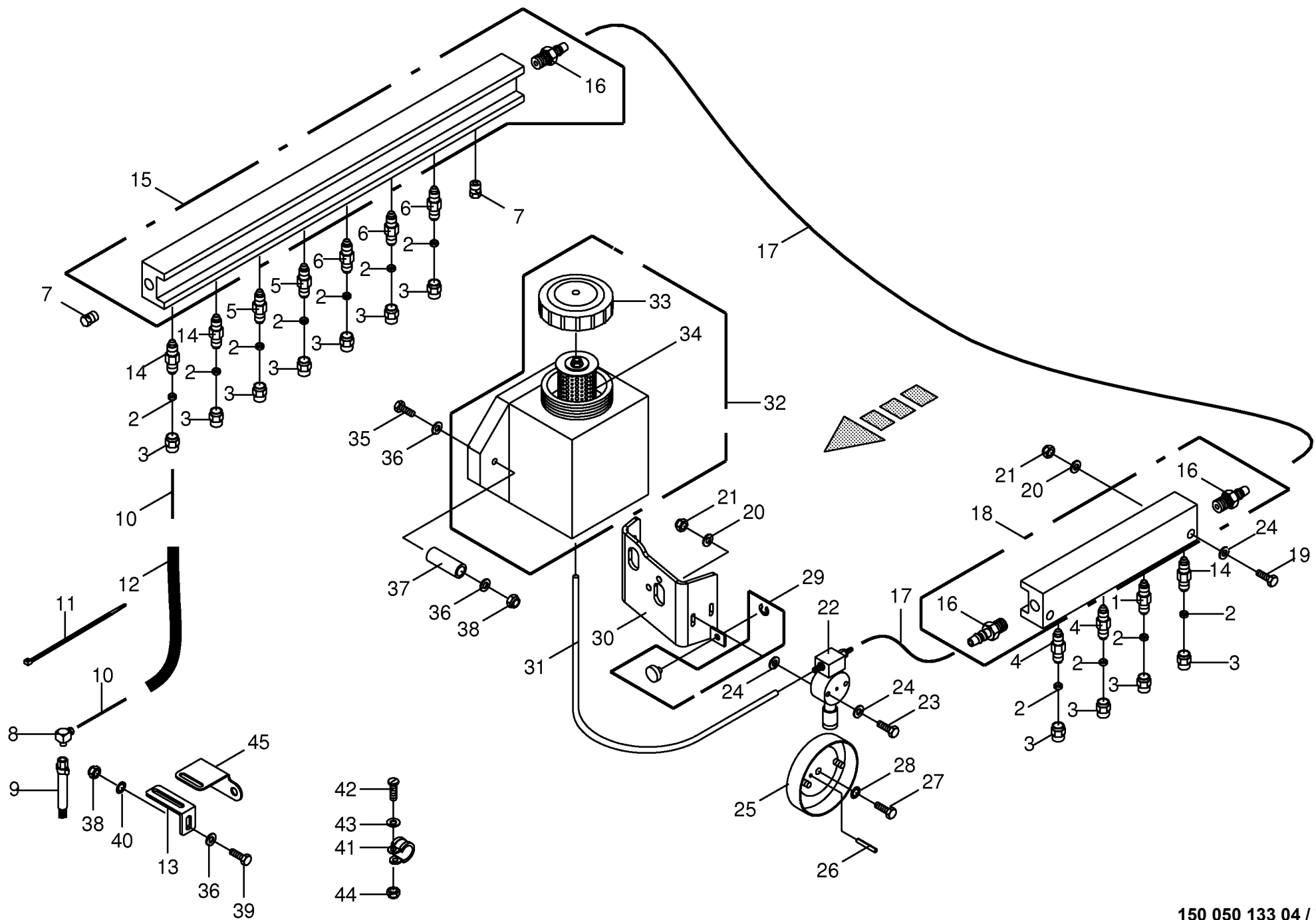

150 050 133 04 / 78.0

150 325 268 08

[illegible]

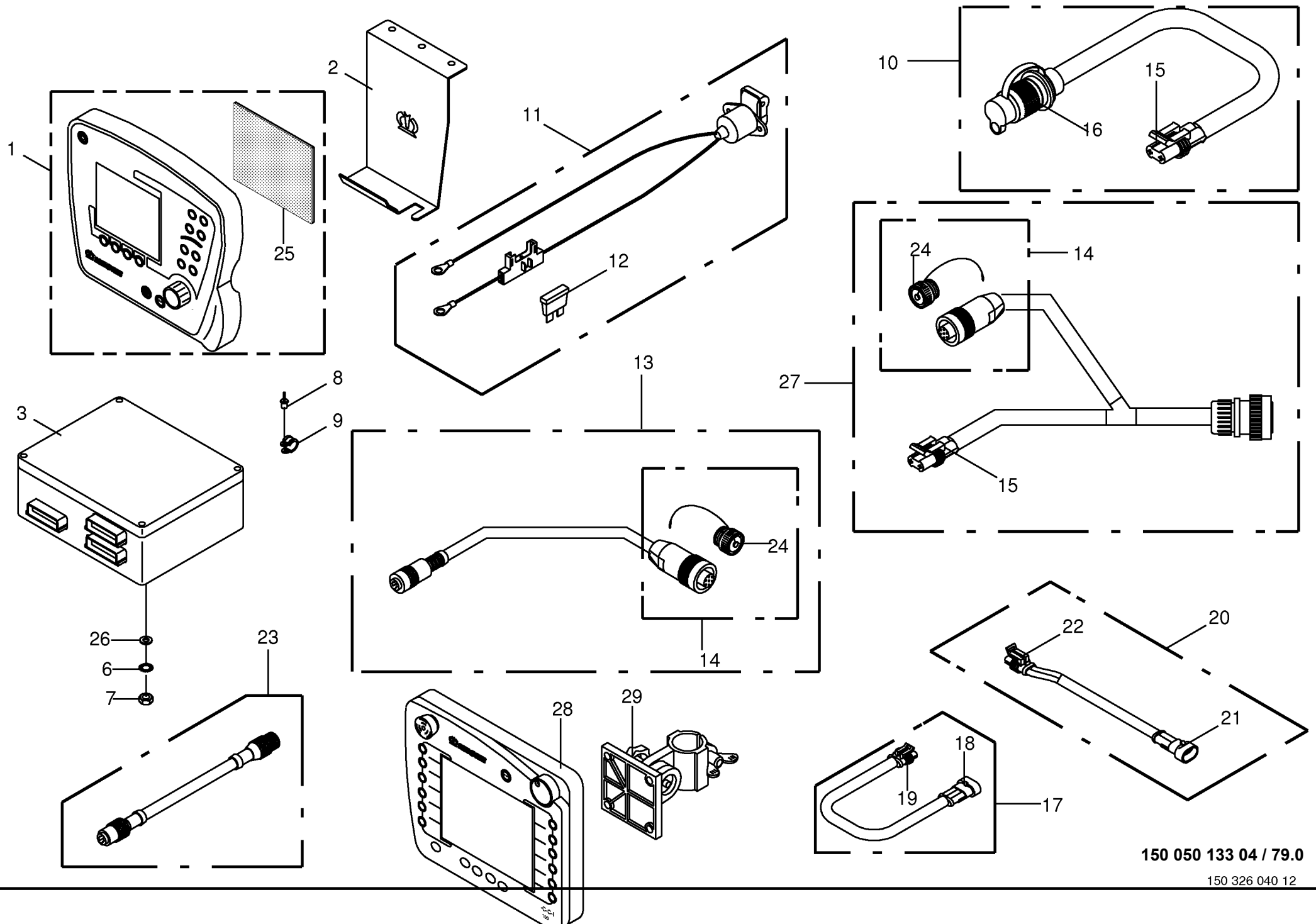

150 050 133 04 / 79.0

150 326 040 12

[illegible]

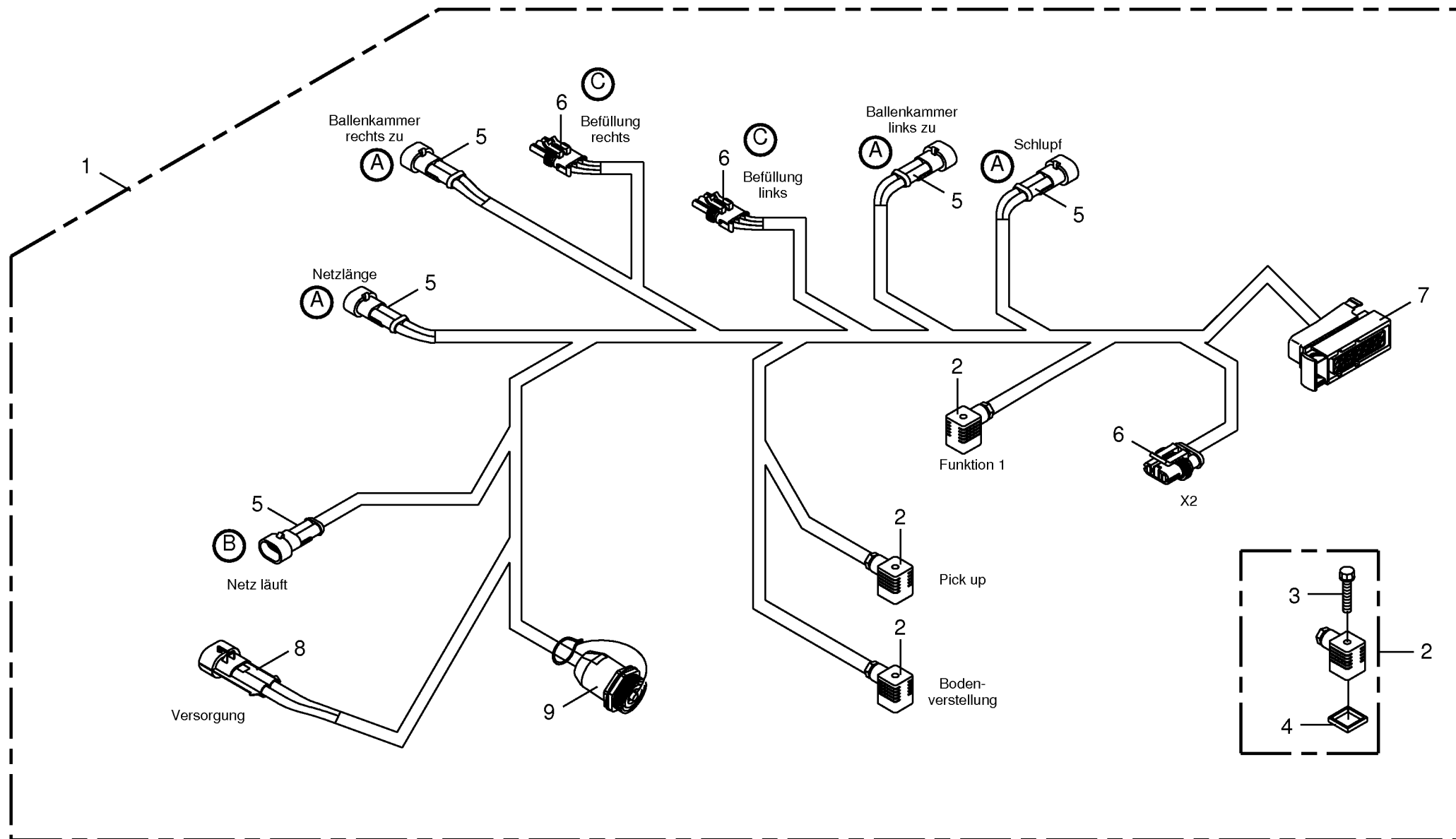

150 050 133 04 / 80.0

150 326 029 02

[illegible]

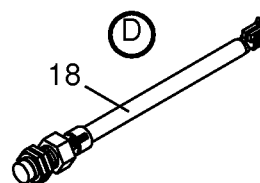
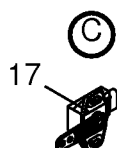
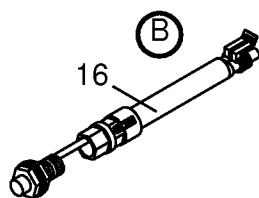
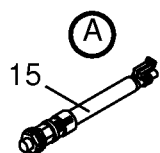
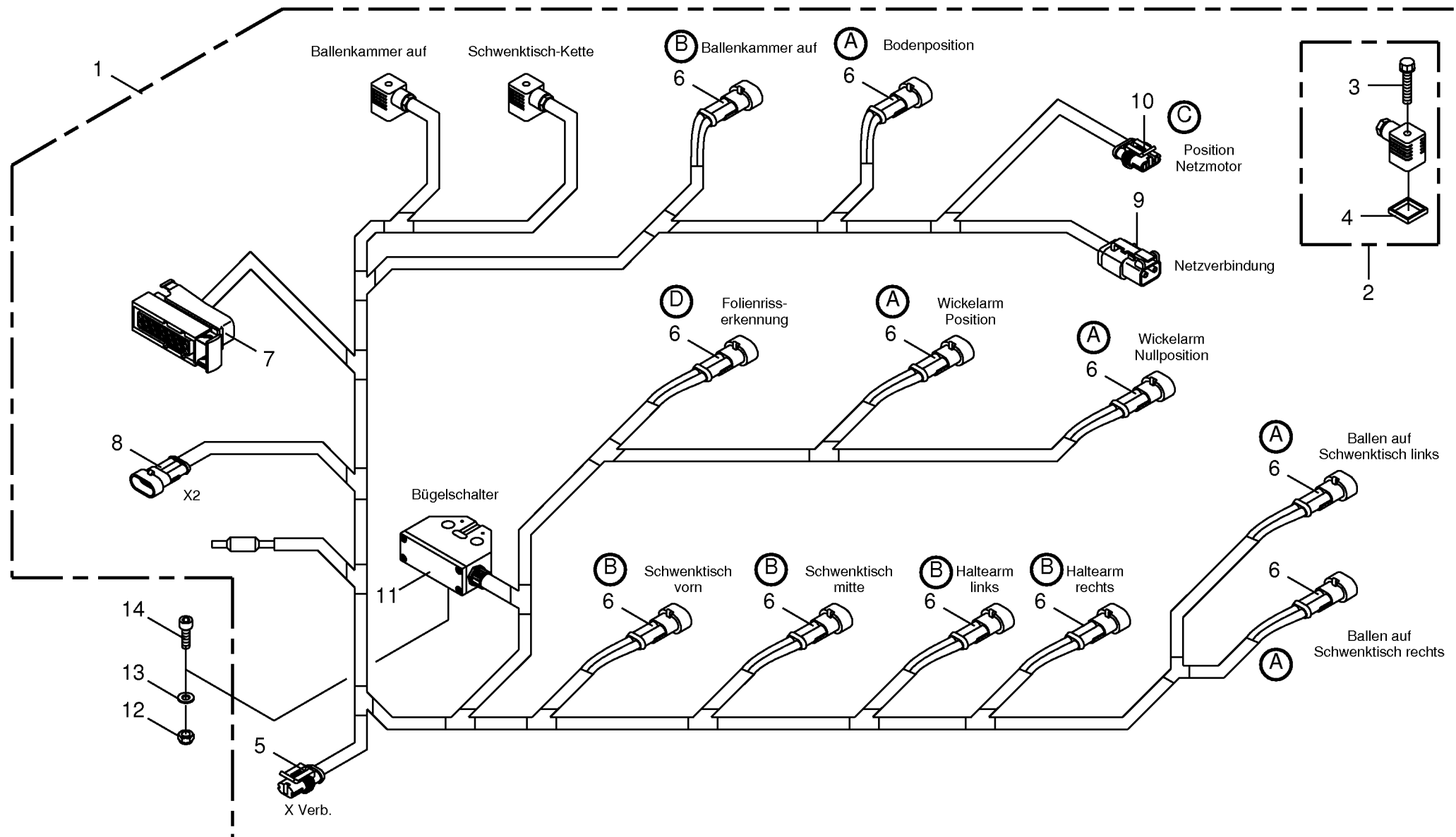

150 050 133 04 / 81.0

150 326 028 03

[illegible]

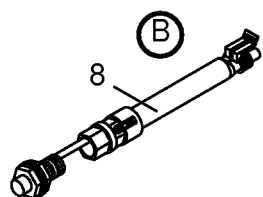
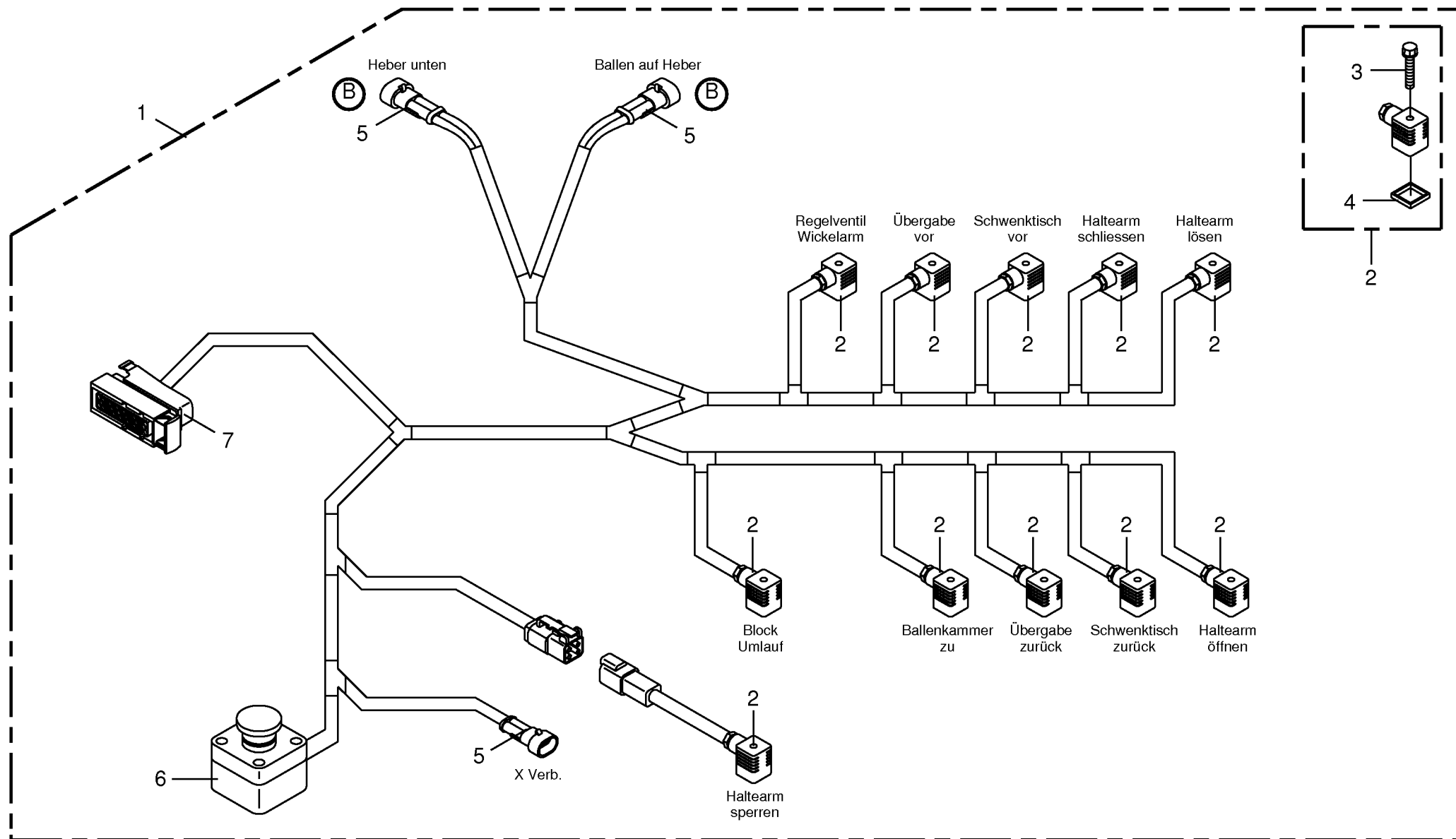

[illegible]



Beleuchtung Lighting Éclairage					812001 - 836500	C F 1 5 5 X C							150 050 133 04		
Pos.	ID-Nr.	Benennung	Description	Description	Masch.-Nr-								150 325 901 4	83.0	
														Bemerkung/Remarks/Remarque	
1	00 924 610 2	Verlängerungskabel	Extension cable	Cable de rallonge		x							Lg.= 2800		
2	00 924 576 0	Stecker -7-polig	Plug -7-pole	Connecteur -7-pôle		x							Lg.= 3100		
3	00 924 653 0	Kabel	Cable	Câble		x									
4	00 924 517 0	Steckdosenuntersatz	Socket base	Base de prise de courant		x									
5	00 924 571 0	Steckdose	Socket	Prise de courant		x							M 5 X 50 B 5 M 5		
6	00 903 665 0	Zylinderschraube	Allen screw	Vis tête cylindrique		x									
7	00 910 031 0	Federring	Spring washer	Rondelle elastique		x									
8	00 908 207 1	6kt-Mutter	Hex nut	Écrou hex		x									
9	00 924 651 1	Kabel -3-polig	Cable -3-pole	Câble -3-pôle		x							Lg.= 1000		
10	00 924 611 0	Positionsleuchte -weiss	Position light -white	Feu de position -blanc		x							Lg.= 2000		
11	00 924 677 0	Beleuchtungshalter	Illumination support	Support d'illumination		x									
12	00 924 645 1	Kabel -2-polig	Cable -2-pole	Câble -2-pôle		x									
13	00 924 627 2	Kabel	Cable	Câble		x									
14	00 900 608 0	6kt-Schraube	Hex head bolt	Boulon tête hex		x							Lg.= 4500		
15	00 910 411 1	Scheibe	Washer	Rondelle		x							M 6 X 20		
16	00 908 704 1	Sicherungsmutter	Locknut	Écrou hex		x							6,4 X 12,5 X 1,6		
													M 6		
17	00 924 678 2	Kabel -links	Cable -left	Câble -gauche		x							Lg.= 5200		
18	00 924 681 1	Kabel -rechts	Cable -right	Câble -droite		x							Lg.= 7400		
19	00 924 698 0	Dreikammerleuchte -links	Lamp -left	Lampe -gauche		x							5 X 14,5 Rd. 62 Lg.= 300		
20	00 924 697 0	Dreikammerleuchte -rechts	Lamp -right	Lampe -droite		x									
21	00 924 532 0	Dreieck-Rückstrahler	Rear reflector	Catephote		x									
22	00 914 138 0	Blindniet	Blind rivet	Rivet aveugle		x									
23	00 924 536 1	Begrenzungsstrahler -gelb	Side light -yellow	Feu d'encombrement -jaune		x									
24	00 922 671 1	Kabelbinder	Cable band	Collier de serrage		x									
25	00 925 112 1	Rohrhalter	Tube support	Support de tube		x							Lg.= 3000		
26	00 924 782 0	Verlängerungskabel -7-polig	Extension cable -7-pole	Cable de rallonge -7-pôle		x									
27	00 924 783 0	Stecker -7-polig	Plug -7-pole	Connecteur -7-pôle		x									
28	20 061 513 0	Halter	Support	Cadre support		x									
29	00 924 699 1	Ersatzhaube	Lens for lamp	Verre de lampe		x							12 V / 21 W 12 V / 5 W		
30	00 924 693 0	Einfadenlampe	Singel filament bulb	Lampe à l filament		x									
31	00 924 709 0	Einfadenlampe	Singel filament bulb	Lampe à l filament		x									
32	00 924 623 0	Ersatzhaube	Lens for lamp	Verre de lampe		x									

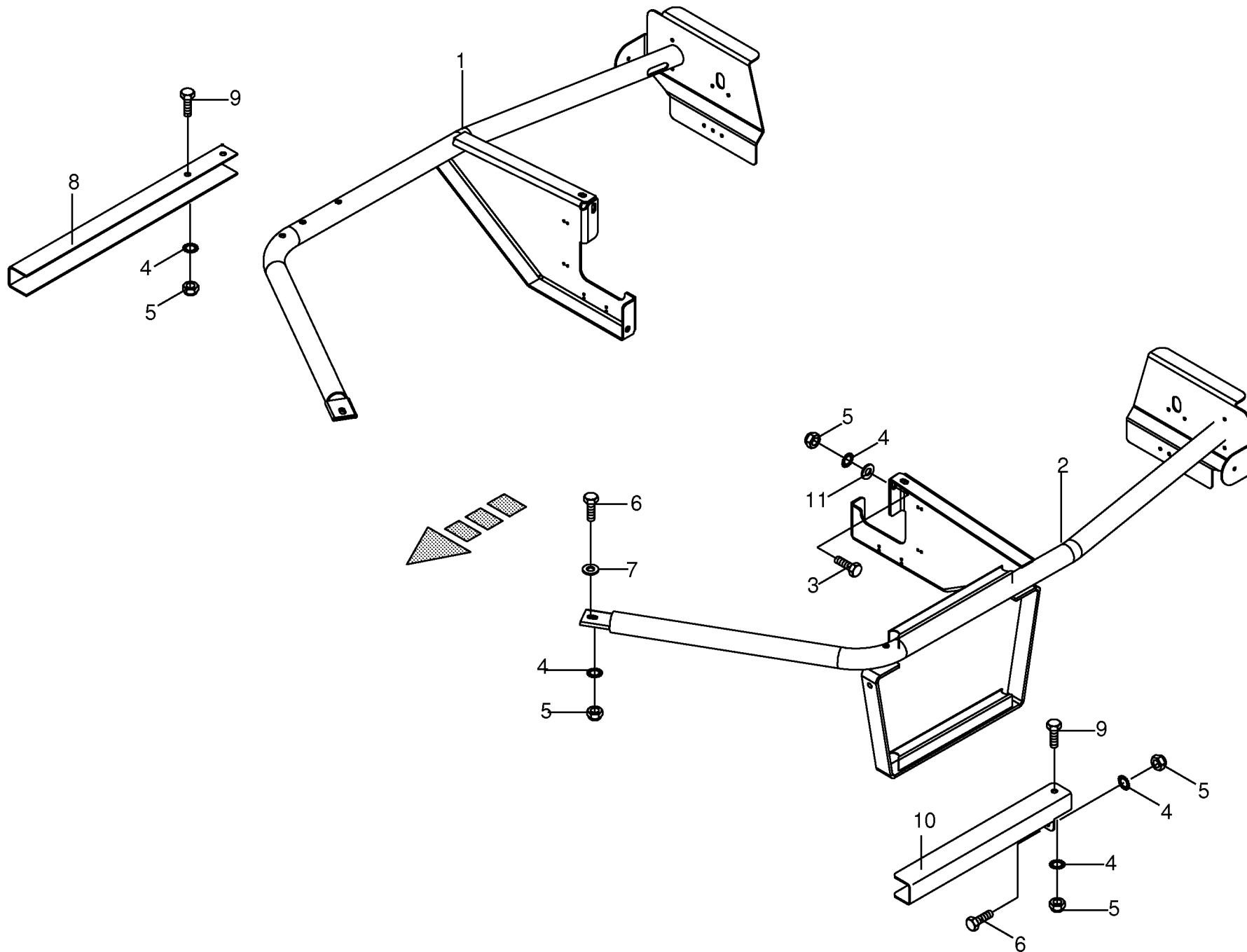

150 050 133 04 / 84.0

150 326 036 04

[illegible]

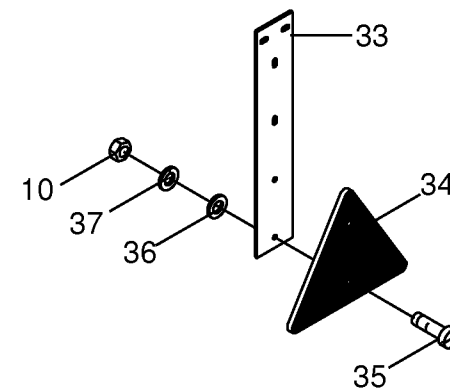
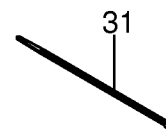
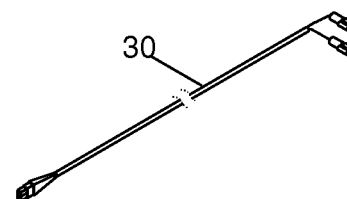
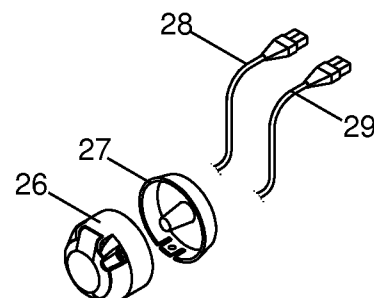
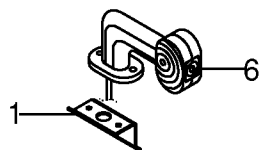
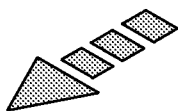
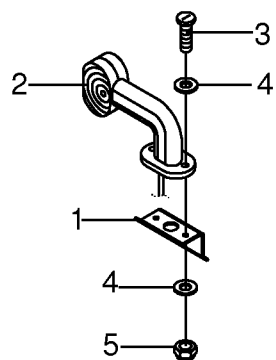
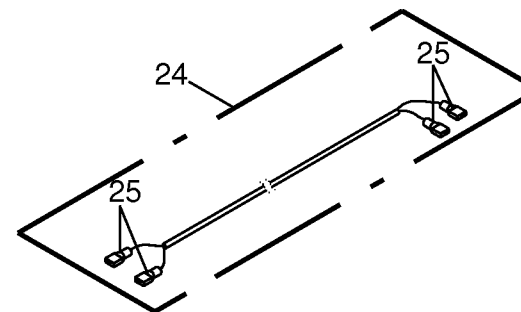
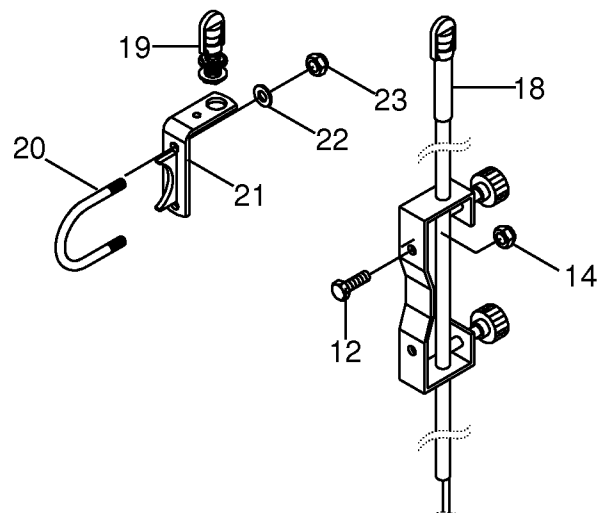
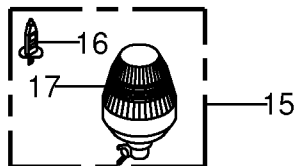
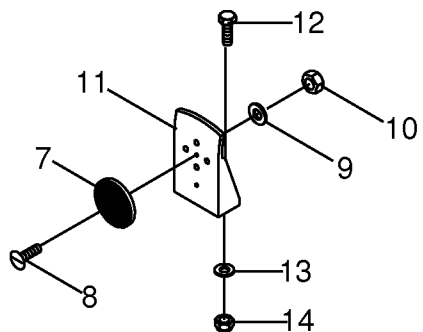

Zusatzbeleuchtung -Italien					812001 - 836500	C F 1 5 5 X C						150 050 133 04		
Auxiliary lighting												150 358 183 1		85.0
Éclairage d'additif												Bemerkung/Remarks/Remarque		
Pos.	ID-Nr.	Benennung	Description	Description	Masch.-Nr-									
1	20 062 542 0	Winkel	Angle	Angle		x								
2	00 924 787 0	Umrissleuchtenarm -rechts	End-outline marker lamp arm - right	Bras de feu d'encombrement - droite		x								
3	00 903 479 1	Zylinderschraube	Allen screw	Vis tête cylindrique		x						AM 6 X 25		
4	00 910 411 1	Scheibe	Washer	Rondelle		x						6,4 X 12,5 X 1,6		
5	00 908 704 1	Sicherungsmutter	Locknut	Écrou hex		x						M 6		
6	00 924 786 0	Umrissleuchtenarm -links	End-outline marker lamp arm - left	Bras de feu d'encombrement - gauche		x								
7	00 924 537 0	Frontstrahler -weiss	Side lights -white	Catadioptré -blanc		x						Rd. 62		
8	00 904 345 1	Senkschraube	Countersunkscrew	Vis à tête fraisée		x						M 5 X 16		
9	00 910 351 1	Scheibe	Washer	Rondelle		x						6,4 X 18 X 1,6		
10	00 908 207 1	6kt-Mutter	Hex nut	Écrou hex		x						M 5		
11	00 924 677 0	Beleuchtungshalter	Illumination support	Support d'illumination		x								
12	00 900 614 0	6kt-Schraube	Hex head bolt	Boulon tête hex		x						M 8 X 20		
13	00 910 413 0	Scheibe	Washer	Rondelle		x						8,4 X 17 X 1,6		
14	00 908 706 0	Sicherungsmutter	Locknut	Écrou hex		x						M 8		
15	00 924 638 0	Rundumleuchte -gelb	Beacon light -yellow	Gyrophare -jaune		x						12 V		
16	20 080 766 0	Glühlampe	Bulb	Lampe		x						H1		
17	20 080 763 0	Lichtscheibe -gelb	Pane -yellow	Vitre lumineux -jaune		x								
18	20 070 166 0	Stativhalter	Stand retainer	Cadre support de statif		x								
19	00 924 723 0	Aufsteckrohr	Extension tube	Tube relevable		x								
20	20 062 440 0	Bügelschraube RD 10X276 A3G	bow screw RD 10X276 A3G	cintre vis RD 10X276 A3G		x								
21	20 062 549 0	Winkel	Angle	Angle		x								
22	00 909 907 0	Sperrkantscheibe	Detent edged washer	Disque à bord d'arrêt		x						SKZ 10		
23	00 908 758 0	Sicherungsmutter	Locknut	Écrou hex		x						M 10		
24	20 062 554 0	Zusatzkabel -hinten	Additional cable -back	Câble supplémentaire -derrière		x								
25	00 302 688 0	Flachsteckhülse -rot	Flat sleeve -red	Douille plate -rouge		x						6,3 X 0,8		
26	00 924 571 0	Steckdose	Socket	Prise de courant		x								
27	00 924 517 0	Steckdosenuntersatz	Socket base	Base de prise de courant		x								
28	00 924 641 1	Kabel -6-polig	Cable -6-pole	Câble -6-pôle		x						Lg.= 2900		
29	00 924 630 1	Anschlusskabel -3-polig	Connecting cable -3-pole	Câble de raccordement -3-pôle		x						Lg.= 3200		
30	00 924 650 1	Kabel -2-polig	Cable -2-pole	Câble -2-pôle		x						Lg.= 500		
31	00 922 671 1	Kabelbinder	Cable band	Collier de serrage		x						Lg.= 300		
32	00 924 699 1	Ersatzhaube	Lens for lamp	Verre de lampe		x								
33	00 924 531 1	Rückstrahlerhalter	Reflector support	Support de catadioptré		x								
34	00 924 532 0	Dreieck-Rückstrahler	Rear reflector	Cataphote		x								
35	00 903 745 0	Zylinderschraube	Allen screw	Vis tête cylindrique		x						M 5 X 16		
36	00 910 500 1	Scheibe	Washer	Rondelle		x						5,3 X 10 X 1		

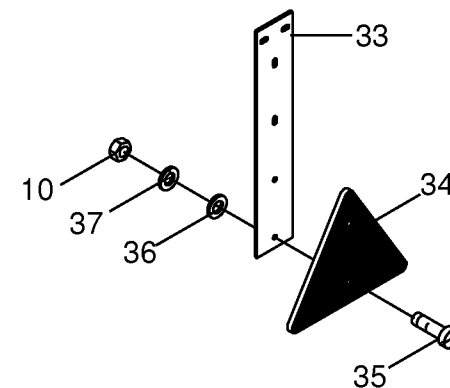
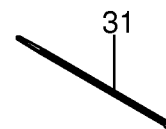
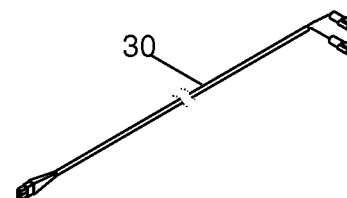
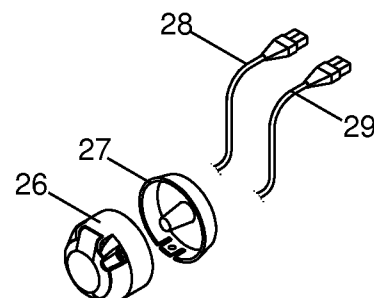
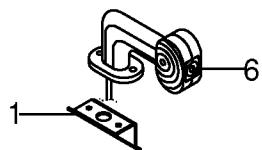
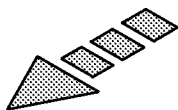
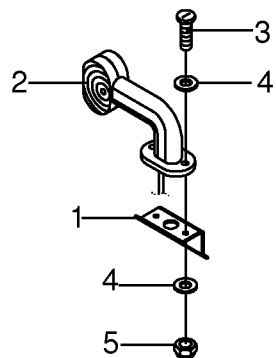
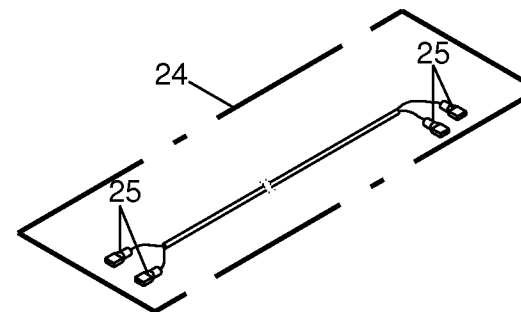
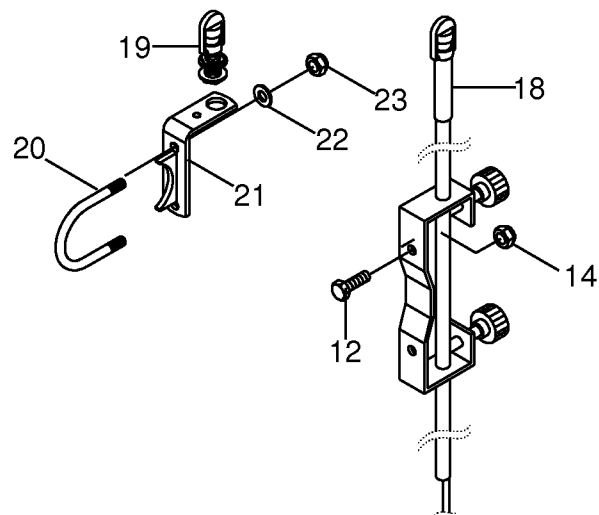
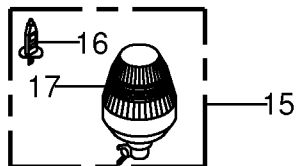
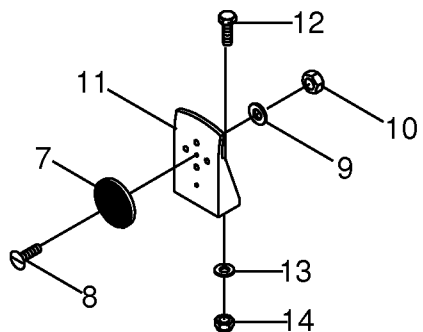

[illegible]

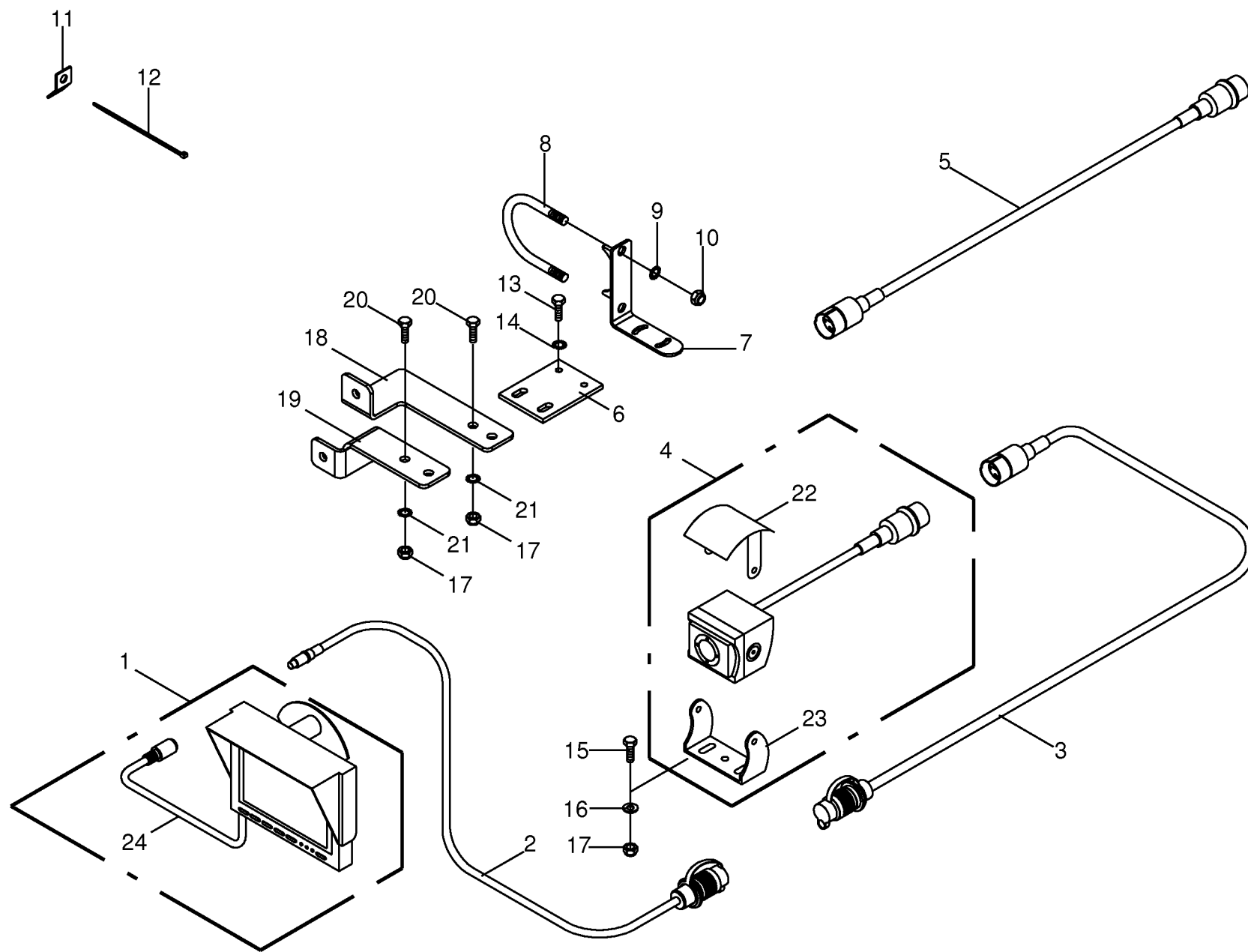

[illegible]

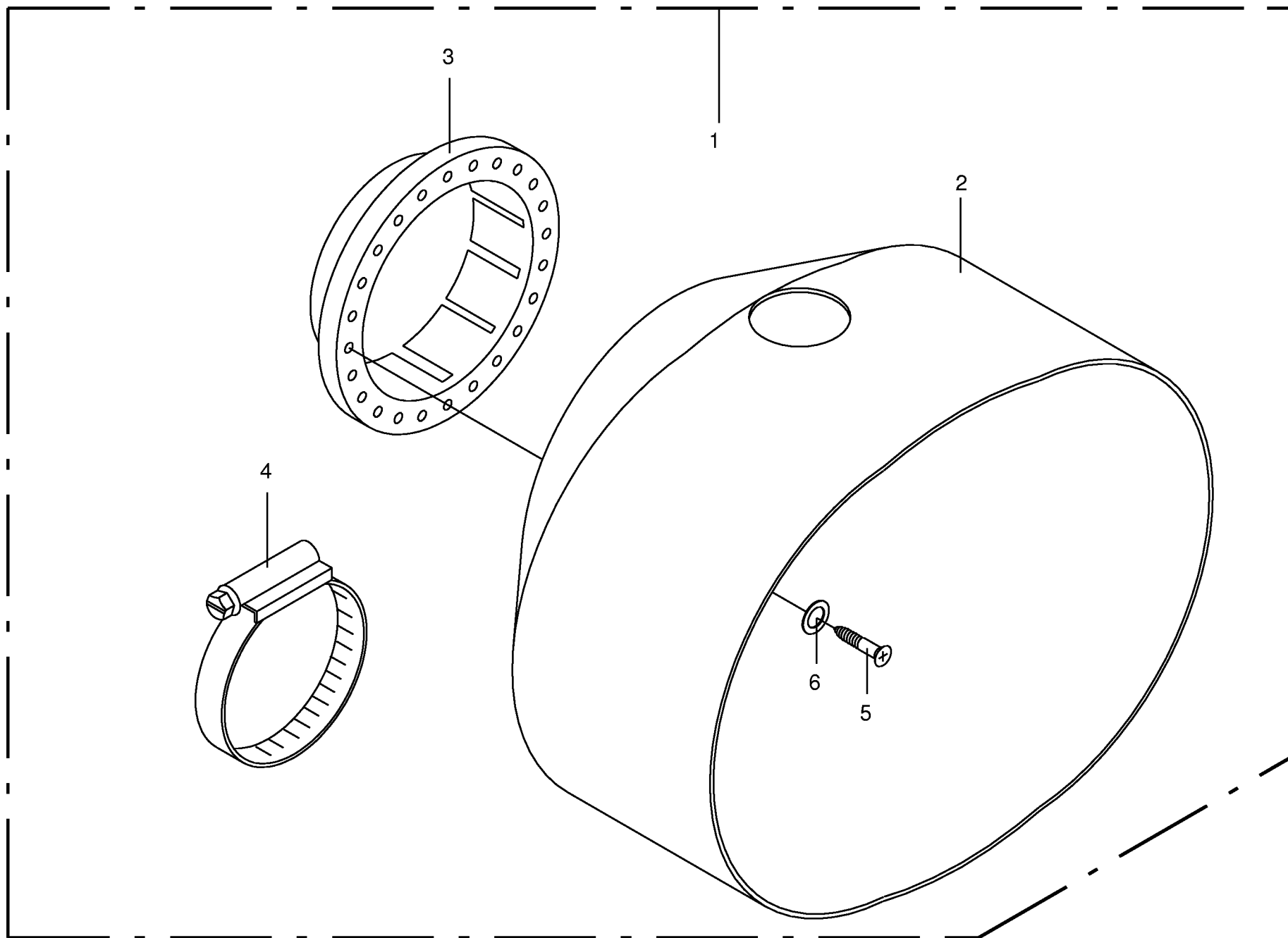

150 050 133 04 / 87.0

[illegible]

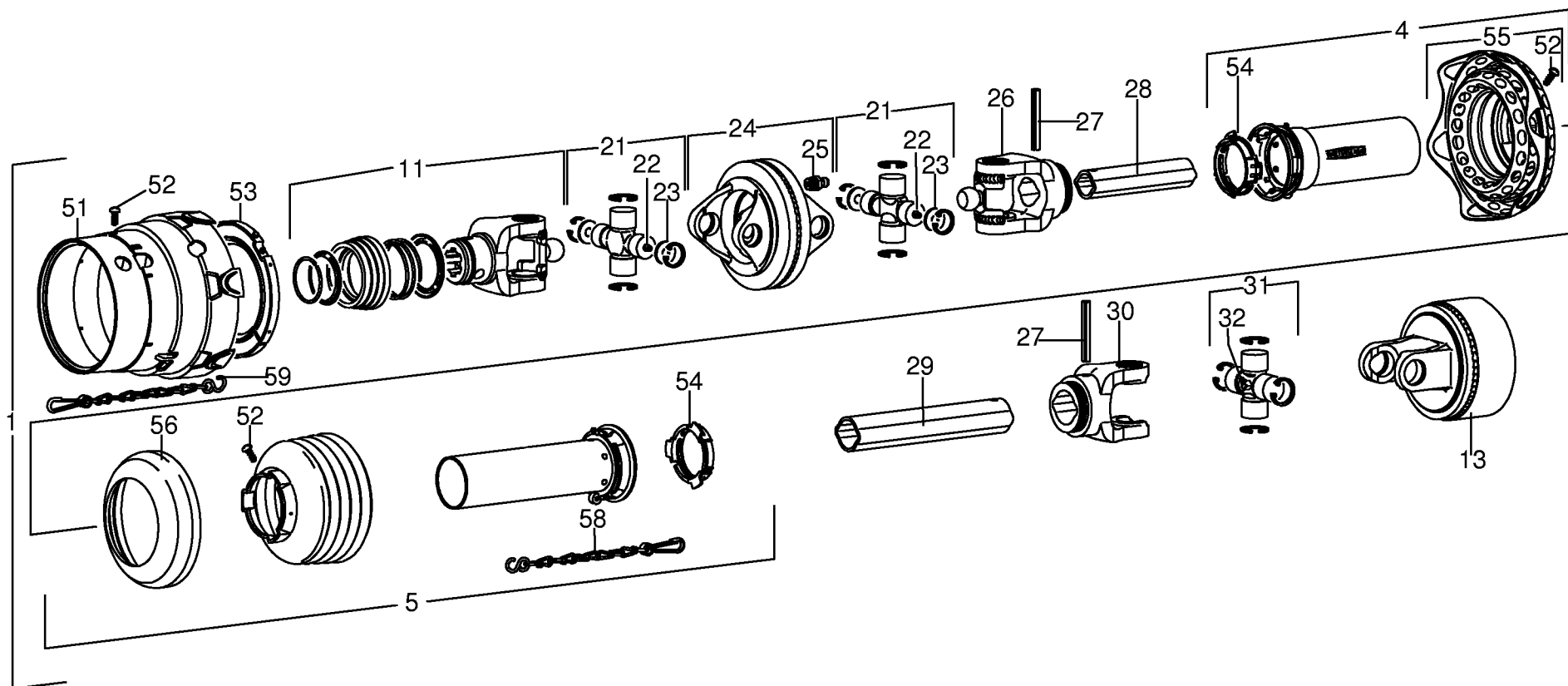

[illegible]

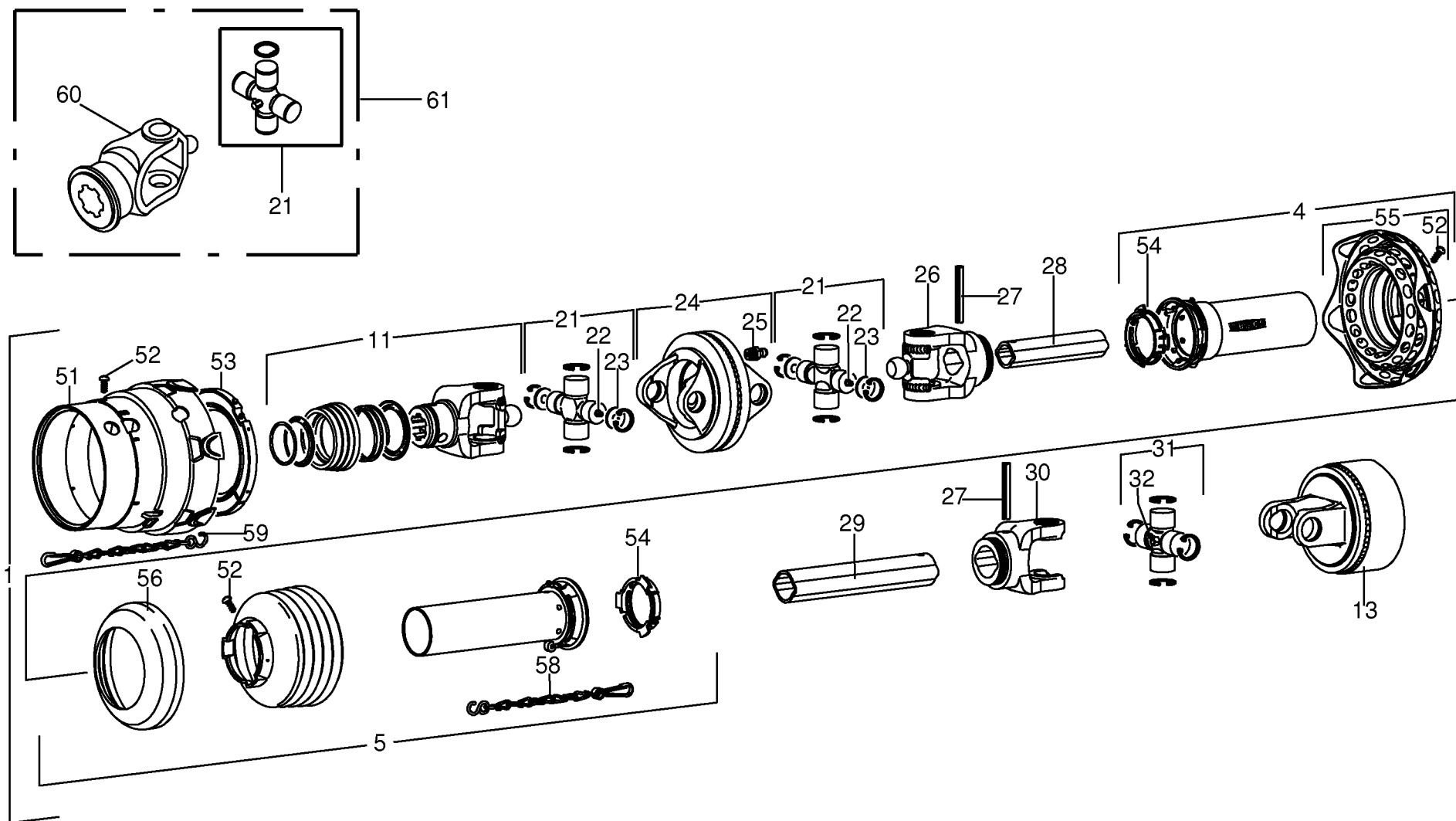

Gelenkwelle -26 Messer / knives / couteaus Pto drive shaft Arbre articulé						812001 - 836500	C F 1 5 5 X C							150 050 133 04
						Masch.-Nr-								150 332 279 2 89.0
Pos.	ID-Nr.	Benennung	Description	Description	Masch.-Nr-								Bemerkung/Remarks/Remarque	
1	00 956 062 0	Gelenkwelle	Pto drive shaft	Arbre articulé		x							WWE2480-SD25/1-1410-K64/22R Z= 6/6 Lg.= 1500 Lg.= 1300	
4	27 000 770 0	Schutzhälfte - aussen	Male tube - outside	1/2 protecteur - extérieur		x								
5	00 955 429 0	Schutzhälfte - innen	Male tube - inside	1/2 protecteur - intérieure		x								
11	00 949 274 1	ASGE-Gabel	ASGE-yoke	Mâchoire ASGE		x							1 3/8" Z= 6 1 3/8" Z= 6 2350Nm	
13	27 002 741 0	Nockenschaltkupplung	Clutch	Limiteur debrayabla a cames		x								
21	27 000 829 0	Kreuzgarnitur	Cross assy	Croisillon		x								
22	00 919 002 0	Kegelschmiernippel	Grease niple	Graisser à cone		x							M 6 X 1	
23	00 949 277 0	Ronde	Circular blank	Ronde		x							Rd. 26,95 X 2 DOPG2480 M 8 X 1 RG2480-1b	
24	00 949 278 0	Doppelgabel	Double yoke	Machoire double		x								
25	00 919 003 0	Kegelschmiernippel	Grease niple	Graisser à cone		x								
26	00 949 279 0	Rillengabel	Grooved yoke	Machoire rainuree		x							10 X 80 Lg.= 1250 Lg.= 1250 RG2400-2a	
27	00 912 722 1	Spannstift	Roll pin	Goupille de serrage		x								
28	00 949 345 0	Profilrohr - innen	Profile tube - inside	Tube profilé - intérieure		x								
29	00 949 346 0	Profilrohr - aussen	Profile tube - outside	Tube profilé - extérieur		x							M 8 X 1	
30	00 949 524 0	Rillengabel	Grooved yoke	Machoire rainuree		x								
31	00 949 521 0	Kreuzgarnitur	Cross assy	Croisillon		x								
32	00 919 103 0	Kegelschmiernippel	Grease niple	Graisser à cone		x							3,5 X 9,5	
51	27 000 738 0	Schutztrichter	Guard hopper	Trémie de protection		x								
52	00 949 281 0	Schraube	Screw	Boulon		x								
53	00 949 282 0	Gleitring	Sliding ring	Anneau lisse		x							SD25 SC25/SD25 SD25-WW SD 15/25	
54	00 949 861 0	Gleitring	Sliding ring	Anneau lisse		x								
55	27 000 680 0	Schutztrichter mit Manschette	Guard cone with flexible guard	Cône protecteur avec manchon		x								
56	00 949 352 0	Stützring	Thrust ring	Anneau de support		x							Lg.= 400 Lg.= 500	
58	00 949 852 1	Haltekette	Chain	Chainette		x								
59	00 949 283 0	Haltekette	Chain	Chainette		x								
60	27 009 953 0	Aufsteckgabel ASGE 2480 8x32x38 118mm -optional	Outer yoke ASGE 2480 8x32x38 118mm -optional	Machoire exterieure ASGE 2480 8x32x38 1 -optionnel		x								
61	27 009 954 0	Aufsteckg.m. Kreuzg. ASGE 2480 8x32x38 -optional	Outer yoke ASGE 2480 8x32x38 - optional	Machoire exterieure ASGE 2480 8x32x38 -optionnel		x								

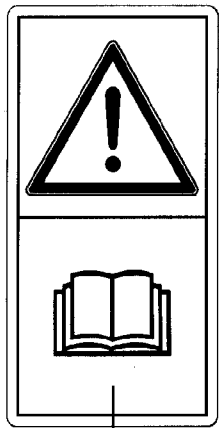

1

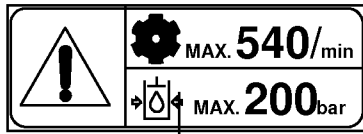

2



3



4

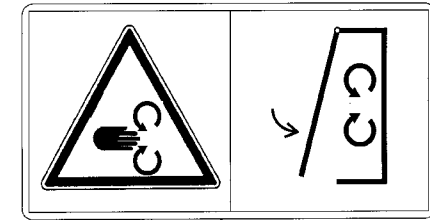

5

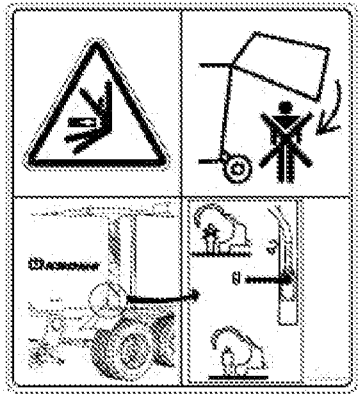

6

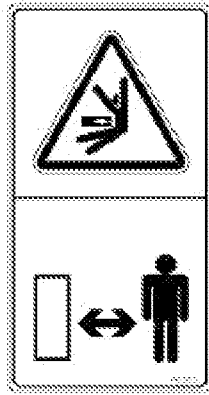

7

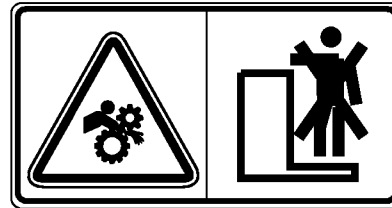

8

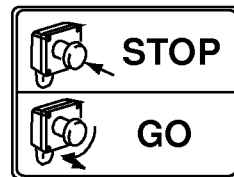

9

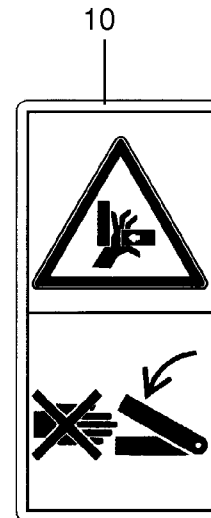

10



11

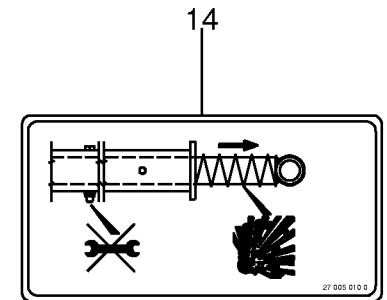

14

Sicherheitsaufkleber Warning signs Plaque indicatrices de securite						812001 - 836500	C F 1 5 5 X C							150 050 133 04
Pos.	ID-Nr.	Benennung	Description	Description	Masch.-Nr-	150 326 084 4								90.0
														Bemerkung/Remarks/Remarque
1	00 939 471 1	Aufkleber	Tag	Autocollant		x								H= 100 H= 70
2	00 939 100 4	Aufkleber	Tag	Autocollant		x								
3	00 939 125 1	Aufkleber	Tag	Autocollant		x								
	27 007 502 0	Aufkleber	Tag	Autocollant		x								
4	00 939 520 1	Aufkleber	Tag	Autocollant		x								
5	00 942 002 4	Aufkleber	Tag	Autocollant		x								
6	27 003 995 0	Aufkleber	Tag	Autocollant		x								
7	00 942 235 0	Aufkleber	Tag	Autocollant		x								
8	00 942 271 0	Aufkleber	Tag	Autocollant		x								
9	00 942 272 0	Aufkleber	Tag	Autocollant		x								
10	00 942 196 1	Aufkleber	Tag	Autocollant		x								
11	00 939 407 1	Aufkleber	Tag	Autocollant		x								
14	27 005 010 0	Aufkleber	Tag	Autocollant		x								

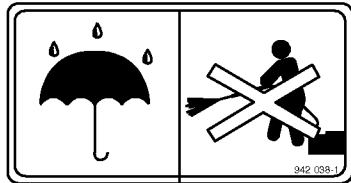
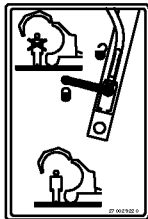
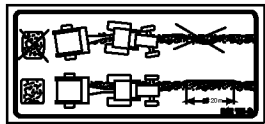

1,5 bar

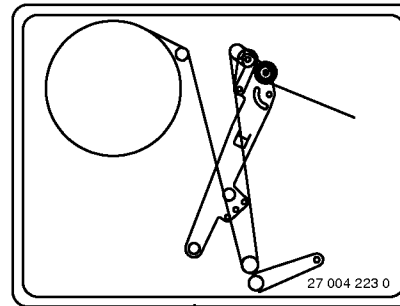

40

Straßenfahrt
nur in Stellung
am Bremskraftregler
zulässig

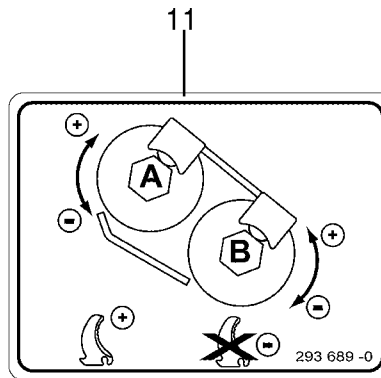
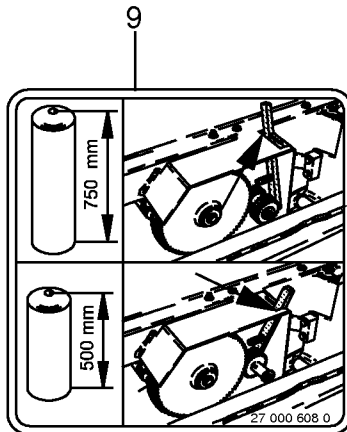
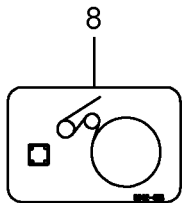

KRONE
Comprima
CF 155 XC

270 039 960

	x
	1
	2
	3
	3

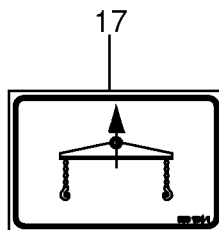

Verwendungshinweise
für die
Hydr. Bremse

• Das Koppelventil für die
Hydr. Bremse ist nur in
Stellung 1 von Traktor oder von
Fahrerfeld aus zu betätigen.

• Die Hydr. Bremse darf nur
wenn die Lenkvorrichtung
verwendet werden.

• Bei Störungen der Lenkvorrichtung
sollten die Hydr. Bremsen
abgeschaltet werden.

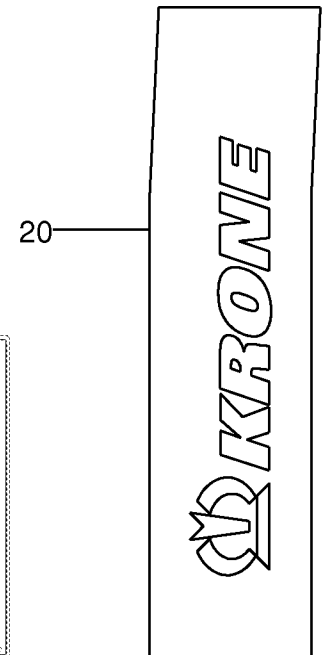
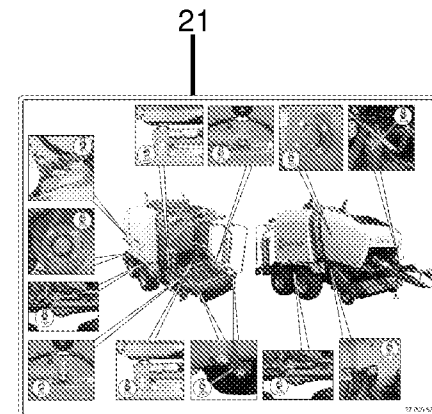
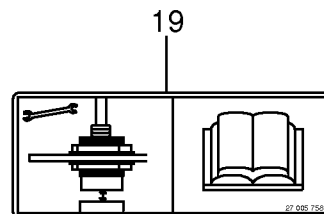

150 050 133 04 / 91.0

150 326 309 11

[illegible]

ID-NR. ID-NO.	TAFEL DIAG.	POS. POS.	ID-NR. ID-NO.	TAFEL DIAG.	POS. POS.	ID-NR. ID-NO.	TAFEL DIAG.	POS. POS.	ID-NR. ID-NO.	TAFEL DIAG.	POS. POS.	ID-NR. ID-NO.	TAFEL DIAG.	POS. POS.
00 000 001 0	45.0	42	00 229 111 1	56.0	21	00 241 280 0	61.0	11	00 276 450 0	42.0	12	00 279 254 0	15.0	13
00 000 001 0	46.0	32	00 230 743 0	71.0	22	00 241 374 0	65.0	37	00 276 501 2	33.0	28	00 279 254 0	21.0	13
00 000 001 0	61.0	23	00 233 773 0	56.0	49	00 241 376 1	65.0	38	00 276 803 3	45.0	39	00 279 368 0	14.0	28
00 000 001 0	61.0	24	00 240 025 1	63.0	5	00 241 379 0	65.0	17	00 277 238 1	44.0	15	00 279 369 2	14.0	22
00 000 001 0	61.0	25	00 240 099 0	61.0	20	00 241 381 1	63.0	34	00 277 405 1	33.0	4	00 279 371 2	14.0	27
00 000 001 0	69.0	4	00 240 134 1	58.0	3	00 241 391 0	65.0	20	00 277 505 1	1.0	1	00 279 581 0	28.0	41
00 000 001 0	69.0	5	00 240 135 0	58.0	7	00 241 397 1	65.0	26	00 277 540 4	46.0	8	00 279 582 0	28.0	39
00 000 001 0	69.0	6	00 240 148 1	59.0	32	00 241 400 2	16.0	1	00 277 572 1	35.0	17	00 279 586 0	28.0	31
00 000 001 0	69.1	4	00 240 182 1	63.0	6	00 241 401 1	9.0	1	00 277 572 1	44.0	26	00 279 595 0	32.0	28
00 000 001 0	69.1	5	00 240 183 0	63.0	28	00 250 067 4	14.0	29	00 277 575 5	1.0	3	00 279 885 3	69.0	47
00 000 001 0	69.1	6	00 240 184 0	63.0	7	00 250 067 4	25.0	22	00 277 576 3	1.0	2	00 279 885 3	69.1	47
00 000 001 0	84.0	8	00 240 185 1	63.0	21	00 250 067 4	33.0	43	00 277 581 7	1.0	5	00 280 353 2	1.0	17
00 000 001 0	84.0	9	00 240 186 1	63.0	10	00 250 067 4	35.0	65	00 277 635 1	48.0	11	00 280 584 3	1.0	15
00 000 001 0	84.0	10	00 240 208 1	63.0	12	00 250 067 4	42.0	28	00 277 698 1	45.0	40	00 280 749 0	33.0	11
00 003 028 3	54.0	9	00 240 209 2	63.0	13	00 250 308 0	35.0	14	00 277 700 0	45.0	38	00 281 014 0	76.0	12
00 003 028 3	60.0	42	00 240 255 1	65.0	47	00 250 434 0	63.0	25	00 277 719 0	52.0	32	00 281 806 1	56.0	29
00 003 041 4	28.0	40	00 240 256 2	65.0	45	00 266 349 0	66.0	23	00 277 729 4	1.0	10	00 282 361 1	3.0	39
00 015 145 1	7.0	20	00 240 298 0	66.0	31	00 270 283 1	28.0	42	00 277 731 5	1.0	9	00 282 593 4	1.0	6
00 015 145 1	26.0	16	00 240 398 1	64.0	7	00 270 283 1	57.0	12	00 278 035 0	25.0	4	00 285 790 2	45.0	20
00 015 145 1	66.0	21	00 240 414 0	65.0	12	00 273 289 1	42.0	21	00 278 087 1	78.0	37	00 286 247 2	26.0	27
00 015 292 1	56.0	26	00 240 516 0	59.0	4	00 273 316 6	24.0	3	00 278 204 1	25.0	31	00 286 685 0	58.0	16
00 015 296 2	59.0	29	00 240 614 2	64.0	18	00 273 321 2	24.0	19	00 278 475 3	24.0	8	00 286 945 0	44.0	1
00 030 124 2	5.0	15	00 240 691 1	61.0	16	00 273 327 3	24.0	24	00 278 504 4	13.0	21	00 286 951 0	35.0	21
00 030 195 2	49.0	21	00 240 697 2	60.0	46	00 273 573 1	37.0	41	00 278 574 4	11.0	29	00 288 786 2	45.0	1
00 030 195 2	50.0	20	00 240 712 3	66.0	37	00 273 635 2	33.0	15	00 278 574 4	15.0	17	00 290 324 1	2.0	15
00 036 127 4	45.0	37	00 240 719 0	66.0	35	00 273 716 1	33.0	14	00 278 574 4	17.0	29	00 290 366 0	46.0	18
00 139 427 1	59.0	39	00 240 719 0	73.0	11	00 273 815 1	28.0	34	00 278 574 4	21.0	17	00 290 367 2	46.0	17
00 139 881 0	87.0	1	00 240 720 0	59.0	44	00 273 856 0	45.0	32	00 278 580 2	11.0	26	00 290 369 2	46.0	15
00 146 465 1	39.0	42	00 240 731 1	59.0	42	00 273 865 0	33.0	12	00 278 580 2	17.0	26	00 290 390 0	64.0	20
00 154 251 1	29.0	26	00 240 733 1	59.0	36	00 273 943 0	52.0	26	00 278 586 2	77.0	12	00 290 477 0	42.0	22
00 180 489 0	33.0	21	00 240 783 1	58.0	8	00 274 327 6	65.0	25	00 278 599 1	33.0	54	00 291 010 0	60.0	14
00 180 489 0	35.0	23	00 240 784 0	58.0	14	00 274 340 0	3.0	30	00 278 599 1	44.0	12	00 291 084 0	58.0	19
00 185 149 1	26.0	38	00 240 890 1	22.0	27	00 274 363 1	22.0	11	00 278 667 2	51.0	12	00 291 085 1	58.0	13
00 187 960 0	14.0	4	00 241 031 3	63.0	27	00 274 609 0	51.0	21	00 278 876 5	22.0	4	00 291 088 0	59.0	28
00 187 960 0	20.0	4	00 241 055 1	61.0	13	00 274 903 5	46.0	10	00 278 877 3	22.0	8	00 291 093 0	64.0	23
00 188 284 0	39.0	68	00 241 099 1	61.0	15	00 274 949 0	45.0	48	00 278 932 0	1.0	18	00 291 098 1	66.0	28
00 188 538 0	56.0	43	00 241 217 1	56.0	35	00 275 346 1	3.0	32	00 278 993 0	22.0	17	00 291 104 1	64.0	2
00 215 786 0	44.0	23	00 241 217 1	60.0	6	00 275 740 4	37.0	38	00 279 000 0	13.0	27	00 291 107 1	64.0	28
00 219 169 0	69.0	28	00 241 217 1	70.0	11	00 276 337 1	73.0	24	00 279 049 0	24.0	26	00 291 110 0	64.0	17
00 219 169 0	69.1	28	00 241 217 1	72.0	18	00 276 337 1	74.0	5	00 279 186 7	78.0	30	00 291 124 4	64.0	1

ID-NR. ID-NO.	TAFEL DIAG.	POS. POS.	ID-NR. ID-NO.	TAFEL DIAG.	POS. POS.	ID-NR. ID-NO.	TAFEL DIAG.	POS. POS.	ID-NR. ID-NO.	TAFEL DIAG.	POS. POS.	ID-NR. ID-NO.	TAFEL DIAG.	POS. POS.
00 291 131 0	59.0	7	00 291 521 0	63.0	1	00 292 134 0	28.0	9	00 293 088 2	49.0	2	00 293 792 0	74.0	10
00 291 132 0	64.0	3	00 291 540 0	65.0	40	00 292 135 0	28.0	8	00 293 097 0	47.0	2	00 293 794 0	75.0	23
00 291 147 0	55.0	6	00 291 589 2	8.0	1	00 292 138 1	26.0	24	00 293 098 0	47.0	3	00 293 812 2	51.0	10
00 291 147 0	69.0	33	00 291 591 3	56.0	1	00 292 144 0	33.0	33	00 293 101 3	48.0	30	00 293 838 0	29.0	17
00 291 147 0	69.1	33	00 291 592 0	56.0	11	00 292 145 1	32.0	3	00 293 104 4	48.0	27	00 293 873 0	6.0	25
00 291 147 0	86.0	8	00 291 593 1	56.0	13	00 292 147 3	29.0	10	00 293 111 0	49.0	10	00 293 878 1	39.0	39
00 291 201 1	66.0	11	00 291 609 2	53.0	6	00 292 156 2	27.0	15	00 293 111 0	50.0	6	00 301 186 0	80.0	4
00 291 207 1	66.0	27	00 291 610 2	53.0	1	00 292 170 2	51.0	1	00 293 132 0	48.0	10	00 301 186 0	81.0	4
00 291 209 1	66.0	10	00 291 617 1	54.0	21	00 292 216 0	25.0	7	00 293 144 3	48.0	12	00 301 186 0	82.0	4
00 291 212 1	66.0	17	00 291 619 2	54.0	10	00 292 254 0	37.0	19	00 293 146 3	48.0	8	00 301 804 0	65.0	27
00 291 217 2	66.0	1	00 291 620 0	54.0	25	00 292 254 0	39.0	15	00 293 206 0	41.0	10	00 301 856 0	79.0	12
00 291 219 0	66.0	47	00 291 626 1	54.0	44	00 292 269 0	4.0	9	00 293 363 0	41.0	15	00 301 987 0	80.0	2
00 291 220 1	66.0	19	00 291 627 0	54.0	45	00 292 305 1	76.0	7	00 293 363 0	74.0	13	00 301 987 0	81.0	2
00 291 222 2	66.0	29	00 291 628 3	54.0	1	00 292 318 1	36.0	1	00 293 406 2	51.0	18	00 301 987 0	82.0	2
00 291 223 2	66.0	39	00 291 652 1	54.0	21	00 292 320 0	37.0	22	00 293 412 0	39.0	33	00 302 051 0	79.0	24
00 291 231 0	61.0	8	00 291 655 0	54.0	24	00 292 389 5	3.0	16	00 293 459 0	35.0	26	00 302 182 0	80.0	3
00 291 234 0	61.0	1	00 291 656 2	54.0	27	00 292 390 5	3.0	28	00 293 488 0	25.0	1	00 302 182 0	81.0	3
00 291 234 0	66.0	45	00 291 657 2	54.0	27	00 292 396 0	6.0	1	00 293 564 0	46.0	30	00 302 182 0	82.0	3
00 291 250 0	66.0	40	00 291 689 0	56.0	23	00 292 396 0	56.0	15	00 293 567 1	41.0	25	00 302 219 0	82.0	6
00 291 253 1	66.0	12	00 291 799 2	37.0	33	00 292 404 0	76.0	8	00 293 570 1	41.0	9	00 302 220 0	81.0	11
00 291 266 0	66.0	16	00 291 800 2	37.0	27	00 292 446 0	35.0	31	00 293 575 4	41.0	1	00 302 321 1	81.0	18
00 291 278 1	59.0	22	00 291 805 0	60.0	33	00 292 466 0	24.0	23	00 293 578 3	7.0	12	00 302 351 0	79.0	22
00 291 279 1	59.0	12	00 291 806 1	57.0	22	00 292 763 1	45.0	9	00 293 579 4	7.0	8	00 302 351 0	81.0	5
00 291 280 0	58.0	1	00 291 807 0	56.0	41	00 292 767 0	46.0	6	00 293 582 6	7.0	18	00 302 352 0	79.0	19
00 291 284 0	61.0	18	00 291 808 0	57.0	13	00 292 772 0	49.0	17	00 293 583 0	46.0	4	00 302 352 0	80.0	6
00 291 288 0	58.0	2	00 291 811 2	57.0	6	00 292 772 0	50.0	16	00 293 601 0	76.0	19	00 302 352 0	81.0	10
00 291 292 0	54.0	43	00 291 814 0	57.0	7	00 292 773 0	49.0	18	00 293 604 2	7.0	21	00 302 355 0	79.0	18
00 291 327 1	84.0	2	00 291 827 1	57.0	25	00 292 773 0	50.0	18	00 293 605 0	76.0	15	00 302 355 0	81.0	8
00 291 328 1	84.0	1	00 292 004 1	32.0	11	00 292 778 4	49.0	11	00 293 606 0	76.0	21	00 302 356 0	79.0	21
00 291 383 3	65.0	18	00 292 030 2	35.0	41	00 292 778 4	50.0	10	00 293 613 0	75.0	16	00 302 356 0	80.0	5
00 291 388 1	65.0	29	00 292 056 2	35.0	30	00 292 798 0	48.0	28	00 293 614 0	74.0	8	00 302 356 0	81.0	6
00 291 390 0	65.0	13	00 292 059 1	36.0	11	00 292 802 0	49.0	39	00 293 642 0	22.0	21	00 302 356 0	82.0	5
00 291 391 0	65.0	4	00 292 060 0	32.0	6	00 292 802 0	50.0	26	00 293 689 0	91.0	11	00 302 362 0	80.0	7
00 291 394 4	65.0	1	00 292 087 2	1.0	11	00 292 885 2	40.0	28	00 293 709 0	49.0	8	00 302 362 0	81.0	7
00 291 402 1	65.0	33	00 292 093 1	30.0	15	00 292 886 2	40.0	29	00 293 714 0	49.0	7	00 302 362 0	82.0	7
00 291 403 0	65.0	30	00 292 123 1	26.0	4	00 292 962 0	75.0	5	00 293 715 0	49.0	6	00 302 409 1	32.0	31
00 291 428 1	65.0	52	00 292 124 1	24.0	12	00 292 983 0	26.0	6	00 293 759 0	27.0	7	00 302 409 1	80.0	10
00 291 458 1	65.0	15	00 292 126 0	26.0	30	00 292 986 1	25.0	18	00 293 766 0	75.0	15	00 302 409 1	81.0	15
00 291 459 2	65.0	10	00 292 130 0	4.0	1	00 292 989 4	26.0	1	00 293 768 0	75.0	21	00 302 472 0	80.0	9
00 291 460 3	65.0	16	00 292 131 1	28.0	1	00 293 083 5	49.0	1	00 293 787 0	26.0	25	00 302 688 0	85.0	25

ID-NR. ID-NO.	TAFEL DIAG.	POS. POS.	ID-NR. ID-NO.	TAFEL DIAG.	POS. POS.	ID-NR. ID-NO.	TAFEL DIAG.	POS. POS.	ID-NR. ID-NO.	TAFEL DIAG.	POS. POS.	ID-NR. ID-NO.	TAFEL DIAG.	POS. POS.
00 302 959 0	79.0	23	00 900 214 0	73.0	17	00 900 375 1	9.0	5	00 900 616 0	32.0	17	00 900 636 0	52.0	12
00 303 174 0	79.0	23	00 900 224 0	9.0	8	00 900 375 1	10.0	2	00 900 616 0	33.0	57	00 900 636 0	52.0	22
00 303 296 2	79.0	13	00 900 224 0	16.0	9	00 900 375 1	16.0	8	00 900 616 0	55.0	9	00 900 636 0	54.0	18
00 303 316 0	81.0	9	00 900 239 1	27.0	16	00 900 380 1	9.0	6	00 900 616 0	64.0	4	00 900 636 0	55.0	2
00 303 425 2	79.0	1	00 900 239 1	38.0	13	00 900 380 1	10.0	4	00 900 616 0	65.0	24	00 900 636 0	56.0	4
00 303 431 0	79.0	20	00 900 242 2	65.0	43	00 900 380 1	16.0	7	00 900 616 0	66.0	41	00 900 636 0	59.0	38
00 303 455 0	65.0	58	00 900 242 2	77.0	9	00 900 382 1	33.0	40	00 900 616 0	86.0	13	00 900 636 0	60.0	43
00 303 469 0	6.0	41	00 900 242 2	78.0	19	00 900 382 1	39.0	26	00 900 617 0	1.0	44	00 900 636 0	63.0	15
00 303 469 0	24.0	27	00 900 244 0	20.0	29	00 900 382 1	44.0	10	00 900 617 0	11.0	25	00 900 636 0	75.0	8
00 303 469 0	56.0	34	00 900 244 0	69.0	45	00 900 607 0	54.0	11	00 900 617 0	17.0	25	00 900 637 0	1.0	20
00 303 469 0	57.0	14	00 900 244 0	69.1	45	00 900 608 0	25.0	6	00 900 617 0	22.0	5	00 900 637 0	3.0	42
00 303 469 0	60.0	1	00 900 253 1	24.0	25	00 900 608 0	27.0	8	00 900 617 0	39.0	49	00 900 637 0	7.0	13
00 303 469 0	80.0	11	00 900 253 1	42.0	26	00 900 608 0	66.0	13	00 900 617 0	54.0	7	00 900 637 0	11.0	38
00 303 469 0	81.0	16	00 900 255 1	40.0	20	00 900 608 0	83.0	14	00 900 617 0	78.0	39	00 900 637 0	17.0	38
00 303 469 0	82.0	8	00 900 260 0	1.0	31	00 900 608 0	86.0	15	00 900 622 0	32.0	36	00 900 637 0	26.0	41
00 303 568 3	79.0	2	00 900 260 0	2.0	19	00 900 612 0	29.0	29	00 900 632 0	24.0	1	00 900 637 0	32.0	38
00 303 732 0	27.0	11	00 900 264 0	70.0	19	00 900 612 0	49.0	41	00 900 632 0	39.0	29	00 900 637 0	37.0	28
00 303 732 0	39.0	44	00 900 264 1	19.0	23	00 900 612 0	50.0	27	00 900 634 0	1.0	19	00 900 637 0	39.0	63
00 303 732 0	80.0	12	00 900 264 1	20.0	19	00 900 612 0	54.0	22	00 900 634 0	4.0	6	00 900 637 0	49.0	3
00 303 732 0	81.0	17	00 900 264 1	28.0	37	00 900 612 0	58.0	22	00 900 634 0	6.0	26	00 900 637 0	50.0	3
00 303 875 0	27.0	1	00 900 264 1	54.0	14	00 900 612 0	59.0	45	00 900 634 0	7.0	2	00 900 637 0	51.0	19
00 303 914 0	79.0	11	00 900 264 1	72.0	27	00 900 612 0	63.0	9	00 900 634 0	12.0	13	00 900 637 0	52.0	8
00 334 069 1	39.0	35	00 900 264 1	73.0	17	00 900 612 0	65.0	35	00 900 634 0	18.0	13	00 900 637 0	57.0	11
00 336 735 1	27.0	19	00 900 275 0	41.0	32	00 900 612 0	69.0	46	00 900 634 0	27.0	18	00 900 637 0	57.0	17
00 336 735 1	86.0	11	00 900 280 0	41.0	6	00 900 612 0	69.1	46	00 900 634 0	35.0	7	00 900 637 0	63.0	31
00 337 846 9	87.0	2	00 900 284 1	52.0	22	00 900 614 0	2.0	5	00 900 634 0	36.0	12	00 900 637 0	64.0	10
00 340 104 3	28.0	15	00 900 284 1	54.0	33	00 900 614 0	23.0	4	00 900 634 0	39.0	19	00 900 637 0	65.0	66
00 340 104 3	35.0	51	00 900 284 1	56.0	7	00 900 614 0	24.0	15	00 900 634 0	43.0	9	00 900 637 0	69.0	18
00 341 144 2	41.0	3	00 900 285 1	57.0	27	00 900 614 0	30.0	20	00 900 634 0	54.0	30	00 900 637 0	69.1	18
00 344 565 1	63.0	26	00 900 287 1	28.0	29	00 900 614 0	35.0	38	00 900 634 0	54.0	35	00 900 637 0	76.0	9
00 344 692 5	72.0	36	00 900 290 0	52.0	22	00 900 614 0	54.0	3	00 900 636 0	6.0	18	00 900 637 0	78.0	27
00 344 769 2	39.0	71	00 900 301 1	30.0	7	00 900 614 0	54.0	22	00 900 636 0	15.0	18	00 900 638 0	2.0	16
00 345 998 3	41.0	2	00 900 302 0	3.0	29	00 900 614 0	65.0	35	00 900 636 0	21.0	18	00 900 638 0	11.0	31
00 346 376 2	1.0	23	00 900 302 1	25.0	19	00 900 614 0	69.0	15	00 900 636 0	26.0	41	00 900 638 0	17.0	31
00 347 274 1	48.0	32	00 900 302 1	56.0	30	00 900 614 0	69.1	15	00 900 636 0	31.0	14	00 900 638 0	22.0	2
00 348 835 0	42.0	24	00 900 304 1	3.0	47	00 900 614 0	75.0	6	00 900 636 0	32.0	4	00 900 638 0	25.0	25
00 441 072 2	91.0	4	00 900 309 0	56.0	32	00 900 614 0	78.0	39	00 900 636 0	37.0	35	00 900 638 0	34.0	2
00 490 307 2	3.0	23	00 900 356 0	41.0	28	00 900 614 0	85.0	12	00 900 636 0	40.0	12	00 900 638 0	60.0	31
00 490 644 2	24.0	29	00 900 356 0	48.0	39	00 900 616 0	5.0	14	00 900 636 0	45.0	23	00 900 638 0	63.0	33
00 490 802 0	37.0	8	00 900 365 0	48.0	31	00 900 616 0	29.0	2	00 900 636 0	51.0	5	00 900 638 0	84.0	3

ID-NR. ID-NO.	TAFEL DIAG.	POS. POS.	ID-NR. ID-NO.	TAFEL DIAG.	POS. POS.	ID-NR. ID-NO.	TAFEL DIAG.	POS. POS.	ID-NR. ID-NO.	TAFEL DIAG.	POS. POS.	ID-NR. ID-NO.	TAFEL DIAG.	POS. POS.
00 900 639 0	35.0	68	00 900 658 0	62.0	18	00 901 072 1	4.0	12	00 901 438 0	24.0	10	00 903 078 1	69.0	2
00 900 639 0	39.0	32	00 900 658 0	66.0	30	00 901 072 1	64.0	10	00 901 438 0	57.0	5	00 903 078 1	69.1	2
00 900 639 0	63.0	30	00 900 672 0	30.0	16	00 901 072 1	64.0	16	00 901 438 0	62.0	2	00 903 080 0	67.0	16
00 900 639 0	84.0	6	00 900 674 0	30.0	12	00 901 095 1	66.0	9	00 901 439 1	39.0	72	00 903 108 2	5.0	7
00 900 653 0	30.0	17	00 900 674 0	48.0	17	00 901 122 0	59.0	6	00 901 439 1	61.0	12	00 903 109 1	57.0	9
00 900 653 0	52.0	28	00 900 674 0	64.0	8	00 901 122 0	64.0	13	00 901 439 1	66.0	24	00 903 111 1	5.0	8
00 900 653 0	56.0	22	00 900 675 0	33.0	18	00 901 132 1	48.0	43	00 901 447 0	4.0	22	00 903 137 1	28.0	5
00 900 653 0	58.0	20	00 900 675 0	35.0	63	00 901 137 1	62.0	7	00 901 451 0	6.0	4	00 903 252 1	9.0	2
00 900 653 0	59.0	15	00 900 675 0	36.0	24	00 901 140 2	48.0	36	00 901 451 0	46.0	22	00 903 252 1	16.0	6
00 900 653 0	67.0	45	00 900 675 0	37.0	21	00 901 141 1	1.0	25	00 901 451 0	57.0	19	00 903 425 1	39.0	45
00 900 655 0	3.0	15	00 900 675 0	45.0	28	00 901 141 1	39.0	67	00 901 453 0	52.0	39	00 903 427 1	27.0	12
00 900 655 0	25.0	11	00 900 675 0	53.0	8	00 901 211 1	39.0	4	00 901 455 0	27.0	2	00 903 479 1	85.0	3
00 900 655 0	30.0	19	00 900 677 0	41.0	12	00 901 243 1	1.0	12	00 901 455 0	61.0	7	00 903 482 1	15.0	22
00 900 655 0	32.0	9	00 900 677 0	46.0	31	00 901 410 0	77.0	9	00 901 457 0	57.0	26	00 903 482 1	21.0	22
00 900 655 0	67.0	3	00 900 678 0	45.0	41	00 901 411 1	28.0	10	00 901 459 0	62.0	31	00 903 484 1	13.0	33
00 900 656 0	7.0	5	00 900 688 0	6.0	33	00 901 411 1	78.0	23	00 901 459 0	65.0	41	00 903 484 1	15.0	22
00 900 656 0	13.0	30	00 900 688 0	8.0	2	00 901 412 1	73.0	32	00 901 462 2	20.0	16	00 903 484 1	21.0	22
00 900 656 0	14.0	26	00 900 688 0	9.0	7	00 901 421 1	70.0	19	00 901 462 2	29.0	27	00 903 665 0	83.0	6
00 900 656 0	32.0	24	00 900 688 0	16.0	3	00 901 421 1	72.0	27	00 901 484 0	60.0	17	00 903 745 0	12.0	21
00 900 656 0	36.0	18	00 900 688 0	53.0	5	00 901 423 0	13.0	1	00 901 485 2	48.0	16	00 903 745 0	18.0	21
00 900 656 0	51.0	26	00 901 008 1	14.0	33	00 901 423 0	19.0	23	00 901 486 1	1.0	25	00 903 745 0	78.0	42
00 900 656 0	53.0	12	00 901 008 1	20.0	19	00 901 423 0	70.0	19	00 901 490 0	6.0	8	00 903 745 0	85.0	35
00 900 656 0	59.0	14	00 901 008 1	28.0	43	00 901 423 0	71.0	17	00 901 490 0	62.0	29	00 903 747 1	54.0	37
00 900 656 0	63.0	35	00 901 008 1	74.0	15	00 901 423 0	72.0	27	00 901 509 0	33.0	35	00 903 805 0	65.0	59
00 900 656 0	65.0	22	00 901 008 1	75.0	27	00 901 423 0	73.0	17	00 901 512 0	53.0	2	00 904 002 2	65.0	2
00 900 657 0	3.0	22	00 901 010 0	78.0	35	00 901 423 0	74.0	15	00 901 602 1	34.0	5	00 904 006 0	44.0	21
00 900 657 0	6.0	40	00 901 013 1	56.0	46	00 901 423 0	75.0	27	00 901 602 1	57.0	24	00 904 006 0	56.0	17
00 900 657 0	32.0	23	00 901 028 1	1.0	40	00 901 425 0	19.0	23	00 901 670 0	40.0	7	00 904 013 0	3.0	17
00 900 657 0	34.0	10	00 901 028 1	39.0	53	00 901 425 0	20.0	19	00 902 520 0	48.0	33	00 904 025 1	33.0	3
00 900 657 0	41.0	23	00 901 028 1	86.0	20	00 901 425 0	28.0	16	00 903 012 0	10.0	6	00 904 039 0	65.0	39
00 900 657 0	48.0	5	00 901 034 2	70.0	24	00 901 431 0	3.0	37	00 903 047 1	69.0	9	00 904 064 0	32.0	26
00 900 657 0	52.0	41	00 901 034 2	77.0	9	00 901 431 0	22.0	10	00 903 047 1	69.1	9	00 904 065 3	25.0	35
00 900 657 0	53.0	12	00 901 042 1	6.0	44	00 901 433 0	24.0	4	00 903 050 2	11.0	28	00 904 345 1	85.0	8
00 900 657 0	56.0	18	00 901 042 1	45.0	45	00 901 433 0	28.0	46	00 903 050 2	17.0	28	00 904 347 1	14.0	5
00 900 657 0	63.0	3	00 901 046 1	74.0	15	00 901 435 0	51.0	13	00 903 051 2	81.0	14	00 904 347 1	20.0	5
00 900 657 0	67.0	5	00 901 048 1	26.0	29	00 901 436 0	14.0	25	00 903 055 0	14.0	37	00 904 702 0	25.0	42
00 900 658 0	3.0	2	00 901 048 1	59.0	30	00 901 436 0	35.0	48	00 903 055 0	20.0	25	00 904 702 0	26.0	37
00 900 658 0	27.0	5	00 901 049 1	26.0	29	00 901 436 0	39.0	18	00 903 057 2	14.0	30	00 904 708 0	30.0	24
00 900 658 0	30.0	10	00 901 054 2	74.0	15	00 901 436 0	52.0	20	00 903 077 1	67.0	16	00 904 730 1	4.0	2
00 900 658 0	46.0	28	00 901 061 2	51.0	24	00 901 436 0	64.0	21	00 903 078 1	67.0	13	00 904 731 2	34.0	7

ID-NR. ID-NO.	TAFEL DIAG.	POS. POS.	ID-NR. ID-NO.	TAFEL DIAG.	POS. POS.	ID-NR. ID-NO.	TAFEL DIAG.	POS. POS.	ID-NR. ID-NO.	TAFEL DIAG.	POS. POS.	ID-NR. ID-NO.	TAFEL DIAG.	POS. POS.
00 904 731 2	40.0	16	00 905 922 1	24.0	21	00 908 208 0	25.0	5	00 908 212 0	52.0	11	00 908 525 1	14.0	18
00 904 731 2	60.0	38	00 905 922 1	37.0	17	00 908 208 0	27.0	10	00 908 212 0	56.0	8	00 908 525 1	62.0	14
00 904 732 2	4.0	18	00 905 922 1	39.0	11	00 908 208 0	39.0	55	00 908 212 0	57.0	10	00 908 526 1	16.0	44
00 904 732 2	42.0	7	00 905 922 1	52.0	40	00 908 208 0	65.0	48	00 908 212 0	63.0	11	00 908 541 1	26.0	7
00 904 745 1	4.0	14	00 905 922 1	58.0	15	00 908 208 0	66.0	15	00 908 212 0	65.0	55	00 908 541 1	46.0	19
00 904 745 1	32.0	33	00 905 933 1	32.0	37	00 908 208 0	69.0	41	00 908 212 0	75.0	10	00 908 620 0	66.0	36
00 904 745 1	42.0	11	00 905 933 1	36.0	4	00 908 208 0	69.1	41	00 908 215 0	3.0	4	00 908 701 0	1.0	33
00 904 745 1	49.0	29	00 905 933 1	37.0	11	00 908 208 0	79.0	7	00 908 215 0	7.0	7	00 908 701 0	2.0	21
00 904 745 1	50.0	37	00 905 937 0	35.0	42	00 908 210 0	2.0	3	00 908 215 0	25.0	21	00 908 701 0	6.0	6
00 904 745 1	52.0	34	00 905 937 0	37.0	36	00 908 210 0	4.0	4	00 908 215 0	26.0	2	00 908 701 0	12.0	18
00 904 751 2	32.0	19	00 906 007 1	13.0	38	00 908 210 0	5.0	13	00 908 215 0	27.0	3	00 908 701 0	14.0	23
00 904 754 1	52.0	35	00 906 007 1	19.0	18	00 908 210 0	24.0	17	00 908 215 0	30.0	11	00 908 701 0	18.0	18
00 904 755 2	42.0	19	00 906 008 0	31.0	3	00 908 210 0	26.0	31	00 908 215 0	32.0	25	00 908 701 0	20.0	15
00 904 761 2	65.0	56	00 906 008 0	67.0	33	00 908 210 0	28.0	25	00 908 215 0	45.0	19	00 908 701 0	25.0	17
00 904 769 0	69.0	30	00 906 009 0	31.0	15	00 908 210 0	32.0	20	00 908 215 0	46.0	24	00 908 701 0	27.0	6
00 904 769 0	69.1	30	00 906 010 1	15.0	8	00 908 210 0	39.0	51	00 908 215 0	48.0	29	00 908 701 0	28.0	7
00 904 772 0	28.0	4	00 906 010 1	21.0	8	00 908 210 0	51.0	9	00 908 215 0	51.0	28	00 908 701 0	29.0	24
00 904 813 1	59.0	25	00 906 039 0	69.0	39	00 908 210 0	52.0	18	00 908 215 0	56.0	31	00 908 701 0	30.0	9
00 904 815 1	61.0	17	00 906 039 0	69.1	39	00 908 210 0	54.0	8	00 908 215 0	58.0	17	00 908 701 0	35.0	16
00 904 818 1	60.0	26	00 906 800 2	3.0	33	00 908 210 0	65.0	36	00 908 215 0	62.0	16	00 908 701 0	36.0	20
00 904 850 1	4.0	15	00 906 809 0	87.0	5	00 908 212 0	3.0	13	00 908 220 0	3.0	21	00 908 701 0	39.0	38
00 904 850 1	45.0	27	00 908 011 1	30.0	25	00 908 212 0	4.0	8	00 908 220 0	6.0	12	00 908 701 0	41.0	21
00 904 850 1	48.0	49	00 908 013 0	13.0	19	00 908 212 0	5.0	17	00 908 220 0	39.0	62	00 908 701 0	45.0	8
00 905 000 2	26.0	44	00 908 030 0	34.0	9	00 908 212 0	6.0	21	00 908 220 0	62.0	9	00 908 701 0	48.0	40
00 905 154 2	29.0	12	00 908 036 0	13.0	41	00 908 212 0	7.0	4	00 908 225 0	9.0	4	00 908 701 0	52.0	30
00 905 154 2	64.0	22	00 908 036 0	19.0	20	00 908 212 0	12.0	10	00 908 225 0	10.0	5	00 908 701 0	53.0	14
00 905 157 2	3.0	35	00 908 058 0	42.0	23	00 908 212 0	18.0	10	00 908 225 0	16.0	5	00 908 701 0	56.0	20
00 905 157 2	26.0	28	00 908 207 1	14.0	1	00 908 212 0	24.0	5	00 908 225 0	33.0	42	00 908 701 0	57.0	21
00 905 230 1	61.0	2	00 908 207 1	20.0	1	00 908 212 0	25.0	30	00 908 225 0	39.0	7	00 908 701 0	59.0	9
00 905 231 1	52.0	3	00 908 207 1	54.0	41	00 908 212 0	26.0	22	00 908 225 0	44.0	14	00 908 701 0	61.0	10
00 905 231 1	66.0	44	00 908 207 1	60.0	39	00 908 212 0	27.0	21	00 908 500 0	25.0	26	00 908 701 0	62.0	32
00 905 232 1	7.0	15	00 908 207 1	78.0	44	00 908 212 0	29.0	13	00 908 500 0	37.0	37	00 908 701 0	64.0	15
00 905 232 1	52.0	44	00 908 207 1	83.0	8	00 908 212 0	32.0	30	00 908 500 0	54.0	31	00 908 701 0	65.0	9
00 905 251 2	29.0	16	00 908 207 1	85.0	10	00 908 212 0	35.0	50	00 908 500 0	60.0	32	00 908 701 0	66.0	2
00 905 252 1	57.0	2	00 908 208 0	1.0	37	00 908 212 0	37.0	30	00 908 503 0	60.0	47	00 908 701 0	67.0	8
00 905 338 0	33.0	44	00 908 208 0	11.0	30	00 908 212 0	39.0	31	00 908 515 1	25.0	33	00 908 702 0	12.0	23
00 905 338 0	44.0	16	00 908 208 0	13.0	35	00 908 212 0	48.0	51	00 908 515 1	44.0	25	00 908 702 0	18.0	23
00 905 341 0	3.0	24	00 908 208 0	14.0	40	00 908 212 0	49.0	31	00 908 515 1	66.0	51	00 908 704 1	15.0	23
00 905 735 1	65.0	28	00 908 208 0	17.0	30	00 908 212 0	50.0	39	00 908 515 1	67.0	37	00 908 704 1	21.0	23
00 905 921 2	65.0	11	00 908 208 0	20.0	28	00 908 212 0	51.0	4	00 908 521 2	19.0	13	00 908 704 1	26.0	46

ID-NR. ID-NO.	TAFEL DIAG.	POS. POS.	ID-NR. ID-NO.	TAFEL DIAG.	POS. POS.	ID-NR. ID-NO.	TAFEL DIAG.	POS. POS.	ID-NR. ID-NO.	TAFEL DIAG.	POS. POS.	ID-NR. ID-NO.	TAFEL DIAG.	POS. POS.
00 908 704 1	27.0	17	00 908 706 0	60.0	29	00 908 758 0	15.0	20	00 908 935 1	31.0	17	00 909 908 1	59.0	26
00 908 704 1	28.0	11	00 908 706 0	61.0	4	00 908 758 0	17.0	34	00 909 904 1	33.0	17	00 909 908 1	60.0	28
00 908 704 1	38.0	19	00 908 706 0	64.0	6	00 908 758 0	21.0	20	00 909 906 1	11.0	13	00 909 908 1	61.0	3
00 908 704 1	39.0	56	00 908 706 0	66.0	43	00 908 758 0	22.0	12	00 909 906 1	13.0	34	00 909 908 1	63.0	32
00 908 704 1	54.0	13	00 908 706 0	67.0	17	00 908 758 0	24.0	7	00 909 906 1	14.0	39	00 909 908 1	64.0	5
00 908 704 1	65.0	49	00 908 706 0	69.0	32	00 908 758 0	25.0	28	00 909 906 1	17.0	13	00 909 908 1	65.0	23
00 908 704 1	70.0	28	00 908 706 0	69.1	32	00 908 758 0	26.0	20	00 909 906 1	20.0	27	00 909 908 1	66.0	42
00 908 704 1	73.0	30	00 908 706 0	70.0	23	00 908 758 0	28.0	20	00 909 906 1	26.0	45	00 909 908 1	67.0	12
00 908 704 1	76.0	27	00 908 706 0	71.0	21	00 908 758 0	29.0	15	00 909 906 1	27.0	9	00 909 908 1	69.0	14
00 908 704 1	77.0	10	00 908 706 0	72.0	31	00 908 758 0	32.0	40	00 909 906 1	39.0	54	00 909 908 1	69.1	14
00 908 704 1	78.0	21	00 908 706 0	73.0	23	00 908 758 0	33.0	46	00 909 906 1	54.0	12	00 909 908 1	70.0	18
00 908 704 1	81.0	12	00 908 706 0	74.0	19	00 908 758 0	34.0	4	00 909 906 1	65.0	44	00 909 908 1	72.0	28
00 908 704 1	83.0	16	00 908 706 0	75.0	31	00 908 758 0	35.0	36	00 909 906 1	66.0	14	00 909 908 1	73.0	22
00 908 704 1	85.0	5	00 908 706 0	78.0	38	00 908 758 0	38.0	20	00 909 906 1	69.0	42	00 909 908 1	74.0	16
00 908 704 1	86.0	17	00 908 706 0	85.0	14	00 908 758 0	39.0	21	00 909 906 1	69.1	42	00 909 908 1	75.0	7
00 908 706 0	1.0	46	00 908 718 0	27.0	14	00 908 758 0	41.0	8	00 909 906 1	70.0	25	00 909 908 1	75.0	28
00 908 706 0	4.0	20	00 908 718 0	39.0	47	00 908 758 0	42.0	14	00 909 906 1	79.0	6	00 909 908 1	78.0	40
00 908 706 0	5.0	12	00 908 719 0	1.0	28	00 908 758 0	44.0	18	00 909 906 1	86.0	21	00 909 908 1	86.0	14
00 908 706 0	6.0	47	00 908 719 0	6.0	17	00 908 758 0	45.0	17	00 909 907 0	85.0	22	00 909 909 1	2.0	17
00 908 706 0	7.0	17	00 908 719 0	39.0	70	00 908 758 0	49.0	5	00 909 908 1	1.0	45	00 909 909 1	3.0	12
00 908 706 0	11.0	22	00 908 719 0	41.0	5	00 908 758 0	50.0	5	00 909 908 1	4.0	3	00 909 909 1	4.0	7
00 908 706 0	13.0	6	00 908 719 0	46.0	26	00 908 758 0	51.0	15	00 909 908 1	5.0	18	00 909 909 1	6.0	20
00 908 706 0	17.0	22	00 908 719 0	48.0	38	00 908 758 0	54.0	20	00 909 908 1	6.0	46	00 909 909 1	7.0	3
00 908 706 0	19.0	27	00 908 719 0	53.0	11	00 908 758 0	55.0	4	00 909 908 1	7.0	16	00 909 909 1	12.0	11
00 908 706 0	20.0	22	00 908 719 0	59.0	3	00 908 758 0	56.0	6	00 909 908 1	23.0	5	00 909 909 1	18.0	11
00 908 706 0	22.0	7	00 908 721 0	6.0	36	00 908 758 0	57.0	4	00 909 908 1	24.0	16	00 909 909 1	24.0	2
00 908 706 0	23.0	6	00 908 721 0	8.0	4	00 908 758 0	59.0	5	00 909 908 1	28.0	24	00 909 909 1	25.0	41
00 908 706 0	25.0	15	00 908 721 0	33.0	16	00 908 758 0	60.0	36	00 909 908 1	30.0	21	00 909 909 1	26.0	21
00 908 706 0	26.0	18	00 908 721 0	37.0	25	00 908 758 0	61.0	14	00 909 908 1	34.0	8	00 909 909 1	27.0	20
00 908 706 0	28.0	36	00 908 721 0	53.0	4	00 908 758 0	62.0	3	00 909 908 1	39.0	50	00 909 909 1	32.0	5
00 908 706 0	29.0	8	00 908 726 2	1.0	14	00 908 758 0	64.0	12	00 909 908 1	42.0	25	00 909 909 1	34.0	3
00 908 706 0	35.0	47	00 908 727 1	10.0	24	00 908 758 0	66.0	22	00 909 908 1	43.0	8	00 909 909 1	35.0	35
00 908 706 0	39.0	52	00 908 727 1	16.0	41	00 908 758 0	69.0	16	00 909 908 1	49.0	40	00 909 909 1	36.0	13
00 908 706 0	40.0	10	00 908 734 0	65.0	61	00 908 758 0	69.1	16	00 909 908 1	50.0	28	00 909 909 1	37.0	29
00 908 706 0	45.0	49	00 908 758 0	1.0	22	00 908 758 0	76.0	11	00 909 908 1	51.0	8	00 909 909 1	38.0	21
00 908 706 0	51.0	23	00 908 758 0	2.0	18	00 908 758 0	84.0	5	00 909 908 1	51.0	22	00 909 909 1	39.0	20
00 908 706 0	52.0	6	00 908 758 0	3.0	26	00 908 758 0	85.0	23	00 909 908 1	52.0	5	00 909 909 1	40.0	13
00 908 706 0	54.0	6	00 908 758 0	5.0	5	00 908 758 0	86.0	10	00 909 908 1	54.0	5	00 909 909 1	41.0	31
00 908 706 0	55.0	12	00 908 758 0	11.0	34	00 908 931 1	9.0	25	00 909 908 1	55.0	11	00 909 909 1	45.0	43
00 908 706 0	59.0	27	00 908 758 0	14.0	21	00 908 931 1	16.0	37	00 909 908 1	58.0	23	00 909 909 1	48.0	50

ID-NR. ID-NO.	TAFEL DIAG.	POS. POS.	ID-NR. ID-NO.	TAFEL DIAG.	POS. POS.	ID-NR. ID-NO.	TAFEL DIAG.	POS. POS.	ID-NR. ID-NO.	TAFEL DIAG.	POS. POS.	ID-NR. ID-NO.	TAFEL DIAG.	POS. POS.
00 909 909 1	49.0	30	00 909 910 1	58.0	18	00 910 031 0	14.0	2	00 910 353 0	35.0	9	00 910 413 0	54.0	4
00 909 909 1	50.0	38	00 909 910 1	59.0	13	00 910 031 0	20.0	2	00 910 353 0	42.0	13	00 910 413 0	55.0	10
00 909 909 1	51.0	3	00 909 910 1	61.0	9	00 910 031 0	54.0	40	00 910 353 0	43.0	7	00 910 413 0	59.0	31
00 909 909 1	52.0	10	00 909 910 1	62.0	17	00 910 031 0	60.0	40	00 910 353 0	45.0	24	00 910 413 0	85.0	13
00 909 909 1	54.0	19	00 909 910 1	63.0	4	00 910 031 0	83.0	7	00 910 353 0	54.0	32	00 910 414 0	1.0	21
00 909 909 1	55.0	3	00 909 910 1	65.0	21	00 910 031 0	85.0	37	00 910 353 0	59.0	37	00 910 414 0	3.0	25
00 909 909 1	56.0	5	00 909 910 1	66.0	34	00 910 215 0	9.0	22	00 910 353 0	63.0	8	00 910 414 0	5.0	1
00 909 909 1	57.0	3	00 909 910 1	67.0	4	00 910 215 0	16.0	33	00 910 359 0	35.0	15	00 910 414 0	7.0	11
00 909 909 1	59.0	11	00 909 911 0	26.0	3	00 910 217 0	10.0	14	00 910 361 1	25.0	43	00 910 414 0	11.0	33
00 909 909 1	60.0	35	00 909 911 0	63.0	36	00 910 235 0	10.0	15	00 910 361 1	52.0	9	00 910 414 0	14.0	20
00 909 909 1	63.0	16	00 909 912 1	1.0	26	00 910 250 1	16.0	32	00 910 361 1	69.0	49	00 910 414 0	15.0	19
00 909 909 1	64.0	11	00 909 912 1	3.0	20	00 910 256 0	9.0	21	00 910 361 1	69.1	49	00 910 414 0	17.0	33
00 909 909 1	69.0	17	00 909 912 1	6.0	11	00 910 303 1	3.0	18	00 910 361 1	84.0	11	00 910 414 0	21.0	19
00 909 909 1	69.1	17	00 909 912 1	6.0	16	00 910 303 1	5.0	10	00 910 362 0	6.0	9	00 910 414 0	22.0	28
00 909 909 1	75.0	9	00 909 912 1	30.0	13	00 910 303 1	26.0	26	00 910 362 0	39.0	69	00 910 414 0	24.0	6
00 909 909 1	76.0	10	00 909 912 1	35.0	62	00 910 303 1	41.0	4	00 910 364 0	40.0	17	00 910 414 0	25.0	27
00 909 909 1	78.0	28	00 909 912 1	36.0	23	00 910 303 1	43.0	14	00 910 371 0	65.0	65	00 910 414 0	26.0	13
00 909 909 1	84.0	4	00 909 912 1	37.0	20	00 910 303 1	45.0	31	00 910 377 0	65.0	60	00 910 414 0	28.0	30
00 909 909 1	86.0	9	00 909 912 1	39.0	61	00 910 303 1	46.0	27	00 910 411 1	1.0	39	00 910 414 0	29.0	14
00 909 910 1	3.0	3	00 909 912 1	41.0	34	00 910 303 1	48.0	37	00 910 411 1	28.0	12	00 910 414 0	32.0	39
00 909 910 1	6.0	5	00 909 912 1	45.0	29	00 910 303 1	49.0	12	00 910 411 1	38.0	14	00 910 414 0	33.0	45
00 909 910 1	7.0	6	00 909 912 1	48.0	15	00 910 303 1	50.0	11	00 910 411 1	76.0	25	00 910 414 0	35.0	49
00 909 910 1	13.0	29	00 909 912 1	53.0	9	00 910 303 1	65.0	53	00 910 411 1	78.0	24	00 910 414 0	41.0	7
00 909 910 1	14.0	24	00 909 912 1	59.0	2	00 910 303 1	66.0	33	00 910 411 1	79.0	26	00 910 414 0	44.0	17
00 909 910 1	19.0	19	00 909 912 1	60.0	16	00 910 320 0	41.0	24	00 910 411 1	81.0	13	00 910 414 0	45.0	16
00 909 910 1	25.0	10	00 909 912 1	62.0	8	00 910 320 0	65.0	67	00 910 411 1	83.0	15	00 910 414 0	49.0	27
00 909 910 1	27.0	4	00 909 912 1	64.0	9	00 910 320 0	66.0	52	00 910 411 1	85.0	4	00 910 414 0	50.0	30
00 909 910 1	28.0	6	00 909 913 1	6.0	35	00 910 324 0	10.0	10	00 910 411 1	86.0	16	00 910 414 0	51.0	14
00 909 910 1	29.0	25	00 909 913 1	8.0	3	00 910 325 0	27.0	13	00 910 413 0	2.0	4	00 910 414 0	51.0	20
00 909 910 1	30.0	8	00 909 913 1	9.0	3	00 910 325 0	39.0	46	00 910 413 0	4.0	19	00 910 414 0	54.0	36
00 909 910 1	32.0	10	00 909 913 1	10.0	3	00 910 327 0	13.0	20	00 910 413 0	6.0	45	00 910 414 0	55.0	8
00 909 910 1	34.0	11	00 909 913 1	14.0	19	00 910 342 0	16.0	10	00 910 413 0	11.0	23	00 910 414 0	57.0	23
00 909 910 1	36.0	19	00 909 913 1	16.0	4	00 910 351 1	14.0	3	00 910 413 0	17.0	23	00 910 414 0	60.0	44
00 909 910 1	44.0	24	00 909 913 1	33.0	34	00 910 351 1	20.0	3	00 910 413 0	22.0	6	00 910 414 0	62.0	5
00 909 910 1	46.0	29	00 909 913 1	37.0	24	00 910 351 1	73.0	31	00 910 413 0	26.0	17	00 910 414 0	64.0	19
00 909 910 1	48.0	6	00 909 913 1	39.0	6	00 910 351 1	78.0	20	00 910 413 0	28.0	35	00 910 414 0	84.0	7
00 909 910 1	51.0	27	00 909 913 1	44.0	13	00 910 351 1	85.0	9	00 910 413 0	29.0	7	00 910 500 1	12.0	22
00 909 910 1	53.0	13	00 909 913 1	53.0	3	00 910 351 1	87.0	6	00 910 413 0	32.0	35	00 910 500 1	18.0	22
00 909 910 1	56.0	19	00 909 920 1	24.0	14	00 910 353 0	3.0	44	00 910 413 0	42.0	8	00 910 500 1	54.0	38
00 909 910 1	57.0	20	00 909 932 0	46.0	14	00 910 353 0	33.0	49	00 910 413 0	45.0	46	00 910 500 1	78.0	43

ID-NR. ID-NO.	TAFEL DIAG.	POS. POS.	ID-NR. ID-NO.	TAFEL DIAG.	POS. POS.	ID-NR. ID-NO.	TAFEL DIAG.	POS. POS.	ID-NR. ID-NO.	TAFEL DIAG.	POS. POS.	ID-NR. ID-NO.	TAFEL DIAG.	POS. POS.
00 910 500 1	85.0	36	00 910 514 1	60.0	4	00 910 729 1	56.0	10	00 910 865 1	60.0	2	00 911 513 0	26.0	33
00 910 506 0	52.0	29	00 910 514 1	62.0	25	00 910 732 1	37.0	13	00 910 876 0	31.0	5	00 911 514 1	66.0	25
00 910 506 1	1.0	32	00 910 514 1	76.0	13	00 910 735 3	46.0	2	00 910 885 0	1.0	7	00 911 519 0	37.0	2
00 910 506 1	2.0	20	00 910 603 0	5.0	19	00 910 743 1	48.0	20	00 910 889 0	31.0	19	00 911 519 0	60.0	23
00 910 506 1	12.0	17	00 910 603 0	13.0	5	00 910 803 0	66.0	6	00 910 890 0	31.0	19	00 911 520 0	49.0	16
00 910 506 1	13.0	28	00 910 603 0	19.0	26	00 910 812 0	35.0	54	00 910 891 0	31.0	19	00 911 520 0	50.0	15
00 910 506 1	18.0	17	00 910 603 0	22.0	29	00 910 813 0	35.0	54	00 910 902 0	63.0	20	00 911 522 1	45.0	35
00 910 506 1	25.0	20	00 910 603 0	28.0	38	00 910 814 0	35.0	54	00 910 903 0	46.0	12	00 911 528 0	48.0	21
00 910 506 1	39.0	37	00 910 603 0	33.0	58	00 910 815 0	35.0	54	00 910 903 0	63.0	20	00 911 529 0	25.0	9
00 910 506 1	41.0	33	00 910 603 0	35.0	46	00 910 815 0	48.0	34	00 910 904 0	44.0	2	00 911 529 0	42.0	6
00 910 506 1	44.0	22	00 910 603 0	52.0	45	00 910 826 1	33.0	30	00 910 904 0	46.0	5	00 911 529 0	56.0	40
00 910 506 1	45.0	7	00 910 603 0	70.0	29	00 910 826 1	45.0	34	00 910 904 0	63.0	20	00 911 529 0	60.0	9
00 910 506 1	46.0	23	00 910 603 0	71.0	18	00 910 842 0	25.0	8	00 910 905 1	35.0	18	00 911 531 0	10.0	25
00 910 506 1	48.0	41	00 910 603 0	72.0	38	00 910 842 0	58.0	9	00 910 905 1	63.0	20	00 911 535 1	16.0	19
00 910 506 1	56.0	33	00 910 603 0	73.0	38	00 910 843 1	56.0	39	00 910 906 1	58.0	10	00 911 535 1	45.0	4
00 910 506 1	62.0	34	00 910 603 0	78.0	36	00 910 843 1	58.0	9	00 910 913 0	36.0	8	00 911 535 1	65.0	31
00 910 506 1	63.0	37	00 910 604 0	30.0	22	00 910 843 1	60.0	5	00 910 914 0	33.0	24	00 911 541 0	45.0	12
00 910 506 1	64.0	14	00 910 609 0	61.0	19	00 910 844 1	33.0	50	00 910 914 0	35.0	27	00 911 545 0	1.0	8
00 910 506 1	65.0	19	00 910 609 0	67.0	7	00 910 844 1	35.0	5	00 910 914 0	36.0	8	00 911 553 0	35.0	22
00 910 506 1	65.0	42	00 910 624 0	59.0	8	00 910 844 1	44.0	8	00 910 960 0	63.0	17	00 911 553 0	44.0	5
00 910 506 1	66.0	8	00 910 625 0	37.0	23	00 910 845 1	42.0	5	00 910 962 0	63.0	17	00 911 553 0	46.0	1
00 910 506 1	67.0	36	00 910 639 1	35.0	67	00 910 845 1	44.0	8	00 910 963 0	63.0	17	00 911 553 0	63.0	19
00 910 510 2	16.0	25	00 910 643 1	59.0	43	00 910 845 1	56.0	39	00 910 964 0	63.0	17	00 911 557 1	33.0	26
00 910 511 1	65.0	7	00 910 643 1	66.0	5	00 910 845 1	58.0	9	00 910 969 0	48.0	35	00 911 557 1	35.0	29
00 910 512 2	6.0	34	00 910 646 0	35.0	61	00 910 845 1	60.0	5	00 911 023 0	31.0	5	00 911 557 1	48.0	1
00 910 512 2	16.0	2	00 910 646 0	36.0	22	00 910 857 0	58.0	10	00 911 024 1	31.0	5	00 911 570 0	33.0	10
00 910 512 2	35.0	10	00 910 653 1	26.0	10	00 910 858 0	56.0	9	00 911 029 0	48.0	25	00 911 607 0	59.0	33
00 910 512 2	39.0	5	00 910 653 1	33.0	38	00 910 858 0	58.0	10	00 911 133 0	45.0	11	00 911 632 0	25.0	40
00 910 512 2	56.0	27	00 910 653 1	33.0	51	00 910 863 0	37.0	40	00 911 133 0	59.0	40	00 911 632 0	26.0	36
00 910 512 2	60.0	12	00 910 658 0	49.0	24	00 910 863 0	45.0	3	00 911 134 0	45.0	11	00 911 647 1	58.0	5
00 910 512 2	62.0	13	00 910 658 0	50.0	23	00 910 864 0	46.0	20	00 911 136 1	6.0	3	00 911 651 0	33.0	31
00 910 512 2	66.0	49	00 910 700 1	36.0	7	00 910 864 1	31.0	18	00 911 136 1	37.0	6	00 911 659 0	33.0	7
00 910 514 1	1.0	13	00 910 700 1	60.0	19	00 910 864 1	33.0	5	00 911 136 1	39.0	17	00 911 659 0	65.0	34
00 910 514 1	9.0	9	00 910 703 1	33.0	25	00 910 864 1	45.0	3	00 911 136 1	59.0	40	00 911 668 0	37.0	3
00 910 514 1	10.0	23	00 910 703 1	35.0	28	00 910 865 1	6.0	42	00 911 301 0	36.0	3	00 911 668 0	39.0	12
00 910 514 1	16.0	42	00 910 703 1	48.0	2	00 910 865 1	24.0	32	00 911 319 1	24.0	20	00 911 668 0	60.0	18
00 910 514 1	35.0	55	00 910 718 1	33.0	55	00 910 865 1	33.0	13	00 911 321 1	39.0	10	00 911 670 0	37.0	12
00 910 514 1	49.0	49	00 910 719 0	64.0	30	00 910 865 1	46.0	20	00 911 325 1	37.0	10	00 911 673 0	31.0	4
00 910 514 1	50.0	31	00 910 727 1	37.0	32	00 910 865 1	56.0	47	00 911 509 0	48.0	26	00 912 028 1	26.0	14
00 910 514 1	56.0	37	00 910 727 1	60.0	22	00 910 865 1	57.0	30	00 911 513 0	25.0	37	00 912 046 1	26.0	50

ID-NR. ID-NO.	TAFEL DIAG.	POS. POS.	ID-NR. ID-NO.	TAFEL DIAG.	POS. POS.	ID-NR. ID-NO.	TAFEL DIAG.	POS. POS.	ID-NR. ID-NO.	TAFEL DIAG.	POS. POS.	ID-NR. ID-NO.	TAFEL DIAG.	POS. POS.
00 912 046 1	28.0	47	00 912 645 2	35.0	59	00 916 005 0	67.0	42	00 919 002 0	89.0	22	00 919 956 0	66.0	35
00 912 046 1	66.0	18	00 912 645 2	37.0	39	00 916 014 2	66.0	38	00 919 003 0	88.0	25	00 919 956 0	73.0	11
00 912 066 1	13.0	23	00 912 645 2	56.0	38	00 916 056 3	13.0	22	00 919 003 0	89.0	25	00 919 993 0	58.0	11
00 912 066 1	16.0	24	00 912 646 2	76.0	14	00 916 056 3	41.0	16	00 919 022 0	75.0	2	00 919 993 0	63.0	2
00 912 089 1	64.0	29	00 912 670 1	62.0	26	00 916 120 3	60.0	8	00 919 040 2	67.0	11	00 919 993 0	72.0	10
00 912 091 1	9.0	27	00 912 675 2	24.0	30	00 917 004 1	39.0	40	00 919 067 0	73.0	28	00 920 005 0	14.0	7
00 912 091 1	16.0	36	00 912 675 2	46.0	21	00 917 004 1	43.0	17	00 919 069 0	73.0	29	00 920 034 0	71.0	13
00 912 108 1	60.0	3	00 912 675 2	62.0	22	00 917 004 1	62.0	27	00 919 070 0	73.0	39	00 920 042 0	70.0	10
00 912 111 1	49.0	50	00 912 678 2	43.0	12	00 917 006 1	42.0	15	00 919 070 0	75.0	3	00 920 042 0	73.0	9
00 912 111 1	50.0	32	00 912 678 2	49.0	25	00 917 103 0	51.0	17	00 919 102 0	9.0	14	00 920 043 0	20.0	7
00 912 135 1	10.0	9	00 912 678 2	50.0	24	00 917 103 0	67.0	43	00 919 102 0	16.0	13	00 920 043 0	71.0	5
00 912 271 0	31.0	16	00 912 716 2	56.0	14	00 917 104 1	42.0	17	00 919 102 0	36.0	17	00 920 043 0	74.0	3
00 912 509 1	59.0	19	00 912 718 2	28.0	14	00 917 104 1	65.0	51	00 919 102 0	48.0	4	00 920 083 0	72.0	8
00 912 538 0	35.0	59	00 912 722 1	88.0	27	00 917 105 0	67.0	40	00 919 103 0	88.0	32	00 920 084 0	69.0	10
00 912 538 0	39.0	34	00 912 722 1	89.0	27	00 917 107 0	3.0	41	00 919 103 0	89.0	32	00 920 084 0	69.1	10
00 912 579 2	28.0	27	00 912 742 2	9.0	15	00 917 506 0	22.0	23	00 919 105 0	2.0	14	00 920 605 0	44.0	19
00 912 579 2	49.0	33	00 912 742 2	16.0	16	00 917 601 0	28.0	32	00 919 105 0	32.0	41	00 920 800 0	77.0	3
00 912 579 2	50.0	41	00 913 214 1	51.0	16	00 917 602 0	22.0	24	00 919 105 0	60.0	15	00 920 822 0	69.0	3
00 912 579 2	66.0	26	00 914 036 0	45.0	44	00 917 602 0	60.0	30	00 919 106 0	77.0	2	00 920 822 0	69.1	3
00 912 582 2	57.0	8	00 914 138 0	83.0	22	00 917 620 0	42.0	18	00 919 108 0	32.0	8	00 920 869 0	69.0	20
00 912 582 2	65.0	54	00 914 237 0	79.0	8	00 917 623 0	1.0	38	00 919 300 0	15.0	15	00 920 869 0	69.1	20
00 912 584 2	41.0	17	00 915 007 0	35.0	25	00 918 300 1	39.0	36	00 919 300 0	21.0	15	00 920 897 0	14.0	12
00 912 586 1	26.0	11	00 915 007 0	36.0	2	00 918 302 0	60.0	41	00 919 300 0	76.0	16	00 920 897 0	70.0	15
00 912 611 2	39.0	74	00 915 008 0	48.0	18	00 918 307 0	28.0	33	00 919 313 0	76.0	30	00 920 897 0	72.0	24
00 912 611 2	43.0	16	00 915 035 0	33.0	23	00 918 309 1	5.0	16	00 919 357 0	76.0	4	00 920 897 0	73.0	13
00 912 611 2	78.0	26	00 915 064 1	58.0	4	00 918 310 0	25.0	23	00 919 602 1	71.0	7	00 920 901 1	15.0	5
00 912 613 2	35.0	11	00 915 067 0	26.0	9	00 918 315 0	35.0	52	00 919 602 1	72.0	9	00 920 901 1	21.0	5
00 912 613 2	49.0	13	00 915 072 1	58.0	12	00 918 506 0	20.0	14	00 919 653 0	68.0	10	00 920 901 1	71.0	1
00 912 613 2	50.0	12	00 915 072 1	63.0	39	00 918 749 0	56.0	35	00 919 655 0	68.0	11	00 920 901 1	72.0	1
00 912 613 2	60.0	11	00 915 086 0	59.0	35	00 918 749 0	60.0	6	00 919 656 0	68.0	12	00 920 901 1	74.0	6
00 912 613 2	66.0	32	00 915 117 0	33.0	8	00 918 749 0	70.0	11	00 919 703 1	68.0	8	00 920 901 1	75.0	11
00 912 613 2	66.0	50	00 915 117 0	45.0	2	00 918 749 0	72.0	18	00 919 730 0	69.0	12	00 920 901 1	76.0	23
00 912 615 2	35.0	6	00 915 124 1	59.0	41	00 918 764 0	66.0	35	00 919 730 0	69.1	12	00 920 905 0	77.0	5
00 912 639 3	65.0	6	00 915 125 0	45.0	10	00 918 764 0	73.0	11	00 919 741 1	73.0	27	00 920 911 1	11.0	12
00 912 641 2	2.0	13	00 915 203 0	63.0	29	00 918 802 0	20.0	14	00 919 824 0	69.0	34	00 920 911 1	12.0	4
00 912 641 2	56.0	28	00 915 205 0	35.0	53	00 918 825 0	49.0	48	00 919 824 0	69.1	34	00 920 911 1	17.0	12
00 912 644 2	2.0	9	00 915 205 0	44.0	3	00 918 825 0	50.0	35	00 919 832 0	31.0	7	00 920 911 1	18.0	4
00 912 644 2	33.0	39	00 915 205 0	46.0	3	00 918 825 0	75.0	33	00 919 864 0	19.0	10	00 920 911 1	69.0	11
00 912 644 2	44.0	9	00 915 207 0	46.0	7	00 919 001 0	75.0	1	00 919 873 0	75.0	19	00 920 911 1	69.1	11
00 912 644 2	62.0	12	00 915 702 0	67.0	18	00 919 002 0	88.0	22	00 919 918 1	73.0	37	00 920 916 0	77.0	4

ID-NR. ID-NO.	TAFEL DIAG.	POS. POS.	ID-NR. ID-NO.	TAFEL DIAG.	POS. POS.	ID-NR. ID-NO.	TAFEL DIAG.	POS. POS.	ID-NR. ID-NO.	TAFEL DIAG.	POS. POS.	ID-NR. ID-NO.	TAFEL DIAG.	POS. POS.
00 920 920 1	77.0	3	00 921 047 1	17.0	18	00 921 073 1	19.0	8	00 921 206 0	14.0	13	00 922 671 1	15.0	24
00 920 921 1	77.0	6	00 921 047 1	69.0	36	00 921 073 1	69.0	19	00 921 206 0	15.0	12	00 922 671 1	18.0	19
00 920 942 0	13.0	11	00 921 047 1	69.1	36	00 921 073 1	69.1	19	00 921 206 0	20.0	17	00 922 671 1	19.0	28
00 920 942 0	19.0	9	00 921 049 1	70.0	31	00 921 077 1	15.0	4	00 921 206 0	21.0	12	00 922 671 1	20.0	23
00 920 943 0	15.0	6	00 921 054 1	71.0	4	00 921 077 1	21.0	4	00 921 206 0	70.0	20	00 922 671 1	21.0	24
00 920 943 0	21.0	6	00 921 054 1	72.0	7	00 921 077 1	74.0	7	00 921 206 0	71.0	15	00 922 671 1	22.0	26
00 920 962 0	77.0	13	00 921 054 1	73.0	4	00 921 079 1	13.0	13	00 921 206 0	72.0	29	00 922 671 1	72.0	37
00 920 963 1	77.0	1	00 921 057 2	69.0	22	00 921 079 1	15.0	14	00 921 206 0	73.0	18	00 922 671 1	74.0	20
00 920 974 1	70.0	9	00 921 057 2	69.1	22	00 921 079 1	21.0	14	00 921 206 0	74.0	21	00 922 671 1	77.0	15
00 920 974 1	73.0	10	00 921 059 2	14.0	17	00 921 079 1	71.0	8	00 921 206 0	75.0	25	00 922 671 1	78.0	11
00 920 977 0	14.0	16	00 921 060 2	13.0	17	00 921 079 1	76.0	29	00 921 206 0	76.0	18	00 922 671 1	83.0	24
00 920 984 1	15.0	9	00 921 060 2	19.0	22	00 921 083 1	13.0	14	00 921 224 0	68.0	2	00 922 671 1	85.0	31
00 920 984 1	21.0	9	00 921 060 2	70.0	1	00 921 083 1	70.0	8	00 921 225 0	70.0	12	00 922 671 1	86.0	12
00 921 001 0	76.0	5	00 921 060 2	72.0	11	00 921 083 1	71.0	9	00 921 225 0	72.0	19	00 922 672 2	22.0	26
00 921 002 0	15.0	16	00 921 060 2	73.0	1	00 921 083 1	72.0	16	00 921 225 0	73.0	21	00 922 672 2	64.0	32
00 921 002 0	20.0	13	00 921 060 2	75.0	13	00 921 083 1	73.0	8	00 921 258 1	76.0	2	00 922 672 2	71.0	24
00 921 002 0	21.0	16	00 921 060 2	76.0	1	00 921 088 1	13.0	39	00 921 263 1	15.0	10	00 922 672 2	77.0	15
00 921 003 1	74.0	11	00 921 066 1	14.0	10	00 921 088 1	19.0	21	00 921 263 1	21.0	10	00 922 672 2	78.0	11
00 921 003 1	76.0	22	00 921 066 1	20.0	10	00 921 093 1	73.0	26	00 921 265 1	74.0	1	00 922 674 0	86.0	12
00 921 019 1	15.0	3	00 921 066 1	70.0	4	00 921 145 0	15.0	2	00 921 277 1	76.0	6	00 922 900 1	22.0	13
00 921 019 1	21.0	3	00 921 066 1	72.0	4	00 921 145 0	21.0	2	00 921 417 1	14.0	28	00 922 990 0	1.0	16
00 921 039 1	71.0	11	00 921 066 1	74.0	9	00 921 145 0	74.0	2	00 921 467 3	76.0	7	00 924 007 0	87.0	4
00 921 043 0	11.0	19	00 921 066 1	75.0	22	00 921 148 0	71.0	23	00 921 714 0	45.0	13	00 924 008 0	12.0	20
00 921 043 0	17.0	19	00 921 066 1	76.0	20	00 921 153 0	73.0	25	00 921 821 0	45.0	25	00 924 008 0	18.0	20
00 921 043 0	69.0	37	00 921 067 1	13.0	45	00 921 153 0	74.0	4	00 921 869 1	33.0	47	00 924 010 0	78.0	41
00 921 043 0	69.1	37	00 921 067 1	20.0	24	00 921 153 0	75.0	32	00 921 980 0	45.0	14	00 924 010 0	79.0	9
00 921 045 1	71.0	10	00 921 067 1	70.0	22	00 921 155 0	14.0	6	00 921 983 0	35.0	32	00 924 217 0	12.0	12
00 921 046 0	20.0	18	00 921 067 1	71.0	6	00 921 155 0	20.0	6	00 921 986 1	44.0	20	00 924 217 0	13.0	7
00 921 046 0	71.0	16	00 921 067 1	72.0	32	00 921 171 1	15.0	1	00 921 992 0	45.0	14	00 924 217 0	18.0	12
00 921 046 1	13.0	24	00 921 067 1	73.0	36	00 921 171 1	21.0	1	00 922 014 0	61.0	22	00 924 217 0	19.0	7
00 921 046 1	14.0	14	00 921 067 1	74.0	12	00 921 173 0	69.0	26	00 922 296 0	61.0	21	00 924 217 0	65.0	62
00 921 046 1	15.0	11	00 921 067 1	75.0	12	00 921 173 0	69.1	26	00 922 301 0	33.0	41	00 924 262 0	7.0	22
00 921 046 1	21.0	11	00 921 071 1	14.0	8	00 921 174 1	69.0	24	00 922 301 0	35.0	8	00 924 263 0	51.0	7
00 921 046 1	70.0	21	00 921 071 1	20.0	8	00 921 174 1	69.1	24	00 922 301 0	44.0	11	00 924 263 0	52.0	17
00 921 046 1	72.0	30	00 921 071 1	70.0	7	00 921 182 0	69.0	37	00 922 302 0	35.0	8	00 924 263 0	54.0	15
00 921 046 1	73.0	19	00 921 071 1	72.0	15	00 921 182 0	69.1	37	00 922 313 1	45.0	30	00 924 517 0	83.0	4
00 921 046 1	74.0	22	00 921 071 1	73.0	7	00 921 183 1	69.0	36	00 922 542 0	42.0	27	00 924 517 0	85.0	27
00 921 046 1	75.0	26	00 921 071 1	75.0	17	00 921 183 1	69.1	36	00 922 651 2	39.0	41	00 924 531 1	85.0	33
00 921 046 1	76.0	17	00 921 071 1	76.0	3	00 921 204 0	75.0	14	00 922 671 1	12.0	19	00 924 532 0	83.0	21
00 921 047 1	11.0	18	00 921 073 1	13.0	10	00 921 206 0	13.0	25	00 922 671 1	13.0	31	00 924 532 0	85.0	34

ID-NR. ID-NO.	TAFEL DIAG.	POS. POS.	ID-NR. ID-NO.	TAFEL DIAG.	POS. POS.	ID-NR. ID-NO.	TAFEL DIAG.	POS. POS.	ID-NR. ID-NO.	TAFEL DIAG.	POS. POS.	ID-NR. ID-NO.	TAFEL DIAG.	POS. POS.
00 924 536 1	83.0	23	00 925 016 0	65.0	3	00 925 158 0	19.0	25	00 932 137 0	31.0	20	00 935 328 0	70.0	30
00 924 537 0	85.0	7	00 925 016 0	67.0	41	00 925 206 0	67.0	28	00 932 152 0	9.0	24	00 935 328 0	72.0	39
00 924 571 0	83.0	5	00 925 026 0	7.0	9	00 926 000 0	58.0	24	00 932 152 0	16.0	35	00 936 015 1	31.0	12
00 924 571 0	85.0	26	00 925 056 0	13.0	46	00 926 000 0	63.0	1	00 932 157 0	10.0	11	00 936 027 0	63.0	23
00 924 576 0	83.0	2	00 925 056 0	19.0	29	00 926 029 1	69.0	38	00 932 159 0	10.0	18	00 936 352 3	63.0	14
00 924 610 2	83.0	1	00 925 101 1	13.0	32	00 926 029 1	69.1	38	00 932 180 0	9.0	19	00 937 000 0	69.0	29
00 924 611 0	83.0	10	00 925 102 1	11.0	27	00 926 101 0	31.0	22	00 932 180 0	16.0	27	00 937 000 0	69.1	29
00 924 623 0	83.0	32	00 925 102 1	14.0	32	00 926 101 0	67.0	35	00 933 523 0	2.0	10	00 937 595 0	63.0	24
00 924 627 2	83.0	13	00 925 102 1	15.0	21	00 927 105 0	28.0	23	00 934 006 2	32.0	16	00 937 721 0	13.0	37
00 924 630 1	85.0	29	00 925 102 1	17.0	27	00 927 110 1	25.0	29	00 934 012 0	42.0	4	00 937 721 0	19.0	17
00 924 634 0	52.0	2	00 925 102 1	20.0	31	00 927 918 0	24.0	28	00 934 017 2	40.0	11	00 937 727 0	15.0	7
00 924 638 0	85.0	15	00 925 102 1	21.0	21	00 927 927 0	24.0	28	00 934 611 0	32.0	2	00 937 727 0	21.0	7
00 924 641 1	85.0	28	00 925 105 0	14.0	35	00 928 200 0	1.0	4	00 934 632 0	46.0	9	00 937 727 0	76.0	31
00 924 645 1	83.0	12	00 925 105 0	20.0	21	00 930 100 0	66.0	7	00 934 632 0	48.0	22	00 937 952 1	6.0	15
00 924 650 1	85.0	30	00 925 105 0	70.0	16	00 930 101 0	25.0	38	00 934 901 0	24.0	22	00 938 054 1	40.0	8
00 924 651 1	83.0	9	00 925 105 0	71.0	20	00 930 101 0	26.0	34	00 934 910 0	45.0	33	00 938 154 1	40.0	9
00 924 653 0	83.0	3	00 925 105 0	72.0	25	00 930 109 0	67.0	26	00 934 917 0	33.0	37	00 938 303 0	6.0	37
00 924 675 0	79.0	16	00 925 105 0	73.0	15	00 930 110 0	67.0	20	00 934 917 0	35.0	4	00 938 518 0	78.0	22
00 924 677 0	83.0	11	00 925 105 0	74.0	18	00 930 138 0	31.0	6	00 934 917 0	44.0	7	00 938 519 0	78.0	29
00 924 677 0	85.0	11	00 925 105 0	75.0	30	00 930 150 0	37.0	15	00 934 918 0	26.0	39	00 938 522 0	78.0	14
00 924 678 2	83.0	17	00 925 105 0	76.0	28	00 930 170 1	30.0	1	00 934 920 0	39.0	3	00 938 523 0	78.0	1
00 924 681 1	83.0	18	00 925 107 1	14.0	38	00 930 261 0	33.0	29	00 934 925 0	39.0	2	00 938 524 0	78.0	4
00 924 693 0	83.0	30	00 925 107 1	15.0	21	00 930 326 0	63.0	18	00 934 925 0	56.0	12	00 938 525 0	78.0	5
00 924 697 0	83.0	20	00 925 107 1	20.0	26	00 930 328 0	28.0	13	00 934 927 0	25.0	2	00 938 526 0	78.0	6
00 924 698 0	83.0	19	00 925 107 1	21.0	21	00 930 436 0	65.0	32	00 934 929 0	26.0	23	00 938 530 0	78.0	33
00 924 699 1	83.0	29	00 925 107 1	76.0	26	00 930 505 0	58.0	6	00 934 929 0	49.0	15	00 938 531 0	78.0	15
00 924 699 1	85.0	32	00 925 112 1	83.0	25	00 930 505 0	59.0	34	00 934 929 0	50.0	14	00 938 532 0	78.0	18
00 924 709 0	83.0	31	00 925 134 0	13.0	2	00 930 505 0	65.0	14	00 934 929 0	66.0	20	00 938 534 0	78.0	9
00 924 723 0	85.0	19	00 925 134 0	19.0	24	00 930 535 0	43.0	2	00 934 930 0	6.0	2	00 938 535 0	78.0	8
00 924 782 0	83.0	26	00 925 134 0	70.0	17	00 930 535 0	59.0	18	00 934 946 0	39.0	2	00 938 537 0	78.0	31
00 924 783 0	83.0	27	00 925 134 0	71.0	19	00 930 535 0	65.0	5	00 934 957 0	61.0	6	00 938 539 0	78.0	17
00 924 786 0	85.0	6	00 925 134 0	72.0	26	00 930 536 1	33.0	6	00 934 957 0	62.0	20	00 938 540 0	78.0	12
00 924 787 0	85.0	2	00 925 134 0	73.0	16	00 930 536 1	40.0	27	00 934 957 0	66.0	48	00 938 542 0	78.0	3
00 924 950 0	7.0	23	00 925 134 0	74.0	17	00 930 536 1	65.0	46	00 934 958 0	5.0	11	00 938 543 0	78.0	2
00 925 006 0	7.0	9	00 925 134 0	75.0	29	00 930 537 0	37.0	5	00 934 958 0	26.0	5	00 938 544 0	78.0	25
00 925 008 0	7.0	10	00 925 135 0	70.0	26	00 930 537 0	39.0	13	00 934 962 0	46.0	16	00 938 546 0	78.0	34
00 925 016 0	24.0	9	00 925 145 0	14.0	31	00 930 537 0	40.0	26	00 934 972 0	48.0	23	00 938 547 0	78.0	7
00 925 016 0	25.0	3	00 925 145 0	20.0	30	00 930 537 0	60.0	20	00 934 973 1	39.0	28	00 938 552 1	69.0	35
00 925 016 0	49.0	23	00 925 146 0	13.0	3	00 932 107 0	31.0	11	00 935 328 0	56.0	48	00 938 556 0	52.0	33
00 925 016 0	50.0	22	00 925 146 0	19.0	25	00 932 110 0	63.0	22	00 935 328 0	60.0	7	00 938 556 0	54.0	26

ID-NR. ID-NO.	TAFEL DIAG.	POS. POS.	ID-NR. ID-NO.	TAFEL DIAG.	POS. POS.	ID-NR. ID-NO.	TAFEL DIAG.	POS. POS.	ID-NR. ID-NO.	TAFEL DIAG.	POS. POS.	ID-NR. ID-NO.	TAFEL DIAG.	POS. POS.
00 938 580 1	64.0	31	00 942 272 0	90.0	9	00 945 089 0	18.0	1	00 945 504 0	13.0	8	00 952 311 0	9.0	26
00 938 627 0	58.0	25	00 942 458 0	91.0	8	00 945 089 0	19.0	2	00 945 504 0	18.0	15	00 952 311 0	16.0	38
00 938 627 0	63.0	38	00 945 000 0	11.0	1	00 945 091 0	67.0	29	00 945 504 0	19.0	1	00 952 335 1	10.0	21
00 938 675 0	24.0	11	00 945 000 0	17.0	1	00 945 104 0	12.0	16	00 945 518 0	11.0	8	00 952 335 1	16.0	30
00 938 831 0	43.0	6	00 945 012 0	11.0	2	00 945 104 0	13.0	9	00 945 518 0	17.0	8	00 952 338 0	10.0	22
00 938 833 0	43.0	10	00 945 012 0	17.0	2	00 945 104 0	18.0	16	00 949 274 1	88.0	11	00 952 348 0	10.0	20
00 938 892 0	78.0	10	00 945 014 0	11.0	11	00 945 104 0	19.0	6	00 949 274 1	89.0	11	00 952 415 1	9.0	18
00 938 933 0	77.0	8	00 945 014 0	17.0	11	00 945 145 0	13.0	12	00 949 277 0	88.0	23	00 952 415 1	16.0	26
00 938 944 0	52.0	14	00 945 037 1	12.0	9	00 945 145 0	19.0	12	00 949 277 0	89.0	23	00 952 421 0	9.0	23
00 938 984 1	52.0	4	00 945 037 1	18.0	9	00 945 157 0	13.0	18	00 949 278 0	88.0	24	00 952 421 0	16.0	34
00 939 100 4	90.0	2	00 945 057 1	11.0	14	00 945 158 1	13.0	18	00 949 278 0	89.0	24	00 952 422 0	16.0	28
00 939 125 1	90.0	3	00 945 057 1	12.0	14	00 945 158 1	19.0	16	00 949 279 0	88.0	26	00 952 446 1	16.0	29
00 939 145 1	91.0	6	00 945 057 1	13.0	44	00 945 358 0	11.0	39	00 949 279 0	89.0	26	00 952 610 0	16.0	31
00 939 194 1	91.0	17	00 945 057 1	17.0	14	00 945 358 0	17.0	39	00 949 281 0	88.0	52	00 952 679 0	9.0	10
00 939 218 1	91.0	6	00 945 057 1	18.0	14	00 945 362 0	11.0	24	00 949 281 0	89.0	52	00 952 874 0	10.0	19
00 939 407 1	90.0	11	00 945 057 1	19.0	4	00 945 362 0	17.0	24	00 949 282 0	88.0	53	00 952 900 0	10.0	13
00 939 471 1	90.0	1	00 945 067 1	12.0	6	00 945 409 0	19.0	11	00 949 282 0	89.0	53	00 953 016 1	23.0	1
00 939 520 1	90.0	4	00 945 067 1	18.0	6	00 945 420 0	11.0	21	00 949 283 0	88.0	59	00 953 030 1	23.0	1
00 940 006 0	23.0	2	00 945 068 3	12.0	5	00 945 420 0	17.0	21	00 949 283 0	89.0	59	00 953 036 0	23.0	1
00 940 007 0	23.0	3	00 945 068 3	18.0	5	00 945 437 0	11.0	1	00 949 345 0	88.0	28	00 953 054 0	23.0	1
00 940 097 0	77.0	11	00 945 083 0	11.0	4	00 945 437 0	11.0	2	00 949 345 0	89.0	28	00 953 060 0	23.0	1
00 940 102 0	52.0	27	00 945 083 0	17.0	4	00 945 437 0	17.0	1	00 949 346 0	88.0	29	00 953 097 1	43.0	1
00 940 188 1	3.0	31	00 945 083 0	19.0	14	00 945 437 0	17.0	2	00 949 346 0	89.0	29	00 953 099 0	23.0	1
00 940 192 0	69.0	50	00 945 084 0	11.0	3	00 945 448 0	11.0	16	00 949 352 0	88.0	56	00 953 112 1	23.0	1
00 940 192 0	69.1	50	00 945 084 0	17.0	3	00 945 448 0	17.0	16	00 949 352 0	89.0	56	00 953 112 1	23.0	1
00 940 198 1	78.0	16	00 945 084 0	19.0	15	00 945 461 0	12.0	7	00 949 521 0	88.0	31	00 953 118 0	23.0	1
00 940 349 1	77.0	7	00 945 085 0	11.0	7	00 945 461 0	18.0	7	00 949 521 0	89.0	31	00 953 125 0	23.0	1
00 940 375 0	52.0	36	00 945 085 0	17.0	7	00 945 484 0	11.0	15	00 949 524 0	88.0	30	00 953 125 0	23.0	1
00 940 440 0	63.0	40	00 945 086 0	11.0	6	00 945 484 0	17.0	15	00 949 524 0	89.0	30	00 953 125 0	23.0	1
00 940 441 0	63.0	5	00 945 086 0	17.0	6	00 945 485 0	11.0	5	00 949 842 0	87.0	3	00 953 125 0	23.0	1
00 942 002 4	90.0	5	00 945 088 0	11.0	9	00 945 485 0	17.0	5	00 949 852 1	88.0	58	00 953 145 0	23.0	1
00 942 012 1	91.0	12	00 945 088 0	12.0	2	00 945 487 0	12.0	3	00 949 852 1	89.0	58	00 953 184 0	43.0	5
00 942 016 1	91.0	18	00 945 088 0	13.0	43	00 945 487 0	13.0	4	00 949 861 0	88.0	54	00 953 195 0	23.0	1
00 942 037 1	91.0	7	00 945 088 0	17.0	9	00 945 487 0	18.0	3	00 949 861 0	89.0	54	00 953 216 0	23.0	1
00 942 038 1	91.0	3	00 945 088 0	18.0	2	00 945 487 0	19.0	5	00 950 274 5	10.0	1	00 953 230 0	23.0	1
00 942 107 1	91.0	4	00 945 088 0	19.0	3	00 945 488 0	11.0	20	00 950 465 1	23.0	1	00 953 242 0	23.0	1
00 942 111 0	91.0	1	00 945 089 0	11.0	10	00 945 488 0	12.0	8	00 950 466 1	23.0	1	00 953 243 0	23.0	1
00 942 196 1	90.0	10	00 945 089 0	12.0	1	00 945 488 0	17.0	20	00 952 073 0	10.0	17	00 953 248 0	23.0	1
00 942 235 0	90.0	7	00 945 089 0	13.0	42	00 945 488 0	18.0	8	00 952 111 0	10.0	20	00 953 267 1	43.0	3
00 942 271 0	90.0	8	00 945 089 0	17.0	10	00 945 504 0	12.0	15	00 952 196 0	22.0	1	00 953 269 0	23.0	1

ID-NR. ID-NO.	TAFEL DIAG.	POS. POS.	ID-NR. ID-NO.	TAFEL DIAG.	POS. POS.	ID-NR. ID-NO.	TAFEL DIAG.	POS. POS.	ID-NR. ID-NO.	TAFEL DIAG.	POS. POS.	ID-NR. ID-NO.	TAFEL DIAG.	POS. POS.
00 953 274 0	23.0	1	20 060 049 0	3.0	19	20 060 505 0	33.0	9	20 060 881 1	52.0	13	20 061 202 0	35.0	33
00 953 315 0	23.0	1	20 060 050 1	29.0	11	20 060 507 1	33.0	32	20 060 885 0	67.0	6	20 061 205 0	28.0	3
00 953 324 2	23.0	1	20 060 052 1	25.0	24	20 060 511 1	35.0	24	20 060 895 0	55.0	5	20 061 217 0	30.0	18
00 953 339 0	43.0	4	20 060 056 0	26.0	19	20 060 536 2	38.0	10	20 060 896 0	55.0	5	20 061 243 1	7.0	1
00 953 396 0	23.0	1	20 060 058 1	28.0	26	20 060 537 0	37.0	1	20 060 897 0	56.0	2	20 061 244 0	35.0	3
00 953 396 0	23.0	1	20 060 088 1	38.0	4	20 060 561 1	28.0	2	20 060 899 0	56.0	3	20 061 269 0	7.0	14
00 953 396 0	23.0	1	20 060 091 3	38.0	5	20 060 565 1	25.0	16	20 060 900 1	67.0	2	20 061 311 0	67.0	39
00 953 398 0	23.0	1	20 060 102 1	53.0	7	20 060 566 0	25.0	39	20 060 909 0	66.0	4	20 061 313 0	26.0	43
00 953 398 0	23.0	1	20 060 103 0	56.0	36	20 060 566 0	26.0	35	20 060 910 1	56.0	24	20 061 316 0	47.0	6
00 953 398 0	23.0	1	20 060 106 1	4.0	5	20 060 572 1	26.0	32	20 060 911 1	56.0	25	20 061 317 1	47.0	7
00 953 398 0	23.0	1	20 060 109 0	54.0	2	20 060 575 0	26.0	40	20 060 916 1	69.0	31	20 061 318 0	29.0	6
00 953 485 0	23.0	1	20 060 113 0	57.0	18	20 060 580 0	26.0	8	20 060 924 1	54.0	23	20 061 323 0	48.0	30
00 953 486 0	23.0	1	20 060 115 2	60.0	37	20 060 586 0	28.0	28	20 060 926 0	52.0	19	20 061 324 0	29.0	28
00 953 496 0	23.0	1	20 060 116 1	60.0	34	20 060 618 0	67.0	1	20 060 928 0	52.0	19	20 061 327 0	48.0	47
00 953 497 0	23.0	1	20 060 117 1	57.0	16	20 060 620 0	39.0	9	20 060 930 0	58.0	21	20 061 328 0	25.0	36
00 953 498 0	23.0	1	20 060 118 1	57.0	15	20 060 676 1	32.0	27	20 060 936 1	39.0	58	20 061 330 0	48.0	48
00 953 518 0	23.0	1	20 060 136 2	32.0	1	20 060 681 0	49.0	14	20 060 950 1	3.0	40	20 061 331 3	48.0	45
00 953 520 1	23.0	1	20 060 139 1	32.0	12	20 060 681 0	50.0	13	20 060 953 1	6.0	39	20 061 332 0	32.0	34
00 953 840 0	10.0	8	20 060 156 1	61.0	5	20 060 694 0	49.0	4	20 060 954 2	11.0	32	20 061 333 0	50.0	2
00 953 845 0	16.0	23	20 060 156 1	66.0	46	20 060 694 0	50.0	4	20 060 954 2	17.0	32	20 061 334 0	49.0	20
00 953 858 0	10.0	7	20 060 172 0	49.0	22	20 060 734 0	6.0	29	20 060 983 3	39.0	1	20 061 334 0	50.0	19
00 953 943 0	9.0	20	20 060 172 0	50.0	21	20 060 738 0	6.0	32	20 060 984 3	39.0	8	20 061 335 0	50.0	7
00 953 984 0	16.0	20	20 060 181 0	37.0	14	20 060 739 0	37.0	26	20 061 034 0	39.0	64	20 061 338 3	50.0	1
00 955 429 0	88.0	5	20 060 209 0	37.0	9	20 060 752 0	39.0	57	20 061 042 0	3.0	34	20 061 350 2	49.0	45
00 955 429 0	89.0	5	20 060 233 0	29.0	9	20 060 753 2	35.0	12	20 061 083 0	69.0	25	20 061 350 2	50.0	29
00 955 494 2	88.0	1	20 060 243 0	52.0	21	20 060 755 0	7.0	19	20 061 083 0	69.1	25	20 061 361 0	91.0	20
00 955 524 0	31.0	8	20 060 245 0	52.0	21	20 060 757 1	3.0	36	20 061 101 0	14.0	15	20 061 362 0	32.0	32
00 955 657 0	67.0	31	20 060 297 0	56.0	16	20 060 761 0	46.0	11	20 061 102 0	14.0	9	20 061 364 0	48.0	24
00 955 719 0	67.0	32	20 060 299 1	91.0	20	20 060 762 0	46.0	13	20 061 102 0	20.0	9	20 061 379 0	39.0	23
00 955 846 0	31.0	10	20 060 364 0	1.0	42	20 060 766 0	46.0	25	20 061 103 0	14.0	11	20 061 387 0	6.0	32
00 955 847 0	31.0	21	20 060 395 0	52.0	16	20 060 767 0	41.0	27	20 061 114 3	49.0	26	20 061 393 0	32.0	29
00 956 062 0	89.0	1	20 060 396 0	52.0	16	20 060 812 0	55.0	1	20 061 114 3	50.0	25	20 061 395 1	38.0	1
20 052 633 0	72.0	33	20 060 398 1	52.0	1	20 060 813 0	55.0	1	20 061 123 0	20.0	12	20 061 399 0	35.0	37
20 053 605 0	86.0	6	20 060 399 1	52.0	1	20 060 819 0	52.0	15	20 061 124 0	20.0	11	20 061 400 0	35.0	57
20 060 004 0	65.0	50	20 060 419 0	54.0	17	20 060 821 0	52.0	15	20 061 133 2	33.0	36	20 061 401 0	35.0	58
20 060 026 0	37.0	18	20 060 470 1	38.0	2	20 060 826 0	52.0	7	20 061 133 2	44.0	6	20 061 403 0	35.0	64
20 060 026 0	39.0	14	20 060 486 1	69.0	27	20 060 827 0	52.0	7	20 061 180 0	39.0	48	20 061 404 0	57.0	29
20 060 027 0	39.0	16	20 060 493 1	33.0	27	20 060 835 0	54.0	28	20 061 187 0	3.0	38	20 061 405 1	36.0	15
20 060 041 0	36.0	5	20 060 495 2	3.0	14	20 060 836 1	54.0	29	20 061 195 2	39.0	65	20 061 406 1	6.0	19
20 060 046 0	6.0	14	20 060 502 1	33.0	22	20 060 880 1	52.0	13	20 061 201 0	35.0	34	20 061 407 1	6.0	31

ID-NR. ID-NO.	TAFEL DIAG.	POS. POS.	ID-NR. ID-NO.	TAFEL DIAG.	POS. POS.	ID-NR. ID-NO.	TAFEL DIAG.	POS. POS.	ID-NR. ID-NO.	TAFEL DIAG.	POS. POS.	ID-NR. ID-NO.	TAFEL DIAG.	POS. POS.
20 061 416 0	65.0	64	20 061 733 0	70.0	14	20 062 094 0	48.0	19	20 062 483 0	60.0	27	20 062 772 1	7.0	24
20 061 418 0	65.0	63	20 061 743 0	71.0	3	20 062 103 0	3.0	1	20 062 484 0	60.0	25	20 062 782 0	24.0	33
20 061 419 0	65.0	8	20 061 744 0	71.0	2	20 062 104 0	3.0	27	20 062 486 1	59.0	1	20 062 783 0	24.0	13
20 061 427 1	54.0	42	20 061 756 1	62.0	23	20 062 108 0	48.0	14	20 062 525 0	30.0	5	20 062 785 0	28.0	19
20 061 428 0	54.0	34	20 061 771 1	62.0	30	20 062 109 0	29.0	5	20 062 526 0	30.0	5	20 062 787 0	26.0	42
20 061 440 0	39.0	43	20 061 774 1	62.0	28	20 062 153 0	35.0	19	20 062 527 0	30.0	6	20 062 787 0	28.0	21
20 061 442 0	35.0	56	20 061 780 0	62.0	11	20 062 153 0	44.0	4	20 062 532 0	30.0	14	20 062 916 0	52.0	38
20 061 454 1	3.0	43	20 061 781 0	62.0	10	20 062 158 0	30.0	3	20 062 532 0	31.0	1	20 062 923 0	86.0	18
20 061 456 1	3.0	43	20 061 782 0	62.0	24	20 062 159 0	30.0	3	20 062 542 0	85.0	1	20 062 924 0	86.0	19
20 061 463 2	39.0	24	20 061 783 0	62.0	21	20 062 162 0	60.0	13	20 062 549 0	85.0	21	20 063 173 0	37.0	16
20 061 466 2	6.0	30	20 061 784 0	69.0	40	20 062 164 0	30.0	2	20 062 554 0	85.0	24	20 063 175 0	30.0	23
20 061 467 2	6.0	7	20 061 784 0	69.1	40	20 062 166 0	5.0	9	20 062 565 0	73.0	3	20 063 184 0	36.0	6
20 061 469 0	25.0	32	20 061 798 0	69.0	43	20 062 167 0	5.0	9	20 062 566 0	73.0	2	20 063 187 1	1.0	29
20 061 476 1	34.0	1	20 061 798 0	69.1	43	20 062 168 0	48.0	52	20 062 567 0	73.0	6	20 063 188 0	6.0	43
20 061 479 0	75.0	18	20 061 883 0	55.0	7	20 062 178 0	78.0	45	20 062 568 0	73.0	5	20 063 249 0	6.0	28
20 061 480 0	74.0	14	20 061 975 0	32.0	22	20 062 197 0	24.0	31	20 062 569 0	73.0	35	20 063 291 0	52.0	43
20 061 512 0	54.0	39	20 061 977 0	32.0	21	20 062 219 1	62.0	1	20 062 570 0	73.0	12	20 063 375 0	67.0	44
20 061 513 0	83.0	28	20 062 000 0	5.0	3	20 062 234 1	56.0	44	20 062 571 0	72.0	13	20 063 388 0	33.0	19
20 061 521 0	39.0	27	20 062 001 0	5.0	6	20 062 255 0	62.0	4	20 062 572 0	72.0	12	20 063 389 0	33.0	20
20 061 522 0	39.0	30	20 062 002 0	5.0	6	20 062 262 0	62.0	33	20 062 573 0	72.0	23	20 063 404 0	34.0	6
20 061 526 0	39.0	73	20 062 003 0	5.0	4	20 062 263 0	62.0	6	20 062 574 0	72.0	14	20 063 407 0	59.0	17
20 061 535 0	26.0	12	20 062 004 0	5.0	2	20 062 265 1	62.0	19	20 062 578 0	66.0	46	20 063 410 0	60.0	21
20 061 543 1	39.0	22	20 062 010 0	37.0	42	20 062 268 0	62.0	15	20 062 579 0	33.0	2	20 063 412 0	53.0	15
20 061 544 0	3.0	46	20 062 011 0	37.0	34	20 062 276 0	71.0	12	20 062 580 0	33.0	1	20 063 413 0	53.0	10
20 061 545 0	3.0	46	20 062 016 0	3.0	48	20 062 278 0	3.0	49	20 062 586 0	86.0	7	20 063 442 0	49.0	9
20 061 546 0	1.0	41	20 062 027 0	38.0	11	20 062 279 0	3.0	49	20 062 588 0	1.0	43	20 063 442 0	50.0	33
20 061 580 0	78.0	13	20 062 028 0	38.0	12	20 062 291 0	38.0	9	20 062 596 0	72.0	3	20 063 512 0	4.0	21
20 061 611 0	45.0	47	20 062 032 0	6.0	27	20 062 372 0	13.0	26	20 062 598 0	72.0	2	20 063 632 0	57.0	1
20 061 612 0	77.0	14	20 062 051 0	4.0	13	20 062 373 0	13.0	36	20 062 599 0	72.0	6	20 063 635 0	57.0	31
20 061 620 1	41.0	30	20 062 052 0	51.0	25	20 062 402 0	13.0	36	20 062 600 0	72.0	5	20 063 636 0	57.0	32
20 061 636 1	37.0	31	20 062 054 0	35.0	60	20 062 403 0	13.0	26	20 062 601 0	1.0	47	20 063 724 0	12.0	26
20 061 644 0	38.0	8	20 062 054 0	36.0	21	20 062 421 0	26.0	47	20 062 602 0	22.0	14	20 063 724 0	18.0	26
20 061 676 0	74.0	23	20 062 055 0	4.0	16	20 062 440 0	85.0	20	20 062 629 0	69.0	13	20 063 725 0	12.0	25
20 061 713 0	72.0	22	20 062 056 0	4.0	11	20 062 474 0	59.0	24	20 062 629 0	69.1	13	20 063 725 0	18.0	25
20 061 714 0	72.0	21	20 062 060 1	4.0	10	20 062 475 0	60.0	24	20 062 657 1	52.0	37	20 063 726 0	12.0	24
20 061 728 0	70.0	3	20 062 061 0	4.0	17	20 062 476 0	59.0	20	20 062 677 0	47.0	1	20 063 726 0	18.0	24
20 061 729 0	70.0	2	20 062 075 0	33.0	56	20 062 479 0	59.0	21	20 062 766 0	49.0	32	20 063 735 0	69.1	27
20 061 730 0	70.0	5	20 062 076 0	6.0	10	20 062 480 0	59.0	16	20 062 766 0	50.0	40	20 063 740 0	69.1	31
20 061 731 0	70.0	6	20 062 081 0	56.0	42	20 062 481 0	60.0	45	20 062 767 0	50.0	36	20 063 741 0	69.1	35
20 061 732 0	70.0	13	20 062 093 0	47.0	5	20 062 482 0	60.0	45	20 062 768 0	49.0	28	20 063 751 0	59.0	23

ID-NR. ID-NO.	TAFEL DIAG.	POS. POS.	ID-NR. ID-NO.	TAFEL DIAG.	POS. POS.	ID-NR. ID-NO.	TAFEL DIAG.	POS. POS.	ID-NR. ID-NO.	TAFEL DIAG.	POS. POS.	ID-NR. ID-NO.	TAFEL DIAG.	POS. POS.
20 063 754 0	62.0	35	20 081 542 0	86.0	22	27 001 461 0	40.0	25	27 002 849 1	16.0	18	27 005 827 0	2.0	2
20 063 797 0	59.0	46	27 000 014 0	58.0	11	27 001 462 0	40.0	24	27 002 850 1	16.0	15	27 005 828 0	2.0	6
20 063 798 0	59.0	47	27 000 014 0	63.0	2	27 001 465 0	40.0	14	27 002 852 0	16.0	21	27 005 829 0	2.0	11
20 063 801 0	59.0	48	27 000 014 0	71.0	14	27 001 468 2	42.0	2	27 002 922 0	91.0	2	27 006 378 0	42.0	1
20 063 802 0	59.0	49	27 000 014 0	72.0	10	27 001 469 3	43.0	11	27 002 997 0	9.0	17	27 006 379 0	42.0	29
20 063 806 0	52.0	46	27 000 054 0	72.0	17	27 001 470 3	43.0	11	27 002 998 0	9.0	12	27 006 380 0	41.0	13
20 063 807 0	52.0	47	27 000 054 0	73.0	14	27 001 471 1	43.0	15	27 003 002 0	10.0	12	27 006 967 0	73.0	40
20 064 757 0	35.0	69	27 000 054 0	73.0	20	27 001 472 0	42.0	20	27 003 003 0	10.0	16	27 006 967 0	75.0	4
20 064 794 0	46.0	15	27 000 093 0	88.0	4	27 001 473 0	45.0	36	27 003 464 0	56.0	35	27 007 041 0	68.0	1
20 066 417 0	48.0	42	27 000 608 0	91.0	9	27 001 474 0	41.0	29	27 003 464 0	60.0	6	27 007 457 0	40.0	2
20 066 418 0	48.0	46	27 000 638 1	42.0	16	27 001 497 0	31.0	2	27 003 464 0	70.0	11	27 007 458 0	40.0	19
20 070 166 0	85.0	18	27 000 639 2	42.0	3	27 001 498 0	31.0	13	27 003 464 0	72.0	18	27 007 459 0	40.0	23
20 080 053 3	82.0	1	27 000 640 2	42.0	10	27 001 531 0	41.0	15	27 003 489 0	68.0	6	27 007 460 0	40.0	15
20 080 206 0	79.0	14	27 000 641 1	45.0	18	27 001 531 0	74.0	13	27 003 569 0	78.0	32	27 007 461 0	40.0	18
20 080 372 0	80.0	8	27 000 642 1	45.0	26	27 001 625 0	67.0	30	27 003 973 0	91.0	10	27 007 462 0	40.0	22
20 080 373 0	79.0	15	27 000 647 0	45.0	15	27 001 628 0	67.0	15	27 003 995 0	90.0	6	27 007 463 0	40.0	3
20 080 384 0	79.0	27	27 000 648 0	41.0	14	27 001 629 0	67.0	27	27 003 996 0	91.0	16	27 007 464 0	42.0	30
20 080 601 0	79.0	10	27 000 651 0	45.0	22	27 001 630 0	67.0	21	27 004 011 0	70.0	27	27 007 502 0	90.0	3
20 080 693 0	79.0	17	27 000 680 0	88.0	55	27 001 631 0	67.0	14	27 004 027 0	69.0	12	27 008 800 0	16.0	22
20 080 763 0	85.0	17	27 000 680 0	89.0	55	27 001 632 0	67.0	22	27 004 027 0	69.1	12	27 008 855 0	16.0	43
20 080 766 0	85.0	16	27 000 738 0	88.0	51	27 001 633 0	67.0	23	27 004 028 0	69.0	12	27 008 856 0	16.0	17
20 080 807 0	79.0	25	27 000 738 0	89.0	51	27 001 634 0	67.0	34	27 004 028 0	69.1	12	27 008 857 0	16.0	11
20 080 809 0	79.0	3	27 000 770 0	89.0	4	27 001 727 0	68.0	4	27 004 223 0	91.0	5	27 008 858 0	16.0	40
20 080 842 0	86.0	4	27 000 827 0	68.0	1	27 001 728 0	68.0	9	27 004 642 0	9.0	13	27 008 860 0	16.0	39
20 080 983 3	79.0	28	27 000 829 0	88.0	21	27 001 729 0	68.0	14	27 004 642 0	16.0	14	27 009 635 0	91.0	21
20 080 997 0	79.0	3	27 000 829 0	89.0	21	27 001 730 0	68.0	5	27 004 802 0	13.0	18	27 009 953 0	89.0	60
20 081 010 0	86.0	1	27 000 964 0	41.0	22	27 001 731 0	68.0	7	27 004 802 0	19.0	16	27 009 954 0	89.0	61
20 081 012 0	86.0	3	27 000 978 0	67.0	10	27 002 455 0	49.0	48	27 005 010 0	90.0	14	27 010 484 0	69.0	12
20 081 013 0	86.0	2	27 001 022 0	68.0	3	27 002 455 0	50.0	35	27 005 012 0	40.0	6	27 010 484 0	69.1	12
20 081 014 0	86.0	5	27 001 023 0	68.0	13	27 002 455 0	75.0	33	27 005 085 0	69.0	44	90 000 110 0	41.0	11
20 081 015 0	86.0	5	27 001 059 2	32.0	7	27 002 523 0	52.0	31	27 005 085 0	69.1	44	90 000 125 0	69.0	8
20 081 016 0	86.0	5	27 001 059 2	48.0	3	27 002 523 0	91.0	15	27 005 142 0	69.0	48	90 000 125 0	69.1	8
20 081 224 0	79.0	13	27 001 113 0	59.0	10	27 002 527 0	88.0	13	27 005 142 0	69.1	48	90 000 126 0	69.0	1
20 081 229 0	79.0	29	27 001 164 0	69.0	7	27 002 542 0	74.0	24	27 005 353 0	31.0	9	90 000 126 0	69.1	1
20 081 456 0	81.0	1	27 001 164 0	69.1	7	27 002 579 1	72.0	20	27 005 648 0	40.0	21	90 000 131 0	77.0	11
20 081 457 0	80.0	1	27 001 213 0	6.0	38	27 002 672 0	69.0	21	27 005 749 0	2.0	1	90 000 192 0	33.0	59
20 081 462 0	86.0	24	27 001 213 0	52.0	42	27 002 672 0	69.1	21	27 005 758 0	91.0	19	90 000 270 0	67.0	24
20 081 537 0	86.0	4	27 001 317 0	91.0	13	27 002 741 0	89.0	13	27 005 824 0	2.0	7	90 000 271 0	67.0	19
20 081 540 0	86.0	4	27 001 454 2	40.0	1	27 002 802 0	51.0	18	27 005 825 0	2.0	12	90 000 272 0	67.0	25
20 081 541 0	86.0	23	27 001 456 0	40.0	4	27 002 802 0	91.0	14	27 005 826 0	2.0	8	90 000 337 0	1.0	27

[illegible]

Verwenden Sie nur

Original-KRONE-Ersatzteile!

Das gibt Sicherheit und spart Kosten!

Original-KRONE-Ersatzteile bieten die Garantie für höchste Verschleißfestigkeit, lange Lebensdauer und preiswerten Einkauf!

Sie bekommen bei Krone nur Materialien in einwandfreier Qualität und absolut passend für Ihre KRONE-Maschinen. Bei Verwendung von Original-KRONE-Ersatzteilen entspricht das Gerät in Funktion und Arbeitsweise wieder der ursprünglichen Ausführung!

Imitationen und Kopien von Teilen, speziell auf dem Sektor Verschleißteile halten nicht das, was sie vom Aussehen vielleicht versprechen. Material-Qualität kann man schlecht optisch prüfen - daher größte Vorsicht bei Billigangeboten!

**Darum lieber gleich
Original-KRONE-Ersatzteile!**

**Ersatzteil-Katalog auch
auf CD-ROM erhältlich!**

Use

Original-KRONE parts only

**This will increase operational reliability
and help to save costs!**

Original-KRONE-spare parts give you the guarantee of maximum resistance to wear, long life and low prices!

KRONE provides you with parts of first-rate quality which are perfectly suitable for your KRONE machine. By using original KRONE parts you can be sure that function and mode of operation are again as satisfactory as on a new machine!

Imitations and copies of parts, in particular working parts, are not as reliable as they seem to be! The quality of material can hardly be checked with the eye - it is therefore not advisable to purchase imitation parts even if these are cheaper.

**In any case it's better
to use original KRONE parts!**

**Spare parts list also
available as CD-ROM!**

N'utiliser que

**des pièces de rechange
d'origine KRONE!**

**Vous augmentez ainsi la sécurité de
fonctionnement et vous réduisez
considérablement vos coûts!**

Les pièces de rechange d'origine Krone vous donnent la sécurité d'une exceptionnelle résistance à l'usure, d'une longue durée d'utilisation et de prix avantageux.

KRONE vous offre uniquement des pièces de première qualité parfaitement adaptées à votre machine KRONE. En utilisant des pièces de rechange d'origine KRONE vous pouvez être sûr que fonctionnement et le mode de travail sont identiques à ceux d'une machine nouvelle.

Les imitations et copies de pièces, tout particulièrement des pièces d'usure, ne tiennent pas ce qu'elles promettent par leur apparence! En effet il n'est guère possible de vérifier visuellement la qualité d'une matière. Il est donc prudent de juger avec scepticisme les pièces de rechange à bas prix!

**De toute façon il est raisonnable de donner la préférence aux
pièces de rechange d'origine KRONE!**

**Catalogue de pièces de rechange
également disponible sur CD-ROM!**

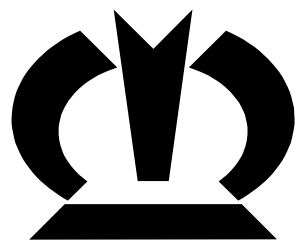

KRONE

. . . konsequent, kompetent

Maschinenfabrik Bernard Krone GmbH

Heinrich-Krone-Straße 10, D-48480 Spelle
Postfach 11 63, D-48478 Spelle

Phone +049 (0) 59 77/935-0

Fax +049 (0) 59 77/935-339 - Zentrale

Fax +049 (0) 59 77/935-239 - ET-Lager

Internet: <http://www.krone.de>

eMail: info.ldm@krone.de