

МИНИСТЕРСТВО СЕЛЬСКОГО ХОЗЯЙСТВА И ПРОДОВОЛЬСТВИЯ  
РЕСПУБЛИКИ БЕЛАРУСЬ

**ОТКРЫТОЕ АКЦИОНЕРНОЕ ОБЩЕСТВО  
«ВИТЕБСКИЙ МОТОРОРЕМОНТНЫЙ ЗАВОД»**

210101 г.Витебск , пр.Фрунзе 81,к.3

**АГРЕГАТ ДИСКОВЫЙ  
ПОЧВООБРАБАТЫВАЮЩИЙ  
АД-600 «РУБИН»**

**КАТАЛОГ**

**г. Витебск**



Поз.	обозначение	Кол.	наименование	примечание
1		2	Колесо в сборе	
2		1	Ось тормоза	
3		1	Хребет в сборе	
4	АД6-11.00.000	2	Блок прикатывающих катков	
5	ВМРЗ-620 2007	1	Габарит задний	
6		2	Фонарь	ФП-132
7	ВМРЗ-6579310	1	Стойка крайнего диска	
8	КрД-00.00	1	Крайний диск	
9	АД6-05.00.000	2	Граблина в сборе	
10	АД6-01.00.000	1	Рама	
11	ВМРЗ-612 8268	1	Пластины	
12	АД6-01.60.000	1	Замок правый и левый	
13		4	Крепление прикатывающего катка	
14	АД6-10.00.000	1	Габарит передний	
15		4	Диагональ в сборе	
16	АД6-40.00.000	42	Держатель стойки	
17	АД6-40.00.000-01	6	Держатель стойки	
18	АД6-50.00.000	24	Стойка правая	
19	АД6-50.00.000-01	24	Стойка левая	
20		48	Крепление диска	

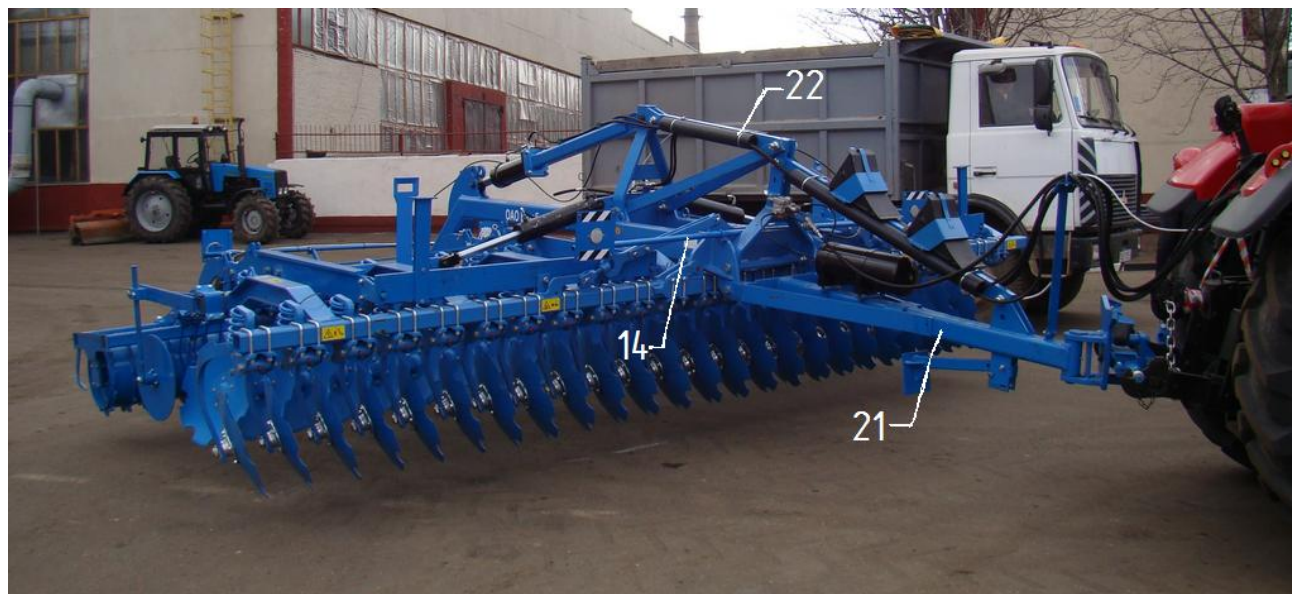

Поз.	обозначение	Кол.	наименование	примечание
21	АД6-03.00.000	1	Сница транспортная в сборе	
22	ВМРЗ-640 5247	1	Башня	
23		1	Крепление стержня тягового	
24	АД6-07.10.000	1	Страховочный узел в сборе	

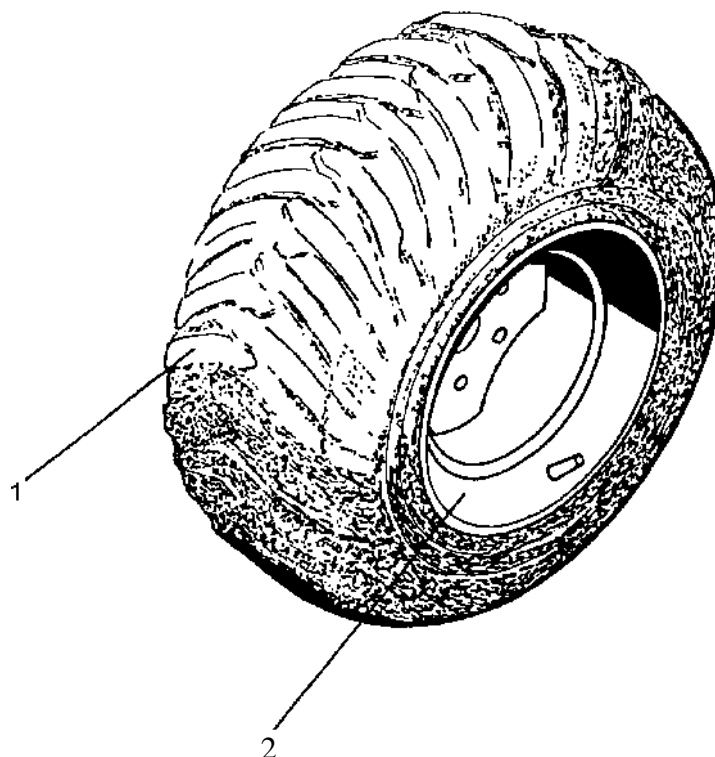

Поз.	обозначение	Кол.	наименование	примечание
1		1	Шина	550x60-R22.5
2		1	Диск	16.00x22.5

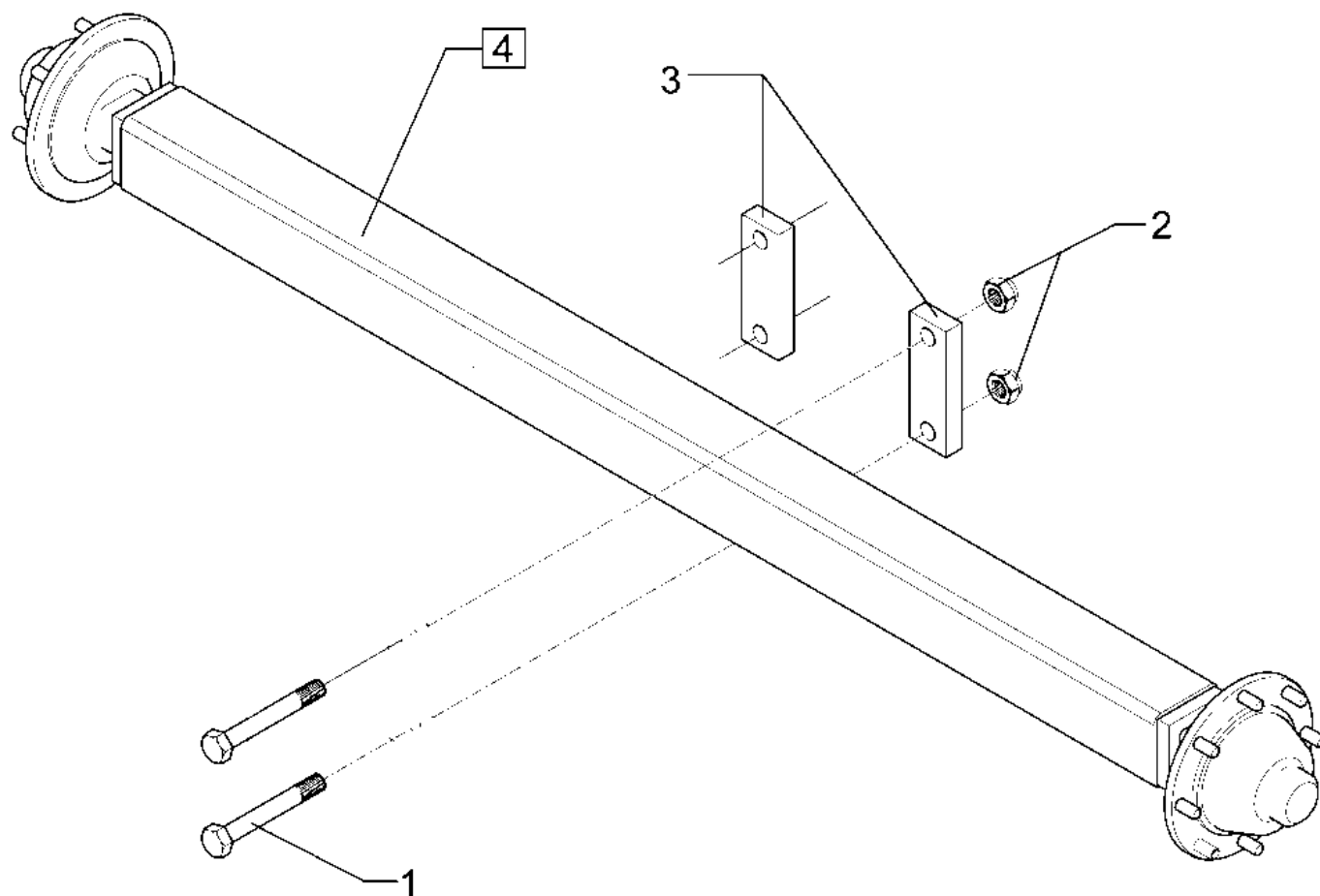

Поз.	обозначение	Кол.	наименование	примечание
1		4	Болт	M30x260-10.9
2		4	Гайка DIN985	M30 DIN 985-8
3	ВМРЗ 459 1179	2	Планка	
4	АД6-70.00.00	1	Ось	

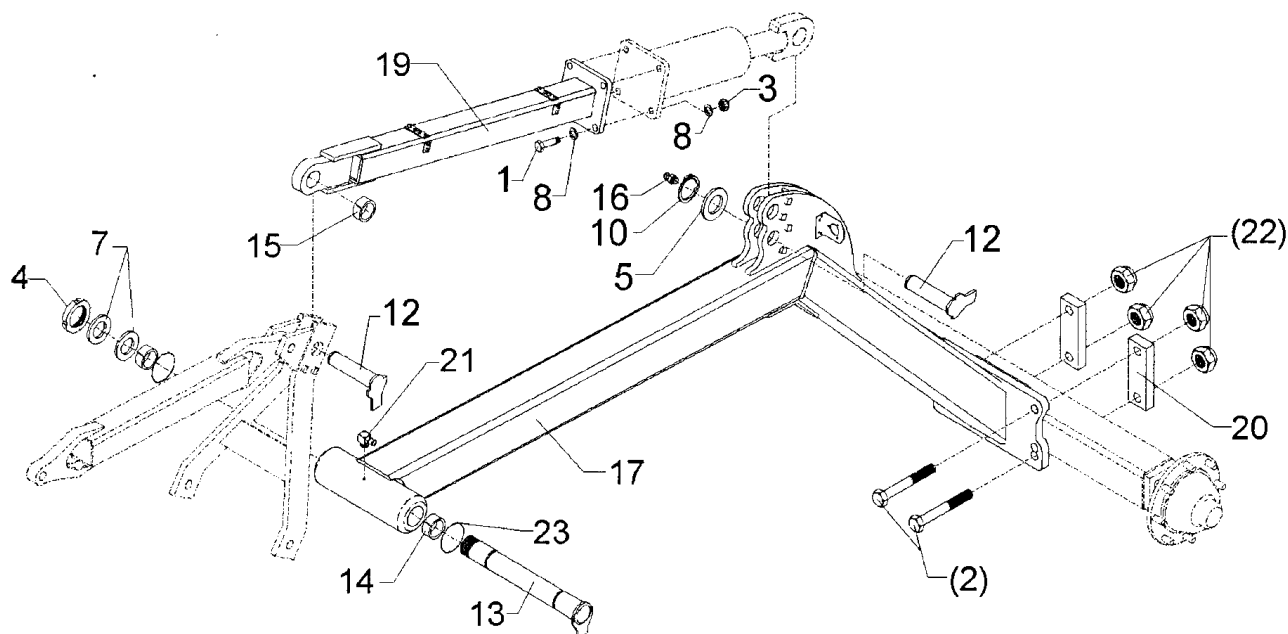

Поз.	обозначение	артикул	Кол.	наименование	примечание
1			4	Болт DIN 931	M20x75-8.8
2			4	Болт DIN 931	M30x260-10.9
3			6	Гайка DIN985	M20-8
4			1	Гайка ГОСТ 11871	M60x2
5			2	Шайба DIN 988	D 50x62x1
7			2	Шайба DIN 988	D 60x75x3
8			8	Шайба	D 20,5x35x5
10			1	Кольцо стопорное	50x3 DIN471
12	АД6-08.02.000		1	Ось	50x108
13	АД6-08.03.000		1	Палец	60x500 M60x2
14	АД6-08.01.015		2	Втулка	60x70x50
15	АД-6.09.01.006		1	Втулка	50x60x40
16			1	Масленка прямая	1.2 Zn
17	АД6-08.01.000		1	Хребет	
19	АД6-09.01.000		1	Тяга	
20	ВМРЗ 459 1179		2	Планка	80x35x240
21			1	Масленка угловая	90° 1.2 Zn
22			4	Гайка DIN985	M30 DIN 985-8
23			2	Кольцо уплотнительное	80x4

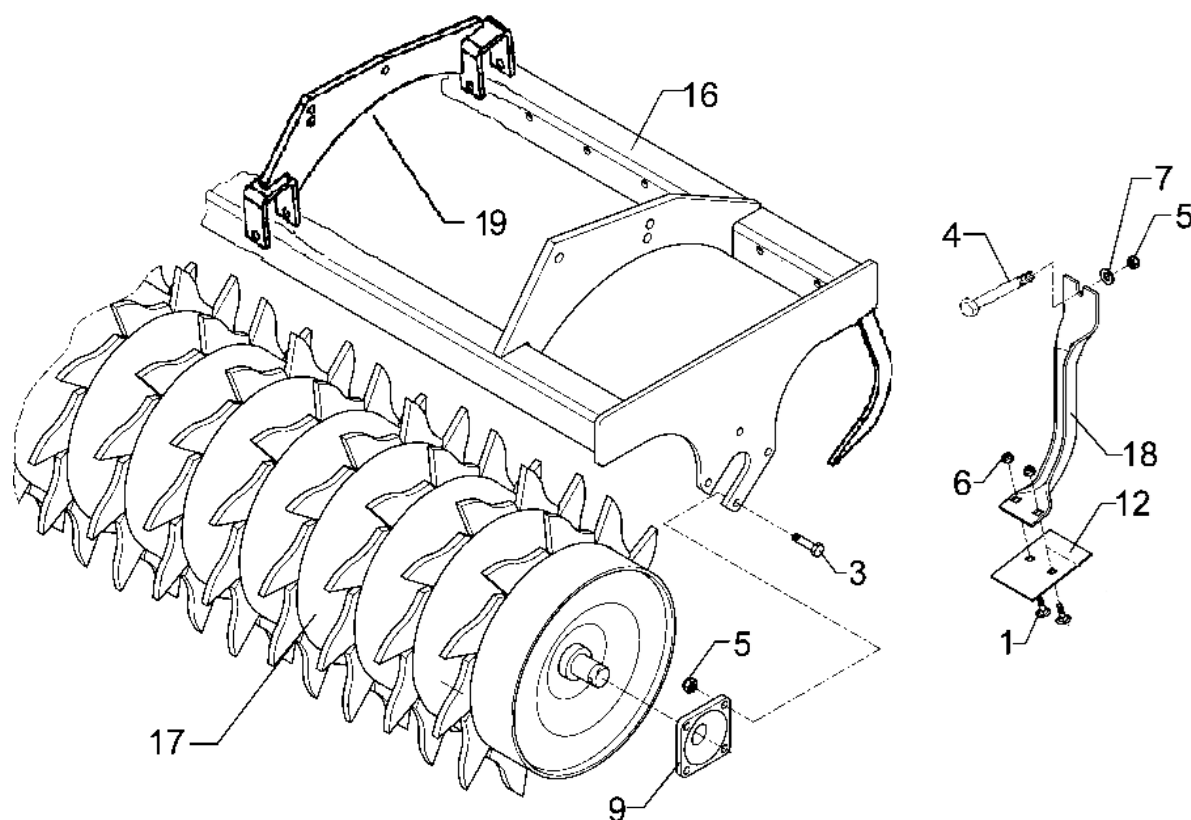

Поз.	обозначение	артикул	Кол.	наименование	примечание
1			46	Болт DIN 931	M12x35-8.8
3			16	Болт DIN 931	M16x55-10.9
4			23	Болт DIN 931	M12x35-8.8
5			23	Гайка DIN985	M12-8
6			46	Гайка DIN985	M12-8
7			46	Шайба	D 12 DIN 9021
9			2	Подшипниковый узел	SNR USF308
12	АД6-11.00.005		23	Чистик	140xL
16	АД6-02.01.00		1	Рама катков	
17	АД6-11.01.000		1	Каток зубчатый	
18	АД6-11.00.001		4	Кронштейн	
19	АД6-02.03.00		2	Кронштейн	

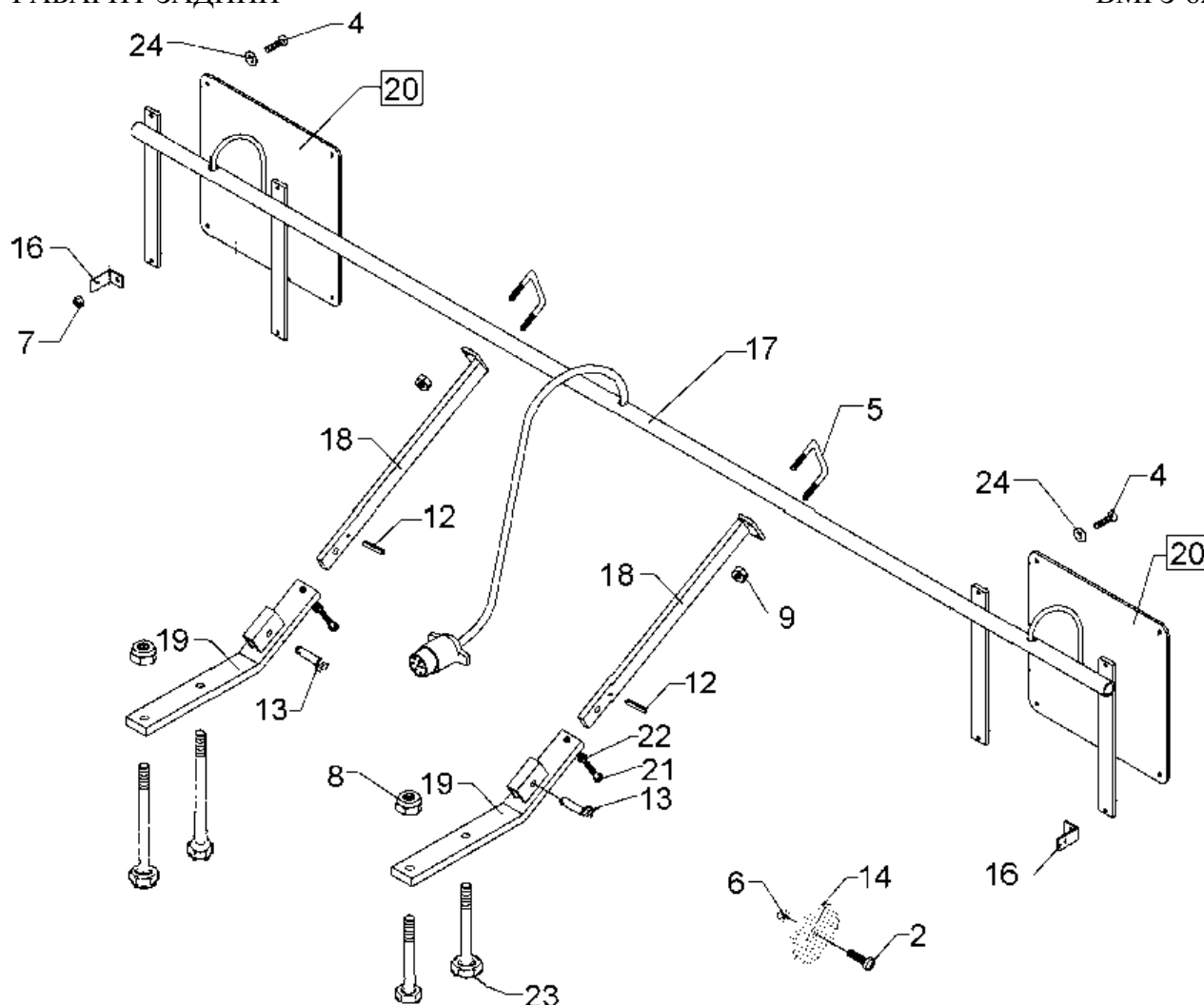

Поз.	обозначение	артикул	Кол.	наименование	примечание
2			4	Винт	M6x10-4.6
4			8	Болт DIN 933	M8x20-8.8
5	АД6-10.00.001		2	Скоба	M10
6			4	Гайка DIN985	M6-8
7			8	Гайка DIN985	M8-8
8			4	Гайка DIN985	M16-8
9			4	Гайка DIN985	M10-8
12			2	Штифт DIN 1480	5x40
13			2	Болт ISO4017	M12x55-8.8
14			2	Светоотражатель оранжевый ФП-316	
16	ПС6-06.01.02		2	Скоба	144x50
17	АД6-10.01.000		1	Кронштейн	2990x415
18	АД6-10.02.000		2	Держатель	558x70
19	АД6-10.03.000		2	Держатель	520x90
20	ПС6-06.01.01		1	Щит	265x265
21			2	Болт ISO4017	M12x30-8.8
22			2	Гайка DIN934	M12-8
23			4	Болт ISO4017	M16x50-8.8
24			8	Шайба	D 8 DIN 125



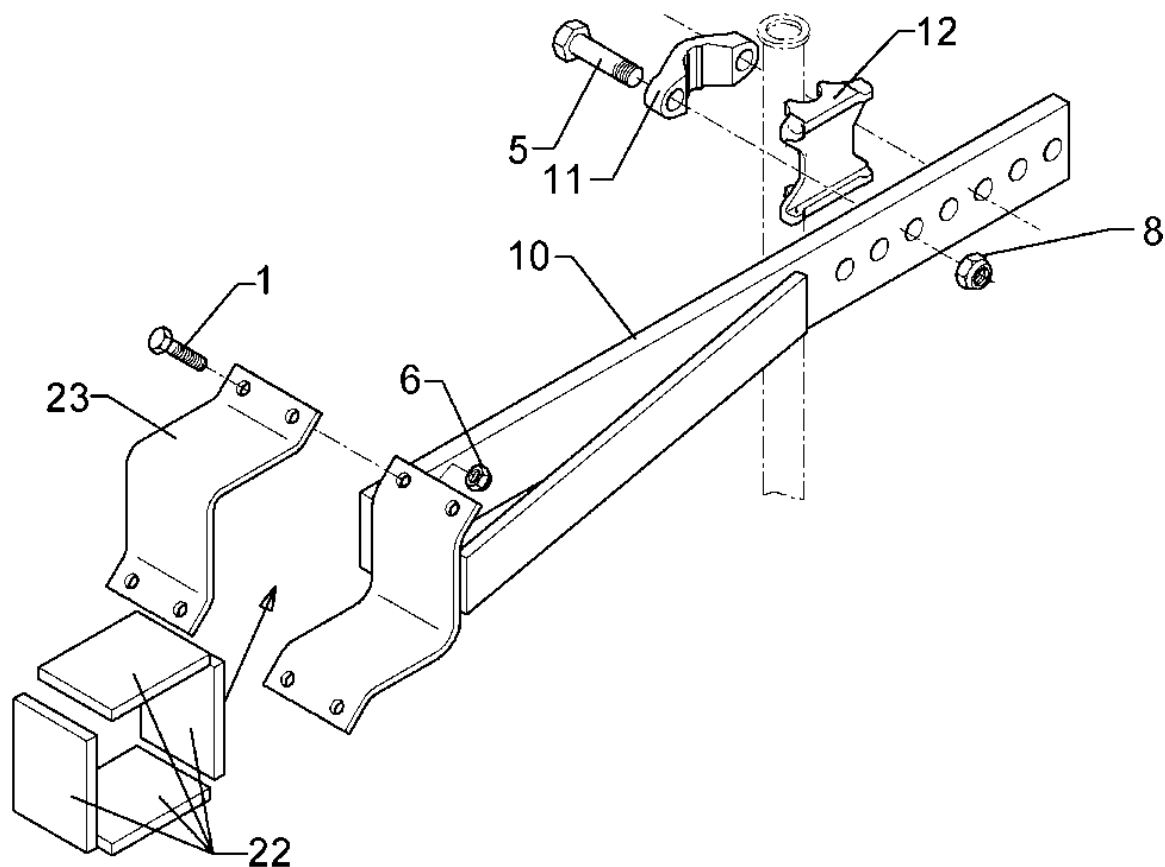

Поз.	обозначение	артикул	Кол.	наименование	примечание
1			4	Болт DIN931	M12x55-8.8
5			2	Болт ISO4017	M20x120-8.8
6			4	Гайка DIN985	M12-8
8			4	Гайка DIN985	M20-8
10	ВМРЗ 457 9304		1	Стойка	
11	КрД-00.07		1	Зажим	
12	КрД-00.08		1	Зажим	
22	ВМРЗ 331 4980		4	Техпластина	90x120
23	ВМРЗ 459 9343		1	Планка хомута	

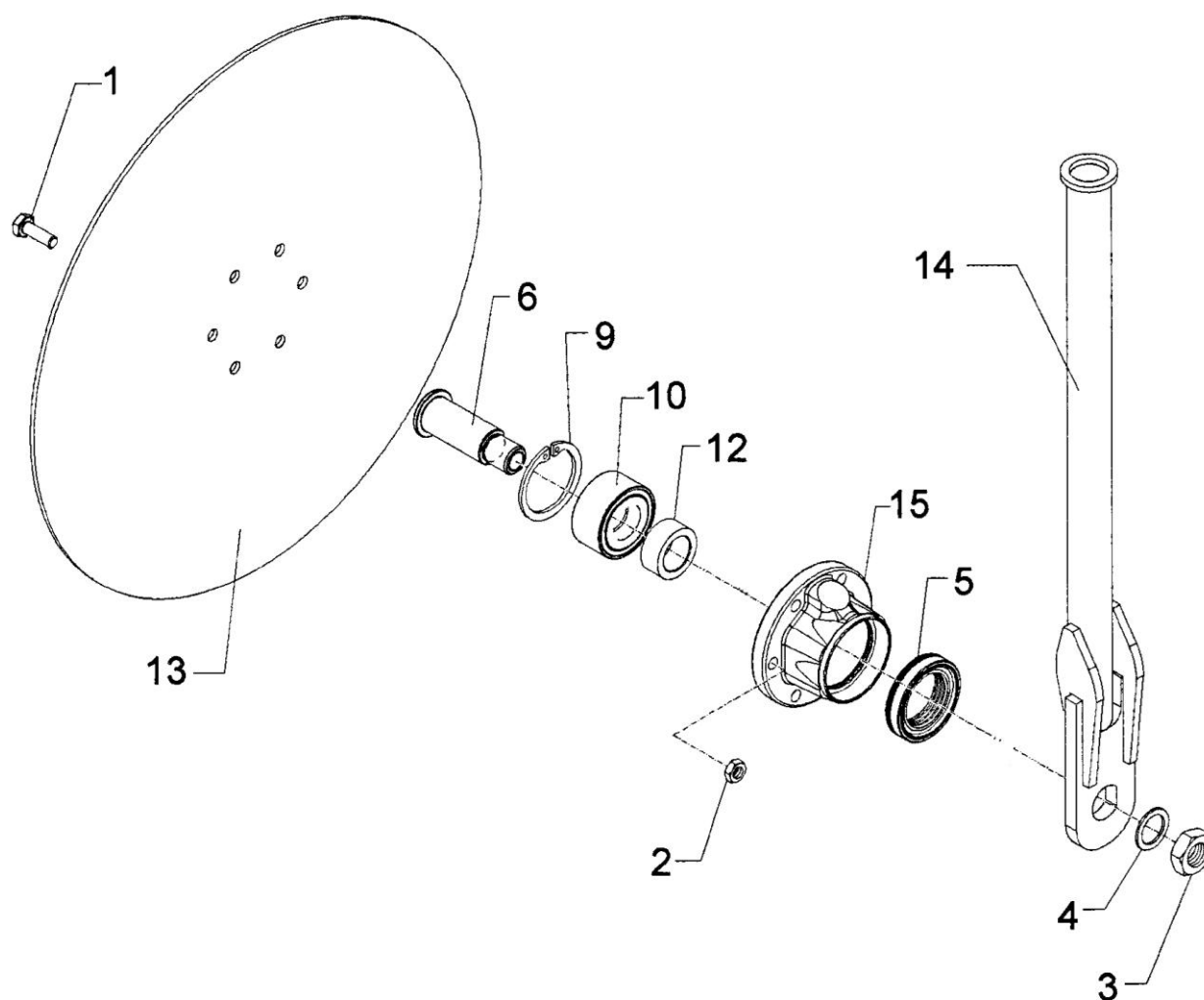

Поз.	обозначение	артикул	Кол.	наименование	примечание
1			6	Болт DIN933	M10x30-8.8
2			6	Гайка DIN985	M10-8
3			1	Гайка DIN985	M24-8
4			1	Шайба DIN 125	D 24 Zn
5			1	Манжета	1-25x42-1
6	КрД-00.02		1	Ось	133x20 M24
9			1	Кольцо стопорное	47x1,5
10			2	Подшипник	60204
12	КрД-00.03		1	Втулка	D 25x17
13	КрД-00.04		1	Диск	D 495x5
14	КрД-00.06		1	Стойка	
15	КрД-00.01		1	Ступица	

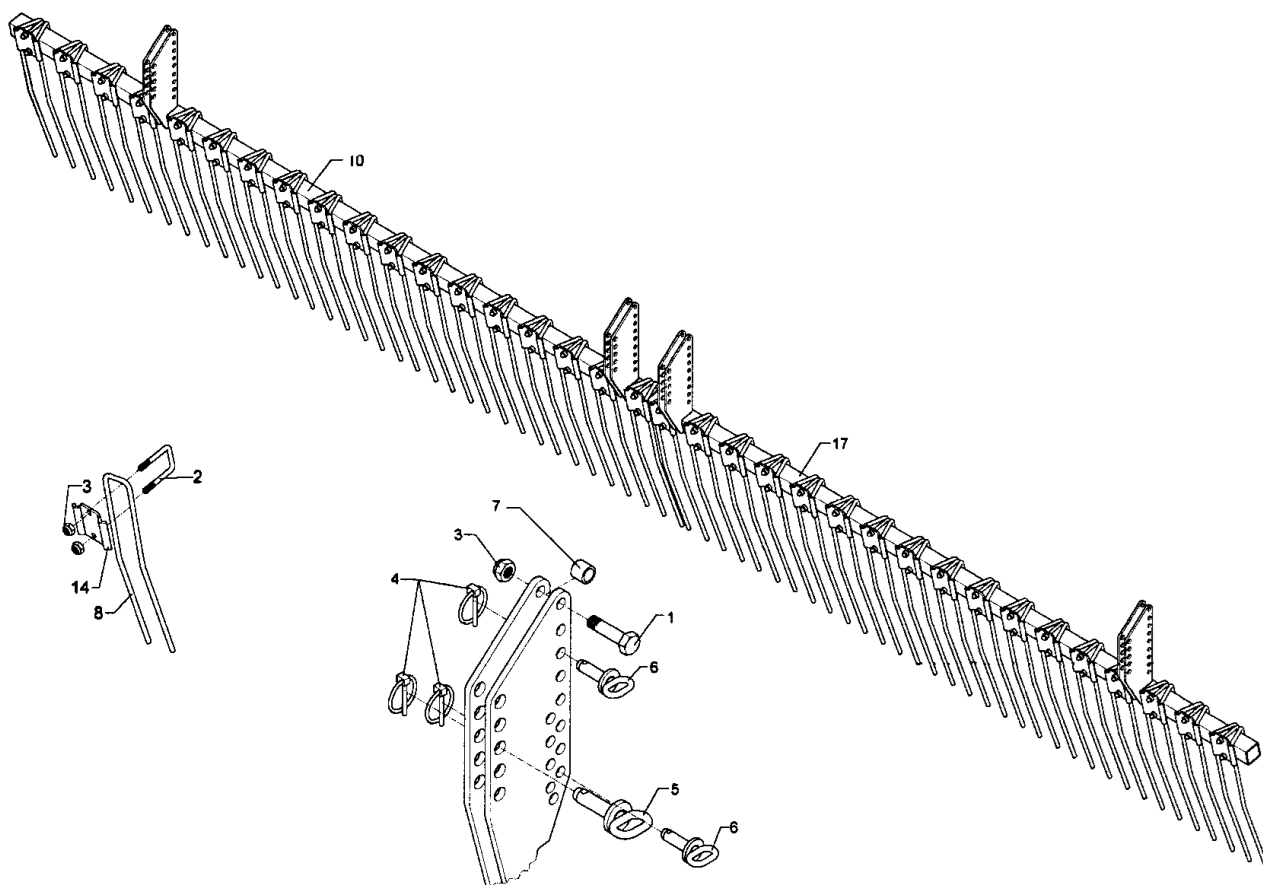

Поз.	обозначение	артикул	Кол.	наименование	примечание
1			4	Болт DIN931	M12x55-8.8
2	АД6-04.20.001		35	Скоба	M12
3			70	Гайка DIN985	M12-8
4			12	Шплинт DIN 11024	D4
5	АД6-13.03.00		4	Палец в сборе	D16
6	ПС6-11.05.00		8	Палец в сборе	D12
7	АД6-04.00.001		4	Втулка	D15x21,3x22,5
8	АД6-04.20.002		35	Зуб	D14
10	АД6-05.10.000		1	Балка правая	
14	АД6-04.21.000		35	Скоба	
17	АД6-05.10.000-01		1	Балка левая	

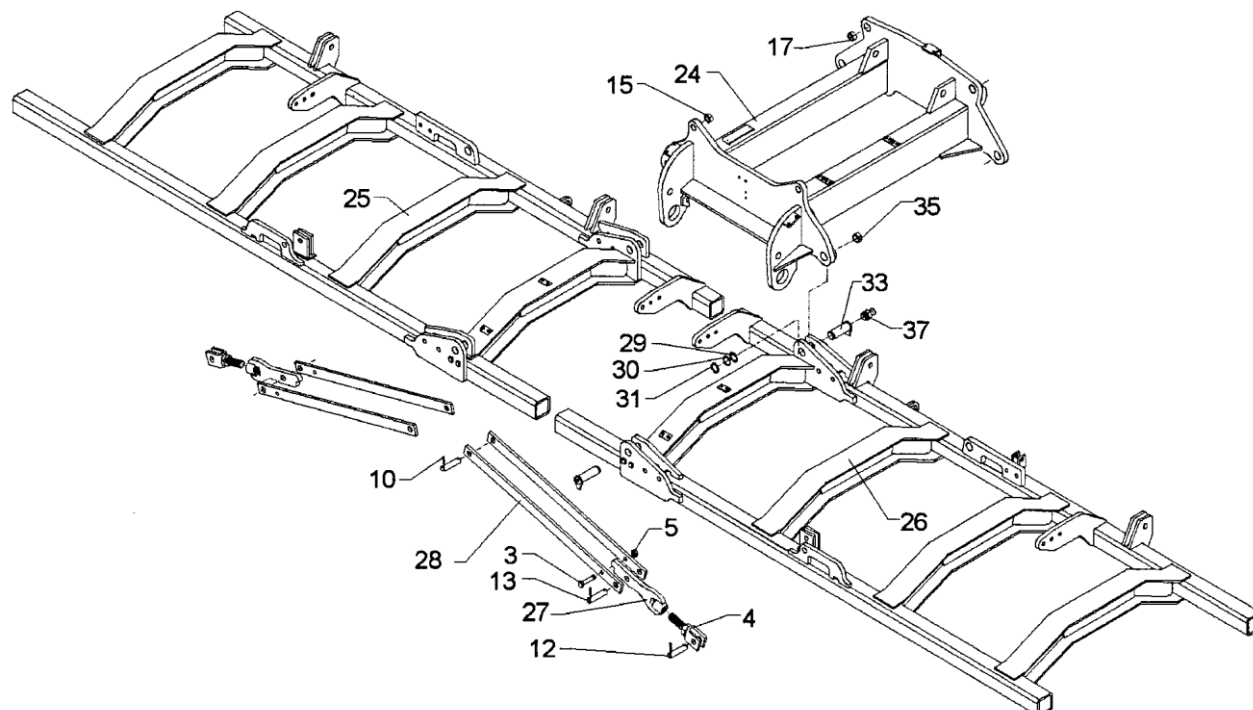

Поз.	обозначение	артикул	Кол.	наименование	примечание
3			2	Болт DIN931	M16x70-8.8
4	АД6-01.07.100		2	Ось	M30
5			2	Гайка DIN985	M16-8
10			12	Штифт DIN 1481	D8x50
12	АД6-01.00.002		6	Ось	D25x90
15	ВМРЗ-3173407/01		2	Втулка	D25x30x25
17	АД6-01.00.003		4	Втулка	D30x38x25
24	АД6-01.02.000		1	Секция центральная	
25	АД6-01.01.000		1	Секция правая	
26	АД6-01.01.000-01		1	Секция левая	
27	АД6-01.07.200		2	Кронштейн	
28	АД6-01.07.001		4	Планка	50x700x12
29			4	Шайба DIN 988	D35x45x1,0
30			4	Шайба DIN 988	D35x45x2,5
31			4	Кольцо стопорное	D35x2,5 DIN 471
33	АД6-01.04.000		4	Ось	D35x112
35	АД6-01.00.004		4	Втулка	D35x40x40
37			4	Масленка DIN 71412	1.2 Zn

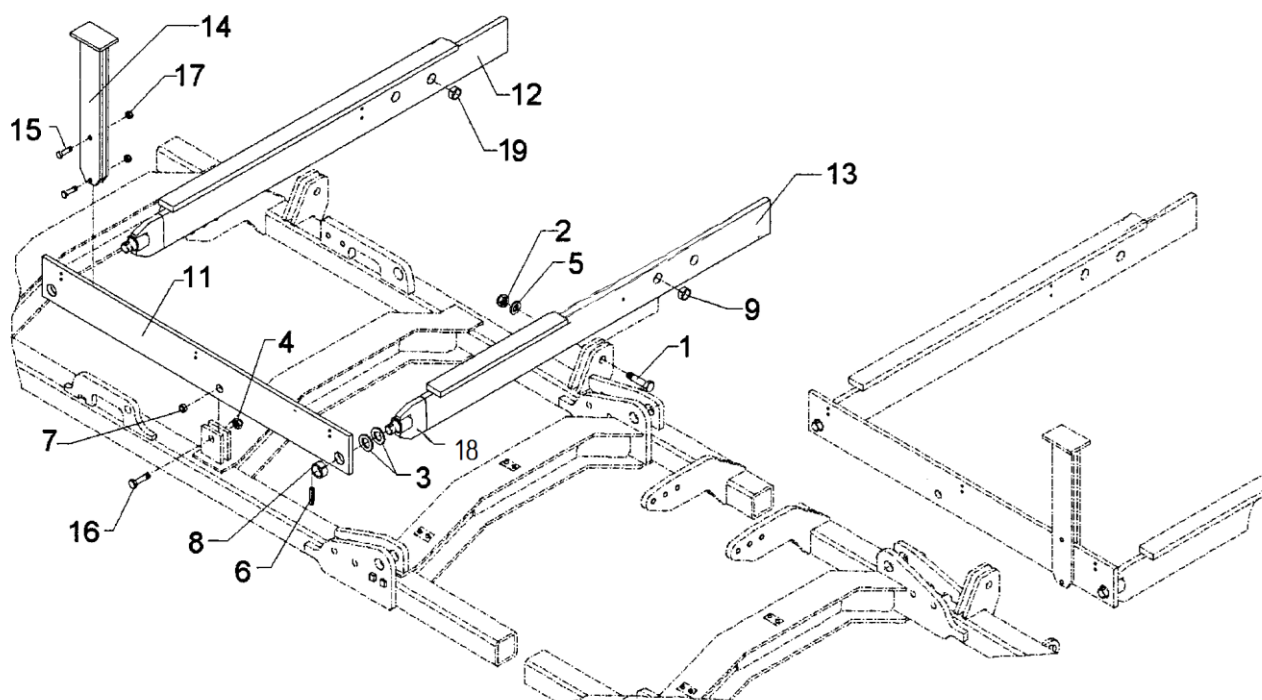

Поз.	обозначение	артикул	Кол.	наименование	примечание
1			2	Болт DIN 931	M24x85-8.8
2			2	Гайка DIN985	M24-8
3			4	Шайба DIN 988	D30x42x1,0
4			1	Гайка DIN985	M20-8
5			2	Шайба DIN125	D24
6			2	Штифт DIN 1481	D10x50
7	ВМРЗ-3173338		1	Втулка	D20x26x16
8	ВМРЗ-3173351		2	Втулка	D30x38x16
9	ВМРЗ-3173407		2	Втулка	D24x32x20
11	АД6-01.00.001		1	Пластина	140x1780
12	ВМРЗ-4128178-01		1	Пластина	140x1432
13	ВМРЗ-4128178-02		1	Пластина	140x1432
14	АД6-01.50.000		1	Опора	
15			2	Болт DIN 931	M12x55-8.8
16			1	Болт DIN 931	M20x65-10.9
17			2	Гайка DIN985	M12-8
18	АД6-20.00.000		2	Цапфа	D30
19	АД6-01.41.001		2	Втулка	D28,1x40x20

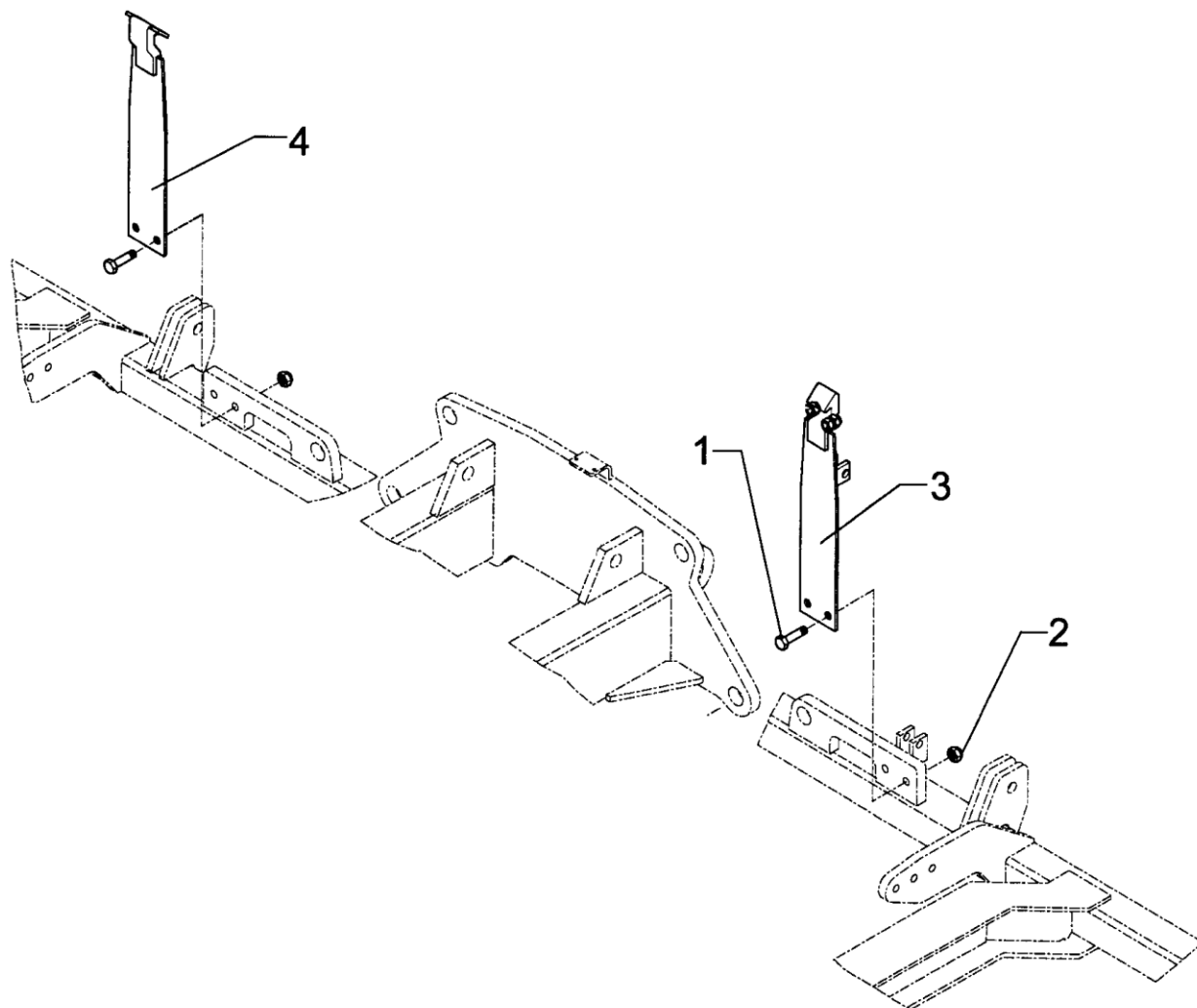

Поз.	обозначение	артикул	Кол.	наименование	примечание
1			4	Болт DIN 931	M16x60-10.9
2			4	Гайка DIN 985	M16-8
3	АД6-01.60.000-01		1	Замок левый	
4	АД6-01.60.000		1	Замок правый	

## КРЕПЛЕНИЕ ПРИКАТЫВАЮЩЕГО КАТКА

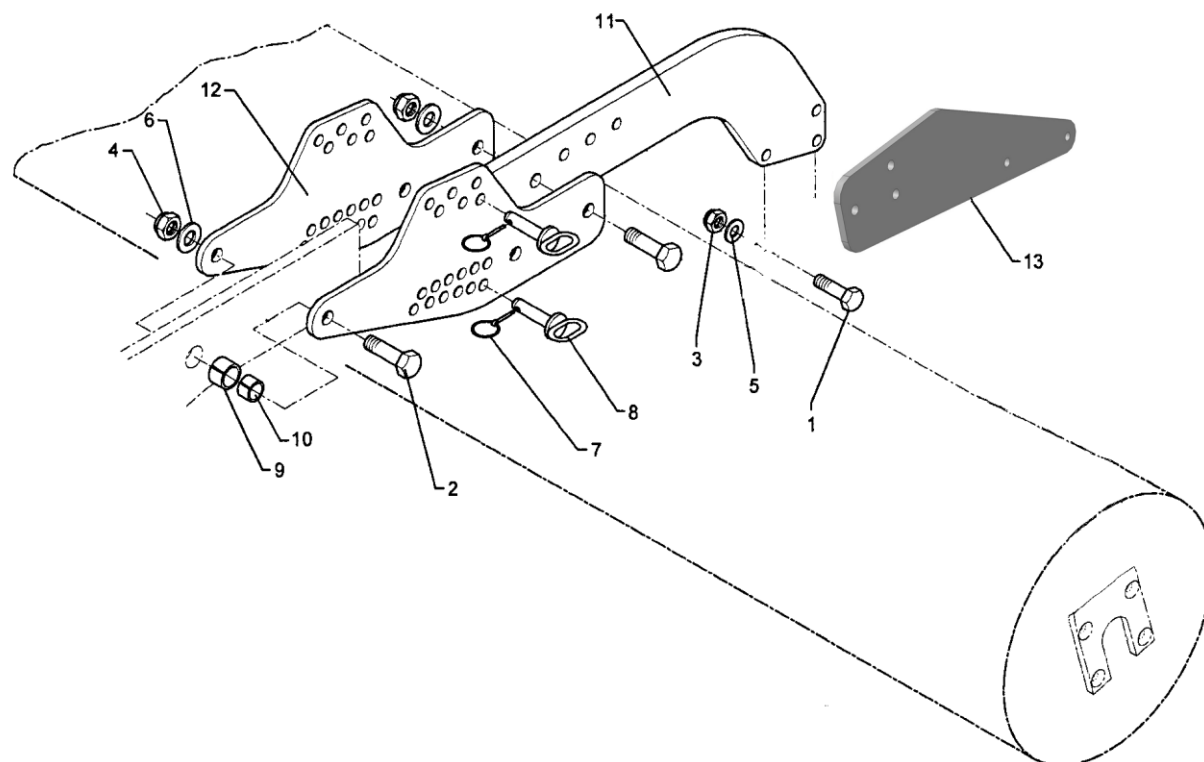

Поз.	обозначение	артикул	Кол.	наименование	примечание
1			3	Болт DIN 931	M16x70-10.9
2			2	Болт DIN 931	M20x75-10.9
3			3	Гайка DIN 985	M16-8
4			2	Гайка DIN 985	M20-8
5			3	Шайба DIN125	D 16
6			2	Шайба DIN125	D 20
7			2	Шплинт DIN 11024	D4
8	АД6-13.03.00		2	Палец в сборе	D16
9	АД6-01.41.001		1	Втулка	D28,1x40x20
10	ВМРЗ-3176657		1	Втулка	D20x28x22
11	АД6-01.00.002		1	Пластина	
12	АД6-01.00.004		1	Пластина	
13	АД6-11.00.002		1	Планка	

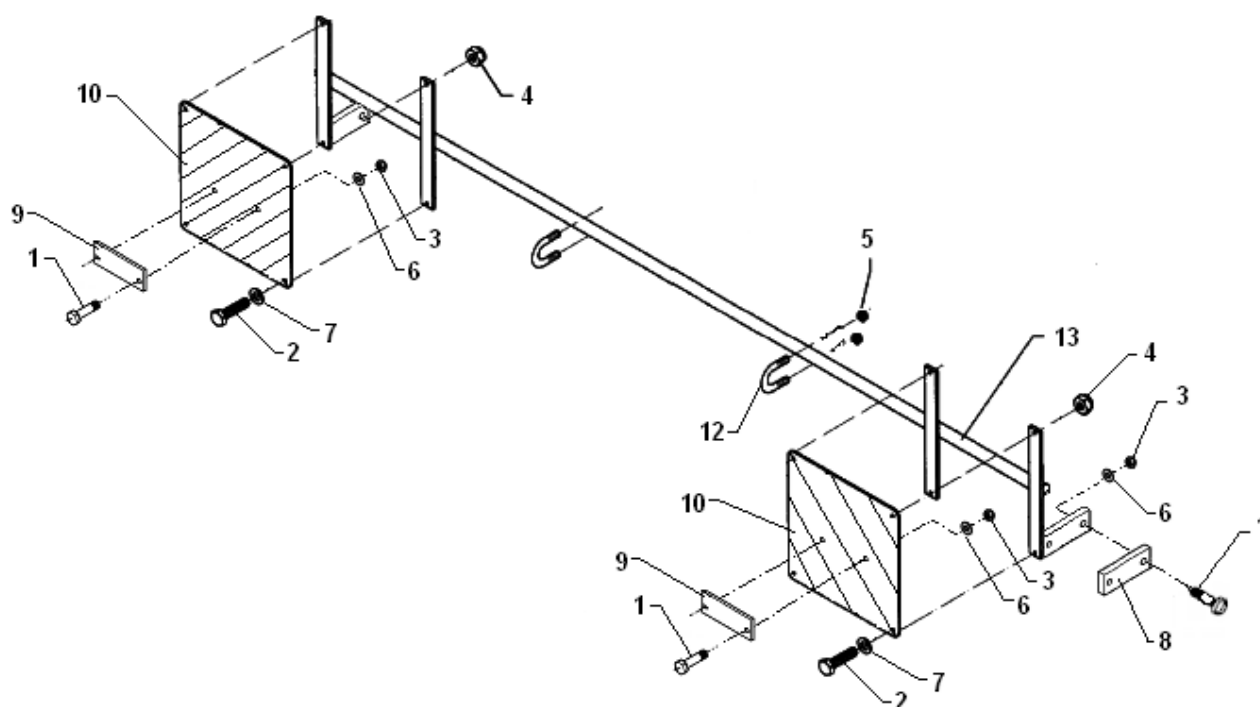

Поз.	обозначение	артикул	Кол.	наименование	примечание
1			8	Болт ГОСТ 7805-70	M6x16
2			8	Болт ГОСТ 7805-70	M8x25
3			8	Гайка ГОСТ 5915-70	M6
4			8	Гайка ГОСТ 5915-70	M8
5			4	Гайка DIN985	M10-8 Zn
6			8	Шайба DIN137	B6
7			8	Шайба DIN137	B8
8			2	Световозвращатель	
				ТУ РБ 05882559.008-95	Оранжевый
9			2	Световозвращатель	
				ТУ РБ 05882559.008-95	Белый
10	ФВ-09.00.02		2	Щит	
11	ФВ-09.00.03		2	Знак габарита	Самоклейка
12	АРП-09.00.001	301 7781	4	Скоба	
13	АРП-09.01.000	470 1649	1	Кронштейн	



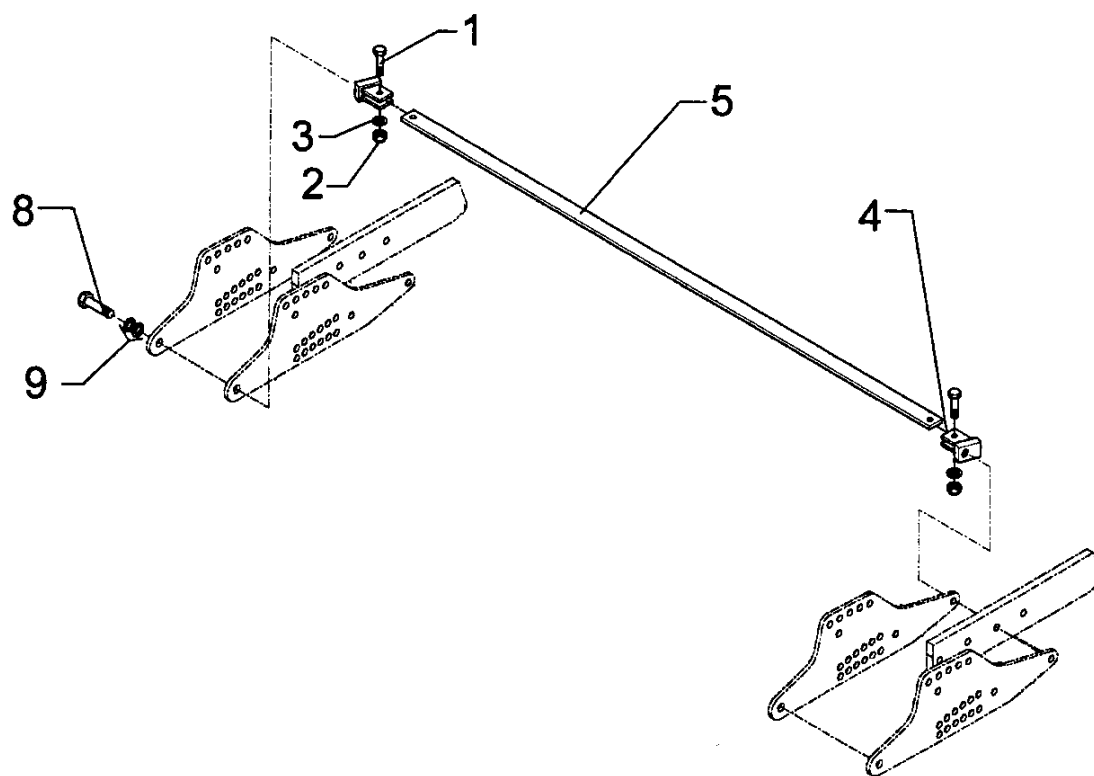

Поз.	обозначение	артикул	Кол.	наименование	примечание
1			2	Болт DIN931	M12x55-10.9
2			2	Гайка DIN985	M12-8
3			2	Шайба DIN125	D 12
4	ВМРЗ-412 8132		2	Кронштейн	
5	ВМРЗ-412 8134		1	Диагональ	
8			2	Болт DIN931	M20x65-10.9
9			1	Шайба DIN125	D 20

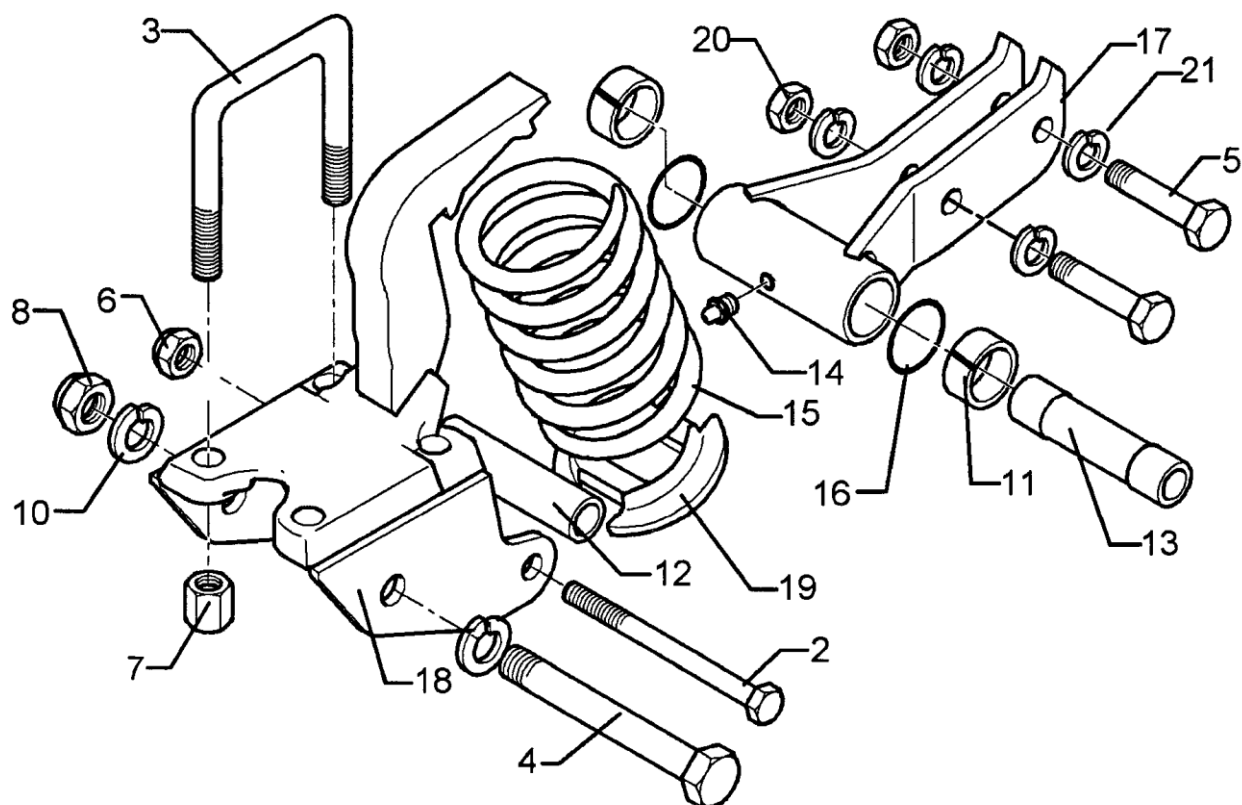

Поз.	обозначение	артикул	Кол.	наименование	примечание
2			1	Болт DIN 931	M16x170-8.8
3	АД6-40.00.004		2	Стремянка	M16/90/135
4			1	Болт DIN 931	M20x1,5x170-10.9
5			2	Болт DIN 931	M16x75-10.9
6			1	Гайка DIN 985	M16-8 Zn
7			4	Гайка DIN 6330	M16-10
8			1	Гайка DIN 934	M20x1,5-10
10			2	Шайба DIN 127	D 20
11	АД6-01.00.003		2	Втулка	D30x38x25
12	АД6-40.00.003		1	Втулка	D18x28x128
13	АД6-40.00.002		1	Втулка	D20x30x128
14			1	Масленка прямая	1,2 Ц6
15	АД6-40.00.001		1	Пружина сжатия	14x97x210
16			2	Кольцо рез.	045-051-36-2-2
17	АД6-40.02.000		1	Упор	
18	АД6-40.01.000		1	Кронштейн	
19	АД6-40.00.002		1	Опора	D110x30
20			2	Гайка DIN 934	M16-10
21			4	Шайба DIN 127	D 16

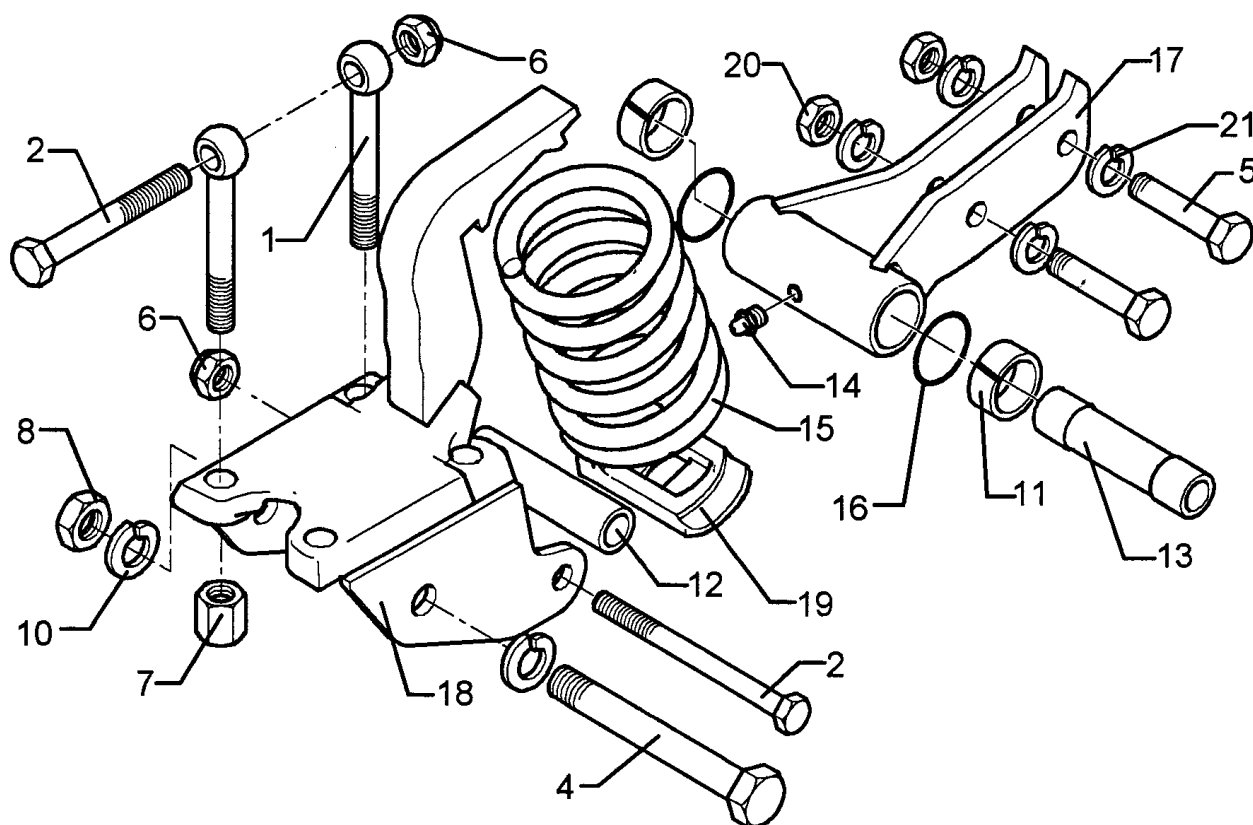

Поз.	обозначение	артикул	Кол.	наименование	примечание
1			4	Болт DIN 444	M16x150-8.8
2			1	Болт DIN 931	M16x170-8.8
4			1	Болт DIN 931	M20x1,5x170-10.9
5			2	Болт DIN 931	M16x75-10.9
6			1	Гайка DIN 985	M16-8 Zn
7			4	Гайка DIN 6330	M16-10
8			1	Гайка DIN 934	M20x1,5-10
10			2	Шайба DIN 127	D 20
11	АД6-01.00.003		2	Втулка	D30x38x25
12	АД6-40.00.003		1	Втулка	D18x28x128
13	АД6-40.00.002		1	Втулка	D20x30x128
14			1	Масленка прямая	1,2 Ц6
15	АД6-40.00.001		1	Пружина сжатия	14x97x210
16			2	Кольцо рез.	045-051-36-2-2
17	АД6-40.02.000		1	Упор	
18	АД6-40.01.000		1	Кронштейн	
19	АД6-40.00.002		1	Опора	D110x30
20			2	Гайка DIN 934	M16-10
21			4	Шайба DIN 127	D 16

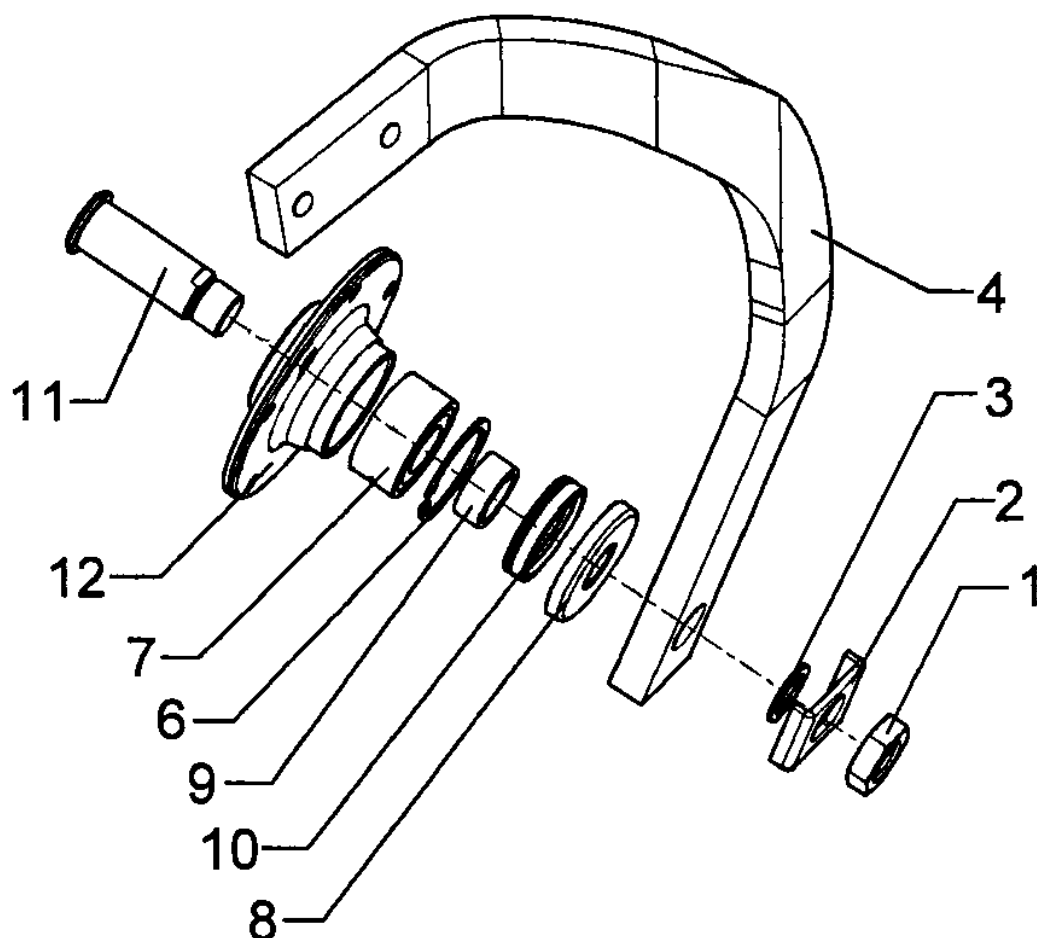

Поз.	обозначение	артикул	Кол.	наименование	примечание
1			1	Гайка DIN 439	M30x1,5-LH
2	АД6-50.00.001		1	Фиксатор	
3			2	Шайба DIN 127	D 30
4	АД6-50.00.006		1	Стойка правая	
6			1	Кольцо стопорное	65x2,5 DIN 472
7			1	Подшипник 6-256907	D34x64x37
8	АД6-50.00.002		1	Крышка	D34x85
9	АД6-50.00.003		1	Втулка	D34x45x13
10			1	Сальник	D45x60x7
11	АД6-50.00.002		1	Палец	D34x121
12	АД6-50.00.004		1	Ступица	D190x64

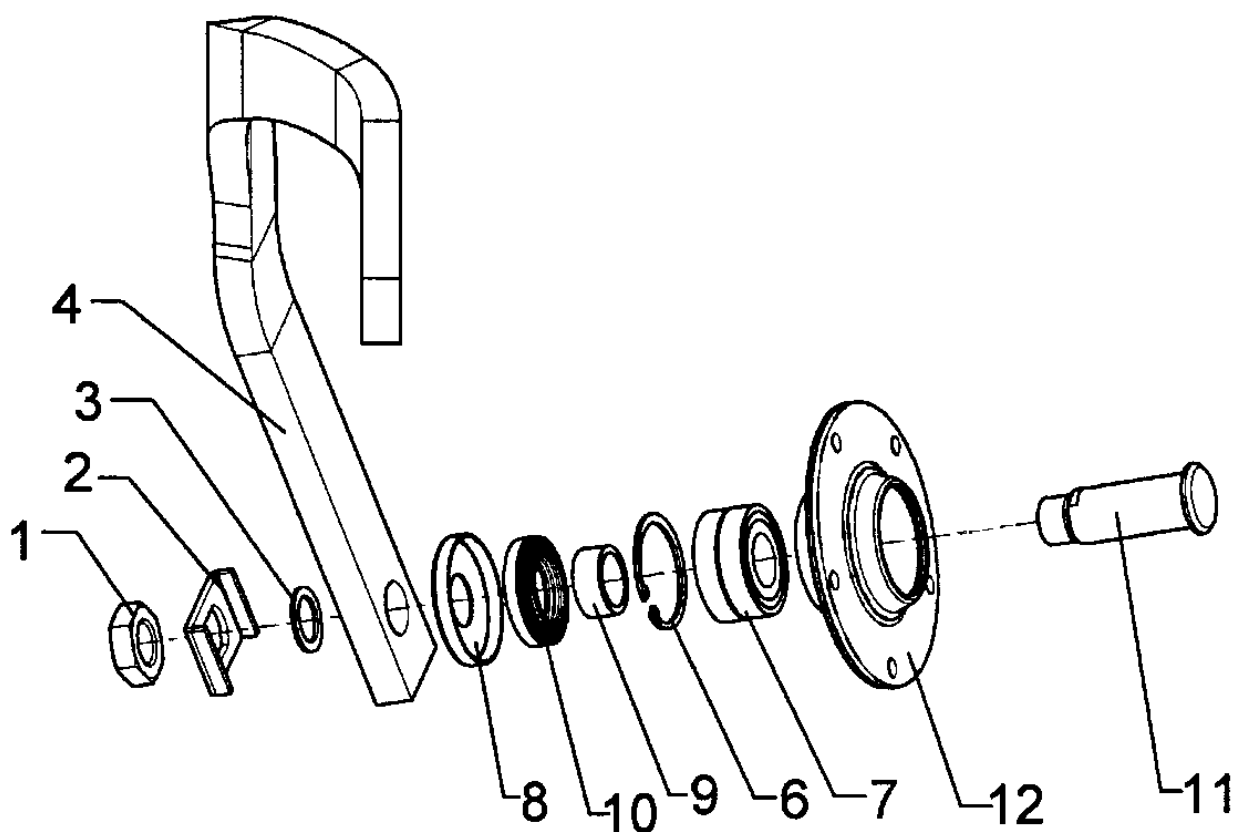

Поз.	обозначение	артикул	Кол.	наименование	примечание
1			1	Гайка DIN 439	M30x1,5-LH
2	АД6-50.00.001		1	Фиксатор	
3			2	Шайба DIN 127	D 30
4	АД6-50.00.006		1	Стойка левая	
6			1	Кольцо стопорное	65x2,5 DIN 472
7			1	Подшипник 6-256907	D34x64x37
8	АД6-50.00.002		1	Крышка	D34x85
9	АД6-50.00.003		1	Втулка	D34x45x13
10			1	Сальник	D45x60x7
11	АД6-50.00.002		1	Палец	D34x121
12	АД6-50.00.004		1	Ступица	D190x64

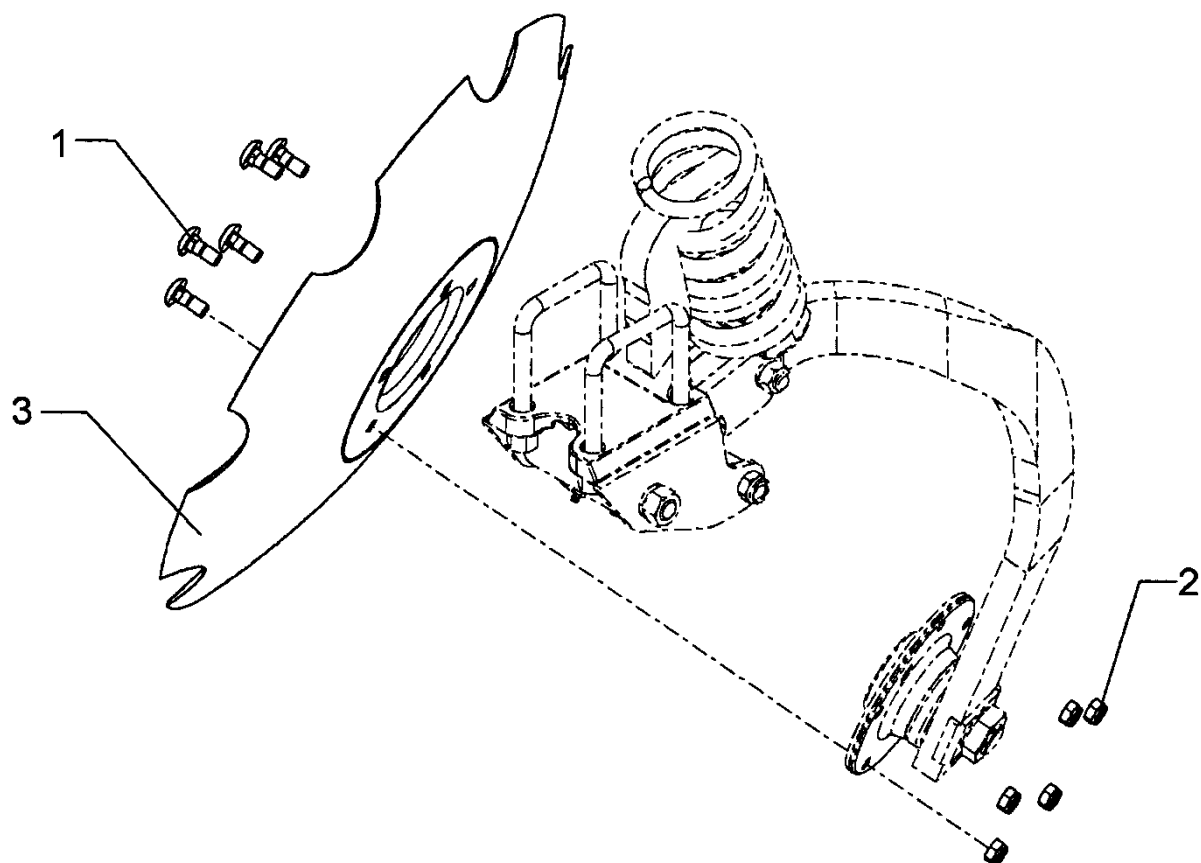

Поз.	обозначение	артикул	Кол.	наименование	примечание
1			5	Болт DIN 603	M12x35-10.9
2			5	Гайка DIN 985	M12-8
3	АД6-50.00.007		1	Диск	D 620x6

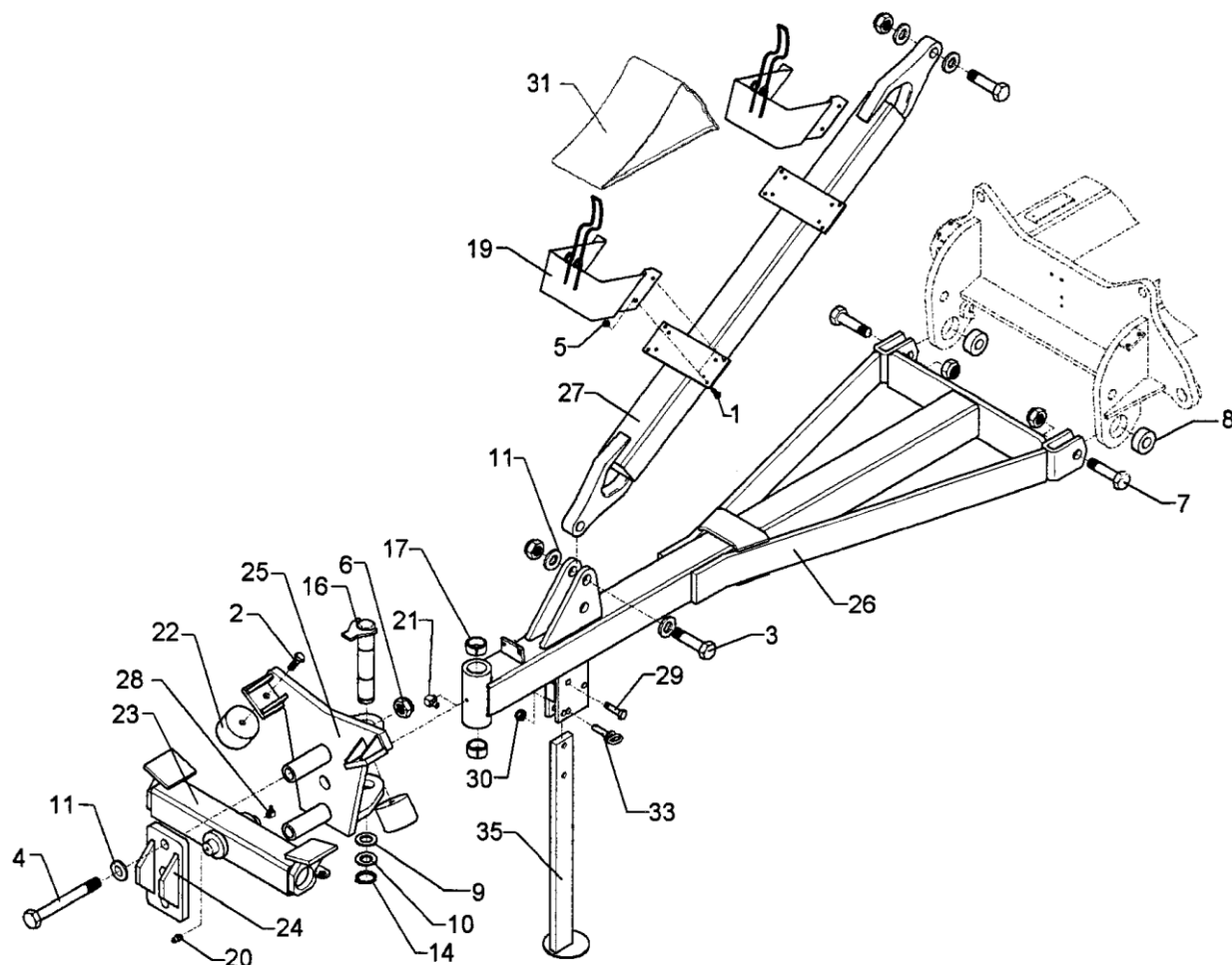

Поз.	обозначение	артикул	Кол.	наименование	примечание
1			8	Болт DIN933	M8x20-8.8
2			2	Болт DIN933	M16x35-8.8
3			2	Болт DIN931	M30x120-10.9
4			2	Болт DIN931	M30x240-8.8
5			8	Гайка DIN985	M8-8
6			6	Гайка DIN985	M30-8
7			2	Болт DIN931	M30x90-8.8
8	АД6-03.00.001		2	Втулка	D 68,5x30x26
9			1	Шайба DIN 988	D 45x55x1,0
10			2	Шайба DIN 988	D 45x55x3,0
11			8	Шайба DIN125	D 30
14			1	Кольцо стопорное	D 45x2,5 DIN471
16	АД6-07.06.000		1	Палец	D 45x235/259
17	ВМРЗ-3173430		2	Втулка	D 45x55x40
19	АД6-11.06.00		2	Кронштейн	
20			1	Масленка прямая	1.2 Ц6
21			2	Масленка угловая	1.2x90 Ц6
22	93865-2804014	329 5020	2	Буфер	100x100 M16
23	АД6-07.08.000		1	Балка прицепная	
24	АД6-07.09.000		1	Стяжка	
25	АД6-07.07.000		1	Кронштейн прицепной балки	

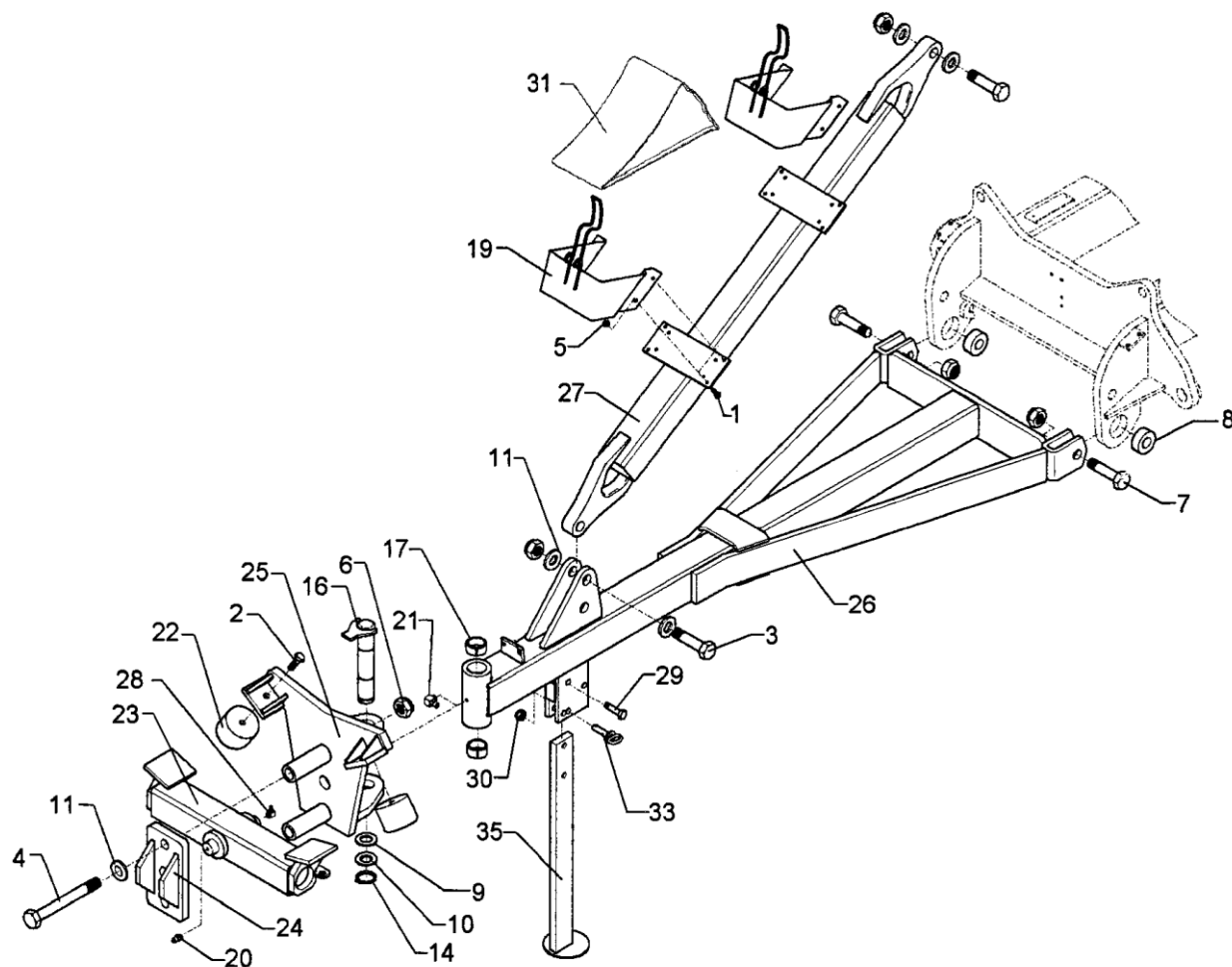

Поз.	обозначение	артикул	Кол.	наименование	примечание
26	АД6-03.01.000		1	Дышло	
27	АД6-03.02.000		1	Тяга	
28			1	Масленка угловая	1.2x45 Ц6
29			1	Болт DIN931	M16x70-10.9
30			1	Гайка DIN985	M16-8
31	5432-3927010		2	Упор противооткатный	
33	АД6-13.03.00		1	Палец в сборе	D16
35	АД6-07.04.000		1	Опора	



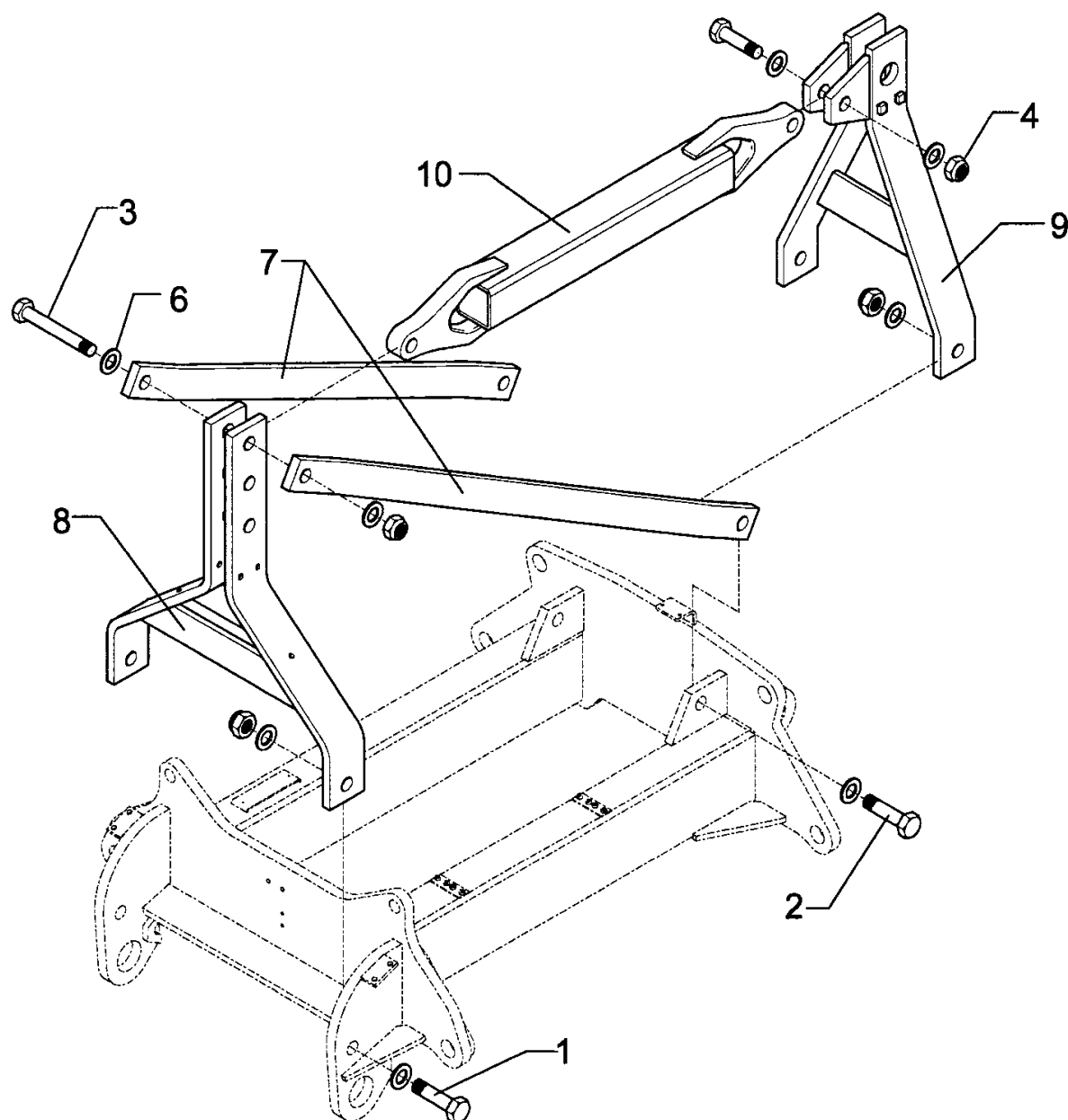

Поз.	обозначение	артикул	Кол.	наименование	примечание
1			2	Болт DIN931	M30x90-8.8
2			3	Болт DIN931	M30x120-10.9
3			1	Болт DIN931	M30x190-8.8
4			6	Гайка DIN985	M30-8
6			18	Шайба DIN125	D 30
7	ВМРЗ-440 3524		2	Стяжка	
8	ВМРЗ-440 5247		1	Башня большая	
9	ВМРЗ-440 5246		1	Башня малая	
10	ВМРЗ-450 8617		1	Стяжка	

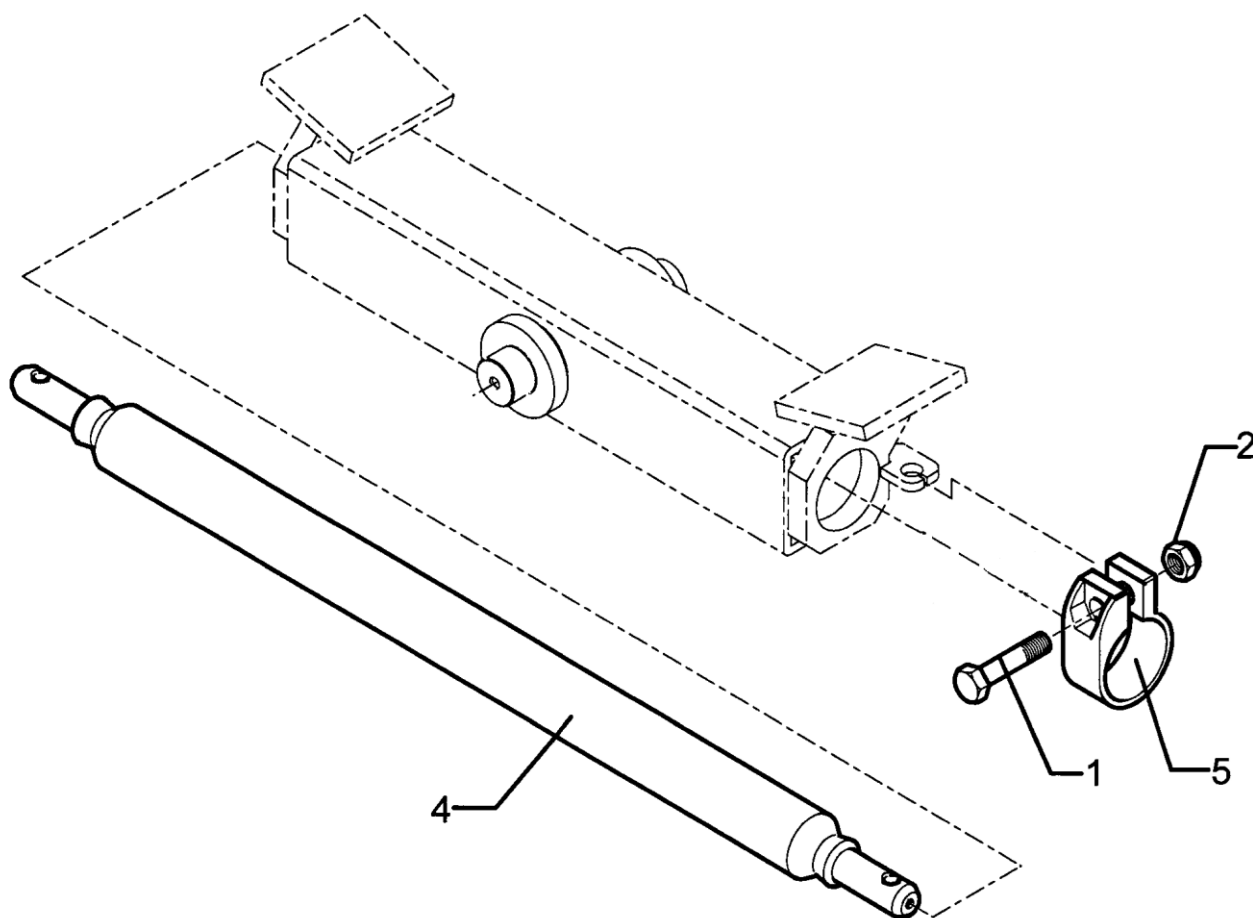

Поз.	обозначение	артикул	Кол.	наименование	примечание
1			2	Болт DIN931-A	M16x70-8.8
3			2	Гайка DIN985	M16-8
4	АД6-07.00.002		1	Стержень тяговый	
5	ВМРЗ-461 9868		2	Хомут	D68x40

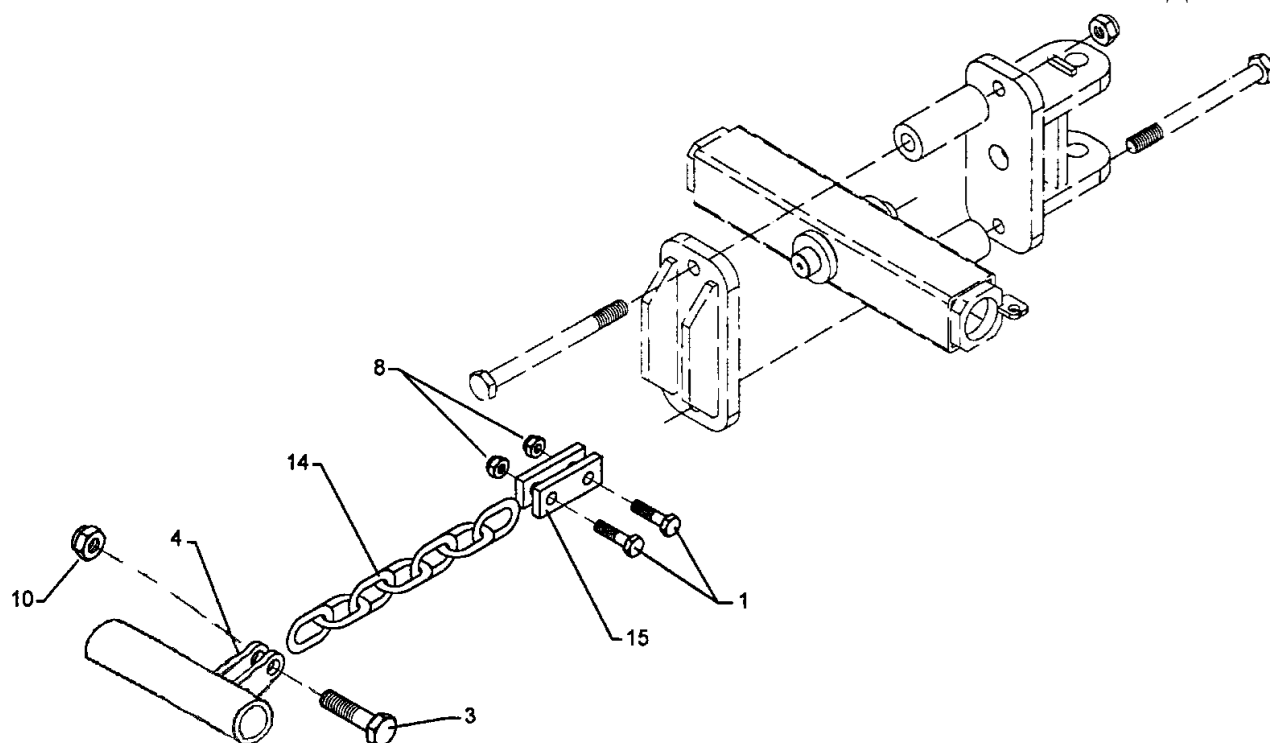

Поз.	обозначение	артикул	Кол.	Наименование	примечание
1			2	Болт DIN931	M16x90-8.8
3			1	Болт DIN931	M16x70-8.8
4	АД6-07.10.010		1	Труба в сборе	
8			2	Гайка DIN985	M16-8
10			1	Гайка DIN985	M16-8
14			1	Цепь 1-16x44	ГОСТ 7070-75
15	АД6-07.10.002		2	Пластина	

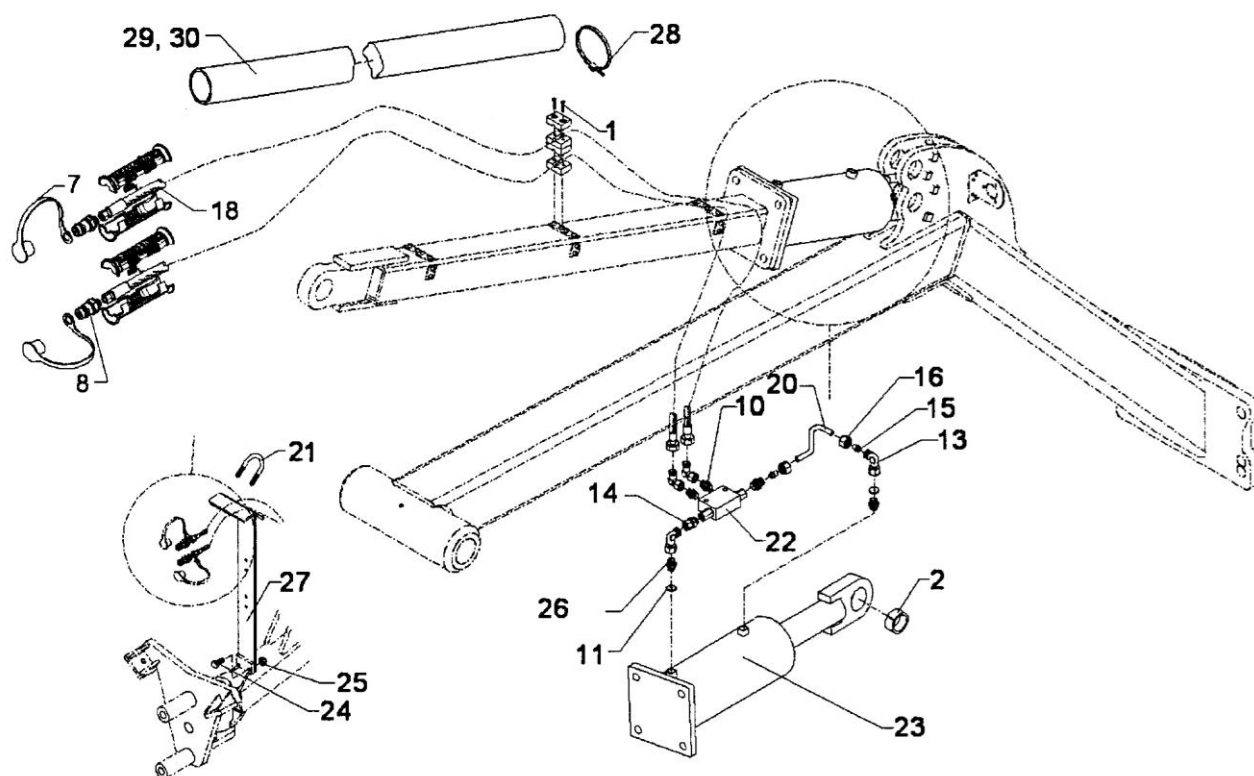

Поз.	обозначение	артикул	Кол.	наименование	примечание
1			8	Винт	M6x25-4.6
2	АД-6.09.01.006		1	Втулка	50x60x40
7			2	Защита быстросъемной муфты SKS GRU	
8			2	Быстроразъемная муфта SKS13IR3	
9			2	Переходник быстросъемной муфты XVRNW10HL1/2ED	
10			2	Переходник обратного клапана XVRNW10HL3/8ED	
11			2	Шайба медная CR18	
13			4	Переходник угловой XVEWNW10HL	
14			2	Переходник прямой DMONW10L	
15			2	Кольцо врезное SRD 12	
16			2	Гайка врезного кольца UEMNW10L	
18			2	РВД 2SN10x5600-PN10AOL-PN10AOL-GKS10	
20			1	Труба оцинкованная PR12-1,5 VZ L=0,12 м.	
21	ВМРЗ-301 7782		2	Стремянка	72x72 M10
22			1	Двусторонний обратный клапан HKV 18660600	
23			1	Гидроцилиндр	140.70.200.565
24			6	Болт DIN933	M10x30-10.9
25			2	Гайка DIN 985	M10-8
26			2	Переходник гидроцилиндра XVMNW10HL18	
27	АД6-07.05.000		1	Кронштейн гидроприводов	
28			2	Хомут	160x180 Zn
29			2	Труба ПЭ80	90x3,5x800
30			2	Труба ПЭ80	90x3,5x1400

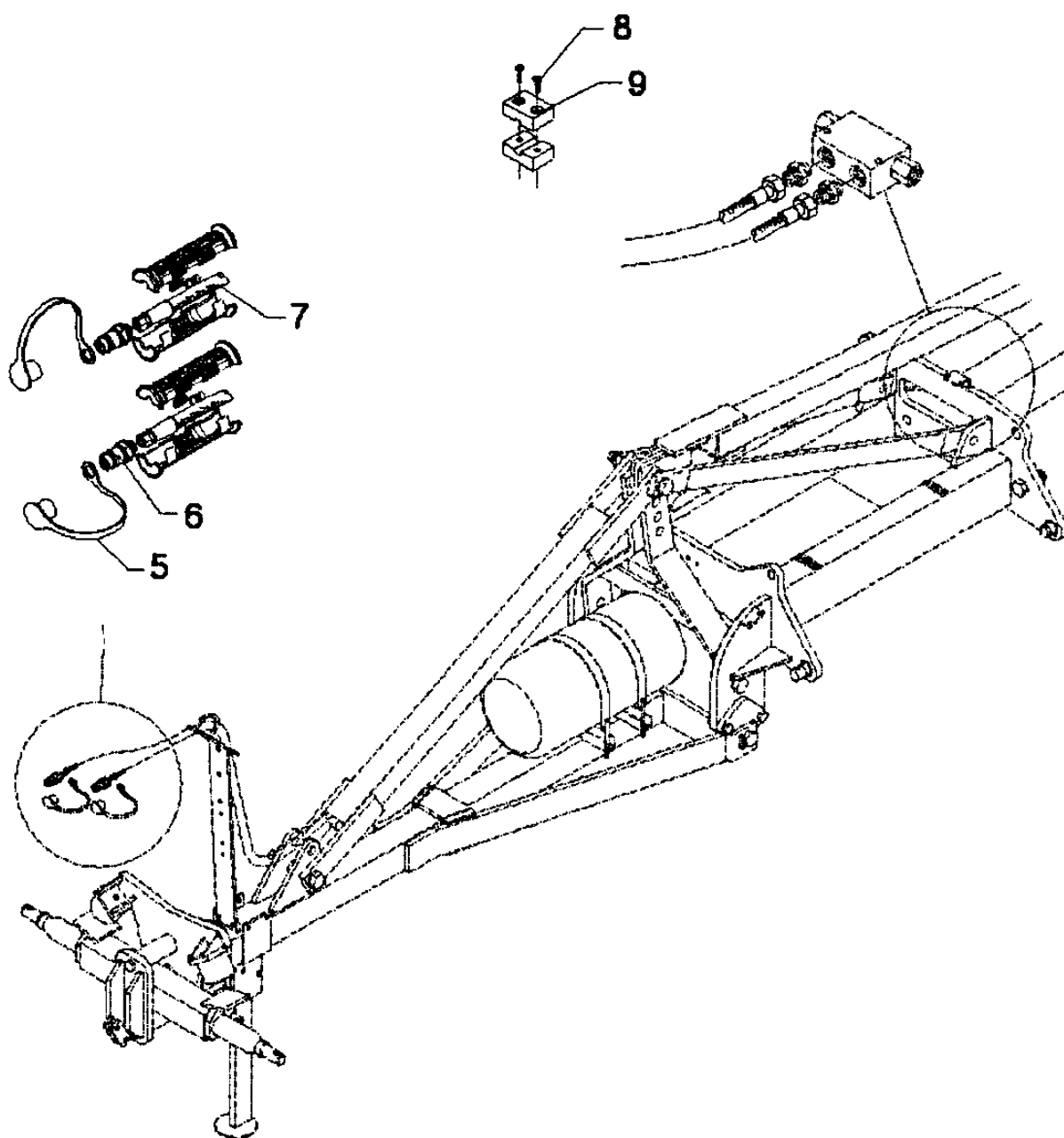

Поз.	обозначение	артикул	Кол.	наименование	примечание
5			2	Защита быстросъемной муфты SKS RED	
6			2	Быстроразъемная муфта SKS13IR3	
7			2	РВД 2SN10x5600-PN10AOL-PN10AOL-GKS10	
10			2	Переходник быстросъемной муфты XVRNW10HL1/2ED	

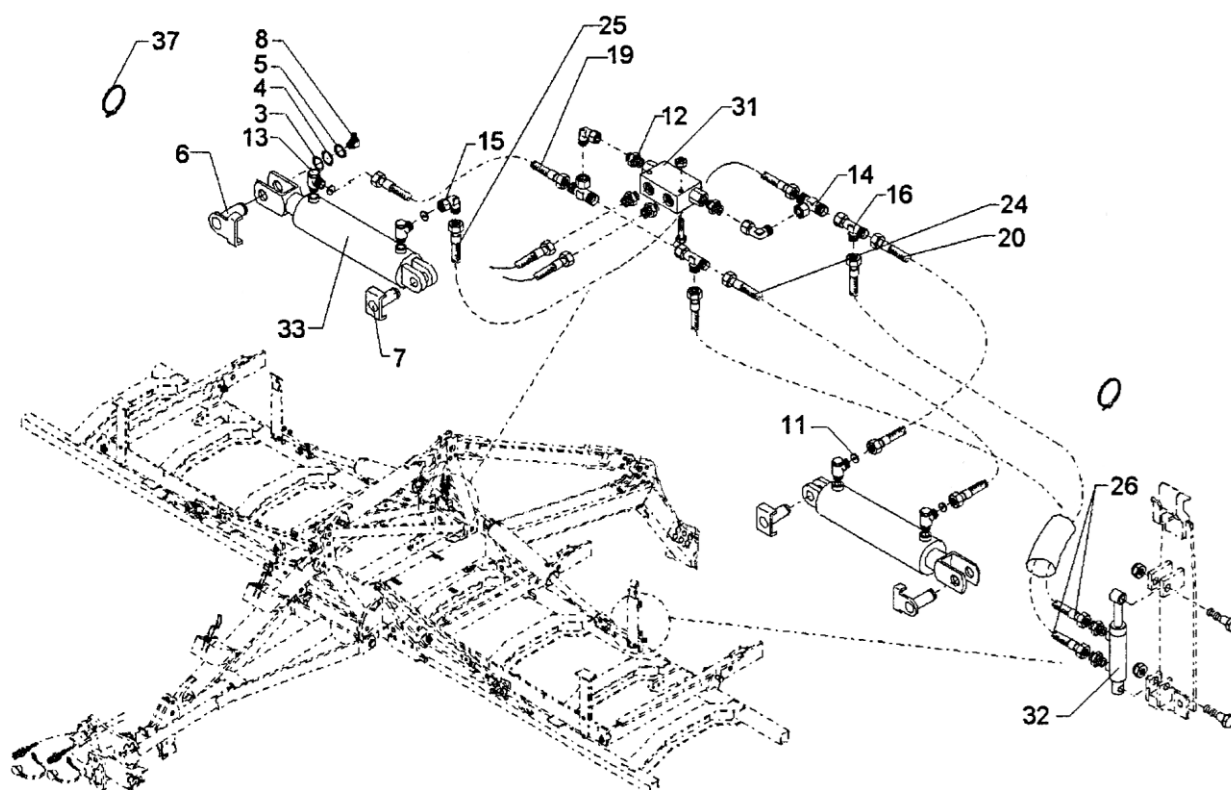

Поз.	обозначение	артикул	Кол.	наименование	примечание
3			2	Шайба DIN 988	D35x45x1,0
4			1	Шайба DIN 988	D35x45x2,5
5			2	Кольцо стопорное	D30x2 DIN 471
6	АД6-01.00.007		2	Палец	D30x86
7	АД6-01.00.006		2	Палец	D30x81
11			4	Шайба медная CR18	
12			8	Переходник гидроцилиндра XVMNW10HL18	
14			2	Переходник тройной XVETNW10HL	
15			2	Переходник угловой XVEWNW10HL	
16			2	Переходник тройной XVELNW10HL	
20			1	РВД 2SN10x800-PN10AOL-PN10AOL90	
23			1	РВД 2SN10x1200-PN10AOL-PN10AOL90	
24			1	РВД 2SN10x1000-PN10AOL-PN10AOL90	
25			1	РВД 2SN10x900-PN10AOL-PN10AOL90	
26			2	РВД 2SN10x1950-PN10AOL-PN10AOL	
31			1	Двусторонний обратный клапан HKV 18660600	
32			1	Гидроцилиндр замка	25/18*10
33			2	Гидроцилиндр складывания	110/50*450